

censo >> 2012

Resultados XVIII Censo de Población





Créditos

Francisco Labbé Opazo, Director Nacional.
Eduardo Carrasco Arriagada, Jefe Censo Población y Vivienda 2012.

Período de la información: 9 de abril al 30 junio de 2012
Instituto Nacional de Estadísticas:
Dirección: Paseo Bulnes 418, teléfono: (56-2) 2892 4000
Fax: 6712169; casilla de correo 498 – correo 3; sitio web: www.ine.cl
Correo electrónico: ine@ine.cl; Santiago – Chile.
ISBN: 978-956-323-130-4



Índice General

Índice de cuadros	4
Presentación	9
Los censos en Chile.....	13
Censo 2012, el primer censo de derecho	14
Objetivos.....	15
Marco institucional y legal	15
Bases Metodológicas del primer censo de derecho en Chile.....	16
Organización y etapas del censo.....	16
Etapas de preparación y planificación	18
Etapas precensales.....	18
Preparación del cuestionario censal	19
Análisis y prueba.....	19
Cambios respecto al cuestionario censal de 2002.....	21
Preparación del levantamiento censal.....	21
Procesamiento y resultados	24
Publicación de resultados.....	24
Características demográficas, sociales, culturales y económicas de la población.....	24
1.- Características generales de la población	24
2.- Migración	27
3.- Fecundidad.....	28
4.- Educación.....	29
5.- Etnias.....	31
6.- Religión	31
7.- Discapacidad.....	32
8.- Laborales	32
9.- Desplazamiento por trabajo o estudio.....	33
Anexos.....	335
Glosario	337
Cuestionario censal viviendas particulares.....	345
Cuestionario censal viviendas colectivas	348
Cuestionario censal personas no residentes en Chile.....	349



Índice de Cuadros

Características demográficas, sociales, culturales y económicas de la población (Tomo I)

Características generales de la población

1.1	Población total, por sexo e índice de masculinidad, según región y área urbana-rural.....	37
1.2	Población total, por área urbana-rural y sexo, según región, grupos quinquenales de edad y edad simple.....	69
1.3	Población de 15 años o más, por estado civil actual (legal), según región, sexo y grandes grupos de edad.....	112
1.4	Población de 15 años o más, por estado de hecho, según región, sexo y grandes grupos de edad.....	119

Migración

2.1	Población de 5 años o más, migrantes y no migrantes, por región de residencia habitual en abril de 2007, según región de residencia habitual actual, sexo y grandes grupos de edad.....	126
2.2	Población nacida en el extranjero por sexo, según continente y país de nacimiento.....	141

Fecundidad

3.1	Población femenina de 15 años o más con fecundidad declarada, por número total de hijos nacidos vivos y promedio de hijos por mujer, según grupos de edad de la madre.....	143
3.2	Población femenina de 15 años o más, con fecundidad y sobrevivencia declarada, por número total de hijos nacidos vivos tenidos, hijos sobrevivientes e hijos muertos, según grupos de edad de la madre.....	144
3.3	Población femenina de 15 años o más, por estado civil actual (legal) y situación laboral actual, según grupos de edad de la madre y número de hijos nacidos vivos.....	145

Características sociales y culturales

Educación

4.1	Población de 10 años o más, por condición de alfabetismo, porcentaje y sexo, según grupos de edad.....	149
4.2	Población total, por grupos de edad, según sexo, nivel de instrucción y último curso aprobado.....	150



4.3	Población de 5 años o más, por grupos de edad, según sexo y años de estudio aprobado.	154
4.4	Población de 5 años o más, por condición de uso de internet y sexo, según región y grupos de edad.	156

Etnia

5.1	Población total y que declaró etnia, por grupo étnico, según región de residencia habitual actual, sexo y grupos de edad.	172
5.2	Población de 5 años o más que declaró etnia, por grupo étnico, según sexo, condición de migración y grupos de edad.	202
5.3	Población total, por nivel de instrucción, según sexo, grupo étnico y grupos de edad.	204
5.4	Población de 15 años o más que pertenece a un grupo étnico, por tipo de condición de actividad, según grupo étnico, sexo y grupos de edad.	214
5.5	Población de 15 años o más ocupada que pertenece a un grupo étnico, por categoría ocupacional, según sexo y grupo étnico.	220
5.6	Hogares con jefe de hogar perteneciente a algún grupo étnico, por tamaño del hogar y tipo de vivienda.	221
5.7	Población de 5 años o más, por idioma en que puede tener una conversación, según sexo, grupo étnico y grupos de edad.	222

Religión

6.1	Población de 15 años o más, por religión, según región, sexo y grupos de edad.	229
6.2	Población de 15 años o más, por sexo y religión, según grupos de edad y estado civil actual (legal).	239
6.3	Población de 15 años o más, por sexo y religión, según grupos de edad y nivel de educación.	243

Discapacidad

7.1	Población con discapacidades, por sexo y tipo de discapacidad, según región y grupos de edad.	251
7.2	Población con discapacidades, por grupos de edad, según sexo y nivel de educación.	267
7.3	Población de 15 años o más con discapacidades, por tipo y condición de actividad, según sexo y años de estudio aprobados.	269
7.4	Población de 15 años o más ocupada con discapacidades, por categoría ocupacional, según sexo y años de estudio aprobados.	270

Características económicas de la población

Laborales

8.1	Población de 15 años o más, por tipo y condición de actividad y tasa de participación, según sexo y grupo de edad.	271
8.2	Población de 15 años o más ocupada, por categoría ocupacional, según región, sexo y nivel educacional.	272
8.3	Población de 15 años o más que trabaja y estudia, por categoría ocupacional, según región, sexo y nivel educacional.	288

Desplazamiento por trabajo o estudio

9.1	Población de 15 años o más que trabaja o estudia, por sexo y tipo de desplazamiento, según región, provincia y comuna de residencia habitual y motivo.	298
9.2	Población de 15 años o más que trabaja o estudia, por sexo y tipo de desplazamiento, según grupos de edad y años de estudio aprobado.	328
9.3	Población de 15 años o más que estudia, por sexo y tipo de desplazamiento, según grupos de edad y años de estudio aprobados.	330
9.4	Población de 15 años o más que trabaja, por sexo y tipo de desplazamiento, según grupos de edad y años de estudio aprobados.	332

Características de las Viviendas y Hogares (Tomo II)

Viviendas

10.1	Viviendas por condición de ocupación, según región y tipo de vivienda.	33
10.2	Personas en viviendas ocupadas por grupo de edad, según tipo de vivienda.	38
10.3	Viviendas particulares ocupadas, por material de construcción predominante en la cubierta exterior del techo, según material de construcción predominante en las paredes exteriores y en el piso.	39
10.4	Viviendas particulares ocupadas y personas, por tipo de vivienda, según origen de la electricidad y origen del agua.	41
10.5	Viviendas particulares ocupadas y personas, por tipo de vivienda, según conexión del servicio higiénico	43
10.6	Viviendas particulares ocupadas, por principal medio de eliminación de basura y tipo de vivienda.	44
10.7	Viviendas particulares ocupadas con personas presentes, por número de hogares en la vivienda y tipo de vivienda.	45
10.8	Viviendas particulares ocupadas con personas presentes, por condición de tenencia de la vivienda, según región y tipo de vivienda.	46

Hogares

11.1	Hogares en viviendas particulares ocupadas con personas presentes, por condición de tenencia de la vivienda, según región y tipo de vivienda.	50
11.2	Jefes/as de hogar y otros miembros del hogar, por relación de parentesco con el jefe/a de hogar, según sexo del jefe/a de hogar y número de personas en el hogar.	54
11.3	Jefe/a de hogar y otros miembros del hogar, por relación de parentesco con el jefe/a de hogar, según sexo y grupos de edad del jefe/a de hogar.	56
11.4	Jefes de hogares con hijos de 15 años o más, por sexo y años de estudio aprobados de los hijos, sexo y años de estudio aprobados del jefe de hogar.	57
11.5	Persona que más aporta a la mantención del hogar, por relación de parentesco con el jefe/a de hogar, según sexo y grupos de edad de la persona que más aporta a la mantención del hogar.	59
11.6	Persona que más aporta a la mantención del hogar, por relación de parentesco con el jefe/a de hogar, según región, sexo y nivel de educación de la persona que más aporta a la mantención del hogar.	60



11.7	Hogares particulares, por combustible usado para cocinar, según región y tipo de vivienda.	92
11.8	Hogares particulares, por tipo de combustible usado para el sistema de agua caliente, según región y tipo de vivienda.	96
11.9	Hogares particulares, por tipo de combustible usado para calefacción, según región y tipo de vivienda.....	100
11.10	Hogares, por número de personas en el hogar, según número de piezas que el hogar usa exclusivamente como dormitorio.	104
11.11	Hogares, por bienes y servicios del hogar, según región y tipo de vivienda.....	105
11.12	Hogares, por práctica habitual de reciclaje, según región y tipo de vivienda.	109
11.13	Hogares, por condición de tenencia del sitio de la vivienda, según región y tipo de vivienda.	113



Presentación

El Instituto Nacional de Estadísticas entrega a la ciudadanía los resultados de XVIII Censo de Población y VII de Vivienda, el cual tuvo un importante cambio metodológico, pasando de un Censo de Hecho a un Censo de Derecho, lo que profesionalizó el proceso de levantamiento, logrando una cobertura en vivienda histórica para nuestro país y una mejora sustancial en la calidad de la información obtenida.

El paso de un censo de hecho –en el que la población es censada donde durmió la noche anterior al día del levantamiento–, a uno de derecho –donde la población es encuestada en el lugar de residencia habitual– no altera la comparabilidad de los datos, ya que en los censos anteriores se consultó por la comuna de residencia habitual a toda la población censada.

Un censo permite caracterizar a la población de un territorio en un momento determinado: saber quiénes somos, cómo vivimos, cómo estamos y cómo la sociedad ha cambiado en comparación con otras décadas.

Para la autoridad, estos resultados son una poderosa herramienta que permitirá diseñar políticas públicas adecuadas y, con ello, producir avances importantes en la calidad de vida de la población. Al mismo tiempo, dan la posibilidad de comparar algunos indicadores de Chile con los del resto del mundo.

Para los centros de pensamiento y estudio, así como para los medios de comunicación, las cifras del censo son un insumo riquísimo para potenciar sus puntos de vista y generar miradas que beneficien la discusión pública.

Para los empresarios, grandes y pequeños, estos datos son una posibilidad única de mejorar sus emprendimientos y, como consecuencia, hacer crecer al país.

Queremos destacar la gran labor del equipo humano que hizo posible la realización de este importante proyecto, principalmente a más de 17 mil personas –censistas, supervisores y encargados de local– que golpearon puertas llegando a lugares nunca antes encuestados; a todos los funcionarios del INE que se involucraron comprometidamente en este desafío. Asimismo, agradecemos el destacado aporte de los alcaldes de nuestro país, sin cuya importante colaboración, este proyecto habría sido difícil de realizar. También damos las gracias a quienes nos recibieron en sus viviendas y entregaron la información de manera entusiasta y cálida.

En este libro entregamos la totalidad de los tabulados con los resultados del Censo 2012, que también pueden descargarse de manera gratuita del sitio web www.censo.cl.

Chile cuenta ahora con una mayor y mejor información estadística, la que servirá para guiar las políticas públicas de los próximos diez años.

Francisco Labbé Opazo
Director
Instituto Nacional de Estadísticas

censo
>> 2012

Características Demográficas, Sociales,
Culturales y Económicas de la Población



Los censos en Chile

Durante el gobierno del general Joaquín Prieto, se llevó a cabo el que es considerado el Primer Censo Nacional de Población, iniciado en 1831, empadronándose las provincias de Concepción, Valdivia, Chiloé, Maule y el Departamento de Santiago. En 1834 se agregó el resto del país, con importantes omisiones. La recopilación de los empadronamientos parciales dio origen a lo que se ha llamado el Censo de 1835.

La medida más importante que determinó la preocupación censal en Chile fue la Ley de Censos, dictada el 12 de julio de 1843 durante la presidencia del general Manuel Bulnes. La ley fijó un intervalo cronológico estable y regular de diez años para efectuar los futuros recuentos del país. El 1° de octubre de 1843 el gobierno dispuso que se efectuara el Censo General de la República y que se tomaran todas las medidas legales y administrativas para facilitar las tareas. Así, a los seis meses de su creación, la Oficina de Estadística asumió la responsabilidad del levantamiento del Segundo Censo General de Población de Chile. Otra ley, del 17 de septiembre de 1847, afianzó definitivamente el Servicio Nacional de Estadísticas, como un Departamento dependiente del Ministerio del Interior. Este escenario permitió que los censos se realizaran regularmente (1854, 1865, 1875, 1885 y de 1895).

Correspondía efectuar el primer censo del siglo XX en 1905 pero, por dificultades presupuestarias, se postergó hasta noviembre de 1907. Este censo marcó un hito en la documentación demográfica de Chile. El censo que debía realizarse en 1917, fue postergado hasta 1920, dado que en 1910 Chile adhirió a la Cuarta Conferencia Internacional Americana, celebrada en Buenos Aires, que recomendó a todos los países levantar el censo en el año 1920. La Quinta Conferencia Internacional Panamericana, celebrada en Santiago de Chile en 1923, amplió la recomendación para levantar un censo de población al final de cada década. En esa línea, se efectuaron en Chile los censos de 1930 y 1940 que marcaron la culminación de un largo período a través del cual se logró formar una idea clara en la conciencia ciudadana de la importancia de los censos en el adelanto material y cultural de los estados modernos. Los censos pasaron así a ser una operación sistemática y científica destinada a reflejar el estado demográfico del país en un momento determinado. Un avance de esa misma tendencia fue la creación en 1940 del Instituto Interamericano de Estadísticas (IASI) con sede en Washington. Tres años después, en 1943, ésta adquirió un nuevo sentido de acción con el Primer Congreso Demográfico Interamericano, celebrado en México, que recomendó a los países americanos levantar en 1950 o en una fecha próxima, sus respectivos censos de población, de acuerdo con bases y procedimientos comunes que permitieran comparar los resultados. Después de la Segunda Guerra Mundial el Instituto Interamericano de Estadísticas se convirtió, en el organismo propulsor del Programa del Censo de las Américas (COTA). Bajo sus normas, Chile realizó en 1952 el XII Censo de Población y el Primer Censo de Vivienda. Con posterioridad, de acuerdo a esos parámetros, se han realizado el XIII Censo de Población y II de Vivienda en 1960; el XIV Censo de Población y III de Vivienda en 1970; el XV Censo de Población y IV de Vivienda en 1982; el XVI Censo Nacional de Población y V de Vivienda en 1992; y el XVII Censo Nacional de Población y VI de Vivienda en 2002, que fue el primero del siglo XXI. De esta forma correspondió levantar el año 2012 el XVIII Censo Nacional de Población y VII de Vivienda, siendo el primer Censo de Derecho realizado en Chile.

Los 18 Censos Nacionales de Población

CHILE: AÑOS, POBLACIÓN TOTAL Y TASA DE CRECIMIENTO ANUAL, SEGÚN CENSOS

Orden	Fecha del censo	Población	Tasa de crecimiento anual intercensal
I	(1831-1834) 1835	1.010.332	
II	1 octubre 1843	1.083.701	0,88
III	19 de abril 1854	1.439.120	2,69
IV	19 de abril 1865	1.819.223	2,13
V	19 de abril 1875	2.075.971	1,32
VI	26 de noviembre 1885	2.507.005	1,78
VII	28 de noviembre 1895	2.695.625	0,72
VIII	28 de noviembre 1907	3.231.022	1,51
IX	15 de diciembre 1920	3.730.235	1,10
X	27 de noviembre 1930	4.287.445	1,40
XI	28 de noviembre 1940	5.023.539	1,58
XII	24 de abril 1952	5.932.995	1,46
XIII	29 de noviembre 1960	7.374.115	2,53
XIV	22 de abril 1970	8.884.768	1,98
XV	21 de abril 1982	11.329.736	2,02
XVI	22 de abril 1992	13.348.401	1,64
XVII	24 de abril 2002	15.116.435	1,24
XVIII	9 de abril al 30 de junio 2012	16.634.603	0,99

La tasa para el año 2012 fue calculada con la población residente en el país el año 2002 que fue de 15.051.136 personas.

Censo 2012, el primer Censo de Derecho

El Censo de Población y Vivienda es la medición más importante del país, se realiza cada diez años y es el operativo estadístico más amplio que se realiza en Chile, y debe cumplir con tres características básicas: simultaneidad, periodicidad y universalidad. Esto significa que un censo se hace en un momento o período, cada cierto tiempo y en todo el territorio.

A través del censo se pueden conocer las características sociales, culturales, demográficas, entre otras, de los habitantes del país, como el cuánto crece la cantidad de hombres y mujeres; cuál es el nivel educativo o su religión; cuántos pertenecen a pueblos originarios o el número de personas con discapacidad. Además, entrega información de las viviendas y hogares.

El XVIII Censo Nacional de Población y VII de Vivienda corresponde al primer Censo de Derecho que se realiza en el país, cambio que se condice con recomendaciones internacionales que sugerían modificar la modalidad.

Los censos anteriores se basan en un Censo de Hecho, lo que significa que las personas eran censadas en el lugar donde pernoctó la noche anterior. El Censo de Derecho, en tanto, hace referencia a la residencia habitual de cada persona, es decir, al lugar donde la persona ha residido la mayor parte de los últimos doce meses o tiene la intención de permanecer la mayor parte de los próximos doce meses, con excepción de las ausencias por motivos laborales o de vacaciones.

Este cambio metodológico trae consigo una serie de variantes debido a que se rompe con la tradición de la realización del censo en un día y se cambia a un levantamiento censal más extenso, de aproximadamente tres meses, lo que implica cambios técnicos y operativos importantes como, por ejemplo, contratar al personal encargado del levantamiento censal a lo largo de todo el país, modificando, de esta forma, contar con censistas voluntarios, modalidad desarrollada hasta el censo del año 2002.

Junto con lo anterior se presenta la planificación acuciosa para determinar la ubicación y el número de locales operativos requeridos para albergar al personal encargado del levantamiento censal (encargado de local, supervisores y censistas), lo que se determinó de acuerdo a la extensión y población, entre otras cosas, para cada una de las 346 comunas. De la misma forma se debió planear cómo surtir de todo el material e indumentaria censal a los más de 15.000 censistas repartidos en todo el territorio nacional.

Debido a la envergadura del Proyecto Censo, el Instituto Nacional de Estadísticas (INE) debió conformar un comité directivo en el que participaban las máximas autoridades de la institución, instancia en donde se tomaban las decisiones más relevantes para el proyecto, como lo fue el cambio de un Censo de Hecho a uno de Derecho. La composición de dicho comité se presenta en el Esquema 1.



Esquema 1

Organización del Comité Directivo INE



Por todo lo anterior se desplegó una potente campaña comunicacional con el fin de lograr reclutar el personal censal requerido en las 346 comunas pobladas del país.

Además se contó con la plataforma web como constante medio informativo para la ciudadanía, www.censo.cl, que permitió la entrega periódica de información actualizada a los medios de comunicación y población en general sobre los pasos que iba dando el Proyecto Censo y sus avances. Asimismo, y con el fin de entregar la mayor confianza y seguridad a la población en general, en la misma página web del censo se dispuso de un banner en el que las personas al momento de ser censadas podían ingresar el Rut del censista que los visitaba y verificar la identidad de este, teniendo así la certeza de que efectivamente correspondía a personal censal.

Por todo esto y más el XVIII Censo Nacional de Población y VII de Vivienda corresponde al proyecto estadístico más ambicioso desarrollado en el país en los últimos años.

Objetivos:

- Analizar y difundir información estadística sobre las características sociales, económicas y demográficas de los hogares y personas de Chile.
- Disponer de información estructural para medir fenómenos específicos como discapacidad, calidad de vida, uso del tiempo y trabajo infantil, entre otras.
- Asegurar la comparabilidad internacional.
- Construir series históricas que permitan ver la evolución de las principales variables.
- Difundir información estadística sobre la población y las viviendas en Chile.
- Construir el marco o universo para la elaboración de muestras representativas que permiten investigar en profundidad, a través de encuestas específicas, temas de interés referidos a las viviendas, a los hogares o a las personas.

Marco Institucional y Legal

La Ley Orgánica del Instituto Nacional de Estadísticas (N° 17.374) y su respectivo Decreto del Ministerio de Economía N° 1.062 del 30 de octubre de 1970 constituyen la base del marco institucional vigente para la realización de los censos en Chile.

La Ley Orgánica del INE establece en su artículo

1°: “El Instituto Nacional de Estadísticas, organismo técnico e independiente, es una persona jurídica de derecho público, funcionalmente descentralizado y con patrimonio propio, encargado de las estadísticas y censos oficiales de la República, que se relacionará con el Gobierno a través del Ministerio de Economía, Fomento y Reconstrucción”.

La reglamentación del censo se complementa mediante decretos relacionados con la fijación de normas generales para su ejecución, entre otras cosas. El siguiente es un resumen de los contenidos de esos decretos:

- Decreto N° 321 del 12 de febrero de 2010

Establece el año de levantamiento del Precenso 2011 y del XVIII Censo Nacional de Población y VII de Vivienda durante el año 2012, además de entregar las disposiciones para la prestación de colaboración por parte de los servicios públicos dependientes del estado en caso de requerir el INE de su participación.

- Decreto N° 236 del 30 de octubre de 2010

Decreta la creación de la Comisión Nacional del XVIII Censo Nacional de Población y VII de Vivienda, encargada de establecer los requerimientos del INE a los servicios públicos para el levantamiento de dicho proyecto, además fija las personas a participar.

- Decreto N° 36 del 12 de agosto de 2011

Aprueba el reglamento del XVIII Censo Nacional de Población y VII de Vivienda, en el que se dispusieron las funciones del Director Ejecutivo Nacional de los Censos; de las Comisiones Regionales; del Jefe Ejecutivo Regional; de las Comisiones Provinciales; del Jefe Ejecutivo Provincial; de las Comisiones Comunales; del Jefe Ejecutivo Comunal; del personal censal de terreno entre otras disposiciones.

- Decreto N° 143 del 4 de enero de 2012

Modifica el Decreto N° 321 en el que se fijaba el levantamiento del Censo 2012 de hecho, por el levantamiento del XVIII Censo Nacional de Población y VII de Vivienda de derecho, realizado en un período determinado de tiempo.

Bases metodológicas del primer censo de derecho en Chile

Las principales características metodológicas del XVIII Censo Nacional de Población y VII de Vivienda son:

- Se realizó entre el 9 de abril y el 30 de junio de 2012 y se censó a todas las personas que fuesen residentes habituales de la vivienda estuviesen presentes o no al momento de la entrevista.
- El método utilizado por los censos de población y vivienda para obtener la información es la localización de las viviendas. Éstas se asientan en áreas o lugares donde suelen registrarse tipos diferenciados de asentamientos humanos. Dichas áreas se individualizan por su nombre y corresponden a las denominadas **Localidades Pobladas**. El ámbito territorial con nombre propio define la **Localidad**; los tipos de asentamientos contenidos en la Localidad constituyen la **Entidad**¹.
- La unidad de empadronamiento fue la vivienda. Ésta se utilizó como marco general para identificar a las personas. Para recopilar los datos se utilizó el cuestionario censal.
- El cuestionario censal es un cuadernillo con capacidad para recopilar información sobre la vivienda, el hogar y los datos individuales de seis personas, con la mayoría de las preguntas y sus potenciales respuestas precodificadas. Si el hogar tenía más de seis integrantes, se utilizaba otro cuestionario.
- En la sección Personas en el Hogar, se ordenaron las 24 preguntas específicas dirigidas a la población en secuencia lógica.
- Se captó la información a partir de una entrevista directa efectuada al jefe o jefa de hogar o, en su defecto, a personas mayores de 18 años, que fuesen residentes habituales de la vivienda y que se encontraran en condiciones de responder el cuestionario censal en nombre de todas las personas ausentes al momento del censo.
- En el caso de las Viviendas Colectivas se aplicó un cuestionario con preguntas dirigidas a captar sólo las características de las personas excluyendo las referidas a vivienda.
- Se aplicó también un cuestionario para personas no residentes en el país, con sólo tres preguntas básicas tales como sexo, edad y nacionalidad.

Organización y etapas del censo

El Censo Nacional de Población y Vivienda 2012 se subdividió en varias etapas, cada una compuesta por un número de actividades programadas, con productos propios y en concordancia con los objetivos del proyecto.

Dada la magnitud y complejidad del censo, éste se concibió como un sistema de etapas interrelacionadas entre sí, las que debieron ser integradas y controladas apropiadamente con el propósito de cumplir con los principios de oportunidad y calidad de la información. Estas etapas fueron:

¹ Los asentamientos humanos (Entidades) son unidades socio-espaciales contenidas en unidades territoriales (Localidades). El asentamiento implica un proceso de ocupación, organización, equipamiento y utilización del territorio, adaptándolo a las necesidades de la población.



- Preparación y planificación
- Precenso
- Levantamiento censal
- Procesamiento y entrega de resultados

En octubre de 2010 se empezó a desarrollar la estructura nacional generada a partir de la Comisión Nacional del Censo dispuesta por el Presidente de la República, la que funcionó bajo la presidencia del Ministro de Economía, en calidad de titular, y del Subsecretario de Economía, cuando debió subrogarlo.

Además de las autoridades de gobierno, integraron la Comisión Nacional representantes de las Fuerzas Armadas, Carabineros y Policía de Investigaciones. La Comisión sesionó periódicamente para coordinar las labores de las entidades públicas que colaboraron con el Instituto Nacional de Estadísticas.

Bajo la supervisión de la Comisión Nacional, como lo estableció el Reglamento del Censo, se crearon Comisiones Regionales en todas las regiones, presididas por el intendente respectivo. A la vez, se constituyeron comisiones provinciales y comunales. Éstas últimas fueron presididas por los gobernadores y alcaldes. Éste último fue responsable del levantamiento censal dentro de su comuna, designando al Jefe Ejecutivo Comunal (JECO).

Funciones de la Comisión Nacional del Censo

- Coordinar la acción de los servicios públicos
- Impartir normas e instrucciones a los servicios públicos, para que cada uno cumpla con las labores encomendadas a tiempo
- Coordinar la intervención de las entidades privadas
- Formar las subcomisiones que se estimen necesarias para el buen desarrollo del proyecto

Funciones de la Comisión Regional del Censo

- Cumplir instrucciones del INE
- Coordinar la colaboración y participación de organizaciones del Estado, municipalidades, Fuerzas Armadas, Carabineros de Chile y Policía de Investigaciones de Chile
- Adoptar medidas para el levantamiento censal
- Promover la instalación de las comisiones provinciales y comunales
- Disponer de locales apropiados para el funcionamiento de locales operativos
- Supervisar el desarrollo del censo velando por el correcto funcionamiento de las comisiones provinciales y comunales

Además de las comisiones antes mencionadas se desarrollaron comisiones a nivel provincial y comunal. La primera está presidida por el gobernador y su función es la de velar por la realización de los trabajos precensales y censales en su territorio jurisdiccional. En tanto, la comisión comunal es presidida por el alcalde respectivo y cumple con las mismas funciones que la comisión provincial, pero a nivel de comuna.

A continuación se muestra la estructura organizacional y de dependencia de las comisiones censales.

Esquema 2

Organización de las comisiones censales

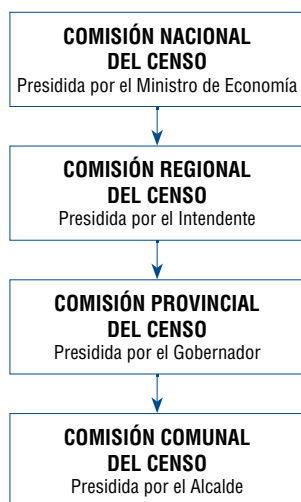

Etapas de preparación y planificación

Los preparativos para el desarrollo del Censo 2012 se iniciaron durante el año 2008, básicamente con la revisión de la memoria censal del Censo 2002 y de la cartografía existente. Junto con ello, se estudió la forma de aplicar nuevas tecnologías en el proyecto.

El análisis de las nuevas tecnologías adecuadas para ser aplicada en los censos incluyó tareas tales como la readecuación y actualización del material cartográfico, capacitación, comunicación, levantamiento, procesamiento computacional y difusión de los resultados. Estas etapas de estudio tuvieron por objetivo diseñar alternativas de acción en las diferentes actividades para llevar a cabo el Censo 2012.

Etapas precensales

El Precenso es la actividad más importante que se ejecuta previo al levantamiento de los Censos Nacionales de Población y Vivienda. En las etapas precensales se implementaron las acciones decididas en las etapas preparatorias y de planificación, desarrollándose durante el año 2011.

El objetivo fundamental del Precenso es dividir con criterio técnico el territorio en Sectores de Empadronamiento, para organizar eficientemente las cargas de trabajo de los empadronadores o censistas para una óptima cobertura de todo el territorio durante el levantamiento del censo.

El conteo previo de las viviendas de todo el país y del número estimado de personas que vivían en ellas, permitió obtener la sectorización para cuantificar y distribuir adecuadamente los recursos humanos y físicos para el levantamiento censal.

Los cuestionarios utilizados para el levantamiento precensal fueron ingresados a un software el cual entregaba detallada la información del territorio nacional, regional, provincial o comunal, entre otros. De esta forma era posible saber:

- El número de distritos de cada comuna
- El número de zonas censales de cada comuna
- El número de sectores de empadronamiento de cada zona censal
- El número de viviendas contabilizado en cada sector de empadronamiento, entre otras
- El número aproximado de personas residentes en cada sector de empadronamiento



También durante el año 2011 se efectuaron variadas pruebas al cuestionario censal en diferentes sectores del país, con el objetivo de validar aspectos temáticos, organizativos y lectivos, entre otros, para efectuar los últimos ajustes al instrumento.

Durante el primer semestre de 2011 se realizó una consulta indígena a nivel nacional en la que se dio el espacio para que los pueblos originarios del país participaran de forma activa en la confección del cuestionario, específicamente en el tema de etnia.

Preparación del cuestionario censal

La confección del cuestionario censal implica conjugar diferentes criterios y legítimas expectativas de diversos sectores de la sociedad que esperan recoger a través del censo valiosa información para ilustrar las áreas de trabajo que abordan.

El esquema metodológico seguido en el cuestionario censal es Vivienda, Hogar, Persona. Es decir, escalonadamente se recogen datos de la vivienda, su construcción y emplazamiento, entre otros. Dentro de la Vivienda se consulta por el Hogar o los Hogares que la habitan, por los bienes con los que cuentan los grupos de personas que comparten la vivienda y los servicios a los que ésta tiene acceso. Posteriormente, se recogen los datos de cada una de las personas de esos hogares, con la información acerca de edad, sexo, educación, trabajo y migración, entre otros. Este esquema Vivienda, Hogar, Persona permite realizar análisis según las unidades organizativas de la población.

El desafío del cuestionario censal es lograr captar la estructura o composición por sexo y edad, así como la diversidad local, educacional, laboral, demográfica, en las 346 comunas del país y ser capaz de proporcionar datos que permitan explorar la heterogeneidad interna de Chile.

Los criterios principales con los que el Instituto Nacional de Estadísticas trabajó en la elaboración del cuestionario del Censo 2012 fueron:

Comparabilidad intercensal: los datos obtenidos en el censo de 2012 debían permitir la comparación con la información de los censos levantados anteriormente en el país desde 1813, y particularmente, con aquellos de los últimos decenios. Este criterio no obedece sólo a mantener una simple secuencia histórica, sino también responde a la necesidad de observar la información en un sentido evolutivo, ya que los datos de diversos momentos adquieren mayor relevancia si pueden dar cuenta de la dinámica sociodemográfica del país.

Adaptabilidad y funcionalidad del instrumento cuestionario censal a su aplicación en terreno. Es necesario considerar tanto la variedad de situaciones ambientales en las cuales se aplica como, y en mayor medida, la diversidad de personalidades y nivel educacional de los más de 15.000 censistas que trabajaron con el cuestionario en más de 5.500.000 de viviendas censadas.

Análisis y pruebas

El trabajo del cuestionario censal implicó la realización de reuniones periódicas de la Dirección del INE con equipos de expertos con diversos estamentos involucrados. En estas instancias se analizaron las diferentes peticiones, consultas y propuestas respecto del diseño del cuestionario.

Una versión preliminar del cuestionario revisado, se sometió a la consideración de los principales usuarios como son el Ministerio de Vivienda y Urbanismo y la Cámara Chilena de la Construcción, en lo concerniente a Vivienda; así como el Ministerio de Desarrollo Social, Ministerio de Educación, centros de estudio de varias universidades, entre muchos otros organismos e instituciones de la sociedad.

Respecto a los temas indígenas la Corporación Nacional de Desarrollo Indígena (Conadi) fue un participante primordial, pues permitió acercar en primera instancia al INE a representantes de distintos pueblos originarios del país. Por ello se realizó durante el primer semestre del 2011 el proceso de Consulta Nacional Indígena Censo 2012, con el objetivo de informar y hacer partícipes a los pueblos originarios de todo el país acerca de la realización del XVIII Censo Nacional de Población y VII de Vivienda, así como recoger sus observaciones y sugerencias como aportes a la construcción del cuestionario censal.

Debido a la participación de más de 150 organizaciones de distintas aristas de la sociedad y al planteamiento que cada una de ellas hizo para incluir alguna pregunta de su interés en el cuestionario censal, se debió realizar un acucioso trabajo para determinar qué consultas se incluirían y cuáles no.



Se probaron distintas formas y modos para realizar las preguntas, obteniendo como resultado que los módulos de Vivienda, Hogar y Personas recogieron la siguiente información:

Preguntas sobre vivienda

- La cantidad y el tipo de viviendas: información sobre el universo de viviendas del país, las necesidades, estimar la demanda futura de ellas, además del déficit habitacional.
- Calidad de las viviendas y de vida de las personas: es posible obtener información sobre las viviendas y su cambio en el tiempo.
 - Condición de tenencia de la vivienda.
 - Medios para la eliminación de la basura.
 - Servicios básicos con que cuenta la población: electricidad, agua potable y alcantarillado.
- Además, las preguntas sobre materiales de construcción y disponibilidad de servicios básicos contribuyen a entregar antecedentes acerca de los cambios en la forma de vida de la población. Aporta datos respecto de cómo viven los habitantes de un país, los que se suman a la información sobre dónde viven.
- Proporcionan antecedentes que contribuyen a la elaboración de tipologías de hogares por comunas, distritos, zonas, manzanas y otros. Ejemplo: hogares en vivienda con hacinamiento; hogares en vivienda sin agua por cañería, por citar algunos.

Preguntas sobre el hogar

Las preguntas incluidas en Datos del Hogar permiten obtener antecedentes socioeconómicos del hogar a partir de ciertos bienes y servicios de los que disponen, además de mostrar su evolución en el tiempo y prácticas de reciclaje, entre otros. Éstos se complementan con los datos relacionados con la vivienda y la población. Son útiles tanto para políticas públicas, como para decisiones de inversión o comercialización del sector privado.

Preguntas sobre las personas

La mayoría de las preguntas que se efectúan en los censos de población están referidas a cada una de las personas que habitan las viviendas y conforman los hogares. Éstas entregan la información básica sobre población. Por cada persona en el hogar se debió llenar una página del cuestionario. Estas preguntas constituyen el tercer bloque y buscan determinar las características demográficas, sociales y económicas de la población.

Las principales características que se obtienen del cuestionario son:

■ Características demográficas:

- Atributos personales como: sexo, edad, estado civil, estado de hecho y relación de parentesco de los integrantes del hogar con el jefe o jefa de hogar y comuna de nacimiento
- Migración: se obtiene a través del lugar de nacimiento, el de residencia en 2007 y entre abril y junio de 2012
- Fecundidad: número de hijos nacidos vivos y fecha del último hijo nacido vivo

■ Características sociales:

- Pertenencia a etnia
- Religión
- Discapacidad

■ Características educacionales:

- Alfabetismo y nivel educacional
- Uso de Internet



■ Características económicas:

- Situación ocupacional, activo o inactivo económicamente, movilidad por trabajo o estudio y categoría ocupacional

Cambios respecto al cuestionario censal de 2002

Los cambios que experimentó el cuestionario del Censo 2012 respecto al del Censo de 2002 apuntan a reflejar mejor la situación actual de los habitantes de Chile y sus viviendas, los estilos de vida, así como la realidad demográfica del siglo XXI. Teniendo en consideración el cambio metodológico sufrido por el censo, de un censo de hecho a uno de derecho, poniendo al país a tono con la realidad internacional de los países miembros de la OCDE².

Vivienda

- Ampliación de categorías en tipo de Vivienda separando Casa en Casa no pareada y Casa pareada. Departamento en edificio, en Departamento en edificio con Ascensor y Departamento en edificio sin ascensor
- Se amplió el concepto de *Ruka* en vivienda tradicional indígena (*Ruka*, *Pae Pae* u otras)
- Ampliación de categorías en condición de ocupación de la vivienda se agregan Cedida por un pariente o amigo, Ocupada de hecho y Propiedad en Sucesión o en litigio
- Ampliación de categorías en los materiales de construcción de la vivienda particular
- Ampliación de las categorías para origen de la energía eléctrica y del agua potable
- Inclusión de la pregunta sobre eliminación de basura

Hogar

- Inclusión de las preguntas sobre combustible para el sistema de agua caliente y calefacción
- Actualización de la pregunta sobre bienes del hogar
- Inclusión de la pregunta sobre compostaje y reciclaje
- Inclusión de la pregunta sobre condición del sitio donde se ubica la vivienda

Personas

- Ampliación de categorías respecto a la relación de parentesco con el jefe de hogar
- Ampliación de las categorías con respecto a los pueblos indígenas
- Inclusión de la pregunta respecto a idiomas
- Ampliación de las categorías respecto a discapacidad
- Ampliación de categorías respecto a niveles educacionales
- Inclusión de pregunta por situación de hecho

Preparación del levantamiento censal

La preparación del levantamiento censal se inicia con la definición de las funciones para cada cargo y el personal requerido para cada uno. Asimismo, se desarrolló una estrategia de capacitación que comenzó en febrero de 2012 con una capacitación en la Región Metropolitana dirigida a todos los Encargados de Operaciones Regionales (EOR) y Jefes de Operaciones de las 14 direcciones regionales, entre otros. El objetivo de la actividad fue inducirlos en los

² Organización para la Cooperación y el Desarrollo Económico.



temas operativos, logísticos y administrativos para que los asistentes los replicaran en cada una de sus regiones, provincias y comunas.

La capacitación era uno de los puntos fundamentales en la ejecución del Censo 2012. Debido al cambio metodológico era necesario contar con personal muy bien capacitado, por ello a diferencia de los censos anteriores en donde se inducía a los voluntarios en sólo una jornada, se indujo a todo el personal contratado por aproximadamente una semana, lo que permitió entregar con mucha mayor claridad todos los conceptos y temas que debía manejar el personal censal. Esta capacitación incluía desde cómo presentarse en cada vivienda y hogar hasta cómo debía ser la entrega del material censal. Es por esto que el traspaso de información debía ser cuidadosamente tratado para entregar todas las herramientas al personal censal y así lograr una información de óptima calidad.

Además se les encargó a los directores regionales y EOR el diseño de una estrategia operativa acorde con la realidad geográfica y climática de cada región, provincia y comuna. De esta forma cada región tenía estrategias muy distintas entre sí, pero todas debían ser previamente visadas por la jefa de Operaciones Nacional del censo y el jefe de Proyecto Censo.

Otra tarea de las direcciones regionales fue de proveer los cargos de Encargado de Operaciones Provincial (EOP) y Encargado Técnico Comunal (ETC), siendo éste quien debía seleccionar al personal de la comuna a su cargo. Por ello, para reclutar al personal censal (encargados de local, supervisores y censistas full time/part time) se puso en marcha una fuerte campaña comunicacional en todo el país, que fue licitada de modo que una empresa se encargó de clasificar y entregar una base de datos con los postulantes.

Todo postulante debía cumplir con los siguientes requisitos:

- Ser mayor de 18 años
- Estar habilitado para ser contratado por el Estado: sin antecedentes penales
- En el caso de hombre: servicio militar al día
- Nacionalidad: chilena o extranjera con residencia permanente
- Licencia de Enseñanza Media o 6° de Humanidades, otorgado por un establecimiento de educación reconocida por el Estado o experiencia laboral demostrable de al menos un año
- Salud compatible con el cargo

Aquéllos que fuesen seleccionados en los cargos de censista full time, supervisor o Enloc debían cumplir una jornada de 45 horas semanales, de mutuo acuerdo con la jefatura respectiva, pudiendo desarrollarse de lunes a domingo.

En cambio, las personas que postulasen a censistas part time, podían elegir entre la modalidad 1 y 2, siendo la primera una jornada de trabajo de lunes a viernes entre las 18:00 y 21:00 horas y la segunda, sábado y domingo, de 9:00 a 18:00 horas.

Por su parte, a los municipios se les solicitó la facilitación de inmuebles en los que pudiesen funcionar locales operativos y movilización para trasladar al personal censal por la comuna, lo que debía ser coordinado por el ETC y el Jefe Comunal (JECO), quien era un funcionario municipal que debía gestionar los requerimientos del INE al municipio. El número de locales y vehículos requerido era variable dependiendo de la extensión, dimensión y población del territorio comunal.

Los cargos mencionados y otros se muestran a continuación, en el organigrama del levantamiento censal.

Esquema 3

Organigrama del levantamiento censal

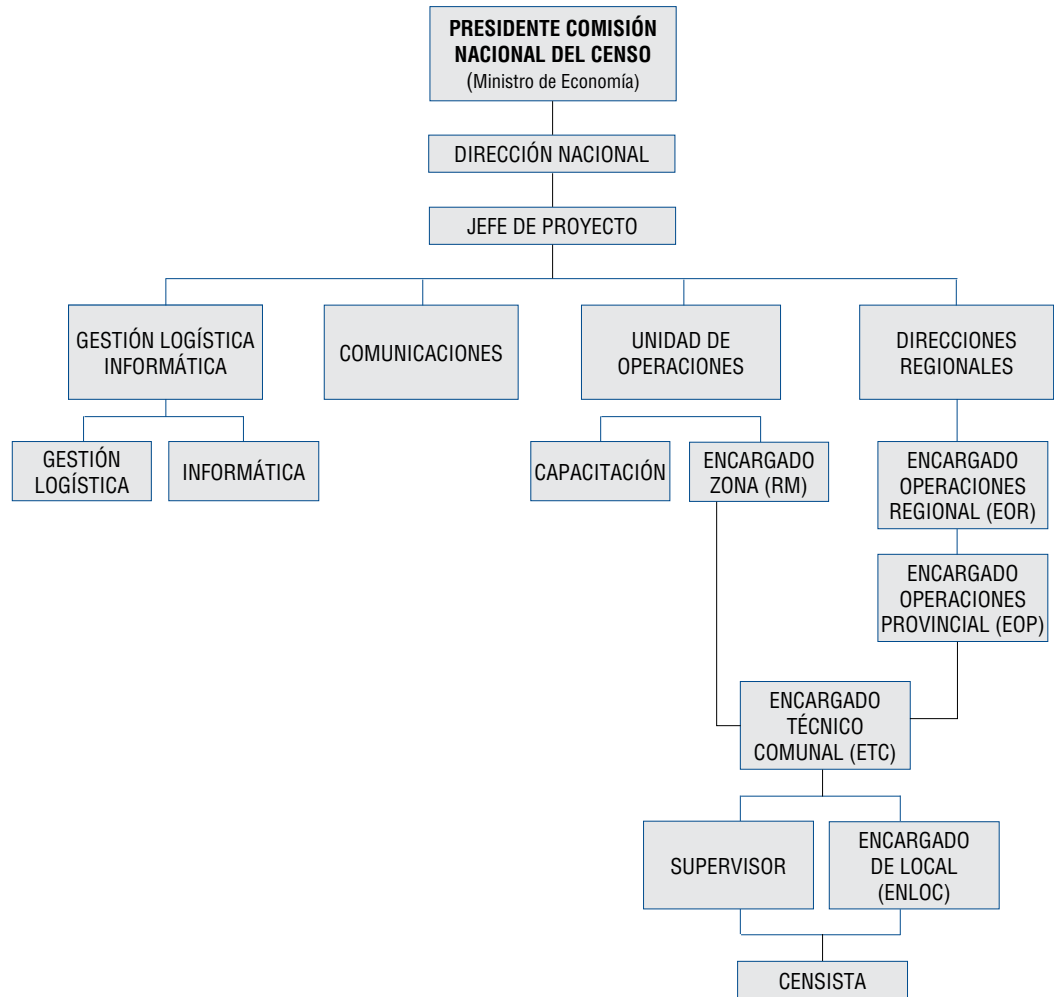

Finalmente en marzo se seleccionó al personal para cada cargo, contratándose por primera vez en Chile, más de 15.000 personas de una sola vez a lo largo de todo el país, lo que implicó una gigantesca labor logístico-administrativa, porque cada persona empleada tenía que firmar un contrato que debía condecirse con el pago y con los días trabajados; recibía la indumentaria y una credencial institucional del censo, con su nombre y foto para poder salir a la calle a censar.

El personal necesario para el levantamiento del XVIII Censo Nacional de Población y VII de Vivienda fue:

Censistas Full Time	Censistas Part Time	Encargados(as) de local	Supervisores(as)	Total
10.899	2.588	375	1.721	15.583



De esta forma el 9 de abril de 2012 se inició oficialmente el XVIII Censo Nacional de Población y VII de Vivienda, censando al Presidente de la República en su residencia. Junto con ello, se despliega todo el personal a lo largo y ancho del país y en todas las comunas de Chile.

El levantamiento censal se extendió por aproximadamente tres meses, específicamente hasta el 30 de junio.

Procesamiento y resultados

Las etapas post-censales comprenden los trabajos que se realizan después de efectuado el levantamiento censal. Fundamentalmente, se relacionan con el procesamiento de resultados y la elaboración y difusión de los resultados finales.

Una vez terminada la etapa de recopilación de los datos en terreno, se inició la tarea de procesar la información recopilada mediante el software que se implementó para el monitoreo del avance del levantamiento censal. Así, el programa fue capaz de entregar el número de viviendas y personas censadas, permitiendo que, a fines de agosto, el INE entregara las cifras preliminares del Censo 2012: una población de 16.572.475 y de 5.729.977 viviendas en el país, con una cobertura del 98,34% de las viviendas a nivel nacional.

Para la oportuna entrega de los resultados finales del censo se establecieron tres fechas en las que cada comuna debía cumplir con el 20% del territorio en el primer retiro; en segunda instancia, mismo porcentaje y, finalmente, en la tercera etapa se debía entregar el 60% restante. Es por ello que, después del primer mes de levantamiento, se inició en paralelo el procesamiento primario de los cuestionarios censales a través de tecnología de punta.

El procesamiento primario se entregó a una empresa privada a través de una licitación pública, que realizó la lectura, a través de escáner, de 6.095.539 cuestionarios entre mayo y octubre de 2012, bajo la supervisión y asesoría de profesionales del INE. Con posterioridad, los datos digitalizados pasaron al Instituto para el análisis y procesamiento computacional. La aplicación de modernas tecnologías fue decisiva para poder contar con los resultados del censo a principios de abril de 2013, sólo nueve meses después del levantamiento censal.

Los equipos de profesionales del INE tuvieron la responsabilidad de validar la información obtenida, como paso previo a la elaboración de los cruces de datos que permitieron la creación de los tabulados que dieron forma a estos Resultados del Censo 2012.

Publicación de resultados

La operación censal culmina con la presente publicación de resultados y la difusión en la página web www.censo.cl de todas las cifras de población y vivienda hasta el nivel comuna: cuadros estadísticos referentes a edad, sexo, migración, fecundidad, estado civil, características económicas y sociales, entre otras; tipos de vivienda, tenencia de la misma, materiales de construcción predominante, tipos y tamaño de hogar, así como su jefatura. Se suman una serie de indicadores desagregados y comparables a nivel de región y comuna.

Características demográficas, sociales, culturales y económicas de la población

1.- Características generales de la población

Las preguntas que se formulan en los censos de población se realizan a cada una de las personas que integran un hogar. De esta forma las respuestas que entregan los individuos son procesadas y luego analizadas con criterios sociodemográficos para establecer las características de la población de un país, una región, una provincia o comuna.

La demografía es la ciencia que estudia las poblaciones humanas desde el punto de vista de su tamaño, composición, distribución, densidad, crecimiento y otras características sociales y económicas. Además se preocupa de las causas y consecuencias de los cambios experimentados por los factores que inciden en su evolución, es decir, la mortalidad, la fecundidad y las migraciones.

La información que se entrega en este capítulo sobre las Características demográficas de la población fue elaborada a partir de las respuestas a las preguntas incluidas en la Sección E del cuestionario censal, precisamente el que orienta a las personas. Para su presentación, se diseñaron cuatro cuadros (tabulados) que se refieren al sexo, edad, estado civil y de hecho, así como migración y fecundidad.



Edad y sexo

La edad y el sexo de las personas son las características demográficas básicas y más importantes de una población. Cada país, así como sus correspondientes divisiones geográficas, presenta una composición diferente por edad y sexo, el número o proporción de varones y mujeres en cada grupo de edad. Esa estructura tiene un efecto considerable sobre su comportamiento demográfico y socioeconómico.

El cambio del tamaño de una población depende, en gran parte, del equilibrio entre hombres y mujeres (Índice de masculinidad³) y de la edad de sus componentes. Al disponer de estos datos es posible conocer, entre otros antecedentes, la composición por sexo y edad, lo que determina la pirámide de población. Se trata de una representación gráfica de varias generaciones que denota los patrones de natalidad y mortalidad, tanto pasados como presentes.

La mayoría de las funciones biológicas y sociales de las personas varían con la edad y el sexo: el estado civil o de hecho, el número de niños en edad escolar, la movilidad geográfica, el número de mujeres en edad fértil, la cantidad de personas en edad de jubilar según sexo, entre otras. Estos datos básicos, relacionados con la amplia gama de información que produce el censo, contribuyen a estimar las necesidades de regiones, provincias y comunas en los diversos ámbitos. Esta información permite también elaborar proyecciones de población, las que son de gran utilidad para identificar y prever múltiples escenarios sobre demandas sociales y económicas futuras.

Los cuadros N° 1.1 y 1.2 presentan la población total del país, desglosada por sexo, grupos de edad y edades simples por regiones. El primero consigna, además, el Índice de masculinidad por región. Este indicador representa la relación entre hombres y mujeres en una población dada. Posteriormente al nacimiento, el Índice de masculinidad varía en función del sexo debido a los distintos patrones de mortalidad y migración para hombres y mujeres en la población, como se muestra a continuación.

Esquema 1

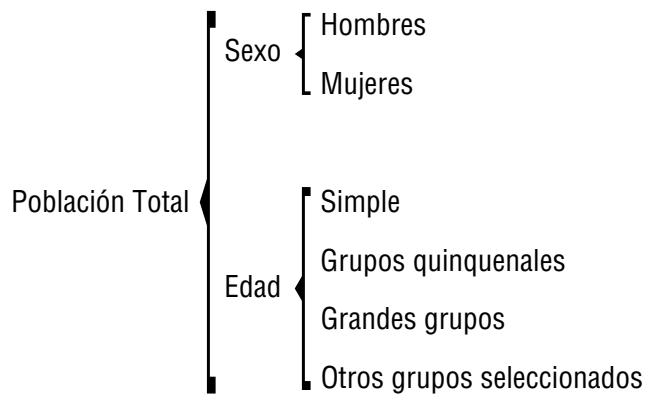

Entidades de población

El método utilizado en los censos de población y vivienda para obtener la información es la **localización de las viviendas**. Esto significa que las viviendas se emplazan en áreas o lugares en los que suelen registrarse tipos diferenciados de asentamientos humanos. Las áreas donde están las viviendas se individualizan por su nombre y corresponden a las denominadas **localidades pobladas**.

Por diversas razones, en las localidades la población se asienta en forma muy variada, lo que permite la distinción de diferentes tipos de **entidades pobladas**.

Los asentamientos humanos, son unidades socio espaciales contenidas, a su vez, en unidades territoriales, las que constituyen las localidades. El asentamiento implica un proceso de ocupación, organización, equipamiento y utilización del territorio, el que es adaptado por la población a sus necesidades.

El ámbito territorial con nombre propio define a la **localidad**, mientras que los tipos de asentamiento contenidos en la localidad caracterizan a la **entidad**.

Como el ámbito de las localidades varía entre ellas, se observan casos en que, desde el punto de vista territorial, la localidad es sinónimo de entidad. La mayoría de las veces, no obstante, en una misma localidad existe más de una entidad.

3 Ver definición en anexo Glosario



Esquema 2

Unidad Territorial

Asentamiento Humano

Categoría

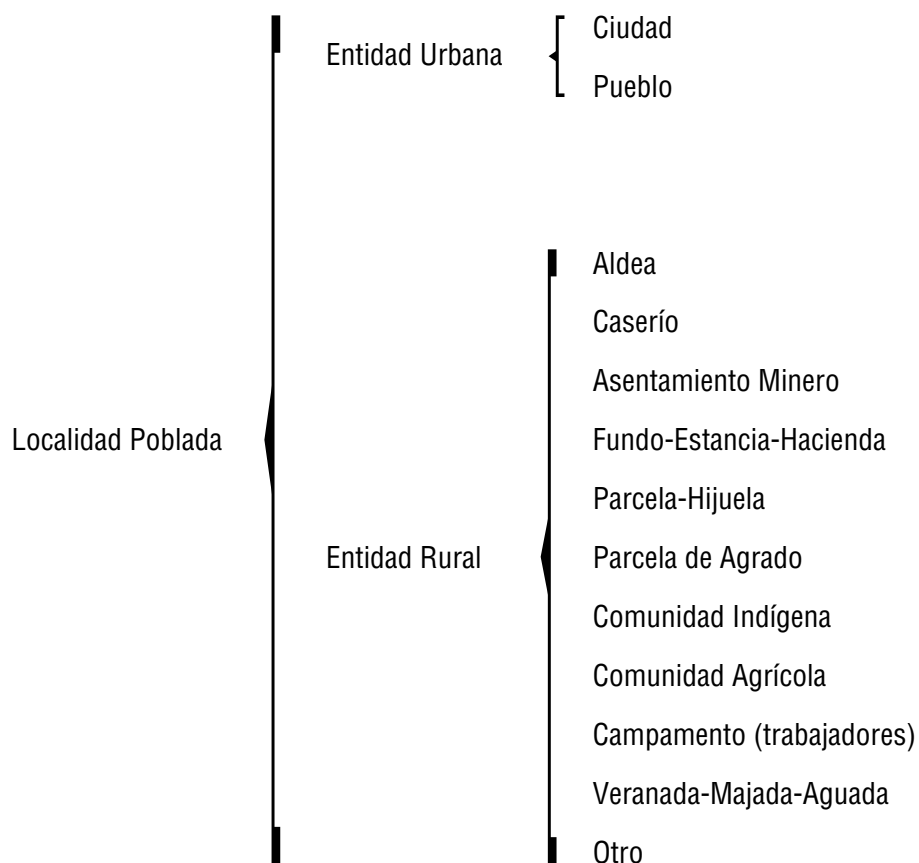

Estado civil y estado de hecho

El estado civil y el estado de hecho se refieren al tipo de unión conyugal de las personas mayores de 15 años al momento de ser censados. Para obtener esta información hicieron dos preguntas específicas a todas las personas de más de 15 años.

Al entregar, entre otros, datos sobre población unida y el tipo de unión que mantiene, población que ha disuelto sus vínculos conyugales, población en edad de unirse, las respuestas proporcionan conocimiento acerca del comportamiento de la población con respecto a los patrones de nupcialidad en el país. La relación de estos antecedentes con otras variables, permite medir el efecto de las frecuencias de las uniones sobre fecundidad. La información se utiliza para elaborar estudios de carácter demográfico económico y social vinculados a estos temas.

Como el censo capta las uniones y separaciones legalizadas y las que no se han legalizado –a diferencia del Registro Civil, que sólo considera las primeras– provee de información más precisa de la evolución y tendencias del estado civil o del estado de hecho actual en el país.

La información sobre el estado civil de la población mayor de 15 se presenta en el cuadro N° 1.3 y los datos respecto al estado de hecho en el cuadro siguiente, N° 1.4. En ambos casos se desglosa por regiones, sexo y grupos de edad, como se muestra a continuación.



Esquema 3

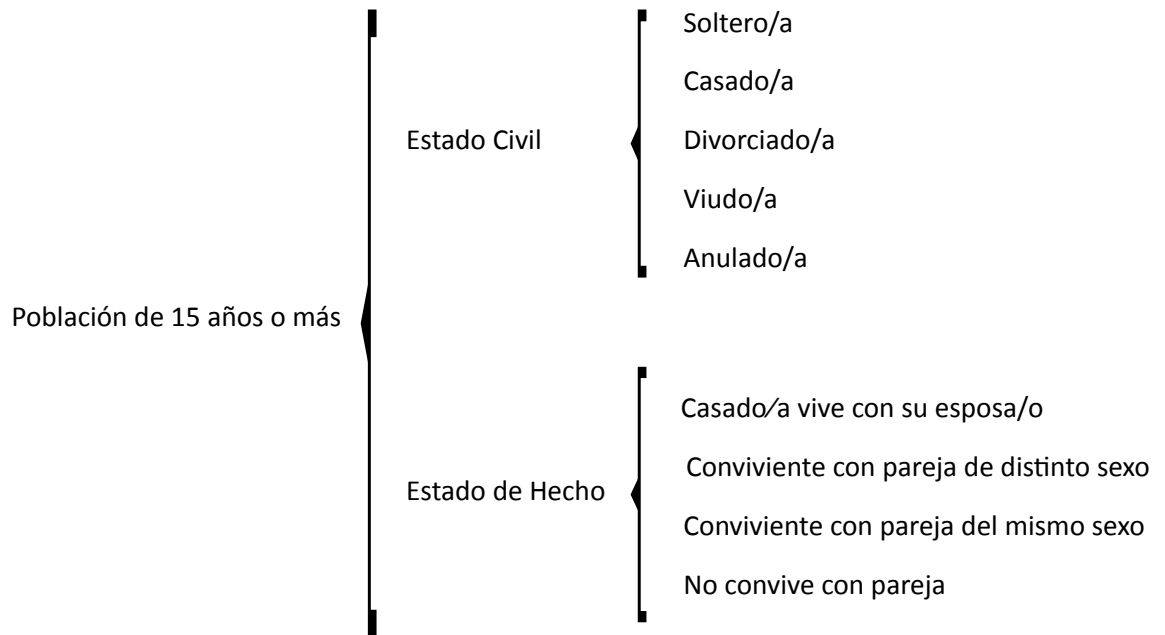

2.- Migración

Se denomina migración o movimiento migratorio a todo desplazamiento de las personas, con traslado de residencia; puede ser entre países o de un lugar geográfico a otro dentro de un mismo país. En el primer caso, se trata de migración internacional o externa y en el segundo, migración interna.

En Chile, el censo de población es la única fuente de datos para medir la migración interna, debido a que no existen otros registros de movimientos o desplazamientos de población de una comuna a otra.

Lugar de nacimiento

Para poder establecer la comuna de nacimiento se efectuó una pregunta básica: Cuando usted nació, ¿en qué comuna o país vivía su madre? Esta consulta buscó identificar la comuna de residencia de la madre al momento del nacimiento de la persona censada y no la comuna de ocurrencia del hecho (comuna donde la madre dio a luz o se atendió el parto). Adicionalmente, el dato por lugar de residencia de la madre resulta muy relevante, puesto que una vez recuperada del parto, la madre vuelve a su comuna de residencia habitual y es allí donde se deben disponer de los servicios para ella y su hijo.

El cuadro 2.1 permite conocer la población mayor de 5 años o más al 2012 migrante y no migrante por región de residencia habitual en el año 2007, según región de residencia actual.

Además se presenta la población de extranjeros residentes en el país por sexo, según continente y país de nacimiento. Estos datos se encuentran contenidos en el cuadro N° 2.2.

Por lo anterior se observa que la población total residente en el país tiene dos posibilidades de origen, como se muestra en el siguiente cuadro.

Esquema 4

La información específica que se genera con las respuestas a esa pregunta es la siguiente:

Comuna de nacimiento

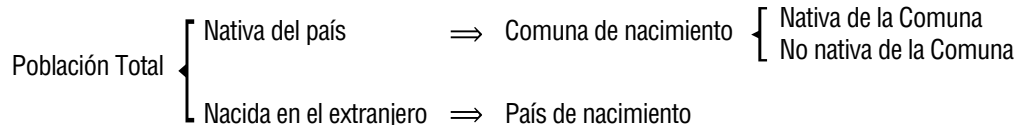

Comuna de residencia habitual actual y residencia anterior en (2007)

El lugar de residencia habitual actual y el de residencia que la persona tenía cinco años antes, es decir, en 2007, permiten medir la migración interna tanto como la internacional. Por lo tanto, a través de estas respuestas se pueden especificar tendencias de migración interna y, a la vez, determinar el número y características de los extranjeros residentes en el país, como se muestra en el siguiente esquema.

Esquema 5

Residencia habitual actual (entre abril y junio de 2012)

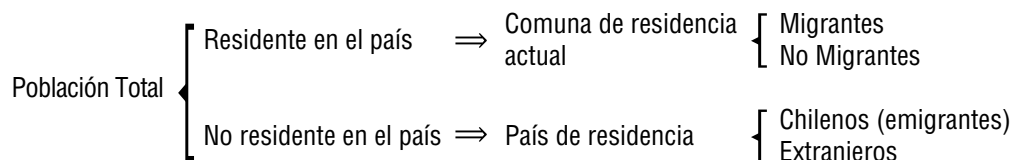

Residencia habitual en abril de 2007

La respuesta a esta pregunta, comparada con la comuna de residencia habitual actual, permite establecer la migración interna. La migración, junto con la mortalidad y a la fecundidad, es uno de los factores o componentes determinantes de las variaciones del volumen y estructura por edad de población en las comunas del país. Este antecedente es utilizado en las proyecciones y estimaciones de población, así como en otros estudios sobre la materia, como se muestra a continuación.

Esquema 6

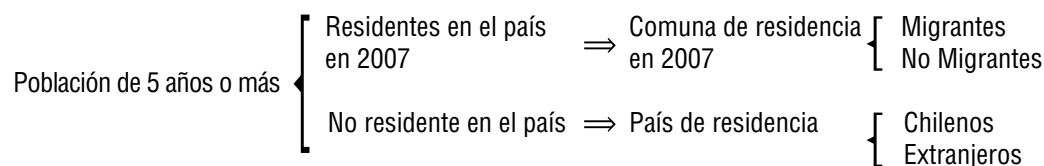

3.- Fecundidad

La fecundidad y la mortalidad, a los que se agrega la migración, son factores determinantes del crecimiento de la población y tienen una importante influencia en su estructura por edad. La fecundidad está asociada a la procreación humana en términos del número efectivo de hijos nacidos vivos que han tenido las mujeres, con relación al número total de mujeres en edad fértil.

Los datos sobre el total de hijos nacidos vivos y los nacimientos de éstos en el último año, permiten obtener el cálculo de indicadores para seguir con detalle la evolución de la fecundidad y conocer su nivel actual.

La información sobre hijos nacidos vivos e hijos sobrevivientes permite obtener la proporción de hijos fallecidos con respecto al total de hijos nacidos vivos. Esta relación posibilita estimar, por métodos indirectos, el nivel de la mortalidad infantil con el mayor desglose geográfico.

Para presentar la información acerca de la fecundidad, (declarada o no declarada), por las mujeres de 15 años o más, así como de los hijos nacidos vivos y sobrevivientes, se diseñaron los cuadros N° 3.1 y 3.2, como se muestra a continuación.

Los datos sobre la fecundidad y mortalidad se derivan de las respuestas a las preguntas realizadas a las mujeres de 15 años o más, según el esquema siguiente.



Esquema 7

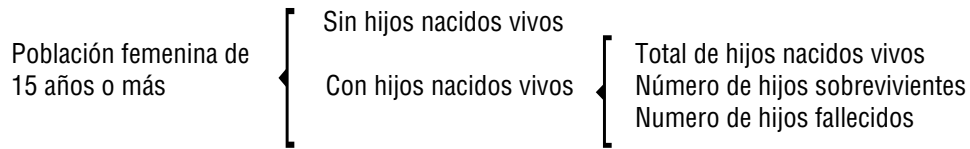

El primero incluye el cálculo del promedio de hijos por mujer y se basa en la respuesta a la pregunta: ¿Cuántas hijas e hijos nacidos vivos ha tenido usted en total?

El segundo se obtuvo al agregar las respuestas a la pregunta ¿Cuántos hijos/as están vivos actualmente?

Se incluye además, el cuadro 3.3 que cruza esta misma información por estado civil, situación laboral y número de hijos nacidos vivos tenidos.

Los tres cuadros se presentan detallados por grupo de edad de la madre.

Características sociales y culturales de la población

4.- Educación

El grado de desarrollo de un país está determinado en gran medida por el nivel de educación formal alcanzado por sus habitantes. La educación es fundamental en la preparación de los recursos humanos, para mejorar la eficiencia social, la productividad, y ampliar las oportunidades de acceso al bienestar y de participación social, cultural y política.

Conforme aumenta la educación de la población, mejora su calidad de vida. La información censal acerca de la educación de los habitantes del país permite implementar las acciones y políticas orientadas a optimizar la calidad y cantidad de la educación. Si se la relaciona con otras variables, puede aportar, asimismo, bases para coordinar los programas educacionales con las necesidades planteadas por el desarrollo nacional y regional. Por otra parte, a nivel regional y comunal resulta de alto interés conocer la realidad educacional de los habitantes para emprender diversas acciones en los distintos ámbitos de la vida local.

Las preguntas sobre educación se formularon a todas las personas de 5 años o más.

Alfabetismo

La condición de alfabetismo permite conocer los avances y rezagos en cuanto a la población que sabe leer y escribir a la vez, con el objetivo de implementar políticas tendientes a mejorar la situación existente. El cuadro 4.1 presenta la condición y el porcentaje de alfabetismo y su distribución regional según edad, para las personas de 10 años o más, como se muestra a continuación.

Esquema 8

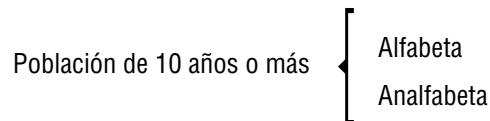

Nivel de instrucción

El nivel de instrucción y el último curso aprobado, junto con las preguntas socioeconómicas derivadas del censo, contribuyen a identificar el grado de especialización alcanzado por la población de las diferentes áreas geográficas. Estos antecedentes permiten aproximarse a una estimación de los recursos humanos calificados que tiene el país en un momento dado y efectuar la comparación con censos anteriores.

Los dos cuadros sobre este tema aportan al conocimiento del nivel de instrucción y el último curso aprobado, según sexo y grupos de edad, del país. Asimismo, entregan información sobre el número de años de estudio aprobados por la población de 5 años y más.

A continuación, se incluye el detalle del nivel educacional y su asociación con el número de años de estudio aprobados.

Esquema 9

Nivel de Instrucción último curso aprobado

Población Total	Nunca asistió	
	Jardín Infantil/Sala Cuna	
	Kínder/Pre-Kínder	
	Diferencial	
	Básica, Primaria o Preparatoria	1 a 8 / 1 a 6
	Media Científico Humanista o Humanidades	1 a 4 / 1 a 6
	Media Técnico Profesional, Comercial, Industrial o Normalista	1 a 5
	Técnico de Nivel Superior	1 a 4
	Profesional	1 a 7
	Postítulo	1 a 2
	Magíster	1 a 3
Doctorado	1 a 5	

Internet

Adicionalmente, y por primera vez, se consultó por el uso de internet, pregunta acorde con la realidad actual que vive la sociedad chilena y mundial. En el Censo 2002 sólo se preguntó por la tenencia de computador y de internet como bienes del hogar, por lo que para este Censo se incluyó en la sección de Personas, la pregunta 32 del cuestionario censal: ¿Puede realizar alguna de las siguientes actividades sin ayuda? Las opciones entregadas fueron “Buscar información en Internet” y “Escribir y enviar un correo electrónico”. (Ver Esquema 10).

Esta información permite conocer el alcance de la conectividad que entrega el internet a nivel nacional y comparar su uso a y penetración con otros países.

Esquema 10

Población de 5 años o más	}	Puede buscar información en Internet
		Puede escribir y enviar un correo electrónico



5.- Etnias

El reconocimiento de los diferentes grupos o etnias de los países del mundo es un requisito de todo proceso de desarrollo sustentable basado en el respeto a la diversidad y enriquecimiento de las culturas. Por eso es importante conocer, a través de los censos, su localización geográfica, dimensionar su volumen y las diversas características sociodemográficas de estos grupos.

La Ley N° 19.253, publicada en el Diario Oficial el 5 de octubre de 1993, denominada Ley Indígena, señala las ocho principales etnias y comunidades indígenas de Chile y establece que los “Censos de Población Nacional deberán determinar la población indígena existente en el país”.

En el censo de 1992 se consultó, a las personas de 14 años o más, sobre su eventual pertenencia a alguna de las siguientes culturas: Mapuche, Aymara, Rapa Nui, o ninguna de las anteriores.

En el censo de 2002 se consideró a todas las personas y se aumentó el número de etnias. Lo mismo en el Censo 2012, que buscó centrar la pregunta en la pertenencia a un pueblo indígena, según las etnias consideradas por la ley. Para ello se utilizó el criterio de auto identificación de las personas consultadas, como se muestra a continuación.

Esquema 11

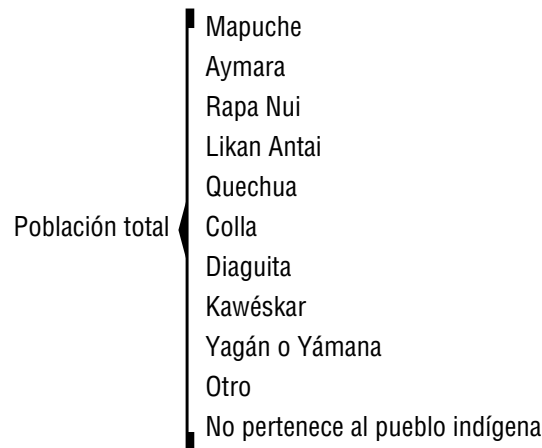

Los primeros dos cuadros muestran la distribución geográfica de la población perteneciente a los distintos grupos étnicos, así como la condición de migración de la población de 5 años o más. La distinción entre no migrantes e inmigrantes se efectuó a partir de la comparación entre la región de residencia habitual en 2007 y en 2012.

El siguiente cuadro muestra el nivel de instrucción de la población étnica y la que no por grupos de edad, este cuadro entrega información importante respecto al nivel educacional de la población del país.

Los siguientes dos cuadros se presentan para la población de 15 años o más de cada etnia, porque desde esa edad se consultan las características laborales. Éstos permiten obtener una visión general acerca de las características de la inserción laboral y de los sectores económicos donde se desempeñan las personas que se identificaron como pertenecientes a las diferentes etnias.

Los dos últimos cuadros hacen referencia al tamaño de los hogares con jefes pertenecientes a alguna etnia y los idiomas en los que la población puede mantener una conversación.

6.- Religión

La pregunta sobre religión se efectuó a todas las personas de 15 años o más y pretende distinguir los tipos de religión que se profesan en el país. En el Censo 2012 esta pregunta incluyó más opciones de respuesta respecto a las planteadas en los censos de 1992 y 2002.

En el Censo 2012 las posibilidades incluidas en el cuestionario fueron las siguientes:

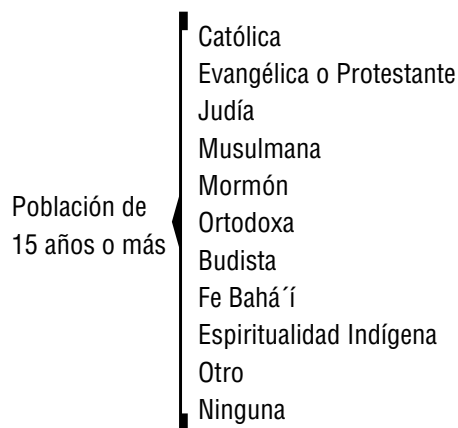

El primer cuadro de esta sección contribuye a caracterizar a la población que declaró alguna religión, según la región donde vive, el sexo y los grupos de edad a los que pertenece. El segundo, incorpora el estado civil actual de quienes profesan alguna religión; y el último cuadro distingue según el nivel educacional alcanzado por esas personas.

7.- Discapacidad

Conocer la magnitud, las características sociodemográficas y la distribución territorial de la población que presenta discapacidades, constituye una información de gran valor para el desarrollo de políticas y acciones en diversos sectores, como educación, salud, empleo, vivienda y otros, con el objetivo de mejorar su calidad de vida.

La pregunta sobre condición permanente se efectuó a todas las personas, las que podían declarar más de una discapacidad. Con el objetivo de investigar algunas discapacidades. En los casos de la ceguera y de la sordera, se incluyó la posibilidad de discapacidad total. (Ver Esquema 13).

El primer cuadro presenta el total de personas con discapacidades según regiones, edad y sexo de los afectados. El segundo, desglosa el nivel de educación de la población con discapacidades. Los últimos dos cuadros se refieren a la población de 15 años y más con discapacidades, y se le caracteriza de acuerdo con su educación e inserción laboral. Se distingue el tipo y condición de actividad y la categoría ocupacional de los ocupados, según los años de estudio aprobados.

Esquema 13

Las discapacidades consultadas en el Censo 2012

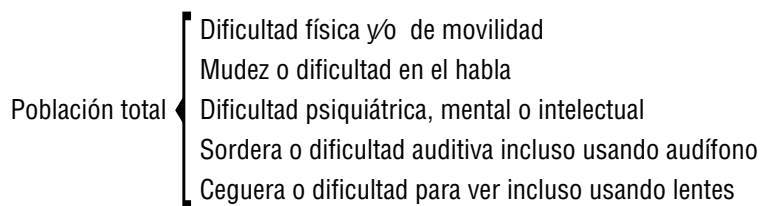

Características económicas de la población

8.- Laborales

En este capítulo se presentan los cuadros con la información de la población en edad de trabajar y su condición económica. Los datos sobre el volumen, la distribución espacial y la disponibilidad de la población económicamente activa, permiten conocer el grado de utilización de los recursos humanos en la estructura productiva del país y, a la vez, orientarlos a los programas de desarrollo público y privados.

Con las respuestas a las preguntas del cuestionario, se elaboraron tres cuadros sobre la situación laboral de la población que incluyen la información a nivel regional. En el primer cuadro se indica la condición de actividad según



sexo y grupos de edad. El segundo cuadro plantea las categorías ocupacionales de la población según el nivel educacional. Finalmente, el cuadro 8.3 entrega información respecto de la población que trabaja y estudia por categoría ocupacional, según el nivel educacional, entre otras variables.

A continuación se presentan los esquemas conceptuales con sus categorías y los cuadros correspondientes se relacionaron con variables demográficas y sociales, lo que permite caracterizar a la población desde una perspectiva económica. (Ver Esquema 14).

Las respuestas a la primera de las preguntas de caracterización económica del cuestionario censal permiten identificar a la Población Económicamente Activa (PEA) de 15 años y más, la que constituye la fuerza laboral, y a la que está fuera del mercado laboral, es decir a la Población No económicamente Activa (PNEA). Con estos antecedentes se obtiene la tasa de participación laboral.

Esquema 14

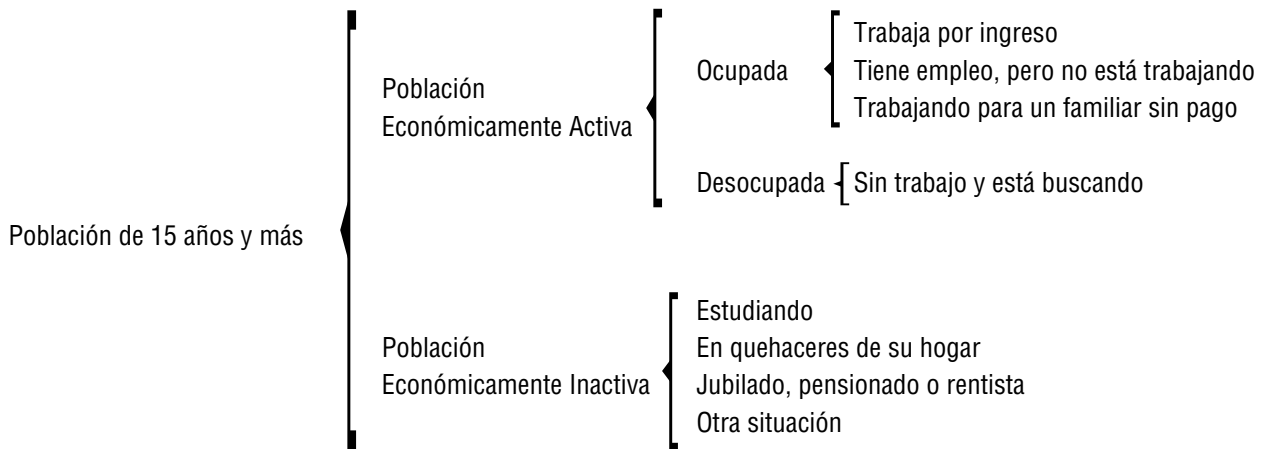

Con las respuestas obtenidas en la pregunta 37 del cuestionario censal se pretende identificar la posición o situación en las que se encuentran las personas, hombres y mujeres de los distintos grupos de edad, respecto de un empleo. Esta pregunta señala el rol de las personas en las organizaciones y en las interrelaciones laborales, como se muestra a continuación.

Esquema 15

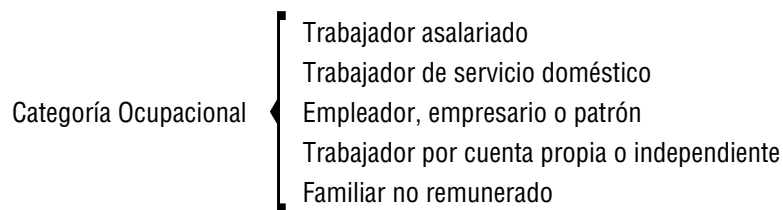

9.- Desplazamiento por trabajo o estudio

La presentación del siguiente capítulo contempla la información sobre el desplazamiento de las personas que trabajan o estudian y sus principales características, registradas en los cuadros 9.1 al 9.4.

En una primera parte, los cuadros entregan antecedentes sobre el desplazamiento según sexo en los siguientes ámbitos:

- Población de 15 años y más que trabaja o estudia, por sexo y tipo de desplazamiento según comuna de residencia habitual y motivo del desplazamiento
- Población de 15 años y más que trabaja o estudia, por sexo y tipo de desplazamiento según grupos de edad y años de estudio aprobados

- Población de 15 años y más que estudia, por sexo y tipo de desplazamiento según grupos de edad y años de estudio aprobados
- Población de 15 años y más que trabaja, por sexo y tipo de desplazamiento según grupos de edad y años de estudio aprobados.

Con estos datos, es posible elaborar información sobre una gran gama de temas tales como:

- Intensidad de desplazamiento entre las regiones
- Indicadores de movilidad de las personas
- Localización de los centros de trabajo y estudio

Tipo de desplazamiento

Para determinar el tipo de desplazamiento de la población se debe primero tener en cuenta el lugar de residencia habitual de las personas. Por ello, y siendo el Censo 2012 el primer censo de derecho en donde se censó a la población en su lugar de residencia habitual, se estableció de manera obvia para toda la población su lugar de residencia habitual, con lo que se señala el punto de origen de la variable en estudio y es, entre otros aspectos, un ingrediente fundamental para los planes y políticas de desarrollo municipal y regional, como se muestra a continuación.

Esquema 16

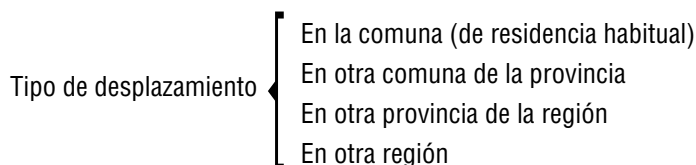

Motivo del desplazamiento

El motivo del desplazamiento, si la persona se trasladó por trabajo o estudio, se determinó mediante las respuestas obtenidas en dos preguntas distintas del cuestionario censal. De ésta forma las personas que trabajan y estudian fueron determinados por aquellas personas que respondieron “sí”, a la pregunta ¿Estudia actualmente en alguno de los niveles educacionales anteriormente expuestos?, y todos aquéllos que contestaron en la pregunta 36 alguna de las siguientes alternativas “Trabajando por ingreso”, “Tiene empleo, pero no está trabajando”, “Trabajando para un familiar sin pago” o “Sin trabajo y está buscando”, como se presenta en el siguiente esquema.

Esquema 17



censo
>> 2012

Cuadros
Estadísticos

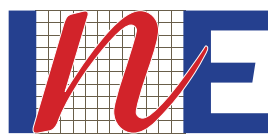

Instituto Nacional de Estadísticas • Chile

CUADRO 1.1: POBLACIÓN TOTAL, POR SEXO E ÍNDICE DE MASCULINIDAD, SEGÚN REGIÓN Y ÁREA URBANA-RURAL

REGIÓN, PROVINCIA, COMUNA Y ÁREA URBANA-RURAL	SEXO			
	Ambos sexos	Hombres	Mujeres	Índice de masculinidad
TOTAL PAÍS	16.634.603	8.101.890	8.532.713	94,95
Urbana	14.462.858	6.981.848	7.481.010	93,33
Rural	2.171.745	1.120.042	1.051.703	106,50
REGIÓN DE ARICA Y PARINACOTA	213.816	105.005	108.811	96,50
Urbana	196.590	95.355	101.235	94,19
Rural	17.226	9.650	7.576	127,38
Provincia de Arica	211.615	103.808	107.807	96,29
Urbana	196.590	95.355	101.235	94,19
Rural	15.025	8.453	6.572	128,62
Arica	210.936	103.459	107.477	96,26
Urbana	196.590	95.355	101.235	94,19
Rural	14.346	8.104	6.242	129,83
Camarones	679	349	330	105,76
Urbana	0	0	0	0,00
Rural	679	349	330	105,76
Provincia de Parinacota	2.201	1.197	1.004	119,22
Urbana	0	0	0	0,00
Rural	2.201	1.197	1.004	119,22
Putre	1.462	814	648	125,62
Urbana	0	0	0	0,00
Rural	1.462	814	648	125,62
General Lagos	739	383	356	107,58
Urbana	0	0	0	0,00
Rural	739	383	356	107,58
REGIÓN DE TARAPACÁ	300.021	151.084	148.937	101,44
Urbana	287.287	142.982	144.305	99,08
Rural	12.734	8.102	4.632	174,91
Provincia de Iquique	279.408	140.120	139.288	100,60
Urbana	275.789	137.142	138.647	98,91
Rural	3.619	2.978	641	464,59
Iquique	184.953	92.228	92.725	99,46
Urbana	183.253	91.161	92.092	98,99
Rural	1.700	1.067	633	168,56
Alto Hospicio	94.455	47.892	46.563	102,85
Urbana	92.536	45.981	46.555	98,77
Rural	1.919	1.911	8	23.887,50
Provincia de Tamarugal	20.613	10.964	9.649	113,63
Urbana	11.498	5.840	5.658	103,22
Rural	9.115	5.124	3.991	128,39

CONTINÚA ▶

CUADRO 1.1: POBLACIÓN TOTAL, POR SEXO E ÍNDICE DE MASCULINIDAD, SEGÚN REGIÓN Y ÁREA URBANA-RURAL

REGIÓN, PROVINCIA, COMUNA Y ÁREA URBANA-RURAL	SEXO			
	Ambos Sexos	Hombres	Mujeres	Índice de masculinidad
Pozo Almonte	11.519	6.335	5.184	122,20
Urbana	8.097	4.165	3.932	105,93
Rural	3.422	2.170	1.252	173,32
Camiña	1.156	593	563	105,33
Urbana	0	0	0	0,00
Rural	1.156	593	563	105,33
Colchane	1.384	710	674	105,34
Urbana	0	0	0	0,00
Rural	1.384	710	674	105,34
Huara	2.360	1.248	1.112	112,23
Urbana	0	0	0	0,00
Rural	2.360	1.248	1.112	112,23
Pica	4.194	2.078	2.116	98,20
Urbana	3.401	1.675	1.726	97,05
Rural	793	403	390	103,33
REGIÓN DE ANTOFAGASTA	547.463	272.785	274.678	99,31
Urbana	534.164	266.020	268.144	99,21
Rural	13.299	6.765	6.534	103,54
Provincia de Antofagasta	373.120	185.723	187.397	99,11
Urbana	367.853	183.006	184.847	99,00
Rural	5.267	2.717	2.550	106,55
Antofagasta	348.669	173.245	175.424	98,76
Urbana	345.520	171.628	173.892	98,70
Rural	3.149	1.617	1.532	105,55
Mejillones	9.752	4.991	4.761	104,83
Urbana	9.450	4.835	4.615	104,77
Rural	302	156	146	106,85
Sierra Gorda	1.206	590	616	95,78
Urbana	0	0	0	0,00
Rural	1.206	590	616	95,78
Taltal	13.493	6.897	6.596	104,56
Urbana	12.883	6.543	6.340	103,20
Rural	610	354	256	138,28
Provincia de El Loa	144.659	72.121	72.538	99,43
Urbana	137.153	68.369	68.784	99,40
Rural	7.506	3.752	3.754	99,95
Calama	138.722	69.175	69.547	99,47
Urbana	137.153	68.369	68.784	99,40
Rural	1.569	806	763	105,64

CONTINÚA ▶

CUADRO 1.1: POBLACIÓN TOTAL, POR SEXO E ÍNDICE DE MASCULINIDAD, SEGÚN REGIÓN Y ÁREA URBANA-RURAL

REGIÓN, PROVINCIA, COMUNA Y ÁREA URBANA-RURAL	SEXO			
	Ambos Sexos	Hombres	Mujeres	Índice de masculinidad
Ollagüe	332	166	166	100,00
Urbana	0	0	0	0,00
Rural	332	166	166	100,00
San Pedro de Atacama	5.605	2.780	2.825	98,41
Urbana	0	0	0	0,00
Rural	5.605	2.780	2.825	98,41
Provincia de Tocopilla	29.684	14.941	14.743	101,34
Urbana	29.158	14.645	14.513	100,91
Rural	526	296	230	128,70
Tocopilla	25.091	12.557	12.534	100,18
Urbana	24.750	12.344	12.406	99,50
Rural	341	213	128	166,41
María Elena	4.593	2.384	2.209	107,92
Urbana	4.408	2.301	2.107	109,21
Rural	185	83	102	81,37
REGIÓN DE ATACAMA	292.054	147.117	144.937	101,50
Urbana	267.857	133.897	133.960	99,95
Rural	24.197	13.220	10.977	120,43
Provincia de Copiapó	188.323	95.054	93.269	101,91
Urbana	181.631	91.125	90.506	100,68
Rural	6.692	3.929	2.763	142,20
Copiapó	158.261	79.234	79.027	100,26
Urbana	155.630	77.814	77.816	100,00
Rural	2.631	1.420	1.211	117,26
Caldera	16.150	8.323	7.827	106,34
Urbana	15.443	7.929	7.514	105,52
Rural	707	394	313	125,88
Tierra Amarilla	13.912	7.497	6.415	116,87
Urbana	10.558	5.382	5.176	103,98
Rural	3.354	2.115	1.239	170,70
Provincia de Chañaral	30.598	15.589	15.009	103,86
Urbana	28.412	14.420	13.992	103,06
Rural	2.186	1.169	1.017	114,95
Chañaral	14.146	7.157	6.989	102,40
Urbana	12.915	6.500	6.415	101,33
Rural	1.231	657	574	114,46
Diego de Almagro	16.452	8.432	8.020	105,14
Urbana	15.497	7.920	7.577	104,53
Rural	955	512	443	115,58

CONTINÚA ►

CUADRO 1.1: POBLACIÓN TOTAL, POR SEXO E ÍNDICE DE MASCULINIDAD, SEGÚN REGIÓN Y ÁREA URBANA-RURAL

REGIÓN, PROVINCIA, COMUNA Y ÁREA URBANA-RURAL	SEXO			
	Ambos Sexos	Hombres	Mujeres	Índice de masculinidad
Provincia de Huasco	73.133	36.474	36.659	99,50
Urbana	57.814	28.352	29.462	96,23
Rural	15.319	8.122	7.197	112,85
Vallenar	52.099	25.704	26.395	97,38
Urbana	46.976	22.971	24.005	95,69
Rural	5.123	2.733	2.390	114,35
Alto del Carmen	5.488	2.922	2.566	113,87
Urbana	0	0	0	0,00
Rural	5.488	2.922	2.566	113,87
Freirina	6.531	3.323	3.208	103,58
Urbana	3.725	1.830	1.895	96,57
Rural	2.806	1.493	1.313	113,71
Huasco	9.015	4.525	4.490	100,78
Urbana	7.113	3.551	3.562	99,69
Rural	1.902	974	928	104,96
REGIÓN DE COQUIMBO	707.654	345.075	362.579	95,17
Urbana	564.859	271.085	293.774	92,28
Rural	142.795	73.990	68.805	107,54
Provincia de Elqui	459.946	223.508	236.438	94,53
Urbana	409.518	196.871	212.647	92,58
Rural	50.428	26.637	23.791	111,96
La Serena	211.275	102.390	108.885	94,03
Urbana	193.129	92.401	100.728	91,73
Rural	18.146	9.989	8.157	122,46
Coquimbo	202.441	97.939	104.502	93,72
Urbana	190.327	91.812	98.515	93,20
Rural	12.114	6.127	5.987	102,34
Andacollo	11.266	5.638	5.628	100,18
Urbana	10.505	5.221	5.284	98,81
Rural	761	417	344	121,22
La Higuera	4.331	2.518	1.813	138,89
Urbana	0	0	0	0,00
Rural	4.331	2.518	1.813	138,89
Paiguano	4.256	2.142	2.114	101,32
Urbana	0	0	0	0,00
Rural	4.256	2.142	2.114	101,32
Vicuña	26.377	12.881	13.496	95,44
Urbana	15.557	7.437	8.120	91,59
Rural	10.820	5.444	5.376	101,26

CONTINÚA ▶

CUADRO 1.1: POBLACIÓN TOTAL, POR SEXO E ÍNDICE DE MASCULINIDAD, SEGÚN REGIÓN Y ÁREA URBANA-RURAL

REGIÓN, PROVINCIA, COMUNA Y ÁREA URBANA-RURAL	SEXO			
	Ambos Sexos	Hombres	Mujeres	Índice de masculinidad
Provincia de Choapa	83.934	41.901	42.033	99,69
Urbana	47.124	22.679	24.445	92,78
Rural	36.810	19.222	17.588	109,29
Illapel	30.598	14.917	15.681	95,13
Urbana	22.078	10.482	11.596	90,39
Rural	8.520	4.435	4.085	108,57
Canela	9.182	4.652	4.530	102,69
Urbana	0	0	0	0,00
Rural	9.182	4.652	4.530	102,69
Los Vilos	18.483	9.189	9.294	98,87
Urbana	12.497	6.095	6.402	95,20
Rural	5.986	3.094	2.892	106,98
Salamanca	25.671	13.143	12.528	104,91
Urbana	12.549	6.102	6.447	94,65
Rural	13.122	7.041	6.081	115,79
Provincia de Limarí	163.774	79.666	84.108	94,72
Urbana	108.217	51.535	56.682	90,92
Rural	55.557	28.131	27.426	102,57
Ovalle	105.252	50.732	54.520	93,05
Urbana	81.975	38.917	43.058	90,38
Rural	23.277	11.815	11.462	103,08
Combarbalá	13.818	6.842	6.976	98,08
Urbana	6.092	2.924	3.168	92,30
Rural	7.726	3.918	3.808	102,89
Monte Patria	30.137	14.851	15.286	97,15
Urbana	14.614	7.063	7.551	93,54
Rural	15.523	7.788	7.735	100,69
Punitaqui	10.418	5.190	5.228	99,27
Urbana	5.536	2.631	2.905	90,57
Rural	4.882	2.559	2.323	110,16
Río Hurtado	4.149	2.051	2.098	97,76
Urbana	0	0	0	0,00
Rural	4.149	2.051	2.098	97,76
REGIÓN DE VALPARAÍSO	1.734.917	835.186	899.731	92,83
Urbana	1.575.453	753.697	821.756	91,72
Rural	159.464	81.489	77.975	104,51
Provincia de Valparaíso	734.406	351.855	382.551	91,98
Urbana	713.828	341.234	372.594	91,58
Rural	20.578	10.621	9.957	106,67

CONTINÚA ▶

CUADRO 1.1: POBLACIÓN TOTAL, POR SEXO E ÍNDICE DE MASCULINIDAD, SEGÚN REGIÓN Y ÁREA URBANA-RURAL

REGIÓN, PROVINCIA, COMUNA Y ÁREA URBANA-RURAL	SEXO			
	Ambos Sexos	Hombres	Mujeres	Índice de masculinidad
Valparaíso	294.848	142.431	152.417	93,45
Urbana	292.344	141.145	151.199	93,35
Rural	2.504	1.286	1.218	105,58
Casablanca	25.165	12.389	12.776	96,97
Urbana	17.417	8.426	8.991	93,72
Rural	7.748	3.963	3.785	104,70
Concón	37.765	18.282	19.483	93,84
Urbana	36.302	17.466	18.836	92,73
Rural	1.463	816	647	126,12
Juan Fernández	792	400	392	102,04
Urbana	0	0	0	0,00
Rural	792	400	392	102,04
Puchuncaví	16.371	8.204	8.167	100,45
Urbana	12.568	6.262	6.306	99,30
Rural	3.803	1.942	1.861	104,35
Quintero	28.066	13.799	14.267	96,72
Urbana	23.798	11.585	12.213	94,86
Rural	4.268	2.214	2.054	107,79
Viña del Mar	331.399	156.350	175.049	89,32
Urbana	331.399	156.350	175.049	89,32
Rural	0	0	0	0,00
Provincia de Isla de Pascua	5.761	2.975	2.786	106,78
Urbana	5.563	2.864	2.699	106,11
Rural	198	111	87	127,59
Isla de Pascua	5.761	2.975	2.786	106,78
Urbana	5.563	2.864	2.699	106,11
Rural	198	111	87	127,59
Provincia de Los Andes	103.285	50.877	52.408	97,08
Urbana	84.649	41.268	43.381	95,13
Rural	18.636	9.609	9.027	106,45
Los Andes	63.055	30.733	32.322	95,08
Urbana	58.512	28.365	30.147	94,09
Rural	4.543	2.368	2.175	108,87
Calle Larga	13.422	6.776	6.646	101,96
Urbana	8.441	4.209	4.232	99,46
Rural	4.981	2.567	2.414	106,34
Rinconada	9.437	4.759	4.678	101,73
Urbana	7.477	3.751	3.726	100,67
Rural	1.960	1.008	952	105,88

CONTINÚA ▶

CUADRO 1.1: POBLACIÓN TOTAL, POR SEXO E ÍNDICE DE MASCULINIDAD, SEGÚN REGIÓN Y ÁREA URBANA-RURAL

REGIÓN, PROVINCIA, COMUNA Y ÁREA URBANA-RURAL	SEXO			
	Ambos Sexos	Hombres	Mujeres	Índice de masculinidad
San Esteban	17.371	8.609	8.762	98,25
Urbana	10.219	4.943	5.276	93,69
Rural	7.152	3.666	3.486	105,16
Provincia de Petorca	75.183	37.091	38.092	97,37
Urbana	44.311	21.471	22.840	94,01
Rural	30.872	15.620	15.252	102,41
La Ligua	33.667	16.449	17.218	95,53
Urbana	23.601	11.334	12.267	92,39
Rural	10.066	5.115	4.951	103,31
Cabildo	19.630	9.708	9.922	97,84
Urbana	11.533	5.532	6.001	92,18
Rural	8.097	4.176	3.921	106,50
Papudo	5.086	2.557	2.529	101,11
Urbana	3.280	1.639	1.641	99,88
Rural	1.806	918	888	103,38
Petorca	10.074	5.052	5.022	100,60
Urbana	2.931	1.485	1.446	102,70
Rural	7.143	3.567	3.576	99,75
Zapallar	6.726	3.325	3.401	97,77
Urbana	2.966	1.481	1.485	99,73
Rural	3.760	1.844	1.916	96,24
Provincia de Quillota	193.654	93.853	99.801	94,04
Urbana	167.342	80.357	86.985	92,38
Rural	26.312	13.496	12.816	105,31
Quillota	87.824	42.136	45.688	92,23
Urbana	77.367	36.787	40.580	90,65
Rural	10.457	5.349	5.108	104,72
Calera	50.221	24.248	25.973	93,36
Urbana	47.197	22.735	24.462	92,94
Rural	3.024	1.513	1.511	100,13
Hijuelas	16.386	8.160	8.226	99,20
Urbana	8.957	4.338	4.619	93,92
Rural	7.429	3.822	3.607	105,96
La Cruz	17.346	8.436	8.910	94,68
Urbana	15.201	7.326	7.875	93,03
Rural	2.145	1.110	1.035	107,25
Nogales	21.877	10.873	11.004	98,81
Urbana	18.620	9.171	9.449	97,06
Rural	3.257	1.702	1.555	109,45

CONTINÚA ▶

CUADRO 1.1: POBLACIÓN TOTAL, POR SEXO E ÍNDICE DE MASCULINIDAD, SEGÚN REGIÓN Y ÁREA URBANA-RURAL

REGIÓN, PROVINCIA, COMUNA Y ÁREA URBANA-RURAL	SEXO			
	Ambos Sexos	Hombres	Mujeres	Índice de masculinidad
Provincia de San Antonio	144.480	70.067	74.413	94,16
Urbana	133.513	64.386	69.127	93,14
Rural	10.967	5.681	5.286	107,47
San Antonio	87.772	42.235	45.537	92,75
Urbana	83.828	40.186	43.642	92,08
Rural	3.944	2.049	1.895	108,13
Algarrobo	10.233	4.966	5.267	94,29
Urbana	8.421	4.042	4.379	92,30
Rural	1.812	924	888	104,05
Cartagena	18.029	8.838	9.191	96,16
Urbana	16.425	8.011	8.414	95,21
Rural	1.604	827	777	106,44
El Quisco	11.329	5.513	5.816	94,79
Urbana	10.740	5.223	5.517	94,67
Rural	589	290	299	96,99
El Tabo	8.203	4.079	4.124	98,91
Urbana	7.984	3.964	4.020	98,61
Rural	219	115	104	110,58
Santo Domingo	8.914	4.436	4.478	99,06
Urbana	6.115	2.960	3.155	93,82
Rural	2.799	1.476	1.323	111,56
Provincia de San Felipe de Aconcagua	145.661	70.762	74.899	94,48
Urbana	107.435	51.436	55.999	91,85
Rural	38.226	19.326	18.900	102,25
San Felipe	72.121	34.433	37.688	91,36
Urbana	63.600	30.146	33.454	90,11
Rural	8.521	4.287	4.234	101,25
Catemu	13.902	6.970	6.932	100,55
Urbana	8.020	3.979	4.041	98,47
Rural	5.882	2.991	2.891	103,46
Llailay	22.728	11.116	11.612	95,73
Urbana	17.121	8.203	8.918	91,98
Rural	5.607	2.913	2.694	108,13
Panquehue	6.974	3.472	3.502	99,14
Urbana	4.177	2.093	2.084	100,43
Rural	2.797	1.379	1.418	97,25
Putendo	15.432	7.631	7.801	97,82
Urbana	6.495	3.146	3.349	93,94
Rural	8.937	4.485	4.452	100,74

CONTINÚA ▶

CUADRO 1.1: POBLACIÓN TOTAL, POR SEXO E ÍNDICE DE MASCULINIDAD, SEGÚN REGIÓN Y ÁREA URBANA-RURAL

REGIÓN, PROVINCIA, COMUNA Y ÁREA URBANA-RURAL	SEXO			
	Ambos Sexos	Hombres	Mujeres	Índice de masculinidad
Santa María	14.504	7.140	7.364	96,96
Urbana	8.022	3.869	4.153	93,16
Rural	6.482	3.271	3.211	101,87
Provincia de Marga Marga	332.487	157.706	174.781	90,23
Urbana	318.812	150.681	168.131	89,62
Rural	13.675	7.025	6.650	105,64
Quilpué	151.520	71.391	80.129	89,10
Urbana	149.567	70.366	79.201	88,84
Rural	1.953	1.025	928	110,45
Limache	45.277	21.853	23.424	93,29
Urbana	39.595	18.941	20.654	91,71
Rural	5.682	2.912	2.770	105,13
Olmué	16.363	8.074	8.289	97,41
Urbana	11.517	5.601	5.916	94,68
Rural	4.846	2.473	2.373	104,21
Villa Alemana	119.327	56.388	62.939	89,59
Urbana	118.133	55.773	62.360	89,44
Rural	1.194	615	579	106,22
REGIÓN METROPOLITANA DE SANTIAGO	6.685.685	3.235.051	3.450.634	93,75
Urbana	6.434.576	3.107.123	3.327.453	93,38
Rural	251.109	127.928	123.181	103,85
Provincia de Santiago	4.977.637	2.394.485	2.583.152	92,70
Urbana	4.965.190	2.387.776	2.577.414	92,64
Rural	12.447	6.709	5.738	116,92
Santiago	311.415	158.533	152.882	103,70
Urbana	311.415	158.533	152.882	103,70
Rural	0	0	0	0,00
Cerrillos	79.164	38.541	40.623	94,87
Urbana	79.164	38.541	40.623	94,87
Rural	0	0	0	0,00
Cerro Navia	128.090	62.884	65.206	96,44
Urbana	128.090	62.884	65.206	96,44
Rural	0	0	0	0,00
Conchalí	121.118	58.182	62.936	92,45
Urbana	121.118	58.182	62.936	92,45
Rural	0	0	0	0,00
El Bosque	162.671	79.461	83.210	95,49
Urbana	162.671	79.461	83.210	95,49
Rural	0	0	0	0,00

CONTINÚA ▶

CUADRO 1.1: POBLACIÓN TOTAL, POR SEXO E ÍNDICE DE MASCULINIDAD, SEGÚN REGIÓN Y ÁREA URBANA-RURAL

REGIÓN, PROVINCIA, COMUNA Y ÁREA URBANA-RURAL	SEXO			
	Ambos Sexos	Hombres	Mujeres	Índice de masculinidad
Estación Central	119.292	57.759	61.533	93,87
Urbana	119.292	57.759	61.533	93,87
Rural	0	0	0	0,00
Huechuraba	87.667	42.765	44.902	95,24
Urbana	87.667	42.765	44.902	95,24
Rural	0	0	0	0,00
Independencia	73.874	34.895	38.979	89,52
Urbana	73.874	34.895	38.979	89,52
Rural	0	0	0	0,00
La Cisterna	80.910	38.423	42.487	90,43
Urbana	80.910	38.423	42.487	90,43
Rural	0	0	0	0,00
La Florida	363.903	174.209	189.694	91,84
Urbana	363.889	174.202	189.687	91,84
Rural	14	7	7	100,00
La Granja	121.214	58.986	62.228	94,79
Urbana	121.214	58.986	62.228	94,79
Rural	0	0	0	0,00
La Pintana	182.930	89.253	93.677	95,28
Urbana	182.930	89.253	93.677	95,28
Rural	0	0	0	0,00
La Reina	91.927	42.865	49.062	87,37
Urbana	91.927	42.865	49.062	87,37
Rural	0	0	0	0,00
Las Condes	282.972	130.586	152.386	85,69
Urbana	282.972	130.586	152.386	85,69
Rural	0	0	0	0,00
Lo Barnechea	97.230	46.550	50.680	91,85
Urbana	96.294	46.083	50.211	91,78
Rural	936	467	469	99,57
Lo Espejo	99.527	48.915	50.612	96,65
Urbana	99.527	48.915	50.612	96,65
Rural	0	0	0	0,00
Lo Prado	94.766	45.728	49.038	93,25
Urbana	94.766	45.728	49.038	93,25
Rural	0	0	0	0,00
Macul	111.436	52.546	58.890	89,23
Urbana	111.436	52.546	58.890	89,23
Rural	0	0	0	0,00

CONTINÚA ▶

CUADRO 1.1: POBLACIÓN TOTAL, POR SEXO E ÍNDICE DE MASCULINIDAD, SEGÚN REGIÓN Y ÁREA URBANA-RURAL

REGIÓN, PROVINCIA, COMUNA Y ÁREA URBANA-RURAL	SEXO			
	Ambos Sexos	Hombres	Mujeres	Índice de masculinidad
Maipú	525.229	252.682	272.547	92,71
Urbana	519.669	249.483	270.186	92,34
Rural	5.560	3.199	2.361	135,49
Ñuñoa	195.410	89.190	106.220	83,97
Urbana	195.410	89.190	106.220	83,97
Rural	0	0	0	0,00
Pedro Aguirre Cerda	104.018	50.176	53.842	93,19
Urbana	104.018	50.176	53.842	93,19
Rural	0	0	0	0,00
Peñalolén	237.862	115.103	122.759	93,76
Urbana	237.862	115.103	122.759	93,76
Rural	0	0	0	0,00
Providencia	130.808	60.053	70.755	84,87
Urbana	130.808	60.053	70.755	84,87
Rural	0	0	0	0,00
Pudahuel	225.509	110.030	115.479	95,28
Urbana	219.810	107.133	112.677	95,08
Rural	5.699	2.897	2.802	103,39
Quilicura	197.346	96.400	100.946	95,50
Urbana	197.108	96.261	100.847	95,45
Rural	238	139	99	140,40
Quinta Normal	101.737	49.001	52.736	92,92
Urbana	101.737	49.001	52.736	92,92
Rural	0	0	0	0,00
Recoleta	152.985	74.036	78.949	93,78
Urbana	152.985	74.036	78.949	93,78
Rural	0	0	0	0,00
Renca	142.136	69.732	72.404	96,31
Urbana	142.136	69.732	72.404	96,31
Rural	0	0	0	0,00
San Joaquín	94.255	44.463	49.792	89,30
Urbana	94.255	44.463	49.792	89,30
Rural	0	0	0	0,00
San Miguel	90.846	42.377	48.469	87,43
Urbana	90.846	42.377	48.469	87,43
Rural	0	0	0	0,00
San Ramón	85.195	41.697	43.498	95,86
Urbana	85.195	41.697	43.498	95,86
Rural	0	0	0	0,00

CONTINÚA ►

CUADRO 1.1: POBLACIÓN TOTAL, POR SEXO E ÍNDICE DE MASCULINIDAD, SEGÚN REGIÓN Y ÁREA URBANA-RURAL

REGIÓN, PROVINCIA, COMUNA Y ÁREA URBANA-RURAL	SEXO			
	Ambos Sexos	Hombres	Mujeres	Índice de masculinidad
Vitacura	84.195	38.464	45.731	84,11
Urbana	84.195	38.464	45.731	84,11
Rural	0	0	0	0,00
Provincia de Cordillera	618.667	300.364	318.303	94,36
Urbana	601.218	291.694	309.524	94,24
Rural	17.449	8.670	8.779	98,76
Puente Alto	583.471	282.928	300.543	94,14
Urbana	583.471	282.928	300.543	94,14
Rural	0	0	0	0,00
Pirque	20.732	10.311	10.421	98,94
Urbana	9.032	4.493	4.539	98,99
Rural	11.700	5.818	5.882	98,91
San José de Maipo	14.464	7.125	7.339	97,08
Urbana	8.715	4.273	4.442	96,20
Rural	5.749	2.852	2.897	98,45
Provincia de Chacabuco	209.772	106.771	103.001	103,66
Urbana	157.512	80.174	77.338	103,67
Rural	52.260	26.597	25.663	103,64
Colina	113.614	58.487	55.127	106,10
Urbana	86.693	44.939	41.754	107,63
Rural	26.921	13.548	13.373	101,31
Lampa	79.421	39.864	39.557	100,78
Urbana	61.496	30.646	30.850	99,34
Rural	17.925	9.218	8.707	105,87
Tiltil	16.737	8.420	8.317	101,24
Urbana	9.323	4.589	4.734	96,94
Rural	7.414	3.831	3.583	106,92
Provincia de Maipo	445.746	219.256	226.490	96,81
Urbana	389.298	190.561	198.737	95,89
Rural	56.448	28.695	27.753	103,39
San Bernardo	277.802	136.300	141.502	96,32
Urbana	272.655	133.664	138.991	96,17
Rural	5.147	2.636	2.511	104,98
Buín	78.593	38.440	40.153	95,73
Urbana	66.414	32.286	34.128	94,60
Rural	12.179	6.154	6.025	102,14
Calera de Tango	23.113	11.483	11.630	98,74
Urbana	10.233	5.029	5.204	96,64
Rural	12.880	6.454	6.426	100,44

CONTINÚA ►

CUADRO 1.1: POBLACIÓN TOTAL, POR SEXO E ÍNDICE DE MASCULINIDAD, SEGÚN REGIÓN Y ÁREA URBANA-RURAL

REGIÓN, PROVINCIA, COMUNA Y ÁREA URBANA-RURAL	SEXO			
	Ambos Sexos	Hombres	Mujeres	Índice de masculinidad
Paine	66.238	33.033	33.205	99,48
Urbana	39.996	19.582	20.414	95,92
Rural	26.242	13.451	12.791	105,16
Provincia de Melipilla	165.789	82.352	83.437	98,70
Urbana	92.072	44.681	47.391	94,28
Rural	73.717	37.671	36.046	104,51
Melipilla	110.871	54.899	55.972	98,08
Urbana	72.056	34.947	37.109	94,17
Rural	38.815	19.952	18.863	105,77
Alhué	5.493	2.786	2.707	102,92
Urbana	2.345	1.186	1.159	102,33
Rural	3.148	1.600	1.548	103,36
Curacaví	28.439	14.023	14.416	97,27
Urbana	17.671	8.548	9.123	93,70
Rural	10.768	5.475	5.293	103,44
María Pinto	12.501	6.227	6.274	99,25
Urbana	0	0	0	0,00
Rural	12.501	6.227	6.274	99,25
San Pedro	8.485	4.417	4.068	108,58
Urbana	0	0	0	0,00
Rural	8.485	4.417	4.068	108,58
Provincia de Talagante	268.074	131.823	136.251	96,75
Urbana	229.286	112.237	117.049	95,89
Rural	38.788	19.586	19.202	102,00
Talagante	65.020	32.175	32.845	97,96
Urbana	52.408	25.903	26.505	97,73
Rural	12.612	6.272	6.340	98,93
El Monte	32.468	16.008	16.460	97,25
Urbana	27.681	13.576	14.105	96,25
Rural	4.787	2.432	2.355	103,27
Isla de Maipo	33.723	16.830	16.893	99,63
Urbana	24.504	12.105	12.399	97,63
Rural	9.219	4.725	4.494	105,14
Padre Hurtado	50.670	25.012	25.658	97,48
Urbana	44.694	21.946	22.748	96,47
Rural	5.976	3.066	2.910	105,36
Peñaflor	86.193	41.798	44.395	94,15
Urbana	79.999	38.707	41.292	93,74
Rural	6.194	3.091	3.103	99,61

CONTINÚA ▶

CUADRO 1.1: POBLACIÓN TOTAL, POR SEXO E ÍNDICE DE MASCULINIDAD, SEGÚN REGIÓN Y ÁREA URBANA-RURAL

REGIÓN, PROVINCIA, COMUNA Y ÁREA URBANA-RURAL	SEXO			
	Ambos Sexos	Hombres	Mujeres	Índice de masculinidad
REGIÓN DEL LIBERTADOR GENERAL BERNARDO O'HIGGINS	877.784	433.482	444.302	97,56
Urbana	620.245	300.847	319.398	94,19
Rural	257.539	132.635	124.904	106,19
Provincia de Cachapoal	612.703	302.056	310.647	97,23
Urbana	474.074	230.514	243.560	94,64
Rural	138.629	71.542	67.087	106,64
Rancagua	232.524	113.102	119.422	94,71
Urbana	222.454	107.203	115.251	93,02
Rural	10.070	5.899	4.171	141,43
Codegua	12.727	6.391	6.336	100,87
Urbana	6.726	3.317	3.409	97,30
Rural	6.001	3.074	2.927	105,02
Coinco	6.733	3.388	3.345	101,29
Urbana	4.534	2.239	2.295	97,56
Rural	2.199	1.149	1.050	109,43
Coltauco	18.449	9.170	9.279	98,83
Urbana	9.908	4.791	5.117	93,63
Rural	8.541	4.379	4.162	105,21
Doñihue	21.023	10.496	10.527	99,71
Urbana	17.772	8.795	8.977	97,97
Rural	3.251	1.701	1.550	109,74
Graneros	30.372	14.971	15.401	97,21
Urbana	25.876	12.719	13.157	96,67
Rural	4.496	2.252	2.244	100,36
Las Cabras	21.798	11.037	10.761	102,56
Urbana	7.194	3.508	3.686	95,17
Rural	14.604	7.529	7.075	106,42
Machalí	44.566	21.836	22.730	96,07
Urbana	43.513	21.280	22.233	95,71
Rural	1.053	556	497	111,87
Malloa	14.972	7.526	7.446	101,07
Urbana	6.428	3.228	3.200	100,88
Rural	8.544	4.298	4.246	101,22
Mostazal	23.430	11.674	11.756	99,30
Urbana	18.437	9.148	9.289	98,48
Rural	4.993	2.526	2.467	102,39
Olivar	13.483	6.702	6.781	98,83
Urbana	8.382	4.139	4.243	97,55
Rural	5.101	2.563	2.538	100,99

CONTINÚA ▶

CUADRO 1.1: POBLACIÓN TOTAL, POR SEXO E ÍNDICE DE MASCULINIDAD, SEGÚN REGIÓN Y ÁREA URBANA-RURAL

REGIÓN, PROVINCIA, COMUNA Y ÁREA URBANA-RURAL	SEXO			
	Ambos Sexos	Hombres	Mujeres	Índice de masculinidad
Peumo	14.158	7.132	7.026	101,51
Urbana	9.012	4.473	4.539	98,55
Rural	5.146	2.659	2.487	106,92
Pichidegua	18.637	9.462	9.175	103,13
Urbana	7.441	3.717	3.724	99,81
Rural	11.196	5.745	5.451	105,39
Quinta de Tilcoco	13.508	6.803	6.705	101,46
Urbana	7.732	3.823	3.909	97,80
Rural	5.776	2.980	2.796	106,58
Rengo	56.188	27.444	28.744	95,48
Urbana	44.217	21.397	22.820	93,76
Rural	11.971	6.047	5.924	102,08
Requínoa	26.089	13.138	12.951	101,44
Urbana	14.219	7.048	7.171	98,28
Rural	11.870	6.090	5.780	105,36
San Vicente	44.046	21.784	22.262	97,85
Urbana	20.229	9.689	10.540	91,93
Rural	23.817	12.095	11.722	103,18
Provincia Cardenal Caro	42.676	21.703	20.973	103,48
Urbana	16.375	7.973	8.402	94,89
Rural	26.301	13.730	12.571	109,22
Pichilemu	13.916	6.900	7.016	98,35
Urbana	10.820	5.255	5.565	94,43
Rural	3.096	1.645	1.451	113,37
La Estrella	3.327	1.698	1.629	104,24
Urbana	0	0	0	0,00
Rural	3.327	1.698	1.629	104,24
Litueche	6.118	3.147	2.971	105,92
Urbana	3.265	1.642	1.623	101,17
Rural	2.853	1.505	1.348	111,65
Marchihue	7.557	3.836	3.721	103,09
Urbana	2.290	1.076	1.214	88,63
Rural	5.267	2.760	2.507	110,09
Navidad	5.650	2.931	2.719	107,80
Urbana	0	0	0	0,00
Rural	5.650	2.931	2.719	107,80
Paredones	6.108	3.191	2.917	109,39
Urbana	0	0	0	0,00
Rural	6.108	3.191	2.917	109,39

CONTINÚA ▶

CUADRO 1.1: POBLACIÓN TOTAL, POR SEXO E ÍNDICE DE MASCULINIDAD, SEGÚN REGIÓN Y ÁREA URBANA-RURAL

REGIÓN, PROVINCIA, COMUNA Y ÁREA URBANA-RURAL	SEXO			
	Ambos Sexos	Hombres	Mujeres	Índice de masculinidad
Provincia de Colchagua	222.405	109.723	112.682	97,37
Urbana	129.796	62.360	67.436	92,47
Rural	92.609	47.363	45.246	104,68
San Fernando	73.727	35.497	38.230	92,85
Urbana	59.349	28.114	31.235	90,01
Rural	14.378	7.383	6.995	105,55
Chépica	15.820	7.950	7.870	101,02
Urbana	8.606	4.224	4.382	96,39
Rural	7.214	3.726	3.488	106,82
Chimbarongo	35.664	17.900	17.764	100,77
Urbana	19.792	9.735	10.057	96,80
Rural	15.872	8.165	7.707	105,94
Lolol	6.630	3.409	3.221	105,84
Urbana	2.280	1.102	1.178	93,55
Rural	4.350	2.307	2.043	112,92
Nancagua	18.921	9.323	9.598	97,13
Urbana	8.756	4.202	4.554	92,27
Rural	10.165	5.121	5.044	101,53
Palmilla	12.373	6.307	6.066	103,97
Urbana	2.456	1.183	1.273	92,93
Rural	9.917	5.124	4.793	106,91
Peralillo	10.933	5.480	5.453	100,50
Urbana	5.397	2.656	2.741	96,90
Rural	5.536	2.824	2.712	104,13
Placilla	9.624	4.814	4.810	100,08
Urbana	2.602	1.282	1.320	97,12
Rural	7.022	3.532	3.490	101,20
Pumanque	3.458	1.766	1.692	104,37
Urbana	0	0	0	0,00
Rural	3.458	1.766	1.692	104,37
Santa Cruz	35.255	17.277	17.978	96,10
Urbana	20.558	9.862	10.696	92,20
Rural	14.697	7.415	7.282	101,83
REGIÓN DEL MAULE	968.336	474.820	493.516	96,21
Urbana	676.810	324.847	351.963	92,30
Rural	291.526	149.973	141.553	105,95
Provincia de Talca	371.783	182.222	189.561	96,13
Urbana	290.269	140.011	150.258	93,18
Rural	81.514	42.211	39.303	107,40

CONTINÚA ▶

CUADRO 1.1: POBLACIÓN TOTAL, POR SEXO E ÍNDICE DE MASCULINIDAD, SEGÚN REGIÓN Y ÁREA URBANA-RURAL

REGIÓN, PROVINCIA, COMUNA Y ÁREA URBANA-RURAL	SEXO			
	Ambos Sexos	Hombres	Mujeres	Índice de masculinidad
Talca	201.142	96.558	104.584	92,33
Urbana	192.029	92.010	100.019	91,99
Rural	9.113	4.548	4.565	99,63
Constitución	41.416	20.524	20.892	98,24
Urbana	32.180	15.809	16.371	96,57
Rural	9.236	4.715	4.521	104,29
Curepto	9.714	5.045	4.669	108,05
Urbana	3.162	1.582	1.580	100,13
Rural	6.552	3.463	3.089	112,11
Empedrado	4.292	2.201	2.091	105,26
Urbana	2.965	1.503	1.462	102,80
Rural	1.327	698	629	110,97
Maule	38.329	18.854	19.475	96,81
Urbana	27.588	13.284	14.304	92,87
Rural	10.741	5.570	5.171	107,72
Pelarco	7.959	4.032	3.927	102,67
Urbana	2.534	1.225	1.309	93,58
Rural	5.425	2.807	2.618	107,22
Pencahue	7.936	4.082	3.854	105,92
Urbana	2.179	1.081	1.098	98,45
Rural	5.757	3.001	2.756	108,89
Río Claro	12.929	6.649	6.280	105,88
Urbana	4.061	1.988	2.073	95,90
Rural	8.868	4.661	4.207	110,79
San Clemente	39.554	19.964	19.590	101,91
Urbana	18.897	9.185	9.712	94,57
Rural	20.657	10.779	9.878	109,12
San Rafael	8.512	4.313	4.199	102,71
Urbana	4.674	2.344	2.330	100,60
Rural	3.838	1.969	1.869	105,35
Provincia de Cauquenes	55.884	27.007	28.877	93,52
Urbana	39.598	18.392	21.206	86,73
Rural	16.286	8.615	7.671	112,31
Cauquenes	40.245	19.145	21.100	90,73
Urbana	32.391	14.908	17.483	85,27
Rural	7.854	4.237	3.617	117,14
Chanco	9.003	4.550	4.453	102,18
Urbana	3.800	1.844	1.956	94,27
Rural	5.203	2.706	2.497	108,37

CONTINÚA ▶

CUADRO 1.1: POBLACIÓN TOTAL, POR SEXO E ÍNDICE DE MASCULINIDAD, SEGÚN REGIÓN Y ÁREA URBANA-RURAL

REGIÓN, PROVINCIA, COMUNA Y ÁREA URBANA-RURAL	SEXO			
	Ambos Sexos	Hombres	Mujeres	Índice de masculinidad
Pelluhue	6.636	3.312	3.324	99,64
Urbana	3.407	1.640	1.767	92,81
Rural	3.229	1.672	1.557	107,39
Provincia de Curicó	272.752	134.273	138.479	96,96
Urbana	191.168	92.413	98.755	93,58
Rural	81.584	41.860	39.724	105,38
Curicó	141.017	68.321	72.696	93,98
Urbana	123.493	59.423	64.070	92,75
Rural	17.524	8.898	8.626	103,15
Hualañé	9.977	5.082	4.895	103,82
Urbana	5.631	2.802	2.829	99,05
Rural	4.346	2.280	2.066	110,36
Licantén	6.689	3.401	3.288	103,44
Urbana	3.275	1.611	1.664	96,81
Rural	3.414	1.790	1.624	110,22
Molina	40.329	19.723	20.606	95,71
Urbana	33.503	16.209	17.294	93,73
Rural	6.826	3.514	3.312	106,10
Rauco	9.878	4.953	4.925	100,57
Urbana	4.749	2.310	2.439	94,71
Rural	5.129	2.643	2.486	106,32
Romeral	14.460	7.224	7.236	99,83
Urbana	5.783	2.799	2.984	93,80
Rural	8.677	4.425	4.252	104,07
Sagrada Familia	17.839	9.048	8.791	102,92
Urbana	5.620	2.840	2.780	102,16
Rural	12.219	6.208	6.011	103,28
Teno	28.228	14.305	13.923	102,74
Urbana	9.114	4.419	4.695	94,12
Rural	19.114	9.886	9.228	107,13
Vichuquén	4.335	2.216	2.119	104,58
Urbana	0	0	0	0,00
Rural	4.335	2.216	2.119	104,58
Provincia de Linares	267.917	131.318	136.599	96,13
Urbana	155.775	74.031	81.744	90,56
Rural	112.142	57.287	54.855	104,43
Linares	87.661	42.226	45.435	92,94
Urbana	73.489	34.905	38.584	90,46
Rural	14.172	7.321	6.851	106,86

CONTINÚA ►

CUADRO 1.1: POBLACIÓN TOTAL, POR SEXO E ÍNDICE DE MASCULINIDAD, SEGÚN REGIÓN Y ÁREA URBANA-RURAL

REGIÓN, PROVINCIA, COMUNA Y ÁREA URBANA-RURAL	SEXO			
	Ambos Sexos	Hombres	Mujeres	Índice de masculinidad
Colbún	19.361	9.712	9.649	100,65
Urbana	6.402	3.157	3.245	97,29
Rural	12.959	6.555	6.404	102,36
Longaví	28.578	14.452	14.126	102,31
Urbana	6.577	3.152	3.425	92,03
Rural	22.001	11.300	10.701	105,60
Parral	39.404	19.105	20.299	94,12
Urbana	29.319	13.866	15.453	89,73
Rural	10.085	5.239	4.846	108,11
Retiro	18.760	9.369	9.391	99,77
Urbana	4.577	2.189	2.388	91,67
Rural	14.183	7.180	7.003	102,53
San Javier	40.881	19.911	20.970	94,95
Urbana	25.121	11.876	13.245	89,66
Rural	15.760	8.035	7.725	104,01
Villa Alegre	15.428	7.528	7.900	95,29
Urbana	7.386	3.510	3.876	90,56
Rural	8.042	4.018	4.024	99,85
Yerbas Buenas	17.844	9.015	8.829	102,11
Urbana	2.904	1.376	1.528	90,05
Rural	14.940	7.639	7.301	104,63
REGIÓN DEL BIOBÍO	1.971.998	956.978	1.015.020	94,28
Urbana	1.620.469	777.182	843.287	92,16
Rural	351.529	179.796	171.733	104,70
Provincia de Concepción	971.368	468.336	503.032	93,10
Urbana	937.991	450.875	487.116	92,56
Rural	33.377	17.461	15.916	109,71
Concepción	214.926	103.793	111.133	93,40
Urbana	210.891	101.761	109.130	93,25
Rural	4.035	2.032	2.003	101,45
Coronel	109.313	53.289	56.024	95,12
Urbana	106.124	51.656	54.468	94,84
Rural	3.189	1.633	1.556	104,95
Chiguayante	85.689	40.718	44.971	90,54
Urbana	85.613	40.682	44.931	90,54
Rural	76	36	40	90,00
Florida	9.117	4.549	4.568	99,58
Urbana	4.414	2.121	2.293	92,50
Rural	4.703	2.428	2.275	106,73

CONTINÚA ▶

CUADRO 1.1: POBLACIÓN TOTAL, POR SEXO E ÍNDICE DE MASCULINIDAD, SEGÚN REGIÓN Y ÁREA URBANA-RURAL

REGIÓN, PROVINCIA, COMUNA Y ÁREA URBANA-RURAL	SEXO			
	Ambos Sexos	Hombres	Mujeres	Índice de masculinidad
Hualqui	23.016	11.252	11.764	95,65
Urbana	18.541	8.927	9.614	92,85
Rural	4.475	2.325	2.150	108,14
Lota	48.895	23.857	25.038	95,28
Urbana	48.799	23.808	24.991	95,27
Rural	96	49	47	104,26
Penco	46.265	22.225	24.040	92,45
Urbana	45.806	21.975	23.831	92,21
Rural	459	250	209	119,62
San Pedro de la Paz	121.650	58.472	63.178	92,55
Urbana	121.486	58.393	63.093	92,55
Rural	164	79	85	92,94
Santa Juana	13.228	6.544	6.684	97,91
Urbana	8.795	4.204	4.591	91,57
Rural	4.433	2.340	2.093	111,80
Talcahuano	151.524	73.214	78.310	93,49
Urbana	148.463	71.307	77.156	92,42
Rural	3.061	1.907	1.154	165,25
Tomé	54.770	26.066	28.704	90,81
Urbana	46.889	22.099	24.790	89,14
Rural	7.881	3.967	3.914	101,35
Hualpén	92.975	44.357	48.618	91,24
Urbana	92.170	43.942	48.228	91,11
Rural	805	415	390	106,41
Provincia de Arauco	158.916	78.383	80.533	97,33
Urbana	118.365	57.656	60.709	94,97
Rural	40.551	20.727	19.824	104,56
Lebu	24.189	11.794	12.395	95,15
Urbana	19.539	9.438	10.101	93,44
Rural	4.650	2.356	2.294	102,70
Arauco	34.902	17.326	17.576	98,58
Urbana	25.042	12.307	12.735	96,64
Rural	9.860	5.019	4.841	103,68
Cañete	32.140	15.651	16.489	94,92
Urbana	20.223	9.639	10.584	91,07
Rural	11.917	6.012	5.905	101,81
Contulmo	5.515	2.802	2.713	103,28
Urbana	2.745	1.311	1.434	91,42
Rural	2.770	1.491	1.279	116,58

CONTINÚA ▶

CUADRO 1.1: POBLACIÓN TOTAL, POR SEXO E ÍNDICE DE MASCULINIDAD, SEGÚN REGIÓN Y ÁREA URBANA-RURAL

REGIÓN, PROVINCIA, COMUNA Y ÁREA URBANA-RURAL	SEXO			
	Ambos Sexos	Hombres	Mujeres	Índice de masculinidad
Curanilahue	32.810	16.258	16.552	98,22
Urbana	30.789	15.172	15.617	97,15
Rural	2.021	1.086	935	116,15
Los Álamos	19.716	9.661	10.055	96,08
Urbana	17.628	8.582	9.046	94,87
Rural	2.088	1.079	1.009	106,94
Tirúa	9.644	4.891	4.753	102,90
Urbana	2.399	1.207	1.192	101,26
Rural	7.245	3.684	3.561	103,45
Provincia de Biobío	379.407	185.830	193.577	96,00
Urbana	259.963	124.816	135.147	92,36
Rural	119.444	61.014	58.430	104,42
Los Ángeles	187.494	90.791	96.703	93,89
Urbana	136.921	65.259	71.662	91,06
Rural	50.573	25.532	25.041	101,96
Antuco	4.093	2.017	2.076	97,16
Urbana	0	0	0	0,00
Rural	4.093	2.017	2.076	97,16
Cabrero	28.145	13.972	14.173	98,58
Urbana	21.492	10.488	11.004	95,31
Rural	6.653	3.484	3.169	109,94
Laja	23.313	11.506	11.807	97,45
Urbana	17.248	8.408	8.840	95,11
Rural	6.065	3.098	2.967	104,42
Mulchén	28.747	14.064	14.683	95,78
Urbana	22.950	10.989	11.961	91,87
Rural	5.797	3.075	2.722	112,97
Nacimiento	26.828	13.312	13.516	98,49
Urbana	23.049	11.205	11.844	94,60
Rural	3.779	2.107	1.672	126,02
Negrete	9.394	4.696	4.698	99,96
Urbana	4.873	2.419	2.454	98,57
Rural	4.521	2.277	2.244	101,47
Quilaco	3.980	2.025	1.955	103,58
Urbana	0	0	0	0,00
Rural	3.980	2.025	1.955	103,58
Quilleco	9.896	4.970	4.926	100,89
Urbana	0	0	0	0,00
Rural	9.896	4.970	4.926	100,89

CONTINÚA ▶

CUADRO 1.1: POBLACIÓN TOTAL, POR SEXO E ÍNDICE DE MASCULINIDAD, SEGÚN REGIÓN Y ÁREA URBANA-RURAL

REGIÓN, PROVINCIA, COMUNA Y ÁREA URBANA-RURAL	SEXO			
	Ambos Sexos	Hombres	Mujeres	Índice de masculinidad
San Rosendo	3.757	1.869	1.888	98,99
Urbana	3.215	1.583	1.632	97,00
Rural	542	286	256	111,72
Santa Bárbara	13.481	6.632	6.849	96,83
Urbana	7.841	3.682	4.159	88,53
Rural	5.640	2.950	2.690	109,67
Tucapel	13.497	6.586	6.911	95,30
Urbana	10.301	4.982	5.319	93,66
Rural	3.196	1.604	1.592	100,75
Yumbel	20.525	10.163	10.362	98,08
Urbana	12.073	5.801	6.272	92,49
Rural	8.452	4.362	4.090	106,65
Alto Biobío	6.257	3.227	3.030	106,50
Urbana	0	0	0	0,00
Rural	6.257	3.227	3.030	106,50
Provincia de Ñuble	462.307	224.429	237.878	94,35
Urbana	304.150	143.835	160.315	89,72
Rural	158.157	80.594	77.563	103,91
Chillán	175.869	82.784	93.085	88,93
Urbana	159.275	74.506	84.769	87,89
Rural	16.594	8.278	8.316	99,54
Bulnes	20.763	10.163	10.600	95,88
Urbana	13.420	6.429	6.991	91,96
Rural	7.343	3.734	3.609	103,46
Cobquecura	5.050	2.545	2.505	101,60
Urbana	0	0	0	0,00
Rural	5.050	2.545	2.505	101,60
Coelemu	15.711	7.737	7.974	97,03
Urbana	10.308	4.953	5.355	92,49
Rural	5.403	2.784	2.619	106,30
Coihueco	25.175	12.585	12.590	99,96
Urbana	8.569	4.103	4.466	91,87
Rural	16.606	8.482	8.124	104,41
Chillán Viejo	28.735	13.723	15.012	91,41
Urbana	25.740	12.183	13.557	89,87
Rural	2.995	1.540	1.455	105,84
El Carmen	12.302	6.145	6.157	99,81
Urbana	4.881	2.278	2.603	87,51
Rural	7.421	3.867	3.554	108,81

CONTINÚA ▶

CUADRO 1.1: POBLACIÓN TOTAL, POR SEXO E ÍNDICE DE MASCULINIDAD, SEGÚN REGIÓN Y ÁREA URBANA-RURAL

REGIÓN, PROVINCIA, COMUNA Y ÁREA URBANA-RURAL	SEXO			
	Ambos Sexos	Hombres	Mujeres	Índice de masculinidad
Ninhue	5.268	2.670	2.598	102,77
Urbana	0	0	0	0,00
Rural	5.268	2.670	2.598	102,77
Ñiquén	10.776	5.466	5.310	102,94
Urbana	0	0	0	0,00
Rural	10.776	5.466	5.310	102,94
Pemuco	8.372	4.209	4.163	101,10
Urbana	4.097	2.003	2.094	95,65
Rural	4.275	2.206	2.069	106,62
Pinto	10.673	5.297	5.376	98,53
Urbana	3.673	1.732	1.941	89,23
Rural	7.000	3.565	3.435	103,78
Portezuelo	4.953	2.485	2.468	100,69
Urbana	0	0	0	0,00
Rural	4.953	2.485	2.468	100,69
Quillón	16.652	8.180	8.472	96,55
Urbana	9.554	4.541	5.013	90,58
Rural	7.098	3.639	3.459	105,20
Quirihue	12.633	6.386	6.247	102,23
Urbana	9.779	4.871	4.908	99,25
Rural	2.854	1.515	1.339	113,14
Ránquil	5.989	2.975	3.014	98,71
Urbana	0	0	0	0,00
Rural	5.989	2.975	3.014	98,71
San Carlos	51.183	24.935	26.248	95,00
Urbana	32.085	15.155	16.930	89,52
Rural	19.098	9.780	9.318	104,96
San Fabián	3.780	1.910	1.870	102,14
Urbana	0	0	0	0,00
Rural	3.780	1.910	1.870	102,14
San Ignacio	15.602	7.810	7.792	100,23
Urbana	5.489	2.653	2.836	93,55
Rural	10.113	5.157	4.956	104,06
San Nicolás	10.631	5.332	5.299	100,62
Urbana	4.375	2.125	2.250	94,44
Rural	6.256	3.207	3.049	105,18
Treguaco	5.227	2.657	2.570	103,39
Urbana	0	0	0	0,00
Rural	5.227	2.657	2.570	103,39

CONTINUA ▶

CUADRO 1.1: POBLACIÓN TOTAL, POR SEXO E ÍNDICE DE MASCULINIDAD, SEGÚN REGIÓN Y ÁREA URBANA-RURAL

REGIÓN, PROVINCIA, COMUNA Y ÁREA URBANA-RURAL	SEXO			
	Ambos Sexos	Hombres	Mujeres	Índice de masculinidad
Yungay	16.963	8.435	8.528	98,91
Urbana	12.905	6.303	6.602	95,47
Rural	4.058	2.132	1.926	110,70
REGIÓN DE LA ARAUCANÍA	913.065	442.728	470.337	94,13
Urbana	631.087	298.058	333.029	89,50
Rural	281.978	144.670	137.308	105,36
Provincia de Cautín	714.173	346.235	367.938	94,10
Urbana	492.221	232.553	259.668	89,56
Rural	221.952	113.682	108.270	105,00
Temuco	269.992	128.021	141.971	90,17
Urbana	253.046	119.481	133.565	89,46
Rural	16.946	8.540	8.406	101,59
Carahue	24.473	12.116	12.357	98,05
Urbana	10.909	5.095	5.814	87,63
Rural	13.564	7.021	6.543	107,31
Cunco	16.361	8.084	8.277	97,67
Urbana	6.816	3.202	3.614	88,60
Rural	9.545	4.882	4.663	104,70
Curarrehue	7.035	3.624	3.411	106,24
Urbana	0	0	0	0,00
Rural	7.035	3.624	3.411	106,24
Freire	22.148	11.040	11.108	99,39
Urbana	7.570	3.592	3.978	90,30
Rural	14.578	7.448	7.130	104,46
Galvarino	12.920	6.589	6.331	104,08
Urbana	3.964	1.908	2.056	92,80
Rural	8.956	4.681	4.275	109,50
Gorbea	14.259	6.897	7.362	93,68
Urbana	8.215	3.809	4.406	86,45
Rural	6.044	3.088	2.956	104,47
Lautaro	35.300	17.086	18.214	93,81
Urbana	24.906	11.678	13.228	88,28
Rural	10.394	5.408	4.986	108,46
Loncoche	22.388	10.827	11.561	93,65
Urbana	14.847	7.012	7.835	89,50
Rural	7.541	3.815	3.726	102,39
Melipeuco	5.782	2.902	2.880	100,76
Urbana	2.664	1.271	1.393	91,24
Rural	3.118	1.631	1.487	109,68

CONTINÚA ▶

CUADRO 1.1: POBLACIÓN TOTAL, POR SEXO E ÍNDICE DE MASCULINIDAD, SEGÚN REGIÓN Y ÁREA URBANA-RURAL

REGIÓN, PROVINCIA, COMUNA Y ÁREA URBANA-RURAL	SEXO			
	Ambos Sexos	Hombres	Mujeres	Índice de masculinidad
Nueva Imperial	31.156	15.320	15.836	96,74
Urbana	18.669	8.848	9.821	90,09
Rural	12.487	6.472	6.015	107,60
Padre Las Casas	75.255	36.663	38.592	95,00
Urbana	45.361	21.472	23.889	89,88
Rural	29.894	15.191	14.703	103,32
Perquenco	7.081	3.505	3.576	98,01
Urbana	3.486	1.687	1.799	93,77
Rural	3.595	1.818	1.777	102,31
Pitrufquén	22.758	10.979	11.779	93,21
Urbana	15.237	7.103	8.134	87,32
Rural	7.521	3.876	3.645	106,34
Pucón	22.168	10.757	11.411	94,27
Urbana	14.934	7.028	7.906	88,89
Rural	7.234	3.729	3.505	106,39
Saavedra	11.400	5.595	5.805	96,38
Urbana	2.459	1.129	1.330	84,89
Rural	8.941	4.466	4.475	99,80
Teodoro Schmidt	15.001	7.544	7.457	101,17
Urbana	5.437	2.617	2.820	92,80
Rural	9.564	4.927	4.637	106,25
Toltén	10.741	5.452	5.289	103,08
Urbana	2.804	1.351	1.453	92,98
Rural	7.937	4.101	3.836	106,91
Vilcún	25.766	12.673	13.093	96,79
Urbana	12.725	6.051	6.674	90,67
Rural	13.041	6.622	6.419	103,16
Villarrica	51.511	25.205	26.306	95,81
Urbana	34.522	16.496	18.026	91,51
Rural	16.989	8.709	8.280	105,18
Cholchol	10.678	5.356	5.322	100,64
Urbana	3.650	1.723	1.927	89,41
Rural	7.028	3.633	3.395	107,01
Provincia de Malleco	198.892	96.493	102.399	94,23
Urbana	138.866	65.505	73.361	89,29
Rural	60.026	30.988	29.038	106,72
Angol	50.821	24.513	26.308	93,18
Urbana	46.552	22.239	24.313	91,47
Rural	4.269	2.274	1.995	113,98

CONTINÚA ▶

CUADRO 1.1: POBLACIÓN TOTAL, POR SEXO E ÍNDICE DE MASCULINIDAD, SEGÚN REGIÓN Y ÁREA URBANA-RURAL

REGIÓN, PROVINCIA, COMUNA Y ÁREA URBANA-RURAL	SEXO			
	Ambos Sexos	Hombres	Mujeres	Índice de masculinidad
Collipulli	23.336	11.397	11.939	95,46
Urbana	15.678	7.394	8.284	89,26
Rural	7.658	4.003	3.655	109,52
Curacautín	16.508	7.933	8.575	92,51
Urbana	12.635	5.915	6.720	88,02
Rural	3.873	2.018	1.855	108,79
Ercilla	8.490	4.210	4.280	98,36
Urbana	2.190	1.012	1.178	85,91
Rural	6.300	3.198	3.102	103,09
Lonquimay	10.438	5.219	5.219	100,00
Urbana	3.330	1.573	1.757	89,53
Rural	7.108	3.646	3.462	105,31
Los Sauces	7.169	3.584	3.585	99,97
Urbana	4.139	1.982	2.157	91,89
Rural	3.030	1.602	1.428	112,18
Lumaco	9.650	4.910	4.740	103,59
Urbana	2.565	1.214	1.351	89,86
Rural	7.085	3.696	3.389	109,06
Purén	12.016	5.818	6.198	93,87
Urbana	7.458	3.512	3.946	89,00
Rural	4.558	2.306	2.252	102,40
Renaico	10.403	5.045	5.358	94,16
Urbana	6.590	3.128	3.462	90,35
Rural	3.813	1.917	1.896	101,11
Traiguén	17.171	8.132	9.039	89,97
Urbana	13.352	6.158	7.194	85,60
Rural	3.819	1.974	1.845	106,99
Victoria	32.890	15.732	17.158	91,69
Urbana	24.377	11.378	12.999	87,53
Rural	8.513	4.354	4.159	104,69
REGIÓN DE LOS RÍOS	364.592	178.285	186.307	95,69
Urbana	255.666	121.751	133.915	90,92
Rural	108.926	56.534	52.392	107,91
Provincia de Valdivia	272.733	133.046	139.687	95,25
Urbana	204.631	97.599	107.032	91,19
Rural	68.102	35.447	32.655	108,55
Valdivia	154.445	74.460	79.985	93,09
Urbana	143.369	68.252	75.117	90,86
Rural	11.076	6.208	4.868	127,53

CONTINÚA ▶

CUADRO 1.1: POBLACIÓN TOTAL, POR SEXO E ÍNDICE DE MASCULINIDAD, SEGÚN REGIÓN Y ÁREA URBANA-RURAL

REGIÓN, PROVINCIA, COMUNA Y ÁREA URBANA-RURAL	SEXO			
	Ambos Sexos	Hombres	Mujeres	Índice de masculinidad
Corral	5.084	2.638	2.446	107,85
Urbana	3.470	1.762	1.708	103,16
Rural	1.614	876	738	118,70
Lanco	15.836	7.720	8.116	95,12
Urbana	11.181	5.360	5.821	92,08
Rural	4.655	2.360	2.295	102,83
Los Lagos	18.733	9.302	9.431	98,63
Urbana	9.969	4.779	5.190	92,08
Rural	8.764	4.523	4.241	106,65
Máfil	7.006	3.433	3.573	96,08
Urbana	4.258	2.021	2.237	90,34
Rural	2.748	1.412	1.336	105,69
Mariquina	19.823	9.904	9.919	99,85
Urbana	8.963	4.291	4.672	91,85
Rural	10.860	5.613	5.247	106,98
Paillaco	19.088	9.339	9.749	95,79
Urbana	10.883	5.205	5.678	91,67
Rural	8.205	4.134	4.071	101,55
Panguipulli	32.718	16.250	16.468	98,68
Urbana	12.538	5.929	6.609	89,71
Rural	20.180	10.321	9.859	104,69
Provincia del Ranco	91.859	45.239	46.620	97,04
Urbana	51.035	24.152	26.883	89,84
Rural	40.824	21.087	19.737	106,84
La Unión	37.009	18.047	18.962	95,17
Urbana	26.102	12.359	13.743	89,93
Rural	10.907	5.688	5.219	108,99
Futrono	13.893	6.911	6.982	98,98
Urbana	6.290	3.069	3.221	95,28
Rural	7.603	3.842	3.761	102,15
Lago Ranco	9.575	4.855	4.720	102,86
Urbana	2.072	992	1.080	91,85
Rural	7.503	3.863	3.640	106,13
Río Bueno	31.382	15.426	15.956	96,68
Urbana	16.571	7.732	8.839	87,48
Rural	14.811	7.694	7.117	108,11
REGIÓN DE LOS LAGOS	798.141	393.962	404.179	97,47
Urbana	570.343	276.562	293.781	94,14
Rural	227.798	117.400	110.398	106,34

CONTINÚA ▶

CUADRO 1.1: POBLACIÓN TOTAL, POR SEXO E ÍNDICE DE MASCULINIDAD, SEGÚN REGIÓN Y ÁREA URBANA-RURAL

REGIÓN, PROVINCIA, COMUNA Y ÁREA URBANA-RURAL	SEXO			
	Ambos Sexos	Hombres	Mujeres	Índice de masculinidad
Provincia de Llanquihue	389.640	193.226	196.414	98,38
Urbana	295.074	144.207	150.867	95,59
Rural	94.566	49.019	45.547	107,62
Puerto Montt	238.455	117.345	121.110	96,89
Urbana	208.993	102.235	106.758	95,76
Rural	29.462	15.110	14.352	105,28
Calbuco	32.963	16.747	16.216	103,27
Urbana	15.390	7.627	7.763	98,25
Rural	17.573	9.120	8.453	107,89
Cochamó	3.908	2.084	1.824	114,25
Urbana	0	0	0	0,00
Rural	3.908	2.084	1.824	114,25
Fresia	11.704	5.949	5.755	103,37
Urbana	6.735	3.337	3.398	98,20
Rural	4.969	2.612	2.357	110,82
Frutillar	16.386	8.094	8.292	97,61
Urbana	11.257	5.460	5.797	94,19
Rural	5.129	2.634	2.495	105,57
Los Muermos	16.428	8.347	8.081	103,29
Urbana	6.915	3.307	3.608	91,66
Rural	9.513	5.040	4.473	112,68
Llanquihue	16.520	8.115	8.405	96,55
Urbana	12.159	5.929	6.230	95,17
Rural	4.361	2.186	2.175	100,51
Mauñín	15.707	8.054	7.653	105,24
Urbana	7.241	3.598	3.643	98,76
Rural	8.466	4.456	4.010	111,12
Puerto Varas	37.569	18.491	19.078	96,92
Urbana	26.384	12.714	13.670	93,01
Rural	11.185	5.777	5.408	106,82
Provincia de Chiloé	167.659	83.309	84.350	98,77
Urbana	100.965	49.397	51.568	95,79
Rural	66.694	33.912	32.782	103,45
Castro	43.460	21.290	22.170	96,03
Urbana	34.741	16.909	17.832	94,82
Rural	8.719	4.381	4.338	100,99
Ancud	40.819	20.237	20.582	98,32
Urbana	29.391	14.249	15.142	94,10
Rural	11.428	5.988	5.440	110,07

CONTINÚA ▶

CUADRO 1.1: POBLACIÓN TOTAL, POR SEXO E ÍNDICE DE MASCULINIDAD, SEGÚN REGIÓN Y ÁREA URBANA-RURAL

REGIÓN, PROVINCIA, COMUNA Y ÁREA URBANA-RURAL	SEXO			
	Ambos Sexos	Hombres	Mujeres	Índice de masculinidad
Chonchi	14.450	7.081	7.369	96,09
Urbana	5.506	2.672	2.834	94,28
Rural	8.944	4.409	4.535	97,22
Curaco de Vélez	3.584	1.740	1.844	94,36
Urbana	0	0	0	0,00
Rural	3.584	1.740	1.844	94,36
Dalcahue	13.285	6.730	6.555	102,67
Urbana	6.840	3.422	3.418	100,12
Rural	6.445	3.308	3.137	105,45
Puqueldón	4.102	2.033	2.069	98,26
Urbana	0	0	0	0,00
Rural	4.102	2.033	2.069	98,26
Queilén	5.211	2.667	2.544	104,83
Urbana	2.082	1.042	1.040	100,19
Rural	3.129	1.625	1.504	108,05
Quellón	26.057	13.277	12.780	103,89
Urbana	16.949	8.534	8.415	101,41
Rural	9.108	4.743	4.365	108,66
Quemchi	8.405	4.271	4.134	103,31
Urbana	2.393	1.165	1.228	94,87
Rural	6.012	3.106	2.906	106,88
Quinchao	8.286	3.983	4.303	92,56
Urbana	3.063	1.404	1.659	84,63
Rural	5.223	2.579	2.644	97,54
Provincia de Osorno	224.574	108.918	115.656	94,17
Urbana	170.881	81.205	89.676	90,55
Rural	53.693	27.713	25.980	106,67
Osorno	154.137	73.557	80.580	91,28
Urbana	141.968	67.414	74.554	90,42
Rural	12.169	6.143	6.026	101,94
Puerto Octay	8.920	4.627	4.293	107,78
Urbana	0	0	0	0,00
Rural	8.920	4.627	4.293	107,78
Purranque	20.283	9.955	10.328	96,39
Urbana	12.744	6.056	6.688	90,55
Rural	7.539	3.899	3.640	107,12
Puyehue	10.979	5.519	5.460	101,08
Urbana	4.988	2.422	2.566	94,39
Rural	5.991	3.097	2.894	107,01

CONTINÚA ▶

CUADRO 1.1: POBLACIÓN TOTAL, POR SEXO E ÍNDICE DE MASCULINIDAD, SEGÚN REGIÓN Y ÁREA URBANA-RURAL

REGIÓN, PROVINCIA, COMUNA Y ÁREA URBANA-RURAL	SEXO			
	Ambos Sexos	Hombres	Mujeres	Índice de masculinidad
Río Negro	13.506	6.746	6.760	99,79
Urbana	6.699	3.208	3.491	91,89
Rural	6.807	3.538	3.269	108,23
San Juan de la Costa	6.587	3.476	3.111	111,73
Urbana	0	0	0	0,00
Rural	6.587	3.476	3.111	111,73
San Pablo	10.162	5.038	5.124	98,32
Urbana	4.482	2.105	2.377	88,56
Rural	5.680	2.933	2.747	106,77
Provincia de Palena	16.268	8.509	7.759	109,67
Urbana	3.423	1.753	1.670	104,97
Rural	12.845	6.756	6.089	110,95
Chaitén	3.424	1.841	1.583	116,30
Urbana	0	0	0	0,00
Rural	3.424	1.841	1.583	116,30
Futaleufú	2.297	1.143	1.154	99,05
Urbana	0	0	0	0,00
Rural	2.297	1.143	1.154	99,05
Hualaihué	8.720	4.574	4.146	110,32
Urbana	3.423	1.753	1.670	104,97
Rural	5.297	2.821	2.476	113,93
Palena	1.827	951	876	108,56
Urbana	0	0	0	0,00
Rural	1.827	951	876	108,56
REGIÓN AYSÉN DEL GENERAL CARLOS IBÁÑEZ DEL CAMPO	99.609	50.195	49.414	101,58
Urbana	78.420	38.672	39.748	97,29
Rural	21.189	11.523	9.666	119,21
Provincia de Coyhaique	59.528	29.491	30.037	98,18
Urbana	52.475	25.550	26.925	94,89
Rural	7.053	3.941	3.112	126,64
Coyhaique	58.659	29.000	29.659	97,78
Urbana	52.475	25.550	26.925	94,89
Rural	6.184	3.450	2.734	126,19
Lago Verde	869	491	378	129,89
Urbana	0	0	0	0,00
Rural	869	491	378	129,89
Provincia de Aysén	29.186	15.012	14.174	105,91
Urbana	20.181	10.218	9.963	102,56
Rural	9.005	4.794	4.211	113,84

CONTINÚA ▶

CUADRO 1.1: POBLACIÓN TOTAL, POR SEXO E ÍNDICE DE MASCULINIDAD, SEGÚN REGIÓN Y ÁREA URBANA-RURAL

REGIÓN, PROVINCIA, COMUNA Y ÁREA URBANA-RURAL	SEXO			
	Ambos Sexos	Hombres	Mujeres	Índice de masculinidad
Aysén	22.741	11.610	11.131	104,30
Urbana	17.700	8.927	8.773	101,76
Rural	5.041	2.683	2.358	113,78
Cisnes	4.972	2.622	2.350	111,57
Urbana	2.481	1.291	1.190	108,49
Rural	2.491	1.331	1.160	114,74
Guaitecas	1.473	780	693	112,55
Urbana	0	0	0	0,00
Rural	1.473	780	693	112,55
Provincia de Capitán Prat	4.060	2.131	1.929	110,47
Urbana	2.508	1.267	1.241	102,10
Rural	1.552	864	688	125,58
Cochrane	2.976	1.555	1.421	109,43
Urbana	2.508	1.267	1.241	102,10
Rural	468	288	180	160,00
O'Higgins	553	296	257	115,18
Urbana	0	0	0	0,00
Rural	553	296	257	115,18
Tortel	531	280	251	111,55
Urbana	0	0	0	0,00
Rural	531	280	251	111,55
Provincia de General Carrera	6.835	3.561	3.274	108,77
Urbana	3.256	1.637	1.619	101,11
Rural	3.579	1.924	1.655	116,25
Chile Chico	4.627	2.402	2.225	107,96
Urbana	3.256	1.637	1.619	101,11
Rural	1.371	765	606	126,24
Río Ibáñez	2.208	1.159	1.049	110,49
Urbana	0	0	0	0,00
Rural	2.208	1.159	1.049	110,49
REGIÓN DE MAGALLANES Y DE LA ANTÁRTICA CHILENA	159.468	80.137	79.331	101,02
Urbana	149.032	73.770	75.262	98,02
Rural	10.436	6.367	4.069	156,48
Provincia de Magallanes	131.908	65.426	66.482	98,41
Urbana	126.709	62.340	64.369	96,85
Rural	5.199	3.086	2.113	146,05
Punta Arenas	130.704	64.557	66.147	97,60
Urbana	126.709	62.340	64.369	96,85
Rural	3.995	2.217	1.778	124,69

CONTINÚA ▶

CUADRO 1.1: POBLACIÓN TOTAL, POR SEXO E ÍNDICE DE MASCULINIDAD, SEGÚN REGIÓN Y ÁREA URBANA-RURAL

REGIÓN, PROVINCIA, COMUNA Y ÁREA URBANA-RURAL	SEXO			
	Ambos Sexos	Hombres	Mujeres	Índice de masculinidad
Laguna Blanca	272	206	66	312,12
Urbana	0	0	0	0,00
Rural	272	206	66	312,12
Río Verde	201	159	42	378,57
Urbana	0	0	0	0,00
Rural	201	159	42	378,57
San Gregorio	731	504	227	222,03
Urbana	0	0	0	0,00
Rural	731	504	227	222,03
Provincia de Antártica Chilena	1.804	1.003	801	125,22
Urbana	0	0	0	0,00
Rural	1.804	1.003	801	125,22
Cabo de Hornos	1.677	897	780	115,00
Urbana	0	0	0	0,00
Rural	1.677	897	780	115,00
Antártica	127	106	21	504,76
Urbana	0	0	0	0,00
Rural	127	106	21	504,76
Provincia de Tierra del Fuego	7.015	4.100	2.915	140,65
Urbana	5.390	2.969	2.421	122,64
Rural	1.625	1.131	494	228,95
Porvenir	5.907	3.383	2.524	134,03
Urbana	5.390	2.969	2.421	122,64
Rural	517	414	103	401,94
Primavera	803	495	308	160,71
Urbana	0	0	0	0,00
Rural	803	495	308	160,71
Timaukel	305	222	83	267,47
Urbana	0	0	0	0,00
Rural	305	222	83	267,47
Provincia Última Esperanza	18.741	9.608	9.133	105,20
Urbana	16.933	8.461	8.472	99,87
Rural	1.808	1.147	661	173,52
Natales	18.505	9.457	9.048	104,52
Urbana	16.933	8.461	8.472	99,87
Rural	1.572	996	576	172,92
Torres del Paine	236	151	85	177,65
Urbana	0	0	0	0,00
Rural	236	151	85	177,65

CUADRO 1.2: POBLACIÓN TOTAL, POR ÁREA URBANA-RURAL Y SEXO, SEGÚN REGIÓN, GRUPOS QUINQUENALES DE EDAD Y EDAD SIMPLE

REGIÓN, GRUPOS QUINQUENALES DE EDAD Y EDAD SIMPLE	TOTAL			URBANA			RURAL		
	Ambos sexos	Hombres	Mujeres	Ambos sexos	Hombres	Mujeres	Ambos sexos	Hombres	Mujeres
TOTAL PAÍS	16.634.603	8.101.890	8.532.713	14.462.858	6.981.848	7.481.010	2.171.745	1.120.042	1.051.703
0 a 4 años	1.204.844	613.397	591.447	1.059.124	539.175	519.949	145.720	74.222	71.498
0 años	236.093	120.234	115.859	209.150	106.589	102.561	26.943	13.645	13.298
1 años	239.430	121.900	117.530	210.950	107.435	103.515	28.480	14.465	14.015
2 años	242.083	122.907	119.176	212.431	107.663	104.768	29.652	15.244	14.408
3 años	245.956	125.294	120.662	215.296	109.770	105.526	30.660	15.524	15.136
4 años	241.282	123.062	118.220	211.297	107.718	103.579	29.985	15.344	14.641
5 a 9 años	1.142.257	582.086	560.171	994.400	506.214	488.186	147.857	75.872	71.985
5 años	228.520	116.444	112.076	199.820	101.700	98.120	28.700	14.744	13.956
6 años	228.415	116.916	111.499	199.057	101.835	97.222	29.358	15.081	14.277
7 años	226.036	114.866	111.170	196.684	100.005	96.679	29.352	14.861	14.491
8 años	227.912	116.466	111.446	197.935	100.970	96.965	29.977	15.496	14.481
9 años	231.374	117.394	113.980	200.904	101.704	99.200	30.470	15.690	14.780
10 a 14 años	1.241.622	633.716	607.906	1.075.941	548.277	527.664	165.681	85.439	80.242
10 años	236.653	120.445	116.208	205.589	104.660	100.929	31.064	15.785	15.279
11 años	244.970	125.315	119.655	212.466	108.495	103.971	32.504	16.820	15.684
12 años	252.127	128.268	123.859	218.117	110.774	107.343	34.010	17.494	16.516
13 años	251.327	127.795	123.532	217.665	110.444	107.221	33.662	17.351	16.311
14 años	256.545	131.893	124.652	222.104	113.904	108.200	34.441	17.989	16.452
15 a 19 años	1.370.314	698.024	672.290	1.196.239	606.992	589.247	174.075	91.032	83.043
15 años	265.199	134.604	130.595	230.257	116.658	113.599	34.942	17.946	16.996
16 años	264.897	135.003	129.894	229.700	116.722	112.978	35.197	18.281	16.916
17 años	278.341	142.255	136.086	241.130	122.950	118.180	37.211	19.305	17.906
18 años	286.179	146.074	140.105	251.005	127.227	123.778	35.174	18.847	16.327
19 años	275.698	140.088	135.610	244.147	123.435	120.712	31.551	16.653	14.898
20 a 24 años	1.454.305	734.202	720.103	1.295.347	651.430	643.917	158.958	82.772	76.186
20 años	283.926	142.657	141.269	251.336	125.815	125.521	32.590	16.842	15.748
21 años	299.218	150.821	148.397	266.801	133.896	132.905	32.417	16.925	15.492
22 años	304.441	154.436	150.005	271.149	136.989	134.160	33.292	17.447	15.845
23 años	292.362	147.661	144.701	261.123	131.330	129.793	31.239	16.331	14.908
24 años	274.358	138.627	135.731	244.938	123.400	121.538	29.420	15.227	14.193
25 a 29 años	1.224.217	606.731	617.486	1.095.711	541.673	554.038	128.506	65.058	63.448
25 años	258.253	129.322	128.931	231.314	115.395	115.919	26.939	13.927	13.012
26 años	246.154	121.275	124.879	220.033	107.993	112.040	26.121	13.282	12.839
27 años	248.231	122.815	125.416	222.139	109.712	112.427	26.092	13.103	12.989
28 años	239.099	119.312	119.787	213.867	106.469	107.398	25.232	12.843	12.389
29 años	232.480	114.007	118.473	208.358	102.104	106.254	24.122	11.903	12.219
30 a 34 años	1.172.444	574.743	597.701	1.039.619	508.263	531.356	132.825	66.480	66.345
30 años	267.406	131.632	135.774	237.940	116.783	121.157	29.466	14.849	14.617
31 años	223.275	109.680	113.595	199.430	97.815	101.615	23.845	11.865	11.980
32 años	235.289	114.182	121.107	208.247	100.698	107.549	27.042	13.484	13.558
33 años	232.039	114.094	117.945	205.240	100.663	104.577	26.799	13.431	13.368
34 años	214.435	105.155	109.280	188.762	92.304	96.458	25.673	12.851	12.822

CUADRO 1.2: POBLACIÓN TOTAL, POR ÁREA URBANA-RURAL Y SEXO, SEGÚN REGIÓN, GRUPOS QUINQUENALES DE EDAD Y EDAD SIMPLE

REGIÓN, GRUPOS QUINQUENALES DE EDAD Y EDAD SIMPLE	TOTAL			URBANA			RURAL		
	Ambos sexos	Hombres	Mujeres	Ambos sexos	Hombres	Mujeres	Ambos sexos	Hombres	Mujeres
35 a 39 años	1.167.657	566.145	601.512	1.019.331	491.409	527.922	148.326	74.736	73.590
35 años	216.526	105.138	111.388	190.251	91.864	98.387	26.275	13.274	13.001
36 años	229.043	110.505	118.538	200.527	96.262	104.265	28.516	14.243	14.273
37 años	242.532	116.668	125.864	211.698	101.253	110.445	30.834	15.415	15.419
38 años	248.508	121.666	126.842	216.170	105.176	110.994	32.338	16.490	15.848
39 años	231.048	112.168	118.880	200.685	96.854	103.831	30.363	15.314	15.049
40 a 44 años	1.164.657	560.543	604.114	1.003.434	477.984	525.450	161.223	82.559	78.664
40 años	255.117	122.539	132.578	220.148	104.637	115.511	34.969	17.902	17.067
41 años	210.833	101.843	108.990	183.202	87.912	95.290	27.631	13.931	13.700
42 años	253.409	122.303	131.106	217.819	103.929	113.890	35.590	18.374	17.216
43 años	233.264	111.855	121.409	200.501	95.143	105.358	32.763	16.712	16.051
44 años	212.034	102.003	110.031	181.764	86.363	95.401	30.270	15.640	14.630
45 a 49 años	1.162.156	558.063	604.093	999.522	472.638	526.884	162.634	85.425	77.209
45 años	231.840	111.700	120.140	198.756	94.272	104.484	33.084	17.428	15.656
46 años	231.650	111.096	120.554	199.038	93.982	105.056	32.612	17.114	15.498
47 años	237.223	113.487	123.736	204.086	96.186	107.900	33.137	17.301	15.836
48 años	235.943	113.801	122.142	202.527	96.145	106.382	33.416	17.656	15.760
49 años	225.500	107.979	117.521	195.115	92.053	103.062	30.385	15.926	14.459
50 a 54 años	1.073.107	510.747	562.360	925.490	432.293	493.197	147.617	78.454	69.163
50 años	247.015	117.790	129.225	212.918	99.541	113.377	34.097	18.249	15.848
51 años	191.188	90.257	100.931	165.637	76.794	88.843	25.551	13.463	12.088
52 años	230.034	110.381	119.653	198.183	93.356	104.827	31.851	17.025	14.826
53 años	205.740	97.619	108.121	176.891	82.272	94.619	28.849	15.347	13.502
54 años	199.130	94.700	104.430	171.861	80.330	91.531	27.269	14.370	12.899
55 a 59 años	847.711	403.768	443.943	727.385	339.873	387.512	120.326	63.895	56.431
55 años	168.445	78.840	89.605	145.107	66.627	78.480	23.338	12.213	11.125
56 años	192.060	92.888	99.172	164.967	78.252	86.715	27.093	14.636	12.457
57 años	170.847	82.084	88.763	146.823	69.160	77.663	24.024	12.924	11.100
58 años	165.869	79.459	86.410	141.583	66.419	75.164	24.286	13.040	11.246
59 años	150.490	70.497	79.993	128.905	59.415	69.490	21.585	11.082	10.503
60 a 64 años	689.551	321.739	367.812	587.414	268.332	319.082	102.137	53.407	48.730
60 años	156.044	71.481	84.563	133.617	59.973	73.644	22.427	11.508	10.919
61 años	120.515	56.268	64.247	103.738	47.495	56.243	16.777	8.773	8.004
62 años	145.189	68.333	76.856	124.191	57.315	66.876	20.998	11.018	9.980
63 años	137.329	64.181	73.148	116.025	53.165	62.860	21.304	11.016	10.288
64 años	130.474	61.476	68.998	109.843	50.384	59.459	20.631	11.092	9.539
65 a 69 años	570.161	263.055	307.106	479.371	215.137	264.234	90.790	47.918	42.872
65 años	144.142	67.011	77.131	121.563	55.038	66.525	22.579	11.973	10.606
66 años	111.829	50.872	60.957	93.394	41.332	52.062	18.435	9.540	8.895
67 años	117.704	55.326	62.378	98.213	44.765	53.448	19.491	10.561	8.930
68 años	103.086	47.163	55.923	86.791	38.666	48.125	16.295	8.497	7.798
69 años	93.400	42.683	50.717	79.410	35.336	44.074	13.990	7.347	6.643
70 a 74 años	429.934	190.894	239.040	358.761	154.022	204.739	71.173	36.872	34.301
70 años	99.787	44.225	55.562	83.633	35.854	47.779	16.154	8.371	7.783
71 años	79.043	35.430	43.613	66.583	28.958	37.625	12.460	6.472	5.988
72 años	94.217	42.135	52.082	78.648	33.992	44.656	15.569	8.143	7.426
73 años	82.264	36.421	45.843	68.158	29.129	39.029	14.106	7.292	6.814
74 años	74.623	32.683	41.940	61.739	26.089	35.650	12.884	6.594	6.290

CUADRO 1.2: POBLACIÓN TOTAL, POR ÁREA URBANA-RURAL Y SEXO, SEGÚN REGIÓN, GRUPOS QUINQUENALES DE EDAD Y EDAD SIMPLE

REGIÓN, GRUPOS QUINQUENALES DE EDAD Y EDAD SIMPLE	TOTAL			URBANA			RURAL		
	Ambos sexos	Hombres	Mujeres	Ambos sexos	Hombres	Mujeres	Ambos sexos	Hombres	Mujeres
75 a 79 años	307.456	131.701	175.755	256.888	105.589	151.299	50.568	26.112	24.456
75 años	71.567	31.215	40.352	59.675	25.045	34.630	11.892	6.170	5.722
76 años	65.578	28.055	37.523	54.960	22.638	32.322	10.618	5.417	5.201
77 años	58.265	24.933	33.332	48.339	19.769	28.570	9.926	5.164	4.762
78 años	61.337	26.144	35.193	50.873	20.761	30.112	10.464	5.383	5.081
79 años	50.709	21.354	29.355	43.041	17.376	25.665	7.668	3.978	3.690
80 a 84 años	234.579	92.638	141.941	198.577	74.782	123.795	36.002	17.856	18.146
80 años	60.162	24.969	35.193	51.147	20.339	30.808	9.015	4.630	4.385
81 años	43.026	17.289	25.737	36.691	14.056	22.635	6.335	3.233	3.102
82 años	49.120	19.149	29.971	41.586	15.450	26.136	7.534	3.699	3.835
83 años	42.627	16.162	26.465	35.902	12.897	23.005	6.725	3.265	3.460
84 años	39.644	15.069	24.575	33.251	12.040	21.211	6.393	3.029	3.364
85 a 89 años	115.046	40.798	74.248	97.180	32.672	64.508	17.866	8.126	9.740
85 años	31.531	11.602	19.929	26.622	9.280	17.342	4.909	2.322	2.587
86 años	26.772	9.559	17.213	22.634	7.670	14.964	4.138	1.889	2.249
87 años	23.926	8.360	15.566	20.150	6.670	13.480	3.776	1.690	2.086
88 años	17.558	6.122	11.436	14.799	4.885	9.914	2.759	1.237	1.522
89 años	15.259	5.155	10.104	12.975	4.167	8.808	2.284	988	1.296
90 a 94 años	45.251	14.174	31.077	38.503	11.375	27.128	6.748	2.799	3.949
90 años	13.853	4.595	9.258	11.755	3.666	8.089	2.098	929	1.169
91 años	8.998	2.807	6.191	7.762	2.299	5.463	1.236	508	728
92 años	9.203	2.845	6.358	7.812	2.265	5.547	1.391	580	811
93 años	7.203	2.129	5.074	6.081	1.708	4.373	1.122	421	701
94 años	5.994	1.798	4.196	5.093	1.437	3.656	901	361	540
95 a 99 años	15.069	4.200	10.869	12.780	3.335	9.445	2.289	865	1.424
95 años	4.279	1.198	3.081	3.650	948	2.702	629	250	379
96 años	3.726	1.018	2.708	3.167	811	2.356	559	207	352
97 años	2.896	793	2.103	2.461	623	1.838	435	170	265
98 años	2.337	632	1.705	1.957	506	1.451	380	126	254
99 años	1.831	559	1.272	1.545	447	1.098	286	112	174
100 a 104 años	1.953	444	1.509	1.615	333	1.282	338	111	227
100 años	788	170	618	657	131	526	131	39	92
101 años	473	113	360	403	86	317	70	27	43
102 años	364	87	277	297	59	238	67	28	39
103 años	205	38	167	166	30	136	39	8	31
104 años	123	36	87	92	27	65	31	9	22
105 años o más	312	82	230	226	50	176	86	32	54
REGIÓN DE ARICA Y PARINACOTA	213.816	105.005	108.811	196.590	95.355	101.235	17.226	9.650	7.576
0 a 4 años	17.374	8.763	8.611	15.814	7.988	7.826	1.560	775	785
0 año	3.498	1.773	1.725	3.217	1.626	1.591	281	147	134
1 año	3.565	1.805	1.760	3.278	1.651	1.627	287	154	133
2 años	3.454	1.741	1.713	3.123	1.589	1.534	331	152	179
3 años	3.487	1.748	1.739	3.145	1.602	1.543	342	146	196
4 años	3.370	1.696	1.674	3.051	1.520	1.531	319	176	143
5 a 9 años	16.054	8.070	7.984	14.777	7.405	7.372	1.277	665	612
5 años	3.198	1.587	1.611	2.942	1.456	1.486	256	131	125
6 años	3.225	1.636	1.589	2.955	1.507	1.448	270	129	141
7 años	3.216	1.686	1.530	2.987	1.558	1.429	229	128	101
8 años	3.196	1.548	1.648	2.916	1.402	1.514	280	146	134
9 años	3.219	1.613	1.606	2.977	1.482	1.495	242	131	111

CUADRO 1.2: POBLACIÓN TOTAL, POR ÁREA URBANA-RURAL Y SEXO, SEGÚN REGIÓN, GRUPOS QUINQUENALES DE EDAD Y EDAD SIMPLE

REGIÓN, GRUPOS QUINQUENALES DE EDAD Y EDAD SIMPLE	TOTAL			URBANA			RURAL		
	Ambos sexos	Hombres	Mujeres	Ambos sexos	Hombres	Mujeres	Ambos sexos	Hombres	Mujeres
10 a 14 años	16.662	8.370	8.292	15.545	7.832	7.713	1.117	538	579
10 años	3.129	1.589	1.540	2.929	1.487	1.442	200	102	98
11 años	3.355	1.707	1.648	3.111	1.596	1.515	244	111	133
12 años	3.485	1.717	1.768	3.238	1.593	1.645	247	124	123
13 años	3.266	1.612	1.654	3.044	1.503	1.541	222	109	113
14 años	3.427	1.745	1.682	3.223	1.653	1.570	204	92	112
15 a 19 años	17.739	9.135	8.604	16.750	8.614	8.136	989	521	468
15 años	3.510	1.774	1.736	3.321	1.677	1.644	189	97	92
16 años	3.458	1.753	1.705	3.255	1.653	1.602	203	100	103
17 años	3.499	1.775	1.724	3.323	1.687	1.636	176	88	88
18 años	3.651	1.927	1.724	3.462	1.821	1.641	189	106	83
19 años	3.621	1.906	1.715	3.389	1.776	1.613	232	130	102
20 a 24 años	19.211	10.204	9.007	17.634	9.280	8.354	1.577	924	653
20 años	3.683	1.982	1.701	3.401	1.820	1.581	282	162	120
21 años	3.915	2.092	1.823	3.621	1.930	1.691	294	162	132
22 años	4.014	2.116	1.898	3.695	1.927	1.768	319	189	130
23 años	3.849	2.008	1.841	3.533	1.818	1.715	316	190	126
24 años	3.750	2.006	1.744	3.384	1.785	1.599	366	221	145
25 a 29 años	16.492	8.351	8.141	14.848	7.403	7.445	1.644	948	696
25 años	3.529	1.844	1.685	3.181	1.630	1.551	348	214	134
26 años	3.200	1.589	1.611	2.884	1.406	1.478	316	183	133
27 años	3.486	1.767	1.719	3.150	1.570	1.580	336	197	139
28 años	3.153	1.605	1.548	2.825	1.424	1.401	328	181	147
29 años	3.124	1.546	1.578	2.808	1.373	1.435	316	173	143
30 a 34 años	15.097	7.477	7.620	13.545	6.544	7.001	1.552	933	619
30 años	3.538	1.762	1.776	3.149	1.538	1.611	389	224	165
31 años	2.929	1.474	1.455	2.646	1.311	1.335	283	163	120
32 años	3.012	1.439	1.573	2.704	1.245	1.459	308	194	114
33 años	2.902	1.427	1.475	2.613	1.252	1.361	289	175	114
34 años	2.716	1.375	1.341	2.433	1.198	1.235	283	177	106
35 a 39 años	14.835	7.189	7.646	13.487	6.392	7.095	1.348	797	551
35 años	2.889	1.451	1.438	2.594	1.273	1.321	295	178	117
36 años	2.753	1.295	1.458	2.455	1.122	1.333	298	173	125
37 años	3.102	1.495	1.607	2.806	1.325	1.481	296	170	126
38 años	3.108	1.498	1.610	2.869	1.355	1.514	239	143	96
39 años	2.983	1.450	1.533	2.763	1.317	1.446	220	133	87
40 a 44 años	14.237	6.766	7.471	12.994	6.036	6.958	1.243	730	513
40 años	3.291	1.553	1.738	2.987	1.376	1.611	304	177	127
41 años	2.796	1.360	1.436	2.563	1.217	1.346	233	143	90
42 años	3.203	1.548	1.655	2.905	1.380	1.525	298	168	130
43 años	2.610	1.230	1.380	2.396	1.093	1.303	214	137	77
44 años	2.337	1.075	1.262	2.143	970	1.173	194	105	89
45 a 49 años	13.331	6.154	7.177	12.289	5.538	6.751	1.042	616	426
45 años	2.753	1.292	1.461	2.519	1.155	1.364	234	137	97
46 años	2.542	1.175	1.367	2.356	1.073	1.283	186	102	84
47 años	2.738	1.253	1.485	2.522	1.125	1.397	216	128	88
48 años	2.650	1.215	1.435	2.452	1.095	1.357	198	120	78
49 años	2.648	1.219	1.429	2.440	1.090	1.350	208	129	79

CUADRO 1.2: POBLACIÓN TOTAL, POR ÁREA URBANA-RURAL Y SEXO, SEGÚN REGIÓN, GRUPOS QUINQUENALES DE EDAD Y EDAD SIMPLE

REGIÓN, GRUPOS QUINQUENALES DE EDAD Y EDAD SIMPLE	TOTAL			URBANA			RURAL		
	Ambos sexos	Hombres	Mujeres	Ambos sexos	Hombres	Mujeres	Ambos sexos	Hombres	Mujeres
50 a 54 años	12.292	5.789	6.503	11.392	5.243	6.149	900	546	354
50 años	2.760	1.291	1.469	2.558	1.168	1.390	202	123	79
51 años	2.201	994	1.207	2.046	900	1.146	155	94	61
52 años	2.657	1.238	1.419	2.441	1.105	1.336	216	133	83
53 años	2.372	1.148	1.224	2.207	1.044	1.163	165	104	61
54 años	2.302	1.118	1.184	2.140	1.026	1.114	162	92	70
55 a 59 años	10.627	5.207	5.420	9.921	4.798	5.123	706	409	297
55 años	2.023	984	1.039	1.879	899	980	144	85	59
56 años	2.336	1.129	1.207	2.181	1.044	1.137	155	85	70
57 años	2.197	1.134	1.063	2.051	1.044	1.007	146	90	56
58 años	2.199	1.084	1.115	2.045	997	1.048	154	87	67
59 años	1.872	876	996	1.765	814	951	107	62	45
60 a 64 años	8.977	4.191	4.786	8.310	3.830	4.480	667	361	306
60 años	2.004	912	1.092	1.851	834	1.017	153	78	75
61 años	1.614	753	861	1.510	688	822	104	65	39
62 años	1.871	890	981	1.726	803	923	145	87	58
63 años	1.761	834	927	1.622	768	854	139	66	73
64 años	1.727	802	925	1.601	737	864	126	65	61
65 a 69 años	7.497	3.535	3.962	6.869	3.169	3.700	628	366	262
65 años	1.950	926	1.024	1.763	820	943	187	106	81
66 años	1.410	673	737	1.282	602	680	128	71	57
67 años	1.507	733	774	1.381	650	731	126	83	43
68 años	1.365	617	748	1.268	566	702	97	51	46
69 años	1.265	586	679	1.175	531	644	90	55	35
70 a 74 años	5.176	2.410	2.766	4.803	2.202	2.601	373	208	165
70 años	1.178	567	611	1.077	510	567	101	57	44
71 años	922	425	497	863	389	474	59	36	23
72 años	1.121	515	606	1.036	470	566	85	45	40
73 años	1.023	487	536	959	455	504	64	32	32
74 años	932	416	516	868	378	490	64	38	26
75 a 79 años	3.678	1.672	2.006	3.401	1.523	1.878	277	149	128
75 años	918	413	505	839	365	474	79	48	31
76 años	781	343	438	725	321	404	56	22	34
77 años	652	314	338	595	279	316	57	35	22
78 años	754	354	400	702	326	376	52	28	24
79 años	573	248	325	540	232	308	33	16	17
80 a 84 años	2.646	1.051	1.595	2.456	949	1.507	190	102	88
80 años	688	284	404	625	252	373	63	32	31
81 años	483	205	278	454	192	262	29	13	16
82 años	565	218	347	526	197	329	39	21	18
83 años	470	174	296	440	158	282	30	16	14
84 años	440	170	270	411	150	261	29	20	9
85 a 89 años	1.267	476	791	1.175	435	740	92	41	51
85 años	348	138	210	320	124	196	28	14	14
86 años	302	105	197	282	97	185	20	8	12
87 años	261	109	152	250	106	144	11	3	8
88 años	183	65	118	166	56	110	17	9	8
89 años	173	59	114	157	52	105	16	7	9

CUADRO 1.2: POBLACIÓN TOTAL, POR ÁREA URBANA-RURAL Y SEXO, SEGÚN REGIÓN, GRUPOS QUINQUENALES DE EDAD Y EDAD SIMPLE

REGIÓN, GRUPOS QUINQUENALES DE EDAD Y EDAD SIMPLE	TOTAL			URBANA			RURAL		
	Ambos sexos	Hombres	Mujeres	Ambos sexos	Hombres	Mujeres	Ambos sexos	Hombres	Mujeres
90 a 94 años	456	149	307	422	133	289	34	16	18
90 años	136	50	86	125	44	81	11	6	5
91 años	94	29	65	87	26	61	7	3	4
92 años	82	30	52	74	25	49	8	5	3
93 años	79	22	57	75	21	54	4	1	3
94 años	65	18	47	61	17	44	4	1	3
95 a 99 años	145	35	110	139	34	105	6	1	5
95 años	36	12	24	34	11	23	2	1	1
96 años	38	3	35	37	3	34	1	0	1
97 años	37	11	26	35	11	24	2	0	2
98 años	18	5	13	18	5	13	0	0	0
99 años	16	4	12	15	4	11	1	0	1
100 a 104 años	18	9	9	14	5	9	4	4	0
100 años	6	3	3	5	2	3	1	1	0
101 años	4	3	1	2	1	1	2	2	0
102 años	6	3	3	5	2	3	1	1	0
103 años	1	0	1	1	0	1	0	0	0
104 años	1	0	1	1	0	1	0	0	0
105 años o más	5	2	3	5	2	3	0	0	0
REGIÓN DE TARAPACÁ	300.021	151.084	148.937	287.287	142.982	144.305	12.734	8.102	4.632
0 a 4 años	26.629	13.619	13.010	25.774	13.173	12.601	855	446	409
0 años	5.329	2.737	2.592	5.177	2.664	2.513	152	73	79
1 años	5.353	2.704	2.649	5.179	2.620	2.559	174	84	90
2 años	5.387	2.752	2.635	5.208	2.652	2.556	179	100	79
3 años	5.383	2.791	2.592	5.222	2.704	2.518	161	87	74
4 años	5.177	2.635	2.542	4.988	2.533	2.455	189	102	87
5 a 9 años	23.969	12.231	11.738	23.173	11.831	11.342	796	400	396
5 años	4.839	2.528	2.311	4.685	2.450	2.235	154	78	76
6 años	4.867	2.477	2.390	4.707	2.403	2.304	160	74	86
7 años	4.800	2.393	2.407	4.632	2.312	2.320	168	81	87
8 años	4.756	2.479	2.277	4.599	2.404	2.195	157	75	82
9 años	4.707	2.354	2.353	4.550	2.262	2.288	157	92	65
10 a 14 años	24.641	12.687	11.954	23.856	12.265	11.591	785	422	363
10 años	4.747	2.477	2.270	4.592	2.389	2.203	155	88	67
11 años	4.918	2.575	2.343	4.770	2.501	2.269	148	74	74
12 años	5.075	2.601	2.474	4.907	2.508	2.399	168	93	75
13 años	4.828	2.478	2.350	4.665	2.398	2.267	163	80	83
14 años	5.073	2.556	2.517	4.922	2.469	2.453	151	87	64
15 a 19 años	24.515	12.554	11.961	23.492	11.857	11.635	1.023	697	326
15 años	4.945	2.498	2.447	4.802	2.412	2.390	143	86	57
16 años	4.989	2.522	2.467	4.858	2.460	2.398	131	62	69
17 años	4.926	2.484	2.442	4.750	2.375	2.375	176	109	67
18 años	4.877	2.537	2.340	4.609	2.346	2.263	268	191	77
19 años	4.778	2.513	2.265	4.473	2.264	2.209	305	249	56

CUADRO 1.2: POBLACIÓN TOTAL, POR ÁREA URBANA-RURAL Y SEXO, SEGÚN REGIÓN, GRUPOS QUINQUENALES DE EDAD Y EDAD SIMPLE

REGIÓN, GRUPOS QUINQUENALES DE EDAD Y EDAD SIMPLE	TOTAL			URBANA			RURAL		
	Ambos sexos	Hombres	Mujeres	Ambos sexos	Hombres	Mujeres	Ambos sexos	Hombres	Mujeres
20 a 24 años	26.546	13.895	12.651	24.875	12.588	12.287	1.671	1.307	364
20 años	5.078	2.645	2.433	4.675	2.316	2.359	403	329	74
21 años	5.404	2.892	2.512	5.032	2.582	2.450	372	310	62
22 años	5.528	2.904	2.624	5.199	2.647	2.552	329	257	72
23 años	5.256	2.777	2.479	4.971	2.574	2.397	285	203	82
24 años	5.280	2.677	2.603	4.998	2.469	2.529	282	208	74
25 a 29 años	25.471	12.943	12.528	24.346	12.122	12.224	1.125	821	304
25 años	5.201	2.713	2.488	4.974	2.539	2.435	227	174	53
26 años	4.934	2.541	2.393	4.698	2.361	2.337	236	180	56
27 años	5.275	2.670	2.605	5.054	2.506	2.548	221	164	57
28 años	5.173	2.645	2.528	4.934	2.481	2.453	239	164	75
29 años	4.888	2.374	2.514	4.686	2.235	2.451	202	139	63
30 a 34 años	24.710	12.535	12.175	23.666	11.839	11.827	1.044	696	348
30 años	5.968	2.991	2.977	5.719	2.846	2.873	249	145	104
31 años	4.780	2.426	2.354	4.595	2.296	2.299	185	130	55
32 años	4.864	2.443	2.421	4.655	2.299	2.356	209	144	65
33 años	4.767	2.484	2.283	4.567	2.350	2.217	200	134	66
34 años	4.331	2.191	2.140	4.130	2.048	2.082	201	143	58
35 a 39 años	22.328	11.267	11.061	21.459	10.671	10.788	869	596	273
35 años	4.592	2.356	2.236	4.413	2.245	2.168	179	111	68
36 años	4.311	2.149	2.162	4.162	2.047	2.115	149	102	47
37 años	4.458	2.257	2.201	4.282	2.133	2.149	176	124	52
38 años	4.533	2.249	2.284	4.347	2.117	2.230	186	132	54
39 años	4.434	2.256	2.178	4.255	2.129	2.126	179	127	52
40 a 44 años	19.911	9.902	10.009	19.148	9.398	9.750	763	504	259
40 años	4.606	2.270	2.336	4.414	2.160	2.254	192	110	82
41 años	3.620	1.793	1.827	3.492	1.707	1.785	128	86	42
42 años	4.434	2.197	2.237	4.247	2.061	2.186	187	136	51
43 años	3.892	1.937	1.955	3.761	1.850	1.911	131	87	44
44 años	3.359	1.705	1.654	3.234	1.620	1.614	125	85	40
45 a 49 años	18.908	9.411	9.497	18.211	8.961	9.250	697	450	247
45 años	3.896	1.948	1.948	3.747	1.853	1.894	149	95	54
46 años	3.693	1.862	1.831	3.554	1.765	1.789	139	97	42
47 años	3.767	1.871	1.896	3.617	1.782	1.835	150	89	61
48 años	3.921	1.974	1.947	3.784	1.884	1.900	137	90	47
49 años	3.631	1.756	1.875	3.509	1.677	1.832	122	79	43
50 a 54 años	17.491	8.609	8.882	16.836	8.221	8.615	655	388	267
50 años	4.129	1.989	2.140	3.983	1.902	2.081	146	87	59
51 años	3.126	1.502	1.624	3.011	1.444	1.567	115	58	57
52 años	3.723	1.872	1.851	3.570	1.768	1.802	153	104	49
53 años	3.233	1.614	1.619	3.113	1.545	1.568	120	69	51
54 años	3.280	1.632	1.648	3.159	1.562	1.597	121	70	51
55 a 59 años	14.113	7.150	6.963	13.544	6.813	6.731	569	337	232
55 años	2.783	1.376	1.407	2.683	1.318	1.365	100	58	42
56 años	3.194	1.617	1.577	3.072	1.546	1.526	122	71	51
57 años	2.937	1.526	1.411	2.830	1.465	1.365	107	61	46
58 años	2.784	1.438	1.346	2.651	1.360	1.291	133	78	55
59 años	2.415	1.193	1.222	2.308	1.124	1.184	107	69	38

CUADRO 1.2: POBLACIÓN TOTAL, POR ÁREA URBANA-RURAL Y SEXO, SEGÚN REGIÓN, GRUPOS QUINQUENALES DE EDAD Y EDAD SIMPLE

REGIÓN, GRUPOS QUINQUENALES DE EDAD Y EDAD SIMPLE	TOTAL			URBANA			RURAL		
	Ambos sexos	Hombres	Mujeres	Ambos sexos	Hombres	Mujeres	Ambos sexos	Hombres	Mujeres
60 a 64 años	10.173	5.039	5.134	9.645	4.733	4.912	528	306	222
60 años	2.365	1.177	1.188	2.245	1.106	1.139	120	71	49
61 años	1.818	901	917	1.743	862	881	75	39	36
62 años	2.212	1.083	1.129	2.105	1.022	1.083	107	61	46
63 años	1.970	976	994	1.865	917	948	105	59	46
64 años	1.808	902	906	1.687	826	861	121	76	45
65 a 69 años	7.496	3.724	3.772	7.071	3.476	3.595	425	248	177
65 años	2.091	1.059	1.032	1.990	1.004	986	101	55	46
66 años	1.380	677	703	1.293	633	660	87	44	43
67 años	1.443	713	730	1.349	657	692	94	56	38
68 años	1.404	701	703	1.327	653	674	77	48	29
69 años	1.178	574	604	1.112	529	583	66	45	21
70 a 74 años	5.035	2.306	2.729	4.678	2.110	2.568	357	196	161
70 años	1.167	527	640	1.075	478	597	92	49	43
71 años	946	458	488	886	422	464	60	36	24
72 años	1.151	516	635	1.063	471	592	88	45	43
73 años	926	408	518	871	380	491	55	28	27
74 años	845	397	448	783	359	424	62	38	24
75 a 79 años	3.462	1.466	1.996	3.221	1.343	1.878	241	123	118
75 años	761	337	424	711	309	402	50	28	22
76 años	741	310	431	693	284	409	48	26	22
77 años	716	295	421	656	266	390	60	29	31
78 años	696	283	413	647	260	387	49	23	26
79 años	548	241	307	514	224	290	34	17	17
80 a 84 años	2.587	1.052	1.535	2.409	953	1.456	178	99	79
80 años	671	282	389	625	258	367	46	24	22
81 años	459	192	267	430	176	254	29	16	13
82 años	541	221	320	502	192	310	39	29	10
83 años	484	191	293	446	172	274	38	19	19
84 años	432	166	266	406	155	251	26	11	15
85 a 89 años	1.400	477	923	1.300	435	865	100	42	58
85 años	366	126	240	341	118	223	25	8	17
86 años	324	109	215	294	93	201	30	16	14
87 años	325	110	215	299	98	201	26	12	14
88 años	194	68	126	183	64	119	11	4	7
89 años	191	64	127	183	62	121	8	2	6
90 a 94 años	471	164	307	432	146	286	39	18	21
90 años	148	52	96	131	45	86	17	7	10
91 años	86	31	55	80	28	52	6	3	3
92 años	94	34	60	83	29	54	11	5	6
93 años	77	24	53	76	24	52	1	0	1
94 años	66	23	43	62	20	42	4	3	1
95 a 99 años	147	46	101	135	42	93	12	4	8
95 años	43	17	26	39	14	25	4	3	1
96 años	32	10	22	31	10	21	1	0	1
97 años	36	9	27	33	8	25	3	1	2
98 años	21	3	18	18	3	15	3	0	3
99 años	15	7	8	14	7	7	1	0	1

CUADRO 1.2: POBLACIÓN TOTAL, POR ÁREA URBANA-RURAL Y SEXO, SEGÚN REGIÓN, GRUPOS QUINQUENALES DE EDAD Y EDAD SIMPLE

REGIÓN, GRUPOS QUINQUENALES DE EDAD Y EDAD SIMPLE	TOTAL			URBANA			RURAL		
	Ambos sexos	Hombres	Mujeres	Ambos sexos	Hombres	Mujeres	Ambos sexos	Hombres	Mujeres
100 a 104 años	18	7	11	16	5	11	2	2	0
100 años	6	1	5	6	1	5	0	0	0
101 años	5	2	3	3	0	3	2	2	0
102 años	4	2	2	4	2	2	0	0	0
103 años	2	1	1	2	1	1	0	0	0
104 años	1	1	0	1	1	0	0	0	0
105 años o más	0	0	0	0	0	0	0	0	0
REGIÓN DE ANTOFAGASTA	547.463	272.785	274.678	534.164	266.020	268.144	13.299	6.765	6.534
0 a 4 años	45.601	23.166	22.435	44.306	22.505	21.801	1.295	661	634
0 años	8.854	4.495	4.359	8.607	4.364	4.243	247	131	116
1 años	8.912	4.538	4.374	8.701	4.421	4.280	211	117	94
2 años	9.400	4.710	4.690	9.091	4.542	4.549	309	168	141
3 años	9.288	4.757	4.531	9.025	4.622	4.403	263	135	128
4 años	9.147	4.666	4.481	8.882	4.556	4.326	265	110	155
5 a 9 años	41.559	21.007	20.552	40.353	20.412	19.941	1.206	595	611
5 años	8.518	4.314	4.204	8.285	4.191	4.094	233	123	110
6 años	8.424	4.359	4.065	8.180	4.237	3.943	244	122	122
7 años	8.119	4.031	4.088	7.894	3.921	3.973	225	110	115
8 años	8.295	4.225	4.070	8.026	4.121	3.905	269	104	165
9 años	8.203	4.078	4.125	7.968	3.942	4.026	235	136	99
10 a 14 años	44.342	22.728	21.614	43.298	22.228	21.070	1.044	500	544
10 años	8.578	4.408	4.170	8.363	4.290	4.073	215	118	97
11 años	8.474	4.320	4.154	8.258	4.224	4.034	216	96	120
12 años	9.213	4.754	4.459	9.009	4.641	4.368	204	113	91
13 años	9.095	4.662	4.433	8.902	4.586	4.316	193	76	117
14 años	8.982	4.584	4.398	8.766	4.487	4.279	216	97	119
15 a 19 años	47.155	24.308	22.847	46.285	23.865	22.420	870	443	427
15 años	9.600	5.027	4.573	9.429	4.932	4.497	171	95	76
16 años	9.302	4.763	4.539	9.105	4.683	4.422	197	80	117
17 años	9.595	4.964	4.631	9.404	4.866	4.538	191	98	93
18 años	9.463	4.838	4.625	9.310	4.749	4.561	153	89	64
19 años	9.195	4.716	4.479	9.037	4.635	4.402	158	81	77
20 a 24 años	49.442	25.854	23.588	48.531	25.364	23.167	911	490	421
20 años	9.338	4.854	4.484	9.165	4.768	4.397	173	86	87
21 años	10.061	5.223	4.838	9.880	5.140	4.740	181	83	98
22 años	10.364	5.432	4.932	10.182	5.310	4.872	182	122	60
23 años	10.077	5.272	4.805	9.875	5.166	4.709	202	106	96
24 años	9.602	5.073	4.529	9.429	4.980	4.449	173	93	80
25 a 29 años	44.097	22.365	21.732	42.972	21.812	21.160	1.125	553	572
25 años	9.185	4.731	4.454	8.985	4.618	4.367	200	113	87
26 años	8.830	4.497	4.333	8.631	4.386	4.245	199	111	88
27 años	9.066	4.516	4.550	8.820	4.403	4.417	246	113	133
28 años	8.738	4.543	4.195	8.493	4.437	4.056	245	106	139
29 años	8.278	4.078	4.200	8.043	3.968	4.075	235	110	125
30 a 34 años	42.800	21.382	21.418	41.573	20.782	20.791	1.227	600	627
30 años	9.731	4.930	4.801	9.464	4.792	4.672	267	138	129
31 años	8.098	4.017	4.081	7.854	3.910	3.944	244	107	137
32 años	8.713	4.288	4.425	8.436	4.152	4.284	277	136	141
33 años	8.457	4.246	4.211	8.239	4.148	4.091	218	98	120
34 años	7.801	3.901	3.900	7.580	3.780	3.800	221	121	100

CUADRO 1.2: POBLACIÓN TOTAL, POR ÁREA URBANA-RURAL Y SEXO, SEGÚN REGIÓN, GRUPOS QUINQUENALES DE EDAD Y EDAD SIMPLE

REGIÓN, GRUPOS QUINQUENALES DE EDAD Y EDAD SIMPLE	TOTAL			URBANA			RURAL		
	Ambos sexos	Hombres	Mujeres	Ambos sexos	Hombres	Mujeres	Ambos sexos	Hombres	Mujeres
35 a 39 años	41.479	20.688	20.791	40.365	20.104	20.261	1.114	584	530
35 años	7.957	3.954	4.003	7.747	3.858	3.889	210	96	114
36 años	8.143	4.124	4.019	7.959	4.030	3.929	184	94	90
37 años	8.612	4.280	4.332	8.360	4.129	4.231	252	151	101
38 años	8.761	4.393	4.368	8.506	4.248	4.258	255	145	110
39 años	8.006	3.937	4.069	7.793	3.839	3.954	213	98	115
40 a 44 años	37.415	18.599	18.816	36.471	18.099	18.372	944	500	444
40 años	8.518	4.180	4.338	8.297	4.082	4.215	221	98	123
41 años	7.106	3.602	3.504	6.928	3.488	3.440	178	114	64
42 años	8.278	4.160	4.118	8.071	4.053	4.018	207	107	100
43 años	7.190	3.599	3.591	7.013	3.508	3.505	177	91	86
44 años	6.323	3.058	3.265	6.162	2.968	3.194	161	90	71
45 a 49 años	35.005	17.261	17.744	34.211	16.831	17.380	794	430	364
45 años	6.826	3.400	3.426	6.651	3.281	3.370	175	119	56
46 años	6.922	3.394	3.528	6.759	3.323	3.436	163	71	92
47 años	7.163	3.566	3.597	7.018	3.474	3.544	145	92	53
48 años	7.101	3.522	3.579	6.942	3.449	3.493	159	73	86
49 años	6.993	3.379	3.614	6.841	3.304	3.537	152	75	77
50 a 54 años	32.936	16.069	16.867	32.213	15.660	16.553	723	409	314
50 años	7.723	3.699	4.024	7.529	3.580	3.949	194	119	75
51 años	5.935	2.889	3.046	5.800	2.808	2.992	135	81	54
52 años	7.104	3.525	3.579	6.944	3.433	3.511	160	92	68
53 años	6.097	2.966	3.131	5.999	2.920	3.079	98	46	52
54 años	6.077	2.990	3.087	5.941	2.919	3.022	136	71	65
55 a 59 años	26.081	12.995	13.086	25.542	12.719	12.823	539	276	263
55 años	5.108	2.498	2.610	5.008	2.453	2.555	100	45	55
56 años	5.965	3.010	2.955	5.858	2.948	2.910	107	62	45
57 años	5.246	2.649	2.597	5.117	2.590	2.527	129	59	70
58 años	5.205	2.595	2.610	5.098	2.540	2.558	107	55	52
59 años	4.557	2.243	2.314	4.461	2.188	2.273	96	55	41
60 a 64 años	19.318	9.367	9.951	18.888	9.133	9.755	430	234	196
60 años	4.679	2.238	2.441	4.575	2.185	2.390	104	53	51
61 años	3.498	1.678	1.820	3.417	1.637	1.780	81	41	40
62 años	4.140	2.070	2.070	4.046	2.017	2.029	94	53	41
63 años	3.668	1.824	1.844	3.606	1.790	1.816	62	34	28
64 años	3.333	1.557	1.776	3.244	1.504	1.740	89	53	36
65 a 69 años	14.205	6.600	7.605	13.882	6.453	7.429	323	147	176
65 años	3.678	1.745	1.933	3.616	1.713	1.903	62	32	30
66 años	2.728	1.278	1.450	2.666	1.256	1.410	62	22	40
67 años	2.969	1.358	1.611	2.891	1.322	1.569	78	36	42
68 años	2.513	1.149	1.364	2.440	1.121	1.319	73	28	45
69 años	2.317	1.070	1.247	2.269	1.041	1.228	48	29	19
70 a 74 años	10.176	4.397	5.779	9.888	4.253	5.635	288	144	144
70 años	2.492	1.133	1.359	2.433	1.095	1.338	59	38	21
71 años	1.784	790	994	1.753	778	975	31	12	19
72 años	2.235	955	1.280	2.157	922	1.235	78	33	45
73 años	1.876	783	1.093	1.817	750	1.067	59	33	26
74 años	1.789	736	1.053	1.728	708	1.020	61	28	33

CUADRO 1.2: POBLACIÓN TOTAL, POR ÁREA URBANA-RURAL Y SEXO, SEGÚN REGIÓN, GRUPOS QUINQUENALES DE EDAD Y EDAD SIMPLE

REGIÓN, GRUPOS QUINQUENALES DE EDAD Y EDAD SIMPLE	TOTAL			URBANA			RURAL		
	Ambos sexos	Hombres	Mujeres	Ambos sexos	Hombres	Mujeres	Ambos sexos	Hombres	Mujeres
75 a 79 años	6.973	2.869	4.104	6.749	2.764	3.985	224	105	119
75 años	1.649	672	977	1.607	651	956	42	21	21
76 años	1.577	671	906	1.530	652	878	47	19	28
77 años	1.292	535	757	1.244	513	731	48	22	26
78 años	1.315	547	768	1.264	528	736	51	19	32
79 años	1.140	444	696	1.104	420	684	36	24	12
80 a 84 años	5.358	1.981	3.377	5.204	1.923	3.281	154	58	96
80 años	1.437	605	832	1.412	588	824	25	17	8
81 años	950	357	593	930	347	583	20	10	10
82 años	1.105	405	700	1.079	393	686	26	12	14
83 años	926	305	621	892	298	594	34	7	27
84 años	940	309	631	891	297	594	49	12	37
85 a 89 años	2.333	772	1.561	2.277	749	1.528	56	23	33
85 años	662	229	433	644	218	426	18	11	7
86 años	558	191	367	549	186	363	9	5	4
87 años	497	169	328	487	166	321	10	3	7
88 años	322	103	219	318	102	216	4	1	3
89 años	294	80	214	279	77	202	15	3	12
90 a 94 años	910	295	615	886	287	599	24	8	16
90 años	277	80	197	274	79	195	3	1	2
91 años	204	55	149	193	52	141	11	3	8
92 años	173	58	115	168	55	113	5	3	2
93 años	137	58	79	135	57	78	2	1	1
94 años	119	44	75	116	44	72	3	0	3
95 a 99 años	246	70	176	240	65	175	6	5	1
95 años	74	18	56	74	18	56	0	0	0
96 años	62	18	44	62	18	44	0	0	0
97 años	40	11	29	38	9	29	2	2	0
98 años	39	11	28	35	8	27	4	3	1
99 años	31	12	19	31	12	19	0	0	0
100 a 104 años	24	10	14	23	10	13	1	0	1
100 años	8	4	4	8	4	4	0	0	0
101 años	5	3	2	5	3	2	0	0	0
102 años	4	1	3	3	1	2	1	0	1
103 años	6	2	4	6	2	4	0	0	0
104 años	1	0	1	1	0	1	0	0	0
105 años o más	8	2	6	7	2	5	1	0	1
REGIÓN DE ATACAMA	292.054	147.117	144.937	267.857	133.897	133.960	24.197	13.220	10.977
0 a 4 años	24.996	12.625	12.371	23.126	11.688	11.438	1.870	937	933
0 año	4.898	2.438	2.460	4.532	2.260	2.272	366	178	188
1 año	5.019	2.508	2.511	4.664	2.335	2.329	355	173	182
2 años	5.065	2.555	2.510	4.685	2.374	2.311	380	181	199
3 años	5.151	2.590	2.561	4.766	2.394	2.372	385	196	189
4 años	4.863	2.534	2.329	4.479	2.325	2.154	384	209	175
5 a 9 años	22.577	11.617	10.960	20.845	10.709	10.136	1.732	908	824
5 años	4.774	2.457	2.317	4.419	2.270	2.149	355	187	168
6 años	4.564	2.335	2.229	4.213	2.146	2.067	351	189	162
7 años	4.451	2.296	2.155	4.057	2.081	1.976	394	215	179
8 años	4.382	2.260	2.122	4.071	2.096	1.975	311	164	147
9 años	4.406	2.269	2.137	4.085	2.116	1.969	321	153	168

CUADRO 1.2: POBLACIÓN TOTAL, POR ÁREA URBANA-RURAL Y SEXO, SEGÚN REGIÓN, GRUPOS QUINQUENALES DE EDAD Y EDAD SIMPLE

REGIÓN, GRUPOS QUINQUENALES DE EDAD Y EDAD SIMPLE	TOTAL			URBANA			RURAL		
	Ambos sexos	Hombres	Mujeres	Ambos sexos	Hombres	Mujeres	Ambos sexos	Hombres	Mujeres
10 a 14 años	23.289	11.896	11.393	21.577	11.028	10.549	1.712	868	844
10 años	4.625	2.311	2.314	4.275	2.138	2.137	350	173	177
11 años	4.605	2.445	2.160	4.227	2.246	1.981	378	199	179
12 años	4.767	2.432	2.335	4.418	2.247	2.171	349	185	164
13 años	4.612	2.324	2.288	4.324	2.201	2.123	288	123	165
14 años	4.680	2.384	2.296	4.333	2.196	2.137	347	188	159
15 a 19 años	24.352	12.631	11.721	22.694	11.791	10.903	1.658	840	818
15 años	4.860	2.416	2.444	4.546	2.265	2.281	314	151	163
16 años	4.899	2.543	2.356	4.590	2.387	2.203	309	156	153
17 años	5.134	2.642	2.492	4.768	2.462	2.306	366	180	186
18 años	4.952	2.656	2.296	4.588	2.462	2.126	364	194	170
19 años	4.507	2.374	2.133	4.202	2.215	1.987	305	159	146
20 a 24 años	24.120	12.536	11.584	22.344	11.562	10.782	1.776	974	802
20 años	4.665	2.391	2.274	4.315	2.196	2.119	350	195	155
21 años	4.786	2.485	2.301	4.441	2.293	2.148	345	192	153
22 años	5.017	2.675	2.342	4.681	2.497	2.184	336	178	158
23 años	4.944	2.550	2.394	4.560	2.347	2.213	384	203	181
24 años	4.708	2.435	2.273	4.347	2.229	2.118	361	206	155
25 a 29 años	21.662	11.027	10.635	19.979	10.124	9.855	1.683	903	780
25 años	4.323	2.223	2.100	4.000	2.043	1.957	323	180	143
26 años	4.444	2.299	2.145	4.091	2.110	1.981	353	189	164
27 años	4.438	2.256	2.182	4.079	2.064	2.015	359	192	167
28 años	4.319	2.191	2.128	3.975	1.998	1.977	344	193	151
29 años	4.138	2.058	2.080	3.834	1.909	1.925	304	149	155
30 a 34 años	21.361	10.766	10.595	19.652	9.803	9.849	1.709	963	746
30 años	4.876	2.422	2.454	4.486	2.206	2.280	390	216	174
31 años	4.116	2.107	2.009	3.791	1.921	1.870	325	186	139
32 años	4.256	2.145	2.111	3.919	1.966	1.953	337	179	158
33 años	4.232	2.167	2.065	3.861	1.949	1.912	371	218	153
34 años	3.881	1.925	1.956	3.595	1.761	1.834	286	164	122
35 a 39 años	20.414	10.315	10.099	18.769	9.361	9.408	1.645	954	691
35 años	3.835	1.896	1.939	3.555	1.741	1.814	280	155	125
36 años	4.166	2.063	2.103	3.836	1.865	1.971	330	198	132
37 años	4.219	2.144	2.075	3.850	1.924	1.926	369	220	149
38 años	4.149	2.134	2.015	3.814	1.954	1.860	335	180	155
39 años	4.045	2.078	1.967	3.714	1.877	1.837	331	201	130
40 a 44 años	20.319	10.295	10.024	18.544	9.310	9.234	1.775	985	790
40 años	4.433	2.293	2.140	4.036	2.061	1.975	397	232	165
41 años	3.681	1.835	1.846	3.383	1.673	1.710	298	162	136
42 años	4.426	2.278	2.148	4.041	2.061	1.980	385	217	168
43 años	4.190	2.097	2.093	3.815	1.882	1.933	375	215	160
44 años	3.589	1.792	1.797	3.269	1.633	1.636	320	159	161
45 a 49 años	20.137	10.088	10.049	18.354	9.037	9.317	1.783	1.051	732
45 años	4.044	1.997	2.047	3.687	1.779	1.908	357	218	139
46 años	3.898	1.969	1.929	3.530	1.748	1.782	368	221	147
47 años	4.211	2.119	2.092	3.829	1.895	1.934	382	224	158
48 años	4.059	2.051	2.008	3.702	1.851	1.851	357	200	157
49 años	3.925	1.952	1.973	3.606	1.764	1.842	319	188	131

CUADRO 1.2: POBLACIÓN TOTAL, POR ÁREA URBANA-RURAL Y SEXO, SEGÚN REGIÓN, GRUPOS QUINQUENALES DE EDAD Y EDAD SIMPLE

REGIÓN, GRUPOS QUINQUENALES DE EDAD Y EDAD SIMPLE	TOTAL			URBANA			RURAL		
	Ambos sexos	Hombres	Mujeres	Ambos sexos	Hombres	Mujeres	Ambos sexos	Hombres	Mujeres
50 a 54 años	18.324	9.035	9.289	16.714	8.131	8.583	1.610	904	706
50 años	4.204	2.043	2.161	3.855	1.848	2.007	349	195	154
51 años	3.179	1.545	1.634	2.911	1.382	1.529	268	163	105
52 años	4.060	2.043	2.017	3.704	1.846	1.858	356	197	159
53 años	3.462	1.711	1.751	3.150	1.549	1.601	312	162	150
54 años	3.419	1.693	1.726	3.094	1.506	1.588	325	187	138
55 a 59 años	14.239	7.189	7.050	12.929	6.457	6.472	1.310	732	578
55 años	2.745	1.389	1.356	2.500	1.249	1.251	245	140	105
56 años	3.323	1.680	1.643	3.017	1.498	1.519	306	182	124
57 años	2.818	1.398	1.420	2.546	1.256	1.290	272	142	130
58 años	2.842	1.445	1.397	2.571	1.294	1.277	271	151	120
59 años	2.511	1.277	1.234	2.295	1.160	1.135	216	117	99
60 a 64 años	10.808	5.266	5.542	9.773	4.656	5.117	1.035	610	425
60 años	2.584	1.213	1.371	2.362	1.087	1.275	222	126	96
61 años	1.951	982	969	1.803	902	901	148	80	68
62 años	2.228	1.075	1.153	2.000	933	1.067	228	142	86
63 años	2.107	1.060	1.047	1.878	923	955	229	137	92
64 años	1.938	936	1.002	1.730	811	919	208	125	83
65 a 69 años	8.547	4.112	4.435	7.598	3.591	4.007	949	521	428
65 años	2.138	959	1.179	1.905	836	1.069	233	123	110
66 años	1.588	794	794	1.412	703	709	176	91	85
67 años	1.866	927	939	1.640	800	840	226	127	99
68 años	1.488	727	761	1.330	646	684	158	81	77
69 años	1.467	705	762	1.311	606	705	156	99	57
70 a 74 años	6.496	3.159	3.337	5.716	2.718	2.998	780	441	339
70 años	1.479	690	789	1.313	606	707	166	84	82
71 años	1.133	575	558	1.018	504	514	115	71	44
72 años	1.468	718	750	1.295	611	684	173	107	66
73 años	1.237	587	650	1.066	496	570	171	91	80
74 años	1.179	589	590	1.024	501	523	155	88	67
75 a 79 años	4.658	2.224	2.434	4.118	1.910	2.208	540	314	226
75 años	1.086	547	539	953	474	479	133	73	60
76 años	993	479	514	899	428	471	94	51	43
77 años	888	413	475	797	359	438	91	54	37
78 años	949	443	506	833	373	460	116	70	46
79 años	742	342	400	636	276	360	106	66	40
80 a 84 años	3.392	1.481	1.911	3.024	1.290	1.734	368	191	177
80 años	910	398	512	815	354	461	95	44	51
81 años	639	267	372	570	228	342	69	39	30
82 años	687	319	368	616	280	336	71	39	32
83 años	592	252	340	518	214	304	74	38	36
84 años	564	245	319	505	214	291	59	31	28
85 a 89 años	1.528	573	955	1.365	489	876	163	84	79
85 años	407	145	262	374	128	246	33	17	16
86 años	340	129	211	300	108	192	40	21	19
87 años	331	135	196	295	116	179	36	19	17
88 años	221	79	142	199	69	130	22	10	12
89 años	229	85	144	197	68	129	32	17	15

CUADRO 1.2: POBLACIÓN TOTAL, POR ÁREA URBANA-RURAL Y SEXO, SEGÚN REGIÓN, GRUPOS QUINQUENALES DE EDAD Y EDAD SIMPLE

REGIÓN, GRUPOS QUINQUENALES DE EDAD Y EDAD SIMPLE	TOTAL			URBANA			RURAL		
	Ambos sexos	Hombres	Mujeres	Ambos sexos	Hombres	Mujeres	Ambos sexos	Hombres	Mujeres
90 a 94 años	609	208	401	537	176	361	72	32	40
90 años	198	67	131	176	55	121	22	12	10
91 años	102	35	67	95	35	60	7	0	7
92 años	121	36	85	107	30	77	14	6	8
93 años	94	35	59	83	29	54	11	6	5
94 años	94	35	59	76	27	49	18	8	10
95 a 99 años	200	64	136	179	60	119	21	4	17
95 años	56	18	38	43	15	28	13	3	10
96 años	47	16	31	45	15	30	2	1	1
97 años	34	13	21	33	13	20	1	0	1
98 años	33	9	24	29	9	20	4	0	4
99 años	30	8	22	29	8	21	1	0	1
100 a 104 años	22	8	14	16	4	12	6	4	2
100 años	7	4	3	5	2	3	2	2	0
101 años	6	0	6	6	0	6	0	0	0
102 años	7	3	4	4	1	3	3	2	1
103 años	1	0	1	0	0	0	1	0	1
104 años	1	1	0	1	1	0	0	0	0
105 años o más	4	2	2	4	2	2	0	0	0
REGIÓN DE COQUIMBO	707.654	345.075	362.579	564.859	271.085	293.774	142.795	73.990	68.805
0 a 4 años	55.082	27.788	27.294	45.223	22.808	22.415	9.859	4.980	4.879
0 año	11.125	5.478	5.647	9.267	4.572	4.695	1.858	906	952
1 año	11.083	5.693	5.390	9.083	4.665	4.418	2.000	1.028	972
2 años	10.996	5.584	5.412	8.993	4.567	4.426	2.003	1.017	986
3 años	11.241	5.614	5.627	9.166	4.569	4.597	2.075	1.045	1.030
4 años	10.637	5.419	5.218	8.714	4.435	4.279	1.923	984	939
5 a 9 años	50.286	25.617	24.669	40.742	20.702	20.040	9.544	4.915	4.629
5 años	9.866	5.046	4.820	8.011	4.135	3.876	1.855	911	944
6 años	10.175	5.202	4.973	8.278	4.235	4.043	1.897	967	930
7 años	10.039	5.115	4.924	8.164	4.166	3.998	1.875	949	926
8 años	10.061	5.117	4.944	8.074	4.042	4.032	1.987	1.075	912
9 años	10.145	5.137	5.008	8.215	4.124	4.091	1.930	1.013	917
10 a 14 años	54.844	28.034	26.810	44.295	22.602	21.693	10.549	5.432	5.117
10 años	10.677	5.414	5.263	8.663	4.408	4.255	2.014	1.006	1.008
11 años	11.037	5.676	5.361	8.970	4.576	4.394	2.067	1.100	967
12 años	11.238	5.679	5.559	8.947	4.484	4.463	2.291	1.195	1.096
13 años	10.810	5.499	5.311	8.718	4.448	4.270	2.092	1.051	1.041
14 años	11.082	5.766	5.316	8.997	4.686	4.311	2.085	1.080	1.005
15 a 19 años	59.354	29.968	29.386	48.655	24.411	24.244	10.699	5.557	5.142
15 años	11.782	5.896	5.886	9.726	4.809	4.917	2.056	1.087	969
16 años	11.614	5.883	5.731	9.374	4.705	4.669	2.240	1.178	1.062
17 años	12.171	6.285	5.886	9.826	5.086	4.740	2.345	1.199	1.146
18 años	12.079	6.017	6.062	9.977	4.945	5.032	2.102	1.072	1.030
19 años	11.708	5.887	5.821	9.752	4.866	4.886	1.956	1.021	935
20 a 24 años	60.595	30.512	30.083	49.944	24.785	25.159	10.651	5.727	4.924
20 años	11.891	5.888	6.003	9.822	4.818	5.004	2.069	1.070	999
21 años	12.552	6.361	6.191	10.497	5.237	5.260	2.055	1.124	931
22 años	12.556	6.354	6.202	10.378	5.181	5.197	2.178	1.173	1.005
23 años	12.148	6.058	6.090	9.890	4.872	5.018	2.258	1.186	1.072
24 años	11.448	5.851	5.597	9.357	4.677	4.680	2.091	1.174	917

CUADRO 1.2: POBLACIÓN TOTAL, POR ÁREA URBANA-RURAL Y SEXO, SEGÚN REGIÓN, GRUPOS QUINQUENALES DE EDAD Y EDAD SIMPLE

REGIÓN, GRUPOS QUINQUENALES DE EDAD Y EDAD SIMPLE	TOTAL			URBANA			RURAL		
	Ambos sexos	Hombres	Mujeres	Ambos sexos	Hombres	Mujeres	Ambos sexos	Hombres	Mujeres
25 a 29 años	50.048	24.744	25.304	40.960	19.961	20.999	9.088	4.783	4.305
25 años	10.461	5.198	5.263	8.601	4.241	4.360	1.860	957	903
26 años	10.255	4.969	5.286	8.389	4.005	4.384	1.866	964	902
27 años	10.311	5.091	5.220	8.421	4.093	4.328	1.890	998	892
28 años	9.729	4.933	4.796	7.927	3.949	3.978	1.802	984	818
29 años	9.292	4.553	4.739	7.622	3.673	3.949	1.670	880	790
30 a 34 años	47.503	23.033	24.470	38.440	18.365	20.075	9.063	4.668	4.395
30 años	10.359	5.158	5.201	8.401	4.127	4.274	1.958	1.031	927
31 años	8.874	4.188	4.686	7.270	3.419	3.851	1.604	769	835
32 años	9.704	4.683	5.021	7.867	3.721	4.146	1.837	962	875
33 años	9.656	4.668	4.988	7.728	3.670	4.058	1.928	998	930
34 años	8.910	4.336	4.574	7.174	3.428	3.746	1.736	908	828
35 a 39 años	48.408	23.150	25.258	38.833	18.270	20.563	9.575	4.880	4.695
35 años	8.801	4.149	4.652	7.135	3.308	3.827	1.666	841	825
36 años	9.557	4.520	5.037	7.658	3.587	4.071	1.899	933	966
37 años	10.187	4.815	5.372	8.215	3.812	4.403	1.972	1.003	969
38 años	10.361	5.097	5.264	8.280	3.991	4.289	2.081	1.106	975
39 años	9.502	4.569	4.933	7.545	3.572	3.973	1.957	997	960
40 a 44 años	49.042	23.576	25.466	38.873	18.224	20.649	10.169	5.352	4.817
40 años	10.364	4.933	5.431	8.247	3.816	4.431	2.117	1.117	1.000
41 años	8.809	4.223	4.586	7.048	3.315	3.733	1.761	908	853
42 años	10.707	5.164	5.543	8.457	3.947	4.510	2.250	1.217	1.033
43 años	10.103	4.852	5.251	7.952	3.726	4.226	2.151	1.126	1.025
44 años	9.059	4.404	4.655	7.169	3.420	3.749	1.890	984	906
45 a 49 años	48.392	23.249	25.143	38.227	17.913	20.314	10.165	5.336	4.829
45 años	9.680	4.633	5.047	7.633	3.544	4.089	2.047	1.089	958
46 años	9.915	4.738	5.177	7.811	3.659	4.152	2.104	1.079	1.025
47 años	9.785	4.711	5.074	7.720	3.648	4.072	2.065	1.063	1.002
48 años	9.727	4.664	5.063	7.703	3.591	4.112	2.024	1.073	951
49 años	9.285	4.503	4.782	7.360	3.471	3.889	1.925	1.032	893
50 a 54 años	44.201	21.154	23.047	34.666	16.040	18.626	9.535	5.114	4.421
50 años	10.066	4.796	5.270	7.900	3.642	4.258	2.166	1.154	1.012
51 años	8.021	3.855	4.166	6.317	2.922	3.395	1.704	933	771
52 años	9.403	4.529	4.874	7.408	3.446	3.962	1.995	1.083	912
53 años	8.592	4.108	4.484	6.653	3.101	3.552	1.939	1.007	932
54 años	8.119	3.866	4.253	6.388	2.929	3.459	1.731	937	794
55 a 59 años	35.469	17.078	18.391	27.806	12.979	14.827	7.663	4.099	3.564
55 años	6.730	3.181	3.549	5.297	2.416	2.881	1.433	765	668
56 años	8.096	3.994	4.102	6.345	3.050	3.295	1.751	944	807
57 años	7.290	3.577	3.713	5.743	2.724	3.019	1.547	853	694
58 años	7.034	3.380	3.654	5.466	2.543	2.923	1.568	837	731
59 años	6.319	2.946	3.373	4.955	2.246	2.709	1.364	700	664
60 a 64 años	28.644	13.458	15.186	22.035	10.049	11.986	6.609	3.409	3.200
60 años	6.482	2.976	3.506	5.012	2.216	2.796	1.470	760	710
61 años	5.100	2.329	2.771	3.985	1.765	2.220	1.115	564	551
62 años	5.911	2.808	3.103	4.608	2.121	2.487	1.303	687	616
63 años	5.748	2.728	3.020	4.350	2.016	2.334	1.398	712	686
64 años	5.403	2.617	2.786	4.080	1.931	2.149	1.323	686	637

CUADRO 1.2: POBLACIÓN TOTAL, POR ÁREA URBANA-RURAL Y SEXO, SEGÚN REGIÓN, GRUPOS QUINQUENALES DE EDAD Y EDAD SIMPLE

REGIÓN, GRUPOS QUINQUENALES DE EDAD Y EDAD SIMPLE	TOTAL			URBANA			RURAL		
	Ambos sexos	Hombres	Mujeres	Ambos sexos	Hombres	Mujeres	Ambos sexos	Hombres	Mujeres
65 a 69 años	24.052	11.129	12.923	18.066	8.119	9.947	5.986	3.010	2.976
65 años	5.598	2.529	3.069	4.250	1.838	2.412	1.348	691	657
66 años	4.810	2.223	2.587	3.595	1.624	1.971	1.215	599	616
67 años	5.112	2.435	2.677	3.793	1.759	2.034	1.319	676	643
68 años	4.408	2.014	2.394	3.309	1.470	1.839	1.099	544	555
69 años	4.124	1.928	2.196	3.119	1.428	1.691	1.005	500	505
70 a 74 años	19.107	8.782	10.325	14.055	6.217	7.838	5.052	2.565	2.487
70 años	4.406	1.989	2.417	3.263	1.421	1.842	1.143	568	575
71 años	3.552	1.629	1.923	2.649	1.192	1.457	903	437	466
72 años	4.151	1.940	2.211	3.090	1.385	1.705	1.061	555	506
73 años	3.703	1.729	1.974	2.671	1.177	1.494	1.032	552	480
74 años	3.295	1.495	1.800	2.382	1.042	1.340	913	453	460
75 a 79 años	14.328	6.422	7.906	10.570	4.547	6.023	3.758	1.875	1.883
75 años	3.209	1.495	1.714	2.383	1.073	1.310	826	422	404
76 años	3.139	1.345	1.794	2.317	958	1.359	822	387	435
77 años	2.820	1.306	1.514	2.082	913	1.169	738	393	345
78 años	2.774	1.204	1.570	2.006	838	1.168	768	366	402
79 años	2.386	1.072	1.314	1.782	765	1.017	604	307	297
80 a 84 años	10.523	4.539	5.984	7.749	3.162	4.587	2.774	1.377	1.397
80 años	2.668	1.193	1.475	2.050	873	1.177	618	320	298
81 años	1.944	830	1.114	1.426	574	852	518	256	262
82 años	2.229	1.007	1.222	1.601	690	911	628	317	311
83 años	1.846	756	1.090	1.336	503	833	510	253	257
84 años	1.836	753	1.083	1.336	522	814	500	231	269
85 a 89 años	4.923	1.878	3.045	3.650	1.297	2.353	1.273	581	692
85 años	1.301	493	808	959	343	616	342	150	192
86 años	1.087	423	664	820	291	529	267	132	135
87 años	1.040	408	632	783	285	498	257	123	134
88 años	786	298	488	557	195	362	229	103	126
89 años	709	256	453	531	183	348	178	73	105
90 a 94 años	2.020	709	1.311	1.450	456	994	570	253	317
90 años	615	221	394	451	140	311	164	81	83
91 años	393	137	256	282	86	196	111	51	60
92 años	395	137	258	274	87	187	121	50	71
93 años	353	131	222	255	87	168	98	44	54
94 años	264	83	181	188	56	132	76	27	49
95 a 99 años	703	221	482	533	156	377	170	65	105
95 años	175	56	119	139	42	97	36	14	22
96 años	188	62	126	148	45	103	40	17	23
97 años	146	39	107	109	26	83	37	13	24
98 años	113	36	77	82	24	58	31	12	19
99 años	81	28	53	55	19	36	26	9	17
100 a 104 años	111	30	81	72	18	54	39	12	27
100 años	40	4	36	27	2	25	13	2	11
101 años	27	12	15	16	6	10	11	6	5
102 años	26	8	18	17	5	12	9	3	6
103 años	10	5	5	5	4	1	5	1	4
104 años	8	1	7	7	1	6	1	0	1
105 años o más	19	4	15	15	4	11	4	0	4

CUADRO 1.2: POBLACIÓN TOTAL, POR ÁREA URBANA-RURAL Y SEXO, SEGÚN REGIÓN, GRUPOS QUINQUENALES DE EDAD Y EDAD SIMPLE

REGIÓN, GRUPOS QUINQUENALES DE EDAD Y EDAD SIMPLE	TOTAL			URBANA			RURAL		
	Ambos sexos	Hombres	Mujeres	Ambos sexos	Hombres	Mujeres	Ambos sexos	Hombres	Mujeres
REGIÓN DE VALPARAÍSO	1.734.917	835.186	899.731	1.575.453	753.697	821.756	159.464	81.489	77.975
0 a 4 años	116.543	59.238	57.305	105.636	53.681	51.955	10.907	5.557	5.350
0 año	23.151	11.757	11.394	20.992	10.645	10.347	2.159	1.112	1.047
1 año	22.860	11.633	11.227	20.763	10.579	10.184	2.097	1.054	1.043
2 años	23.567	11.932	11.635	21.303	10.773	10.530	2.264	1.159	1.105
3 años	23.676	12.014	11.662	21.506	10.911	10.595	2.170	1.103	1.067
4 años	23.289	11.902	11.387	21.072	10.773	10.299	2.217	1.129	1.088
5 a 9 años	111.906	56.938	54.968	101.071	51.435	49.636	10.835	5.503	5.332
5 años	22.144	11.126	11.018	19.996	10.042	9.954	2.148	1.084	1.064
6 años	22.308	11.335	10.973	20.127	10.223	9.904	2.181	1.112	1.069
7 años	22.021	11.288	10.733	19.849	10.194	9.655	2.172	1.094	1.078
8 años	22.295	11.488	10.807	20.179	10.388	9.791	2.116	1.100	1.016
9 años	23.138	11.701	11.437	20.920	10.588	10.332	2.218	1.113	1.105
10 a 14 años	124.950	63.681	61.269	112.803	57.247	55.556	12.147	6.434	5.713
10 años	23.862	12.098	11.764	21.534	10.886	10.648	2.328	1.212	1.116
11 años	24.355	12.366	11.989	21.958	11.087	10.871	2.397	1.279	1.118
12 años	25.357	12.787	12.570	22.861	11.513	11.348	2.496	1.274	1.222
13 años	25.632	13.220	12.412	23.128	11.844	11.284	2.504	1.376	1.128
14 años	25.744	13.210	12.534	23.322	11.917	11.405	2.422	1.293	1.129
15 a 19 años	141.363	72.127	69.236	128.871	65.528	63.343	12.492	6.599	5.893
15 años	26.851	13.642	13.209	24.316	12.332	11.984	2.535	1.310	1.225
16 años	26.789	13.690	13.099	24.283	12.403	11.880	2.506	1.287	1.219
17 años	28.142	14.407	13.735	25.363	12.897	12.466	2.779	1.510	1.269
18 años	29.989	15.258	14.731	27.522	13.915	13.607	2.467	1.343	1.124
19 años	29.592	15.130	14.462	27.387	13.981	13.406	2.205	1.149	1.056
20 a 24 años	155.109	78.716	76.393	143.153	72.484	70.669	11.956	6.232	5.724
20 años	30.107	15.182	14.925	27.816	14.030	13.786	2.291	1.152	1.139
21 años	32.202	16.220	15.982	29.773	14.976	14.797	2.429	1.244	1.185
22 años	32.610	16.608	16.002	30.093	15.301	14.792	2.517	1.307	1.210
23 años	31.235	15.929	15.306	28.821	14.643	14.178	2.414	1.286	1.128
24 años	28.955	14.777	14.178	26.650	13.534	13.116	2.305	1.243	1.062
25 a 29 años	123.895	61.591	62.304	113.954	56.568	57.386	9.941	5.023	4.918
25 años	26.953	13.608	13.345	24.869	12.523	12.346	2.084	1.085	999
26 años	25.129	12.360	12.769	23.163	11.383	11.780	1.966	977	989
27 años	24.538	12.239	12.299	22.517	11.241	11.276	2.021	998	1.023
28 años	23.872	11.860	12.012	21.961	10.866	11.095	1.911	994	917
29 años	23.403	11.524	11.879	21.444	10.555	10.889	1.959	969	990
30 a 34 años	114.284	55.846	58.438	104.374	51.013	53.361	9.910	4.833	5.077
30 años	26.110	12.812	13.298	23.888	11.713	12.175	2.222	1.099	1.123
31 años	22.017	10.735	11.282	20.195	9.859	10.336	1.822	876	946
32 años	22.715	11.046	11.669	20.760	10.089	10.671	1.955	957	998
33 años	22.712	11.067	11.645	20.694	10.091	10.603	2.018	976	1.042
34 años	20.730	10.186	10.544	18.837	9.261	9.576	1.893	925	968
35 a 39 años	111.826	53.331	58.495	101.173	48.143	53.030	10.653	5.188	5.465
35 años	21.324	10.125	11.199	19.401	9.220	10.181	1.923	905	1.018
36 años	22.223	10.487	11.736	20.122	9.489	10.633	2.101	998	1.103
37 años	23.359	11.113	12.246	21.055	9.959	11.096	2.304	1.154	1.150
38 años	22.975	11.100	11.875	20.783	10.009	10.774	2.192	1.091	1.101
39 años	21.945	10.506	11.439	19.812	9.466	10.346	2.133	1.040	1.093

CUADRO 1.2: POBLACIÓN TOTAL, POR ÁREA URBANA-RURAL Y SEXO, SEGÚN REGIÓN, GRUPOS QUINQUENALES DE EDAD Y EDAD SIMPLE

REGIÓN, GRUPOS QUINQUENALES DE EDAD Y EDAD SIMPLE	TOTAL			URBANA			RURAL		
	Ambos sexos	Hombres	Mujeres	Ambos sexos	Hombres	Mujeres	Ambos sexos	Hombres	Mujeres
40 a 44 años	113.004	53.427	59.577	101.776	47.856	53.920	11.228	5.571	5.657
40 años	23.906	11.286	12.620	21.497	10.111	11.386	2.409	1.175	1.234
41 años	20.337	9.753	10.584	18.447	8.817	9.630	1.890	936	954
42 años	24.529	11.590	12.939	22.097	10.381	11.716	2.432	1.209	1.223
43 años	23.027	10.781	12.246	20.695	9.619	11.076	2.332	1.162	1.170
44 años	21.205	10.017	11.188	19.040	8.928	10.112	2.165	1.089	1.076
45 a 49 años	119.837	56.270	63.567	107.739	50.077	57.662	12.098	6.193	5.905
45 años	23.370	11.054	12.316	20.989	9.865	11.124	2.381	1.189	1.192
46 años	23.779	11.217	12.562	21.335	9.921	11.414	2.444	1.296	1.148
47 años	24.243	11.426	12.817	21.744	10.136	11.608	2.499	1.290	1.209
48 años	24.379	11.384	12.995	21.938	10.144	11.794	2.441	1.240	1.201
49 años	24.066	11.189	12.877	21.733	10.011	11.722	2.333	1.178	1.155
50 a 54 años	115.037	53.559	61.478	103.959	47.879	56.080	11.078	5.680	5.398
50 años	25.738	11.942	13.796	23.198	10.631	12.567	2.540	1.311	1.229
51 años	20.485	9.447	11.038	18.533	8.451	10.082	1.952	996	956
52 años	24.480	11.471	13.009	22.148	10.297	11.851	2.332	1.174	1.158
53 años	22.694	10.526	12.168	20.512	9.382	11.130	2.182	1.144	1.038
54 años	21.640	10.173	11.467	19.568	9.118	10.450	2.072	1.055	1.017
55 a 59 años	92.833	43.377	49.456	84.098	38.843	45.255	8.735	4.534	4.201
55 años	18.403	8.470	9.933	16.742	7.612	9.130	1.661	858	803
56 años	20.875	9.842	11.033	18.863	8.769	10.094	2.012	1.073	939
57 años	18.706	8.852	9.854	16.971	7.954	9.017	1.735	898	837
58 años	17.943	8.440	9.503	16.212	7.533	8.679	1.731	907	824
59 años	16.906	7.773	9.133	15.310	6.975	8.335	1.596	798	798
60 a 64 años	78.322	35.976	42.346	70.764	32.072	38.692	7.558	3.904	3.654
60 años	17.323	7.731	9.592	15.677	6.908	8.769	1.646	823	823
61 años	13.818	6.382	7.436	12.547	5.724	6.823	1.271	658	613
62 años	16.742	7.865	8.877	15.148	7.025	8.123	1.594	840	754
63 años	15.604	7.252	8.352	14.003	6.422	7.581	1.601	830	771
64 años	14.835	6.746	8.089	13.389	5.993	7.396	1.446	753	693
65 a 69 años	68.250	31.078	37.172	61.591	27.511	34.080	6.659	3.567	3.092
65 años	16.800	7.771	9.029	15.209	6.896	8.313	1.591	875	716
66 años	13.056	5.753	7.303	11.766	5.084	6.682	1.290	669	621
67 años	14.122	6.543	7.579	12.711	5.768	6.943	1.411	775	636
68 años	12.722	5.783	6.939	11.430	5.100	6.330	1.292	683	609
69 años	11.550	5.228	6.322	10.475	4.663	5.812	1.075	565	510
70 a 74 años	53.336	23.350	29.986	48.276	20.721	27.555	5.060	2.629	2.431
70 años	12.119	5.250	6.869	10.991	4.669	6.322	1.128	581	547
71 años	9.972	4.398	5.574	9.074	3.932	5.142	898	466	432
72 años	11.717	5.208	6.509	10.604	4.609	5.995	1.113	599	514
73 años	10.254	4.427	5.827	9.258	3.923	5.335	996	504	492
74 años	9.274	4.067	5.207	8.349	3.588	4.761	925	479	446
75 a 79 años	40.021	17.019	23.002	36.351	15.091	21.260	3.670	1.928	1.742
75 años	9.205	3.942	5.263	8.310	3.496	4.814	895	446	449
76 años	8.549	3.649	4.900	7.771	3.199	4.572	778	450	328
77 años	7.434	3.214	4.220	6.729	2.857	3.872	705	357	348
78 años	7.987	3.383	4.604	7.240	3.004	4.236	747	379	368
79 años	6.846	2.831	4.015	6.301	2.535	3.766	545	296	249

CUADRO 1.2: POBLACIÓN TOTAL, POR ÁREA URBANA-RURAL Y SEXO, SEGÚN REGIÓN, GRUPOS QUINQUENALES DE EDAD Y EDAD SIMPLE

REGIÓN, GRUPOS QUINQUENALES DE EDAD Y EDAD SIMPLE	TOTAL			URBANA			RURAL		
	Ambos sexos	Hombres	Mujeres	Ambos sexos	Hombres	Mujeres	Ambos sexos	Hombres	Mujeres
80 a 84 años	31.364	12.124	19.240	28.719	10.807	17.912	2.645	1.317	1.328
80 años	8.023	3.177	4.846	7.334	2.844	4.490	689	333	356
81 años	5.816	2.353	3.463	5.331	2.093	3.238	485	260	225
82 años	6.632	2.560	4.072	6.078	2.289	3.789	554	271	283
83 años	5.720	2.090	3.630	5.230	1.854	3.376	490	236	254
84 años	5.173	1.944	3.229	4.746	1.727	3.019	427	217	210
85 a 89 años	15.046	5.194	9.852	13.824	4.668	9.156	1.222	526	696
85 años	4.200	1.521	2.679	3.863	1.368	2.495	337	153	184
86 años	3.506	1.233	2.273	3.230	1.115	2.115	276	118	158
87 años	2.990	1.002	1.988	2.716	892	1.824	274	110	164
88 años	2.329	762	1.567	2.147	681	1.466	182	81	101
89 años	2.021	676	1.345	1.868	612	1.256	153	64	89
90 a 94 años	5.809	1.758	4.051	5.349	1.571	3.778	460	187	273
90 años	1.864	594	1.270	1.712	529	1.183	152	65	87
91 años	1.178	354	824	1.091	322	769	87	32	55
92 años	1.218	341	877	1.129	305	824	89	36	53
93 años	894	261	633	818	231	587	76	30	46
94 años	655	208	447	599	184	415	56	24	32
95 a 99 años	1.922	533	1.389	1.741	456	1.285	181	77	104
95 años	579	147	432	521	118	403	58	29	29
96 años	445	115	330	404	98	306	41	17	24
97 años	393	113	280	362	101	261	31	12	19
98 años	263	74	189	236	67	169	27	7	20
99 años	242	84	158	218	72	146	24	12	12
100 a 104 años	223	38	185	201	33	168	22	5	17
100 años	110	23	87	100	22	78	10	1	9
101 años	48	5	43	41	3	38	7	2	5
102 años	40	5	35	37	3	34	3	2	1
103 años	16	1	15	15	1	14	1	0	1
104 años	9	4	5	8	4	4	1	0	1
105 años o más	37	15	22	30	13	17	7	2	5
REGIÓN METROPOLITANA	6.685.685	3.235.051	3.450.634	6.434.576	3.107.123	3.327.453	251.109	127.928	123.181
0 a 4 años	477.614	243.901	233.713	459.019	234.425	224.594	18.595	9.476	9.119
0 años	95.242	48.713	46.529	91.732	46.938	44.794	3.510	1.775	1.735
1 años	94.792	48.593	46.199	91.159	46.741	44.418	3.633	1.852	1.781
2 años	95.563	48.493	47.070	91.853	46.612	45.241	3.710	1.881	1.829
3 años	96.924	49.629	47.295	92.978	47.613	45.365	3.946	2.016	1.930
4 años	95.093	48.473	46.620	91.297	46.521	44.776	3.796	1.952	1.844
5 a 9 años	443.274	225.980	217.294	424.467	216.304	208.163	18.807	9.676	9.131
5 años	89.699	45.750	43.949	86.010	43.823	42.187	3.689	1.927	1.762
6 años	88.286	45.174	43.112	84.609	43.258	41.351	3.677	1.916	1.761
7 años	87.824	44.435	43.389	84.090	42.570	41.520	3.734	1.865	1.869
8 años	88.377	45.268	43.109	84.495	43.272	41.223	3.882	1.996	1.886
9 años	89.088	45.353	43.735	85.263	43.381	41.882	3.825	1.972	1.853
10 a 14 años	479.251	244.446	234.805	458.851	233.922	224.929	20.400	10.524	9.876
10 años	91.966	46.837	45.129	88.073	44.826	43.247	3.893	2.011	1.882
11 años	95.182	48.761	46.421	91.095	46.662	44.433	4.087	2.099	1.988
12 años	97.362	49.561	47.801	93.153	47.426	45.727	4.209	2.135	2.074
13 años	96.559	48.867	47.692	92.501	46.767	45.734	4.058	2.100	1.958
14 años	98.182	50.420	47.762	94.029	48.241	45.788	4.153	2.179	1.974

CUADRO 1.2: POBLACIÓN TOTAL, POR ÁREA URBANA-RURAL Y SEXO, SEGÚN REGIÓN, GRUPOS QUINQUENALES DE EDAD Y EDAD SIMPLE

REGIÓN, GRUPOS QUINQUENALES DE EDAD Y EDAD SIMPLE	TOTAL			URBANA			RURAL		
	Ambos sexos	Hombres	Mujeres	Ambos sexos	Hombres	Mujeres	Ambos sexos	Hombres	Mujeres
15 a 19 años	541.914	275.282	266.632	520.250	263.808	256.442	21.664	11.474	10.190
15 años	102.360	51.918	50.442	98.115	49.737	48.378	4.245	2.181	2.064
16 años	102.256	52.054	50.202	97.932	49.776	48.156	4.324	2.278	2.046
17 años	108.001	54.950	53.051	103.654	52.696	50.958	4.347	2.254	2.093
18 años	115.427	58.504	56.923	111.063	56.123	54.940	4.364	2.381	1.983
19 años	113.870	57.856	56.014	109.486	55.476	54.010	4.384	2.380	2.004
20 a 24 años	611.098	309.354	301.744	590.140	298.573	291.567	20.958	10.781	10.177
20 años	118.106	59.550	58.556	113.676	57.242	56.434	4.430	2.308	2.122
21 años	125.145	63.257	61.888	120.811	60.988	59.823	4.334	2.269	2.065
22 años	127.453	64.853	62.600	123.109	62.626	60.483	4.344	2.227	2.117
23 años	123.723	62.509	61.214	119.644	60.394	59.250	4.079	2.115	1.964
24 años	116.671	59.185	57.486	112.900	57.323	55.577	3.771	1.862	1.909
25 a 29 años	523.443	261.600	261.843	507.749	253.751	253.998	15.694	7.849	7.845
25 años	110.502	55.386	55.116	107.090	53.616	53.474	3.412	1.770	1.642
26 años	105.306	52.379	52.927	102.006	50.674	51.332	3.300	1.705	1.595
27 años	106.820	53.458	53.362	103.641	51.887	51.754	3.179	1.571	1.608
28 años	102.158	51.535	50.623	99.194	50.105	49.089	2.964	1.430	1.534
29 años	98.657	48.842	49.815	95.818	47.469	48.349	2.839	1.373	1.466
30 a 34 años	491.885	243.352	248.533	476.283	235.871	240.412	15.602	7.481	8.121
30 años	113.696	56.449	57.247	110.261	54.799	55.462	3.435	1.650	1.785
31 años	94.418	46.996	47.422	91.570	45.603	45.967	2.848	1.393	1.455
32 años	98.424	48.099	50.325	95.318	46.638	48.680	3.106	1.461	1.645
33 años	96.855	48.163	48.692	93.625	46.602	47.023	3.230	1.561	1.669
34 años	88.492	43.645	44.847	85.509	42.229	43.280	2.983	1.416	1.567
35 a 39 años	476.241	232.069	244.172	458.667	223.646	235.021	17.574	8.423	9.151
35 años	89.037	43.413	45.624	85.909	41.938	43.971	3.128	1.475	1.653
36 años	93.329	45.486	47.843	89.973	43.868	46.105	3.356	1.618	1.738
37 años	98.575	47.559	51.016	94.867	45.807	49.060	3.708	1.752	1.956
38 años	101.730	50.037	51.693	97.955	48.211	49.744	3.775	1.826	1.949
39 años	93.570	45.574	47.996	89.963	43.822	46.141	3.607	1.752	1.855
40 a 44 años	466.172	223.567	242.605	446.987	214.017	232.970	19.185	9.550	9.635
40 años	104.350	49.946	54.404	100.232	47.898	52.334	4.118	2.048	2.070
41 años	85.511	41.394	44.117	81.939	39.610	42.329	3.572	1.784	1.788
42 años	100.964	48.335	52.629	96.847	46.301	50.546	4.117	2.034	2.083
43 años	92.253	44.039	48.214	88.390	42.139	46.251	3.863	1.900	1.963
44 años	83.094	39.853	43.241	79.579	38.069	41.510	3.515	1.784	1.731
45 a 49 años	465.096	220.056	245.040	446.014	210.296	235.718	19.082	9.760	9.322
45 años	91.462	43.709	47.753	87.666	41.767	45.899	3.796	1.942	1.854
46 años	92.020	43.502	48.518	88.121	41.515	46.606	3.899	1.987	1.912
47 años	95.127	44.649	50.478	91.262	42.661	48.601	3.865	1.988	1.877
48 años	94.793	45.051	49.742	90.870	43.066	47.804	3.923	1.985	1.938
49 años	91.694	43.145	48.549	88.095	41.287	46.808	3.599	1.858	1.741
50 a 54 años	436.216	203.842	232.374	419.587	195.146	224.441	16.629	8.696	7.933
50 años	101.129	47.446	53.683	97.319	45.460	51.859	3.810	1.986	1.824
51 años	77.975	36.238	41.737	74.972	34.698	40.274	3.003	1.540	1.463
52 años	93.611	44.160	49.451	90.039	42.338	47.701	3.572	1.822	1.750
53 años	82.844	38.403	44.441	79.655	36.718	42.937	3.189	1.685	1.504
54 años	80.657	37.595	43.062	77.602	35.932	41.670	3.055	1.663	1.392

CUADRO 1.2: POBLACIÓN TOTAL, POR ÁREA URBANA-RURAL Y SEXO, SEGÚN REGIÓN, GRUPOS QUINQUENALES DE EDAD Y EDAD SIMPLE

REGIÓN, GRUPOS QUINQUENALES DE EDAD Y EDAD SIMPLE	TOTAL			URBANA			RURAL		
	Ambos sexos	Hombres	Mujeres	Ambos sexos	Hombres	Mujeres	Ambos sexos	Hombres	Mujeres
55 a 59 años	335.560	155.749	179.811	322.888	149.125	173.763	12.672	6.624	6.048
55 años	68.231	31.285	36.946	65.768	30.021	35.747	2.463	1.264	1.199
56 años	77.203	36.397	40.806	74.269	34.866	39.403	2.934	1.531	1.403
57 años	66.981	31.080	35.901	64.467	29.724	34.743	2.514	1.356	1.158
58 años	64.774	30.281	34.493	62.258	28.932	33.326	2.516	1.349	1.167
59 años	58.371	26.706	31.665	56.126	25.582	30.544	2.245	1.124	1.121
60 a 64 años	272.823	124.268	148.555	262.654	118.985	143.669	10.169	5.283	4.886
60 años	61.972	27.821	34.151	59.642	26.649	32.993	2.330	1.172	1.158
61 años	47.889	21.850	26.039	46.157	20.978	25.179	1.732	872	860
62 años	58.062	26.727	31.335	55.925	25.602	30.323	2.137	1.125	1.012
63 años	53.673	24.343	29.330	51.660	23.293	28.367	2.013	1.050	963
64 años	51.227	23.527	27.700	49.270	22.463	26.807	1.957	1.064	893
65 a 69 años	223.088	100.046	123.042	214.610	95.586	119.024	8.478	4.460	4.018
65 años	56.681	25.811	30.870	54.571	24.695	29.876	2.110	1.116	994
66 años	43.477	19.176	24.301	41.791	18.336	23.455	1.686	840	846
67 años	45.450	20.693	24.757	43.651	19.703	23.948	1.799	990	809
68 años	40.563	17.982	22.581	39.013	17.180	21.833	1.550	802	748
69 años	36.917	16.384	20.533	35.584	15.672	19.912	1.333	712	621
70 a 74 años	163.661	69.667	93.994	157.594	66.524	91.070	6.067	3.143	2.924
70 años	38.733	16.513	22.220	37.391	15.857	21.534	1.342	656	686
71 años	30.566	13.137	17.429	29.456	12.579	16.877	1.110	558	552
72 años	35.956	15.453	20.503	34.636	14.742	19.894	1.320	711	609
73 años	30.399	12.923	17.476	29.203	12.294	16.909	1.196	629	567
74 años	28.007	11.641	16.366	26.908	11.052	15.856	1.099	589	510
75 a 79 años	116.018	46.905	69.113	111.719	44.659	67.060	4.299	2.246	2.053
75 años	27.028	11.255	15.773	26.065	10.747	15.318	963	508	455
76 años	24.648	10.021	14.627	23.764	9.575	14.189	884	446	438
77 años	21.383	8.445	12.938	20.549	8.003	12.546	834	442	392
78 años	23.072	9.287	13.785	22.156	8.806	13.350	916	481	435
79 años	19.887	7.897	11.990	19.185	7.528	11.657	702	369	333
80 a 84 años	91.685	33.506	58.179	88.688	31.990	56.698	2.997	1.516	1.481
80 años	23.693	9.173	14.520	22.948	8.765	14.183	745	408	337
81 años	16.899	6.209	10.690	16.374	5.950	10.424	525	259	266
82 años	19.193	6.837	12.356	18.595	6.550	12.045	598	287	311
83 años	16.579	5.818	10.761	15.968	5.525	10.443	611	293	318
84 años	15.321	5.469	9.852	14.803	5.200	9.603	518	269	249
85 a 89 años	45.530	14.816	30.714	44.091	14.162	29.929	1.439	654	785
85 años	12.650	4.248	8.402	12.250	4.077	8.173	400	171	229
86 años	10.570	3.469	7.101	10.237	3.316	6.921	333	153	180
87 años	9.350	2.957	6.393	9.047	2.813	6.234	303	144	159
88 años	6.854	2.216	4.638	6.646	2.122	4.524	208	94	114
89 años	6.106	1.926	4.180	5.911	1.834	4.077	195	92	103
90 a 94 años	18.219	5.012	13.207	17.636	4.783	12.853	583	229	354
90 años	5.471	1.619	3.852	5.303	1.552	3.751	168	67	101
91 años	3.695	1.039	2.656	3.582	1.005	2.577	113	34	79
92 años	3.749	995	2.754	3.611	931	2.680	138	64	74
93 años	2.836	716	2.120	2.744	684	2.060	92	32	60
94 años	2.468	643	1.825	2.396	611	1.785	72	32	40

CUADRO 1.2: POBLACIÓN TOTAL, POR ÁREA URBANA-RURAL Y SEXO, SEGÚN REGIÓN, GRUPOS QUINQUENALES DE EDAD Y EDAD SIMPLE

REGIÓN, GRUPOS QUINQUENALES DE EDAD Y EDAD SIMPLE	TOTAL			URBANA			RURAL		
	Ambos sexos	Hombres	Mujeres	Ambos sexos	Hombres	Mujeres	Ambos sexos	Hombres	Mujeres
95 a 99 años	6.003	1.469	4.534	5.820	1.399	4.421	183	70	113
95 años	1.695	418	1.277	1.651	403	1.248	44	15	29
96 años	1.539	369	1.170	1.493	356	1.137	46	13	33
97 años	1.148	273	875	1.100	249	851	48	24	24
98 años	952	232	720	930	226	704	22	6	16
99 años	669	177	492	646	165	481	23	12	11
100 a 104 años	783	144	639	758	136	622	25	8	17
100 años	296	61	235	287	56	231	9	5	4
101 años	204	31	173	198	31	167	6	0	6
102 años	144	25	119	140	25	115	4	0	4
103 años	90	13	77	87	13	74	3	0	3
104 años	49	14	35	46	11	35	3	3	0
105 años o más	111	20	91	104	15	89	7	5	2
REGIÓN DE O'HIGGINS	877.784	433.482	444.302	620.245	300.847	319.398	257.539	132.635	124.904
0 a 4 años	64.305	32.674	31.631	47.751	24.294	23.457	16.554	8.380	8.174
0 año	12.197	6.279	5.918	9.109	4.694	4.415	3.088	1.585	1.503
1 año	12.683	6.367	6.316	9.473	4.713	4.760	3.210	1.654	1.556
2 años	12.981	6.625	6.356	9.536	4.853	4.683	3.445	1.772	1.673
3 años	13.383	6.808	6.575	9.974	5.112	4.862	3.409	1.696	1.713
4 años	13.061	6.595	6.466	9.659	4.922	4.737	3.402	1.673	1.729
5 a 9 años	62.360	32.010	30.350	45.631	23.382	22.249	16.729	8.628	8.101
5 años	12.133	6.237	5.896	8.973	4.632	4.341	3.160	1.605	1.555
6 años	12.456	6.349	6.107	9.080	4.606	4.474	3.376	1.743	1.633
7 años	12.449	6.459	5.990	9.152	4.777	4.375	3.297	1.682	1.615
8 años	12.500	6.461	6.039	9.082	4.650	4.432	3.418	1.811	1.607
9 años	12.822	6.504	6.318	9.344	4.717	4.627	3.478	1.787	1.691
10 a 14 años	68.123	34.701	33.422	49.019	24.940	24.079	19.104	9.761	9.343
10 años	12.803	6.488	6.315	9.310	4.743	4.567	3.493	1.745	1.748
11 años	13.360	6.817	6.543	9.585	4.856	4.729	3.775	1.961	1.814
12 años	13.836	7.069	6.767	9.976	5.114	4.862	3.860	1.955	1.905
13 años	13.850	6.972	6.878	9.882	4.961	4.921	3.968	2.011	1.957
14 años	14.274	7.355	6.919	10.266	5.266	5.000	4.008	2.089	1.919
15 a 19 años	70.445	36.038	34.407	50.411	25.629	24.782	20.034	10.409	9.625
15 años	14.684	7.554	7.130	10.528	5.424	5.104	4.156	2.130	2.026
16 años	14.743	7.498	7.245	10.560	5.317	5.243	4.183	2.181	2.002
17 años	15.000	7.619	7.381	10.796	5.472	5.324	4.204	2.147	2.057
18 años	13.544	6.985	6.559	9.673	4.952	4.721	3.871	2.033	1.838
19 años	12.474	6.382	6.092	8.854	4.464	4.390	3.620	1.918	1.702
20 a 24 años	66.647	33.986	32.661	47.346	23.787	23.559	19.301	10.199	9.102
20 años	12.773	6.482	6.291	9.036	4.524	4.512	3.737	1.958	1.779
21 años	13.300	6.774	6.526	9.464	4.694	4.770	3.836	2.080	1.756
22 años	13.903	7.167	6.736	9.834	4.989	4.845	4.069	2.178	1.891
23 años	13.601	6.947	6.654	9.699	4.873	4.826	3.902	2.074	1.828
24 años	13.070	6.616	6.454	9.313	4.707	4.606	3.757	1.909	1.848
25 a 29 años	59.161	29.198	29.963	43.077	20.884	22.193	16.084	8.314	7.770
25 años	12.254	6.117	6.137	8.819	4.320	4.499	3.435	1.797	1.638
26 años	11.908	5.915	5.993	8.604	4.138	4.466	3.304	1.777	1.527
27 años	11.993	5.903	6.090	8.731	4.267	4.464	3.262	1.636	1.626
28 años	11.429	5.615	5.814	8.353	4.023	4.330	3.076	1.592	1.484
29 años	11.577	5.648	5.929	8.570	4.136	4.434	3.007	1.512	1.495

CUADRO 1.2: POBLACIÓN TOTAL, POR ÁREA URBANA-RURAL Y SEXO, SEGÚN REGIÓN, GRUPOS QUINQUENALES DE EDAD Y EDAD SIMPLE

REGIÓN, GRUPOS QUINQUENALES DE EDAD Y EDAD SIMPLE	TOTAL			URBANA			RURAL		
	Ambos sexos	Hombres	Mujeres	Ambos sexos	Hombres	Mujeres	Ambos sexos	Hombres	Mujeres
30 a 34 años	60.388	29.821	30.567	44.157	21.465	22.692	16.231	8.356	7.875
30 años	13.160	6.451	6.709	9.568	4.619	4.949	3.592	1.832	1.760
31 años	11.585	5.700	5.885	8.611	4.199	4.412	2.974	1.501	1.473
32 años	12.008	5.849	6.159	8.682	4.098	4.584	3.326	1.751	1.575
33 años	12.193	6.083	6.110	8.992	4.408	4.584	3.201	1.675	1.526
34 años	11.442	5.738	5.704	8.304	4.141	4.163	3.138	1.597	1.541
35 a 39 años	63.094	30.433	32.661	45.038	21.406	23.632	18.056	9.027	9.029
35 años	11.594	5.629	5.965	8.309	3.997	4.312	3.285	1.632	1.653
36 años	12.685	6.058	6.627	9.078	4.247	4.831	3.607	1.811	1.796
37 años	13.201	6.302	6.899	9.408	4.415	4.993	3.793	1.887	1.906
38 años	13.348	6.452	6.896	9.528	4.545	4.983	3.820	1.907	1.913
39 años	12.266	5.992	6.274	8.715	4.202	4.513	3.551	1.790	1.761
40 a 44 años	63.822	31.047	32.775	44.387	21.200	23.187	19.435	9.847	9.588
40 años	13.679	6.657	7.022	9.556	4.535	5.021	4.123	2.122	2.001
41 años	11.352	5.466	5.886	8.051	3.858	4.193	3.301	1.608	1.693
42 años	13.773	6.786	6.987	9.486	4.556	4.930	4.287	2.230	2.057
43 años	12.942	6.356	6.586	9.008	4.348	4.660	3.934	2.008	1.926
44 años	12.076	5.782	6.294	8.286	3.903	4.383	3.790	1.879	1.911
45 a 49 años	64.317	31.296	33.021	43.948	20.846	23.102	20.369	10.450	9.919
45 años	12.749	6.196	6.553	8.607	4.045	4.562	4.142	2.151	1.991
46 años	12.820	6.255	6.565	8.755	4.164	4.591	4.065	2.091	1.974
47 años	13.152	6.434	6.718	9.022	4.338	4.684	4.130	2.096	2.034
48 años	13.261	6.485	6.776	9.032	4.314	4.718	4.229	2.171	2.058
49 años	12.335	5.926	6.409	8.532	3.985	4.547	3.803	1.941	1.862
50 a 54 años	58.500	28.436	30.064	40.232	18.777	21.455	18.268	9.659	8.609
50 años	13.387	6.525	6.862	9.181	4.297	4.884	4.206	2.228	1.978
51 años	10.485	5.108	5.377	7.269	3.441	3.828	3.216	1.667	1.549
52 años	12.379	5.998	6.381	8.422	3.928	4.494	3.957	2.070	1.887
53 años	11.525	5.594	5.931	7.913	3.605	4.308	3.612	1.989	1.623
54 años	10.724	5.211	5.513	7.447	3.506	3.941	3.277	1.705	1.572
55 a 59 años	46.821	22.996	23.825	32.387	15.327	17.060	14.434	7.669	6.765
55 años	9.232	4.398	4.834	6.379	2.924	3.455	2.853	1.474	1.379
56 años	10.307	5.139	5.168	7.092	3.376	3.716	3.215	1.763	1.452
57 años	9.758	4.852	4.906	6.862	3.304	3.558	2.896	1.548	1.348
58 años	9.159	4.546	4.613	6.305	3.003	3.302	2.854	1.543	1.311
59 años	8.365	4.061	4.304	5.749	2.720	3.029	2.616	1.341	1.275
60 a 64 años	38.160	18.472	19.688	26.300	12.374	13.926	11.860	6.098	5.762
60 años	8.336	3.890	4.446	5.784	2.584	3.200	2.552	1.306	1.246
61 años	6.722	3.243	3.479	4.731	2.202	2.529	1.991	1.041	950
62 años	7.929	3.892	4.037	5.504	2.638	2.866	2.425	1.254	1.171
63 años	7.774	3.762	4.012	5.319	2.516	2.803	2.455	1.246	1.209
64 años	7.399	3.685	3.714	4.962	2.434	2.528	2.437	1.251	1.186
65 a 69 años	31.080	14.986	16.094	20.835	9.603	11.232	10.245	5.383	4.862
65 años	7.884	3.779	4.105	5.250	2.405	2.845	2.634	1.374	1.260
66 años	6.252	2.965	3.287	4.184	1.873	2.311	2.068	1.092	976
67 años	6.504	3.203	3.301	4.342	2.046	2.296	2.162	1.157	1.005
68 años	5.566	2.643	2.923	3.772	1.720	2.052	1.794	923	871
69 años	4.874	2.396	2.478	3.287	1.559	1.728	1.587	837	750

CUADRO 1.2: POBLACIÓN TOTAL, POR ÁREA URBANA-RURAL Y SEXO, SEGÚN REGIÓN, GRUPOS QUINQUENALES DE EDAD Y EDAD SIMPLE

REGIÓN, GRUPOS QUINQUENALES DE EDAD Y EDAD SIMPLE	TOTAL			URBANA			RURAL		
	Ambos sexos	Hombres	Mujeres	Ambos sexos	Hombres	Mujeres	Ambos sexos	Hombres	Mujeres
70 a 74 años	23.054	10.911	12.143	15.271	6.878	8.393	7.783	4.033	3.750
70 años	5.292	2.464	2.828	3.537	1.575	1.962	1.755	889	866
71 años	4.110	1.963	2.147	2.805	1.267	1.538	1.305	696	609
72 años	5.004	2.458	2.546	3.344	1.584	1.760	1.660	874	786
73 años	4.583	2.158	2.425	2.973	1.319	1.654	1.610	839	771
74 años	4.065	1.868	2.197	2.612	1.133	1.479	1.453	735	718
75 a 79 años	16.451	7.639	8.812	10.687	4.660	6.027	5.764	2.979	2.785
75 años	3.832	1.740	2.092	2.506	1.062	1.444	1.326	678	648
76 años	3.501	1.600	1.901	2.311	990	1.321	1.190	610	580
77 años	3.250	1.577	1.673	2.071	953	1.118	1.179	624	555
78 años	3.254	1.456	1.798	2.079	864	1.215	1.175	592	583
79 años	2.614	1.266	1.348	1.720	791	929	894	475	419
80 a 84 años	12.275	5.463	6.812	8.102	3.370	4.732	4.173	2.093	2.080
80 años	3.059	1.437	1.622	2.053	903	1.150	1.006	534	472
81 años	2.264	1.009	1.255	1.522	641	881	742	368	374
82 años	2.480	1.108	1.372	1.623	654	969	857	454	403
83 años	2.280	994	1.286	1.526	611	915	754	383	371
84 años	2.192	915	1.277	1.378	561	817	814	354	460
85 a 89 años	5.722	2.300	3.422	3.660	1.362	2.298	2.062	938	1.124
85 años	1.550	639	911	1.009	392	617	541	247	294
86 años	1.326	550	776	852	334	518	474	216	258
87 años	1.230	499	731	781	294	487	449	205	244
88 años	864	316	548	535	168	367	329	148	181
89 años	752	296	456	483	174	309	269	122	147
90 a 94 años	2.254	832	1.422	1.470	513	957	784	319	465
90 años	693	270	423	446	169	277	247	101	146
91 años	441	163	278	307	99	208	134	64	70
92 años	455	179	276	285	111	174	170	68	102
93 años	353	127	226	219	76	143	134	51	83
94 años	312	93	219	213	58	155	99	35	64
95 a 99 años	695	212	483	460	131	329	235	81	154
95 años	205	59	146	140	37	103	65	22	43
96 años	188	69	119	112	37	75	76	32	44
97 años	119	37	82	83	23	60	36	14	22
98 años	119	26	93	85	21	64	34	5	29
99 años	64	21	43	40	13	27	24	8	16
100 a 104 años	101	30	71	72	18	54	29	12	17
100 años	45	14	31	33	9	24	12	5	7
101 años	17	6	11	12	4	8	5	2	3
102 años	20	7	13	15	4	11	5	3	2
103 años	12	3	9	7	1	6	5	2	3
104 años	7	0	7	5	0	5	2	0	2
105 años o más	9	1	8	4	1	3	5	0	5

CUADRO 1.2: POBLACIÓN TOTAL, POR ÁREA URBANA-RURAL Y SEXO, SEGÚN REGIÓN, GRUPOS QUINQUENALES DE EDAD Y EDAD SIMPLE

REGIÓN, GRUPOS QUINQUENALES DE EDAD Y EDAD SIMPLE	TOTAL			URBANA			RURAL		
	Ambos sexos	Hombres	Mujeres	Ambos sexos	Hombres	Mujeres	Ambos sexos	Hombres	Mujeres
REGIÓN DEL MAULE	968.336	474.820	493.516	676.810	324.847	351.963	291.526	149.973	141.553
0 a 4 años	67.960	34.717	33.243	49.733	25.331	24.402	18.227	9.386	8.841
0 años	12.786	6.640	6.146	9.515	4.935	4.580	3.271	1.705	1.566
1 años	13.527	6.934	6.593	9.936	5.075	4.861	3.591	1.859	1.732
2 años	13.699	6.999	6.700	10.013	5.112	4.901	3.686	1.887	1.799
3 años	14.198	7.174	7.024	10.289	5.181	5.108	3.909	1.993	1.916
4 años	13.750	6.970	6.780	9.980	5.028	4.952	3.770	1.942	1.828
5 a 9 años	66.655	34.192	32.463	48.419	24.885	23.534	18.236	9.307	8.929
5 años	13.295	6.825	6.470	9.693	4.994	4.699	3.602	1.831	1.771
6 años	13.213	6.859	6.354	9.631	5.010	4.621	3.582	1.849	1.733
7 años	13.080	6.671	6.409	9.472	4.829	4.643	3.608	1.842	1.766
8 años	13.409	6.889	6.520	9.774	5.027	4.747	3.635	1.862	1.773
9 años	13.658	6.948	6.710	9.849	5.025	4.824	3.809	1.923	1.886
10 a 14 años	73.350	37.593	35.757	52.241	26.651	25.590	21.109	10.942	10.167
10 años	13.783	7.023	6.760	9.925	5.070	4.855	3.858	1.953	1.905
11 años	14.337	7.417	6.920	10.207	5.207	5.000	4.130	2.210	1.920
12 años	14.917	7.657	7.260	10.576	5.445	5.131	4.341	2.212	2.129
13 años	14.974	7.583	7.391	10.625	5.355	5.270	4.349	2.228	2.121
14 años	15.339	7.913	7.426	10.908	5.574	5.334	4.431	2.339	2.092
15 a 19 años	80.687	40.881	39.806	57.304	28.932	28.372	23.383	11.949	11.434
15 años	15.828	7.956	7.872	11.120	5.558	5.562	4.708	2.398	2.310
16 años	15.948	8.143	7.805	11.333	5.739	5.594	4.615	2.404	2.211
17 años	16.865	8.652	8.213	11.970	6.143	5.827	4.895	2.509	2.386
18 años	16.639	8.463	8.176	11.787	6.024	5.763	4.852	2.439	2.413
19 años	15.407	7.667	7.740	11.094	5.468	5.626	4.313	2.199	2.114
20 a 24 años	81.016	40.042	40.974	58.706	28.733	29.973	22.310	11.309	11.001
20 años	15.987	7.838	8.149	11.473	5.598	5.875	4.514	2.240	2.274
21 años	16.689	8.277	8.412	12.161	5.992	6.169	4.528	2.285	2.243
22 años	17.076	8.478	8.598	12.380	6.077	6.303	4.696	2.401	2.295
23 años	16.285	8.140	8.145	11.859	5.859	6.000	4.426	2.281	2.145
24 años	14.979	7.309	7.670	10.833	5.207	5.626	4.146	2.102	2.044
25 a 29 años	64.258	31.162	33.096	47.511	22.780	24.731	16.747	8.382	8.365
25 años	13.772	6.722	7.050	10.108	4.884	5.224	3.664	1.838	1.826
26 años	12.877	6.211	6.666	9.484	4.501	4.983	3.393	1.710	1.683
27 años	12.871	6.218	6.653	9.516	4.557	4.959	3.355	1.661	1.694
28 años	12.497	6.093	6.404	9.239	4.462	4.777	3.258	1.631	1.627
29 años	12.241	5.918	6.323	9.164	4.376	4.788	3.077	1.542	1.535
30 a 34 años	64.535	30.894	33.641	47.013	22.253	24.760	17.522	8.641	8.881
30 años	14.619	6.987	7.632	10.734	5.049	5.685	3.885	1.938	1.947
31 años	11.965	5.766	6.199	8.862	4.217	4.645	3.103	1.549	1.554
32 años	12.724	6.001	6.723	9.243	4.320	4.923	3.481	1.681	1.800
33 años	13.070	6.325	6.745	9.446	4.521	4.925	3.624	1.804	1.820
34 años	12.157	5.815	6.342	8.728	4.146	4.582	3.429	1.669	1.760
35 a 39 años	67.895	32.749	35.146	47.951	22.782	25.169	19.944	9.967	9.977
35 años	12.444	6.062	6.382	8.903	4.219	4.684	3.541	1.843	1.698
36 años	13.600	6.598	7.002	9.667	4.606	5.061	3.933	1.992	1.941
37 años	14.201	6.756	7.445	10.064	4.743	5.321	4.137	2.013	2.124
38 años	14.321	6.882	7.439	10.073	4.772	5.301	4.248	2.110	2.138
39 años	13.329	6.451	6.878	9.244	4.442	4.802	4.085	2.009	2.076

CUADRO 1.2: POBLACIÓN TOTAL, POR ÁREA URBANA-RURAL Y SEXO, SEGÚN REGIÓN, GRUPOS QUINQUENALES DE EDAD Y EDAD SIMPLE

REGIÓN, GRUPOS QUINQUENALES DE EDAD Y EDAD SIMPLE	TOTAL			URBANA			RURAL		
	Ambos sexos	Hombres	Mujeres	Ambos sexos	Hombres	Mujeres	Ambos sexos	Hombres	Mujeres
40 a 44 años	69.244	33.167	36.077	47.228	22.013	25.215	22.016	11.154	10.862
40 años	14.814	7.198	7.616	10.187	4.806	5.381	4.627	2.392	2.235
41 años	12.166	5.751	6.415	8.444	3.915	4.529	3.722	1.836	1.886
42 años	15.072	7.248	7.824	10.236	4.769	5.467	4.836	2.479	2.357
43 años	14.025	6.730	7.295	9.530	4.489	5.041	4.495	2.241	2.254
44 años	13.167	6.240	6.927	8.831	4.034	4.797	4.336	2.206	2.130
45 a 49 años	71.005	34.560	36.445	48.125	22.652	25.473	22.880	11.908	10.972
45 años	14.688	7.051	7.637	10.002	4.659	5.343	4.686	2.392	2.294
46 años	14.024	6.858	7.166	9.507	4.508	4.999	4.517	2.350	2.167
47 años	14.467	6.943	7.524	9.781	4.500	5.281	4.686	2.443	2.243
48 años	14.435	7.085	7.350	9.691	4.564	5.127	4.744	2.521	2.223
49 años	13.391	6.623	6.768	9.144	4.421	4.723	4.247	2.202	2.045
50 a 54 años	63.222	30.748	32.474	42.736	19.871	22.865	20.486	10.877	9.609
50 años	14.643	7.180	7.463	9.883	4.618	5.265	4.760	2.562	2.198
51 años	11.248	5.455	5.793	7.691	3.543	4.148	3.557	1.912	1.645
52 años	13.380	6.480	6.900	9.068	4.223	4.845	4.312	2.257	2.055
53 años	12.195	5.971	6.224	8.099	3.796	4.303	4.096	2.175	1.921
54 años	11.756	5.662	6.094	7.995	3.691	4.304	3.761	1.971	1.790
55 a 59 años	51.561	25.181	26.380	34.632	16.176	18.456	16.929	9.005	7.924
55 años	10.185	4.807	5.378	6.849	3.059	3.790	3.336	1.748	1.588
56 años	11.486	5.700	5.786	7.728	3.653	4.075	3.758	2.047	1.711
57 años	10.264	5.042	5.222	6.923	3.270	3.653	3.341	1.772	1.569
58 años	10.207	5.050	5.157	6.772	3.213	3.559	3.435	1.837	1.598
59 años	9.419	4.582	4.837	6.360	2.981	3.379	3.059	1.601	1.458
60 a 64 años	42.710	20.674	22.036	28.172	12.972	15.200	14.538	7.702	6.836
60 años	9.598	4.525	5.073	6.401	2.866	3.535	3.197	1.659	1.538
61 años	7.453	3.595	3.858	5.001	2.295	2.706	2.452	1.300	1.152
62 años	8.821	4.290	4.531	5.866	2.744	3.122	2.955	1.546	1.409
63 años	8.689	4.168	4.521	5.662	2.574	3.088	3.027	1.594	1.433
64 años	8.149	4.096	4.053	5.242	2.493	2.749	2.907	1.603	1.304
65 a 69 años	35.157	17.099	18.058	22.501	10.241	12.260	12.656	6.858	5.798
65 años	8.919	4.366	4.553	5.774	2.641	3.133	3.145	1.725	1.420
66 años	6.993	3.369	3.624	4.393	1.984	2.409	2.600	1.385	1.215
67 años	7.504	3.742	3.762	4.765	2.224	2.541	2.739	1.518	1.221
68 años	6.291	3.038	3.253	4.033	1.811	2.222	2.258	1.227	1.031
69 años	5.450	2.584	2.866	3.536	1.581	1.955	1.914	1.003	911
70 a 74 años	26.649	12.613	14.036	17.019	7.523	9.496	9.630	5.090	4.540
70 años	5.942	2.804	3.138	3.808	1.630	2.178	2.134	1.174	960
71 años	4.785	2.313	2.472	3.094	1.402	1.692	1.691	911	780
72 años	6.015	2.839	3.176	3.826	1.703	2.123	2.189	1.136	1.053
73 años	5.262	2.510	2.752	3.349	1.492	1.857	1.913	1.018	895
74 años	4.645	2.147	2.498	2.942	1.296	1.646	1.703	851	852
75 a 79 años	18.357	8.511	9.846	11.789	5.064	6.725	6.568	3.447	3.121
75 años	4.430	2.077	2.353	2.833	1.219	1.614	1.597	858	739
76 años	3.843	1.759	2.084	2.452	1.071	1.381	1.391	688	703
77 años	3.513	1.620	1.893	2.288	952	1.336	1.225	668	557
78 años	3.733	1.740	1.993	2.379	1.030	1.349	1.354	710	644
79 años	2.838	1.315	1.523	1.837	792	1.045	1.001	523	478

CUADRO 1.2: POBLACIÓN TOTAL, POR ÁREA URBANA-RURAL Y SEXO, SEGÚN REGIÓN, GRUPOS QUINQUENALES DE EDAD Y EDAD SIMPLE

REGIÓN, GRUPOS QUINQUENALES DE EDAD Y EDAD SIMPLE	TOTAL			URBANA			RURAL		
	Ambos sexos	Hombres	Mujeres	Ambos sexos	Hombres	Mujeres	Ambos sexos	Hombres	Mujeres
80 a 84 años	13.709	6.041	7.668	9.009	3.610	5.399	4.700	2.431	2.269
80 años	3.435	1.627	1.808	2.280	987	1.293	1.155	640	515
81 años	2.431	1.081	1.350	1.631	648	983	800	433	367
82 años	2.859	1.213	1.646	1.891	735	1.156	968	478	490
83 años	2.540	1.094	1.446	1.641	636	1.005	899	458	441
84 años	2.444	1.026	1.418	1.566	604	962	878	422	456
85 a 89 años	6.688	2.687	4.001	4.253	1.560	2.693	2.435	1.127	1.308
85 años	1.877	807	1.070	1.167	461	706	710	346	364
86 años	1.585	636	949	1.013	398	615	572	238	334
87 años	1.407	538	869	915	309	606	492	229	263
88 años	1.009	397	612	637	231	406	372	166	206
89 años	810	309	501	521	161	360	289	148	141
90 a 94 años	2.623	947	1.676	1.739	587	1.152	884	360	524
90 años	765	291	474	518	189	329	247	102	145
91 años	508	184	324	334	114	220	174	70	104
92 años	534	206	328	344	121	223	190	85	105
93 años	458	148	310	294	89	205	164	59	105
94 años	358	118	240	249	74	175	109	44	65
95 a 99 años	937	330	607	651	212	439	286	118	168
95 años	257	101	156	177	62	115	80	39	41
96 años	218	68	150	154	44	110	64	24	40
97 años	142	46	96	90	27	63	52	19	33
98 años	145	49	96	100	32	68	45	17	28
99 años	175	66	109	130	47	83	45	19	26
100 a 104 años	94	26	68	63	15	48	31	11	20
100 años	31	8	23	22	5	17	9	3	6
101 años	22	5	17	16	3	13	6	2	4
102 años	14	4	10	8	1	7	6	3	3
103 años	11	4	7	9	4	5	2	0	2
104 años	16	5	11	8	2	6	8	3	5
105 años o más	24	6	18	15	4	11	9	2	7
REGIÓN DEL BIOBÍO	1.971.998	956.978	1.015.020	1.620.469	777.182	843.287	351.529	179.796	171.733
0 a 4 años	137.598	70.192	67.406	115.410	58.907	56.503	22.188	11.285	10.903
0 año	26.691	13.591	13.100	22.666	11.559	11.107	4.025	2.032	1.993
1 año	27.785	14.085	13.700	23.392	11.896	11.496	4.393	2.189	2.204
2 años	27.665	14.183	13.482	23.176	11.840	11.336	4.489	2.343	2.146
3 años	27.818	14.202	13.616	23.103	11.802	11.301	4.715	2.400	2.315
4 años	27.639	14.131	13.508	23.073	11.810	11.263	4.566	2.321	2.245
5 a 9 años	134.857	68.704	66.153	111.518	56.656	54.862	23.339	12.048	11.291
5 años	26.819	13.763	13.056	22.287	11.410	10.877	4.532	2.353	2.179
6 años	26.842	13.757	13.085	22.208	11.391	10.817	4.634	2.366	2.268
7 años	26.532	13.470	13.062	21.870	11.106	10.764	4.662	2.364	2.298
8 años	27.079	13.716	13.363	22.342	11.259	11.083	4.737	2.457	2.280
9 años	27.585	13.998	13.587	22.811	11.490	11.321	4.774	2.508	2.266
10 a 14 años	148.264	75.730	72.534	121.941	62.169	59.772	26.323	13.561	12.762
10 años	27.812	14.055	13.757	22.941	11.626	11.315	4.871	2.429	2.442
11 años	29.117	14.849	14.268	24.063	12.254	11.809	5.054	2.595	2.459
12 años	29.926	15.234	14.692	24.532	12.428	12.104	5.394	2.806	2.588
13 años	30.190	15.418	14.772	24.815	12.626	12.189	5.375	2.792	2.583
14 años	31.219	16.174	15.045	25.590	13.235	12.355	5.629	2.939	2.690

CUADRO 1.2: POBLACIÓN TOTAL, POR ÁREA URBANA-RURAL Y SEXO, SEGÚN REGIÓN, GRUPOS QUINQUENALES DE EDAD Y EDAD SIMPLE

REGIÓN, GRUPOS QUINQUENALES DE EDAD Y EDAD SIMPLE	TOTAL			URBANA			RURAL		
	Ambos sexos	Hombres	Mujeres	Ambos sexos	Hombres	Mujeres	Ambos sexos	Hombres	Mujeres
15 a 19 años	166.188	84.653	81.535	137.213	69.601	67.612	28.975	15.052	13.923
15 años	31.912	16.131	15.781	26.212	13.248	12.964	5.700	2.883	2.817
16 años	31.937	16.164	15.773	26.214	13.248	12.966	5.723	2.916	2.807
17 años	33.961	17.368	16.593	27.566	14.156	13.410	6.395	3.212	3.183
18 años	34.961	17.937	17.024	28.908	14.587	14.321	6.053	3.350	2.703
19 años	33.417	17.053	16.364	28.313	14.362	13.951	5.104	2.691	2.413
20 a 24 años	173.350	86.025	87.325	148.272	73.270	75.002	25.078	12.755	12.323
20 años	34.769	17.104	17.665	29.369	14.378	14.991	5.400	2.726	2.674
21 años	36.458	18.055	18.403	31.275	15.410	15.865	5.183	2.645	2.538
22 años	36.536	18.189	18.347	31.225	15.476	15.749	5.311	2.713	2.598
23 años	34.047	17.006	17.041	29.328	14.623	14.705	4.719	2.383	2.336
24 años	31.540	15.671	15.869	27.075	13.383	13.692	4.465	2.288	2.177
25 a 29 años	136.303	66.599	69.704	116.651	56.904	59.747	19.652	9.695	9.957
25 años	29.375	14.613	14.762	25.284	12.555	12.729	4.091	2.058	2.033
26 años	27.726	13.430	14.296	23.715	11.442	12.273	4.011	1.988	2.023
27 años	27.119	13.133	13.986	23.140	11.181	11.959	3.979	1.952	2.027
28 años	26.240	12.858	13.382	22.381	10.934	11.447	3.859	1.924	1.935
29 años	25.843	12.565	13.278	22.131	10.792	11.339	3.712	1.773	1.939
30 a 34 años	131.009	62.654	68.355	110.751	52.834	57.917	20.258	9.820	10.438
30 años	29.860	14.316	15.544	25.386	12.108	13.278	4.474	2.208	2.266
31 años	24.858	11.964	12.894	21.198	10.199	10.999	3.660	1.765	1.895
32 años	26.545	12.552	13.993	22.284	10.504	11.780	4.261	2.048	2.213
33 años	25.652	12.277	13.375	21.707	10.366	11.341	3.945	1.911	2.034
34 años	24.094	11.545	12.549	20.176	9.657	10.519	3.918	1.888	2.030
35 a 39 años	134.533	64.124	70.409	111.589	52.793	58.796	22.944	11.331	11.613
35 años	23.819	11.472	12.347	19.883	9.483	10.400	3.936	1.989	1.947
36 años	25.832	12.141	13.691	21.615	10.106	11.509	4.217	2.035	2.182
37 años	28.091	13.381	14.710	23.356	11.061	12.295	4.735	2.320	2.415
38 años	29.166	14.066	15.100	24.049	11.507	12.542	5.117	2.559	2.558
39 años	27.625	13.064	14.561	22.686	10.636	12.050	4.939	2.428	2.511
40 a 44 años	143.224	68.216	75.008	116.875	55.028	61.847	26.349	13.188	13.161
40 años	30.739	14.537	16.202	24.886	11.687	13.199	5.853	2.850	3.003
41 años	25.560	12.154	13.406	21.200	10.006	11.194	4.360	2.148	2.212
42 años	31.190	15.022	16.168	25.266	11.987	13.279	5.924	3.035	2.889
43 años	28.889	13.717	15.172	23.490	11.010	12.480	5.399	2.707	2.692
44 años	26.846	12.786	14.060	22.033	10.338	11.695	4.813	2.448	2.365
45 a 49 años	141.262	68.220	73.042	115.189	54.614	60.575	26.073	13.606	12.467
45 años	28.735	13.799	14.936	23.407	11.056	12.351	5.328	2.743	2.585
46 años	28.714	13.745	14.969	23.442	11.000	12.442	5.272	2.745	2.527
47 años	28.798	13.921	14.877	23.533	11.192	12.341	5.265	2.729	2.536
48 años	28.175	13.720	14.455	22.856	10.871	11.985	5.319	2.849	2.470
49 años	26.840	13.035	13.805	21.951	10.495	11.456	4.889	2.540	2.349
50 a 54 años	128.772	61.388	67.384	104.333	48.580	55.753	24.439	12.808	11.631
50 años	29.476	14.181	15.295	23.836	11.176	12.660	5.640	3.005	2.635
51 años	22.898	10.808	12.090	18.719	8.623	10.096	4.179	2.185	1.994
52 años	27.767	13.341	14.426	22.430	10.503	11.927	5.337	2.838	2.499
53 años	24.746	11.709	13.037	20.009	9.254	10.755	4.737	2.455	2.282
54 años	23.885	11.349	12.536	19.339	9.024	10.315	4.546	2.325	2.221

CUADRO 1.2: POBLACIÓN TOTAL, POR ÁREA URBANA-RURAL Y SEXO, SEGÚN REGIÓN, GRUPOS QUINQUENALES DE EDAD Y EDAD SIMPLE

REGIÓN, GRUPOS QUINQUENALES DE EDAD Y EDAD SIMPLE	TOTAL			URBANA			RURAL		
	Ambos sexos	Hombres	Mujeres	Ambos sexos	Hombres	Mujeres	Ambos sexos	Hombres	Mujeres
55 a 59 años	103.686	49.472	54.214	83.280	38.685	44.595	20.406	10.787	9.619
55 años	20.082	9.388	10.694	16.102	7.330	8.772	3.980	2.058	1.922
56 años	22.929	11.175	11.754	18.398	8.746	9.652	4.531	2.429	2.102
57 años	20.994	10.220	10.774	16.906	8.001	8.905	4.088	2.219	1.869
58 años	20.687	9.804	10.883	16.589	7.609	8.980	4.098	2.195	1.903
59 años	18.994	8.885	10.109	15.285	6.999	8.286	3.709	1.886	1.823
60 a 64 años	84.076	39.466	44.610	66.583	30.272	36.311	17.493	9.194	8.299
60 años	18.875	8.769	10.106	15.160	6.839	8.321	3.715	1.930	1.785
61 años	14.594	6.898	7.696	11.756	5.380	6.376	2.838	1.518	1.320
62 años	17.455	8.122	9.333	13.882	6.289	7.593	3.573	1.833	1.740
63 años	17.052	7.983	9.069	13.336	6.059	7.277	3.716	1.924	1.792
64 años	16.100	7.694	8.406	12.449	5.705	6.744	3.651	1.989	1.662
65 a 69 años	69.925	32.477	37.448	54.187	24.155	30.032	15.738	8.322	7.416
65 años	17.859	8.304	9.555	13.891	6.208	7.683	3.968	2.096	1.872
66 años	14.036	6.401	7.635	10.794	4.731	6.063	3.242	1.670	1.572
67 años	14.258	6.726	7.532	10.919	4.919	6.000	3.339	1.807	1.532
68 años	12.442	5.829	6.613	9.684	4.352	5.332	2.758	1.477	1.281
69 años	11.330	5.217	6.113	8.899	3.945	4.954	2.431	1.272	1.159
70 a 74 años	53.475	24.052	29.423	40.826	17.422	23.404	12.649	6.630	6.019
70 años	12.439	5.552	6.887	9.474	3.997	5.477	2.965	1.555	1.410
71 años	9.872	4.509	5.363	7.546	3.291	4.255	2.326	1.218	1.108
72 años	11.614	5.261	6.353	8.909	3.812	5.097	2.705	1.449	1.256
73 años	10.441	4.653	5.788	8.043	3.408	4.635	2.398	1.245	1.153
74 años	9.109	4.077	5.032	6.854	2.914	3.940	2.255	1.163	1.092
75 a 79 años	37.373	16.475	20.898	28.614	11.910	16.704	8.759	4.565	4.194
75 años	8.741	3.869	4.872	6.690	2.803	3.887	2.051	1.066	985
76 años	7.953	3.532	4.421	6.094	2.569	3.525	1.859	963	896
77 años	7.275	3.209	4.066	5.500	2.278	3.222	1.775	931	844
78 años	7.555	3.345	4.210	5.736	2.363	3.373	1.819	982	837
79 años	5.849	2.520	3.329	4.594	1.897	2.697	1.255	623	632
80 a 84 años	27.575	11.348	16.227	21.254	8.219	13.035	6.321	3.129	3.192
80 años	6.876	2.940	3.936	5.289	2.155	3.134	1.587	785	802
81 años	5.131	2.200	2.931	4.010	1.604	2.406	1.121	596	525
82 años	5.787	2.344	3.443	4.444	1.691	2.753	1.343	653	690
83 años	5.128	2.025	3.103	3.940	1.463	2.477	1.188	562	626
84 años	4.653	1.839	2.814	3.571	1.306	2.265	1.082	533	549
85 a 89 años	13.440	4.956	8.484	10.412	3.539	6.873	3.028	1.417	1.611
85 años	3.672	1.440	2.232	2.830	1.018	1.812	842	422	420
86 años	3.211	1.169	2.042	2.489	824	1.665	722	345	377
87 años	2.829	1.008	1.821	2.185	724	1.461	644	284	360
88 años	2.083	786	1.297	1.626	565	1.061	457	221	236
89 años	1.645	553	1.092	1.282	408	874	363	145	218
90 a 94 años	5.086	1.662	3.424	3.984	1.209	2.775	1.102	453	649
90 años	1.564	545	1.019	1.202	386	816	362	159	203
91 años	1.028	348	680	815	251	564	213	97	116
92 años	1.025	348	677	822	264	558	203	84	119
93 años	827	231	596	648	176	472	179	55	124
94 años	642	190	452	497	132	365	145	58	87

CUADRO 1.2: POBLACIÓN TOTAL, POR ÁREA URBANA-RURAL Y SEXO, SEGÚN REGIÓN, GRUPOS QUINQUENALES DE EDAD Y EDAD SIMPLE

REGIÓN, GRUPOS QUINQUENALES DE EDAD Y EDAD SIMPLE	TOTAL			URBANA			RURAL		
	Ambos sexos	Hombres	Mujeres	Ambos sexos	Hombres	Mujeres	Ambos sexos	Hombres	Mujeres
95 a 99 años	1.715	488	1.227	1.372	363	1.009	343	125	218
95 años	529	153	376	428	117	311	101	36	65
96 años	395	114	281	319	87	232	76	27	49
97 años	321	85	236	264	65	199	57	20	37
98 años	252	80	172	185	51	134	67	29	38
99 años	218	56	162	176	43	133	42	13	29
100 a 104 años	252	67	185	191	47	144	61	20	41
100 años	100	23	77	82	17	65	18	6	12
101 años	68	24	44	52	17	35	16	7	9
102 años	47	13	34	33	7	26	14	6	8
103 años	24	3	21	15	2	13	9	1	8
104 años	13	4	9	9	4	5	4	0	4
105 años o más	35	10	25	24	5	19	11	5	6
REGIÓN DE LA ARAUCANÍA	913.065	442.728	470.337	631.087	298.058	333.029	281.978	144.670	137.308
0 a 4 años	66.068	33.512	32.556	46.766	23.685	23.081	19.302	9.827	9.475
0 año	12.619	6.365	6.254	9.048	4.583	4.465	3.571	1.782	1.789
1 año	13.139	6.658	6.481	9.385	4.774	4.611	3.754	1.884	1.870
2 años	13.092	6.624	6.468	9.199	4.619	4.580	3.893	2.005	1.888
3 años	13.665	6.880	6.785	9.617	4.821	4.796	4.048	2.059	1.989
4 años	13.553	6.985	6.568	9.517	4.888	4.629	4.036	2.097	1.939
5 a 9 años	65.243	33.051	32.192	45.300	22.846	22.454	19.943	10.205	9.738
5 años	12.867	6.500	6.367	9.039	4.499	4.540	3.828	2.001	1.827
6 años	13.054	6.709	6.345	9.155	4.658	4.497	3.899	2.051	1.848
7 años	12.921	6.485	6.436	8.940	4.520	4.420	3.981	1.965	2.016
8 años	13.020	6.554	6.466	8.912	4.470	4.442	4.108	2.084	2.024
9 años	13.381	6.803	6.578	9.254	4.699	4.555	4.127	2.104	2.023
10 a 14 años	72.522	37.211	35.311	49.732	25.400	24.332	22.790	11.811	10.979
10 años	13.530	6.890	6.640	9.296	4.730	4.566	4.234	2.160	2.074
11 años	14.097	7.159	6.938	9.759	4.957	4.802	4.338	2.202	2.136
12 años	14.561	7.491	7.070	9.885	5.029	4.856	4.676	2.462	2.214
13 años	14.937	7.670	7.267	10.239	5.216	5.023	4.698	2.454	2.244
14 años	15.397	8.001	7.396	10.553	5.468	5.085	4.844	2.533	2.311
15 a 19 años	79.903	40.387	39.516	56.189	28.160	28.029	23.714	12.227	11.487
15 años	15.404	7.781	7.623	10.680	5.383	5.297	4.724	2.398	2.326
16 años	15.650	7.976	7.674	10.790	5.425	5.365	4.860	2.551	2.309
17 años	16.560	8.434	8.126	11.465	5.795	5.670	5.095	2.639	2.456
18 años	16.723	8.411	8.312	11.947	5.966	5.981	4.776	2.445	2.331
19 años	15.566	7.785	7.781	11.307	5.591	5.716	4.259	2.194	2.065
20 a 24 años	75.837	37.296	38.541	56.383	27.414	28.969	19.454	9.882	9.572
20 años	15.340	7.571	7.769	11.254	5.499	5.755	4.086	2.072	2.014
21 años	15.851	7.802	8.049	11.807	5.782	6.025	4.044	2.020	2.024
22 años	16.033	7.901	8.132	11.899	5.789	6.110	4.134	2.112	2.022
23 años	15.093	7.333	7.760	11.298	5.365	5.933	3.795	1.968	1.827
24 años	13.520	6.689	6.831	10.125	4.979	5.146	3.395	1.710	1.685
25 a 29 años	60.768	28.929	31.839	45.440	21.392	24.048	15.328	7.537	7.791
25 años	12.574	6.109	6.465	9.413	4.532	4.881	3.161	1.577	1.584
26 años	12.321	5.804	6.517	9.160	4.280	4.880	3.161	1.524	1.637
27 años	12.402	5.873	6.529	9.287	4.343	4.944	3.115	1.530	1.585
28 años	11.856	5.656	6.200	8.802	4.116	4.686	3.054	1.540	1.514
29 años	11.615	5.487	6.128	8.778	4.121	4.657	2.837	1.366	1.471

CUADRO 1.2: POBLACIÓN TOTAL, POR ÁREA URBANA-RURAL Y SEXO, SEGÚN REGIÓN, GRUPOS QUINQUENALES DE EDAD Y EDAD SIMPLE

REGIÓN, GRUPOS QUINQUENALES DE EDAD Y EDAD SIMPLE	TOTAL			URBANA			RURAL		
	Ambos sexos	Hombres	Mujeres	Ambos sexos	Hombres	Mujeres	Ambos sexos	Hombres	Mujeres
30 a 34 años	59.047	27.906	31.141	43.006	20.004	23.002	16.041	7.902	8.139
30 años	13.646	6.476	7.170	9.872	4.608	5.264	3.774	1.868	1.906
31 años	10.931	5.154	5.777	8.134	3.807	4.327	2.797	1.347	1.450
32 años	11.929	5.692	6.237	8.703	4.095	4.608	3.226	1.597	1.629
33 años	11.604	5.454	6.150	8.486	3.910	4.576	3.118	1.544	1.574
34 años	10.937	5.130	5.807	7.811	3.584	4.227	3.126	1.546	1.580
35 a 39 años	62.703	29.817	32.886	44.292	20.458	23.834	18.411	9.359	9.052
35 años	11.127	5.238	5.889	7.872	3.575	4.297	3.255	1.663	1.592
36 años	12.066	5.732	6.334	8.644	4.019	4.625	3.422	1.713	1.709
37 años	13.061	6.145	6.916	9.301	4.214	5.087	3.760	1.931	1.829
38 años	13.780	6.682	7.098	9.551	4.500	5.051	4.229	2.182	2.047
39 años	12.669	6.020	6.649	8.924	4.150	4.774	3.745	1.870	1.875
40 a 44 años	64.428	30.790	33.638	44.490	20.541	23.949	19.938	10.249	9.689
40 años	14.111	6.727	7.384	9.549	4.369	5.180	4.562	2.358	2.204
41 años	11.321	5.348	5.973	8.061	3.738	4.323	3.260	1.610	1.650
42 años	14.209	6.830	7.379	9.722	4.520	5.202	4.487	2.310	2.177
43 años	12.927	6.168	6.759	9.001	4.179	4.822	3.926	1.989	1.937
44 años	11.860	5.717	6.143	8.157	3.735	4.422	3.703	1.982	1.721
45 a 49 años	62.432	30.326	32.106	43.072	20.049	23.023	19.360	10.277	9.083
45 años	12.722	6.169	6.553	8.704	3.994	4.710	4.018	2.175	1.843
46 años	12.792	6.177	6.615	8.904	4.132	4.772	3.888	2.045	1.843
47 años	12.627	6.127	6.500	8.763	4.094	4.669	3.864	2.033	1.831
48 años	12.614	6.201	6.413	8.534	3.974	4.560	4.080	2.227	1.853
49 años	11.677	5.652	6.025	8.167	3.855	4.312	3.510	1.797	1.713
50 a 54 años	55.956	27.200	28.756	37.769	17.438	20.331	18.187	9.762	8.425
50 años	13.039	6.376	6.663	8.752	4.050	4.702	4.287	2.326	1.961
51 años	9.707	4.650	5.057	6.717	3.082	3.635	2.990	1.568	1.422
52 años	12.030	5.920	6.110	8.088	3.720	4.368	3.942	2.200	1.742
53 años	10.645	5.250	5.395	7.137	3.377	3.760	3.508	1.873	1.635
54 años	10.535	5.004	5.531	7.075	3.209	3.866	3.460	1.795	1.665
55 a 59 años	45.837	22.160	23.677	30.263	13.939	16.324	15.574	8.221	7.353
55 años	8.921	4.216	4.705	5.941	2.641	3.300	2.980	1.575	1.405
56 años	10.317	5.108	5.209	6.739	3.204	3.535	3.578	1.904	1.674
57 años	9.248	4.486	4.762	6.208	2.894	3.314	3.040	1.592	1.448
58 años	9.142	4.482	4.660	5.998	2.760	3.238	3.144	1.722	1.422
59 años	8.209	3.868	4.341	5.377	2.440	2.937	2.832	1.428	1.404
60 a 64 años	38.078	17.915	20.163	24.463	10.856	13.607	13.615	7.059	6.556
60 años	8.785	4.108	4.677	5.680	2.508	3.172	3.105	1.600	1.505
61 años	6.312	2.960	3.352	4.175	1.858	2.317	2.137	1.102	1.035
62 años	7.959	3.751	4.208	5.155	2.283	2.872	2.804	1.468	1.336
63 años	7.747	3.673	4.074	4.907	2.221	2.686	2.840	1.452	1.388
64 años	7.275	3.423	3.852	4.546	1.986	2.560	2.729	1.437	1.292
65 a 69 años	33.094	15.443	17.651	20.173	8.702	11.471	12.921	6.741	6.180
65 años	8.365	3.935	4.430	5.127	2.239	2.888	3.238	1.696	1.542
66 años	6.532	3.008	3.524	3.910	1.640	2.270	2.622	1.368	1.254
67 años	7.102	3.421	3.681	4.214	1.876	2.338	2.888	1.545	1.343
68 años	6.002	2.752	3.250	3.627	1.561	2.066	2.375	1.191	1.184
69 años	5.093	2.327	2.766	3.295	1.386	1.909	1.798	941	857

CUADRO 1.2: POBLACIÓN TOTAL, POR ÁREA URBANA-RURAL Y SEXO, SEGÚN REGIÓN, GRUPOS QUINQUENALES DE EDAD Y EDAD SIMPLE

REGIÓN, GRUPOS QUINQUENALES DE EDAD Y EDAD SIMPLE	TOTAL			URBANA			RURAL		
	Ambos sexos	Hombres	Mujeres	Ambos sexos	Hombres	Mujeres	Ambos sexos	Hombres	Mujeres
70 a 74 años	26.121	11.944	14.177	15.824	6.675	9.149	10.297	5.269	5.028
70 años	5.954	2.756	3.198	3.584	1.506	2.078	2.370	1.250	1.120
71 años	4.616	2.108	2.508	2.909	1.244	1.665	1.707	864	843
72 años	5.680	2.560	3.120	3.398	1.393	2.005	2.282	1.167	1.115
73 años	5.179	2.383	2.796	3.105	1.344	1.761	2.074	1.039	1.035
74 años	4.692	2.137	2.555	2.828	1.188	1.640	1.864	949	915
75 a 79 años	19.445	8.658	10.787	11.802	4.722	7.080	7.643	3.936	3.707
75 años	4.489	2.052	2.437	2.675	1.097	1.578	1.814	955	859
76 años	4.068	1.804	2.264	2.529	991	1.538	1.539	813	726
77 años	3.836	1.664	2.172	2.326	922	1.404	1.510	742	768
78 años	3.979	1.780	2.199	2.337	949	1.388	1.642	831	811
79 años	3.073	1.358	1.715	1.935	763	1.172	1.138	595	543
80 a 84 años	14.165	5.969	8.196	8.901	3.382	5.519	5.264	2.587	2.677
80 años	3.708	1.612	2.096	2.269	884	1.385	1.439	728	711
81 años	2.505	1.106	1.399	1.625	662	963	880	444	436
82 años	2.981	1.246	1.735	1.904	718	1.186	1.077	528	549
83 años	2.554	1.044	1.510	1.626	599	1.027	928	445	483
84 años	2.417	961	1.456	1.477	519	958	940	442	498
85 a 89 años	7.293	2.797	4.496	4.568	1.571	2.997	2.725	1.226	1.499
85 años	1.888	768	1.120	1.148	412	736	740	356	384
86 años	1.668	638	1.030	1.028	344	684	640	294	346
87 años	1.572	597	975	978	325	653	594	272	322
88 años	1.175	429	746	758	263	495	417	166	251
89 años	990	365	625	656	227	429	334	138	196
90 a 94 años	2.925	1.055	1.870	1.923	637	1.286	1.002	418	584
90 años	913	360	553	567	198	369	346	162	184
91 años	537	180	357	379	118	261	158	62	96
92 años	580	208	372	386	128	258	194	80	114
93 años	482	168	314	309	107	202	173	61	112
94 años	413	139	274	282	86	196	131	53	78
95 a 99 años	1.044	323	721	649	169	480	395	154	241
95 años	282	92	190	187	54	133	95	38	57
96 años	228	57	171	140	27	113	88	30	58
97 años	216	74	142	131	37	94	85	37	48
98 años	168	44	124	101	23	78	67	21	46
99 años	150	56	94	90	28	62	60	28	32
100 a 104 años	129	34	95	73	18	55	56	16	40
100 años	52	12	40	27	4	23	25	8	17
101 años	29	10	19	22	8	14	7	2	5
102 años	25	8	17	14	4	10	11	4	7
103 años	13	2	11	7	0	7	6	2	4
104 años	10	2	8	3	2	1	7	0	7
105 años o más	27	5	22	9	0	9	18	5	13

CUADRO 1.2: POBLACIÓN TOTAL, POR ÁREA URBANA-RURAL Y SEXO, SEGÚN REGIÓN, GRUPOS QUINQUENALES DE EDAD Y EDAD SIMPLE

REGIÓN, GRUPOS QUINQUENALES DE EDAD Y EDAD SIMPLE	TOTAL			URBANA			RURAL		
	Ambos sexos	Hombres	Mujeres	Ambos sexos	Hombres	Mujeres	Ambos sexos	Hombres	Mujeres
REGIÓN DE LOS RÍOS	364.592	178.285	186.307	255.666	121.751	133.915	108.926	56.534	52.392
0 a 4 años	25.853	13.128	12.725	18.378	9.323	9.055	7.475	3.805	3.670
0 año	4.958	2.481	2.477	3.578	1.797	1.781	1.380	684	696
1 año	5.188	2.608	2.580	3.677	1.855	1.822	1.511	753	758
2 años	5.233	2.652	2.581	3.730	1.872	1.858	1.503	780	723
3 años	5.297	2.752	2.545	3.706	1.946	1.760	1.591	806	785
4 años	5.177	2.635	2.542	3.687	1.853	1.834	1.490	782	708
5 a 9 años	25.388	12.799	12.589	17.813	8.913	8.900	7.575	3.886	3.689
5 años	5.032	2.454	2.578	3.540	1.681	1.859	1.492	773	719
6 años	5.096	2.576	2.520	3.604	1.837	1.767	1.492	739	753
7 años	5.144	2.658	2.486	3.631	1.859	1.772	1.513	799	714
8 años	4.932	2.493	2.439	3.428	1.725	1.703	1.504	768	736
9 años	5.184	2.618	2.566	3.610	1.811	1.799	1.574	807	767
10 a 14 años	27.827	14.164	13.663	19.225	9.792	9.433	8.602	4.372	4.230
10 años	5.280	2.676	2.604	3.625	1.845	1.780	1.655	831	824
11 años	5.559	2.822	2.737	3.846	1.965	1.881	1.713	857	856
12 años	5.598	2.821	2.777	3.841	1.925	1.916	1.757	896	861
13 años	5.487	2.818	2.669	3.841	1.978	1.863	1.646	840	806
14 años	5.903	3.027	2.876	4.072	2.079	1.993	1.831	948	883
15 a 19 años	31.803	16.168	15.635	22.814	11.416	11.398	8.989	4.752	4.237
15 años	6.217	3.181	3.036	4.302	2.161	2.141	1.915	1.020	895
16 años	6.110	3.109	3.001	4.254	2.148	2.106	1.856	961	895
17 años	6.401	3.321	3.080	4.467	2.273	2.194	1.934	1.048	886
18 años	6.655	3.377	3.278	4.885	2.440	2.445	1.770	937	833
19 años	6.420	3.180	3.240	4.906	2.394	2.512	1.514	786	728
20 a 24 años	30.975	15.515	15.460	23.645	11.631	12.014	7.330	3.884	3.446
20 años	6.419	3.268	3.151	4.871	2.448	2.423	1.548	820	728
21 años	6.439	3.163	3.276	4.955	2.405	2.550	1.484	758	726
22 años	6.508	3.252	3.256	4.926	2.418	2.508	1.582	834	748
23 años	5.994	2.992	3.002	4.620	2.251	2.369	1.374	741	633
24 años	5.615	2.840	2.775	4.273	2.109	2.164	1.342	731	611
25 a 29 años	24.415	11.737	12.678	18.563	8.835	9.728	5.852	2.902	2.950
25 años	5.133	2.557	2.576	3.916	1.945	1.971	1.217	612	605
26 años	4.888	2.304	2.584	3.690	1.743	1.947	1.198	561	637
27 años	4.912	2.397	2.515	3.742	1.783	1.959	1.170	614	556
28 años	4.873	2.299	2.574	3.693	1.713	1.980	1.180	586	594
29 años	4.609	2.180	2.429	3.522	1.651	1.871	1.087	529	558
30 a 34 años	23.192	11.186	12.006	16.943	7.996	8.947	6.249	3.190	3.059
30 años	5.259	2.608	2.651	3.860	1.882	1.978	1.399	726	673
31 años	4.343	2.110	2.233	3.297	1.535	1.762	1.046	575	471
32 años	4.649	2.199	2.450	3.331	1.530	1.801	1.318	669	649
33 años	4.570	2.127	2.443	3.328	1.548	1.780	1.242	579	663
34 años	4.371	2.142	2.229	3.127	1.501	1.626	1.244	641	603
35 a 39 años	24.183	11.601	12.582	16.846	7.896	8.950	7.337	3.705	3.632
35 años	4.337	2.138	2.199	3.070	1.484	1.586	1.267	654	613
36 años	4.722	2.259	2.463	3.317	1.541	1.776	1.405	718	687
37 años	5.101	2.395	2.706	3.617	1.666	1.951	1.484	729	755
38 años	5.147	2.456	2.691	3.542	1.647	1.895	1.605	809	796
39 años	4.876	2.353	2.523	3.300	1.558	1.742	1.576	795	781

CUADRO 1.2: POBLACIÓN TOTAL, POR ÁREA URBANA-RURAL Y SEXO, SEGÚN REGIÓN, GRUPOS QUINQUENALES DE EDAD Y EDAD SIMPLE

REGIÓN, GRUPOS QUINQUENALES DE EDAD Y EDAD SIMPLE	TOTAL			URBANA			RURAL		
	Ambos sexos	Hombres	Mujeres	Ambos sexos	Hombres	Mujeres	Ambos sexos	Hombres	Mujeres
40 a 44 años	25.335	12.364	12.971	17.392	8.203	9.189	7.943	4.161	3.782
40 años	5.331	2.611	2.720	3.569	1.689	1.880	1.762	922	840
41 años	4.419	2.212	2.207	3.067	1.479	1.588	1.352	733	619
42 años	5.476	2.596	2.880	3.745	1.704	2.041	1.731	892	839
43 años	5.260	2.513	2.747	3.635	1.674	1.961	1.625	839	786
44 años	4.849	2.432	2.417	3.376	1.657	1.719	1.473	775	698
45 a 49 años	26.433	13.066	13.367	18.125	8.621	9.504	8.308	4.445	3.863
45 años	5.365	2.602	2.763	3.664	1.676	1.988	1.701	926	775
46 años	5.225	2.608	2.617	3.614	1.728	1.886	1.611	880	731
47 años	5.462	2.677	2.785	3.760	1.775	1.985	1.702	902	800
48 años	5.419	2.698	2.721	3.708	1.809	1.899	1.711	889	822
49 años	4.962	2.481	2.481	3.379	1.633	1.746	1.583	848	735
50 a 54 años	23.603	11.591	12.012	16.006	7.505	8.501	7.597	4.086	3.511
50 años	5.456	2.651	2.805	3.662	1.684	1.978	1.794	967	827
51 años	4.150	1.945	2.205	2.882	1.302	1.580	1.268	643	625
52 años	5.006	2.503	2.503	3.396	1.619	1.777	1.610	884	726
53 años	4.602	2.284	2.318	3.109	1.471	1.638	1.493	813	680
54 años	4.389	2.208	2.181	2.957	1.429	1.528	1.432	779	653
55 a 59 años	18.834	9.276	9.558	12.715	5.969	6.746	6.119	3.307	2.812
55 años	3.592	1.748	1.844	2.470	1.141	1.329	1.122	607	515
56 años	4.184	2.063	2.121	2.828	1.332	1.496	1.356	731	625
57 años	3.873	1.927	1.946	2.654	1.257	1.397	1.219	670	549
58 años	3.778	1.908	1.870	2.432	1.164	1.268	1.346	744	602
59 años	3.407	1.630	1.777	2.331	1.075	1.256	1.076	555	521
60 a 64 años	15.764	7.452	8.312	10.533	4.689	5.844	5.231	2.763	2.468
60 años	3.609	1.704	1.905	2.443	1.082	1.361	1.166	622	544
61 años	2.654	1.233	1.421	1.841	799	1.042	813	434	379
62 años	3.230	1.485	1.745	2.147	947	1.200	1.083	538	545
63 años	3.148	1.493	1.655	2.059	936	1.123	1.089	557	532
64 años	3.123	1.537	1.586	2.043	925	1.118	1.080	612	468
65 a 69 años	13.137	6.167	6.970	8.448	3.695	4.753	4.689	2.472	2.217
65 años	3.374	1.601	1.773	2.205	967	1.238	1.169	634	535
66 años	2.610	1.165	1.445	1.633	684	949	977	481	496
67 años	2.745	1.337	1.408	1.771	797	974	974	540	434
68 años	2.330	1.087	1.243	1.462	641	821	868	446	422
69 años	2.078	977	1.101	1.377	606	771	701	371	330
70 a 74 años	10.364	4.660	5.704	6.623	2.782	3.841	3.741	1.878	1.863
70 años	2.363	1.060	1.303	1.506	639	867	857	421	436
71 años	1.839	838	1.001	1.192	499	693	647	339	308
72 años	2.217	983	1.234	1.368	556	812	849	427	422
73 años	2.101	933	1.168	1.364	569	795	737	364	373
74 años	1.844	846	998	1.193	519	674	651	327	324
75 a 79 años	7.586	3.390	4.196	4.939	2.040	2.899	2.647	1.350	1.297
75 años	1.758	799	959	1.152	484	668	606	315	291
76 años	1.609	704	905	1.035	417	618	574	287	287
77 años	1.476	663	813	969	412	557	507	251	256
78 años	1.553	689	864	983	389	594	570	300	270
79 años	1.190	535	655	800	338	462	390	197	193

CUADRO 1.2: POBLACIÓN TOTAL, POR ÁREA URBANA-RURAL Y SEXO, SEGÚN REGIÓN, GRUPOS QUINQUENALES DE EDAD Y EDAD SIMPLE

REGIÓN, GRUPOS QUINQUENALES DE EDAD Y EDAD SIMPLE	TOTAL			URBANA			RURAL		
	Ambos sexos	Hombres	Mujeres	Ambos sexos	Hombres	Mujeres	Ambos sexos	Hombres	Mujeres
80 a 84 años	5.487	2.310	3.177	3.689	1.429	2.260	1.798	881	917
80 años	1.375	586	789	925	363	562	450	223	227
81 años	965	424	541	673	280	393	292	144	148
82 años	1.204	489	715	793	306	487	411	183	228
83 años	1.016	421	595	686	258	428	330	163	167
84 años	927	390	537	612	222	390	315	168	147
85 a 89 años	2.891	1.172	1.719	1.925	697	1.228	966	475	491
85 años	788	300	488	534	169	365	254	131	123
86 años	674	287	387	447	173	274	227	114	113
87 años	590	247	343	399	158	241	191	89	102
88 años	437	193	244	297	115	182	140	78	62
89 años	402	145	257	248	82	166	154	63	91
90 a 94 años	1.104	401	703	781	248	533	323	153	170
90 años	362	133	229	257	74	183	105	59	46
91 años	195	73	122	143	51	92	52	22	30
92 años	193	68	125	139	48	91	54	20	34
93 años	188	65	123	128	36	92	60	29	31
94 años	166	62	104	114	39	75	52	23	29
95 a 99 años	350	112	238	227	62	165	123	50	73
95 años	96	31	65	69	19	50	27	12	15
96 años	92	31	61	48	13	35	44	18	26
97 años	64	20	44	45	14	31	19	6	13
98 años	60	18	42	37	9	28	23	9	14
99 años	38	12	26	28	7	21	10	5	5
100 a 104 años	55	17	38	34	8	26	21	9	12
100 años	24	4	20	15	1	14	9	3	6
101 años	12	5	7	10	5	5	2	0	2
102 años	8	3	5	3	0	3	5	3	2
103 años	7	2	5	4	1	3	3	1	2
104 años	4	3	1	2	1	1	2	2	0
105 años o más	13	9	4	2	1	1	11	8	3
REGIÓN DE LOS LAGOS	798.141	393.962	404.179	570.343	276.562	293.781	227.798	117.400	110.398
0 a 4 años	59.902	30.393	29.509	45.205	22.925	22.280	14.697	7.468	7.229
0 año	11.228	5.731	5.497	8.583	4.404	4.179	2.645	1.327	1.318
1 año	11.676	5.851	5.825	8.903	4.447	4.456	2.773	1.404	1.369
2 años	12.069	6.142	5.927	9.093	4.607	4.486	2.976	1.535	1.441
3 años	12.334	6.257	6.077	9.195	4.677	4.518	3.139	1.580	1.559
4 años	12.595	6.412	6.183	9.431	4.790	4.641	3.164	1.622	1.542
5 a 9 años	59.002	29.994	29.008	43.479	22.030	21.449	15.523	7.964	7.559
5 años	11.485	5.843	5.642	8.575	4.357	4.218	2.910	1.486	1.424
6 años	12.007	6.105	5.902	8.894	4.541	4.353	3.113	1.564	1.549
7 años	11.636	5.969	5.667	8.590	4.404	4.186	3.046	1.565	1.481
8 años	11.855	6.041	5.814	8.722	4.405	4.317	3.133	1.636	1.497
9 años	12.019	6.036	5.983	8.698	4.323	4.375	3.321	1.713	1.608
10 a 14 años	63.735	32.449	31.286	45.901	23.300	22.601	17.834	9.149	8.685
10 años	12.002	6.212	5.790	8.647	4.497	4.150	3.355	1.715	1.640
11 años	12.649	6.429	6.220	9.132	4.611	4.521	3.517	1.818	1.699
12 años	12.790	6.462	6.328	9.229	4.644	4.585	3.561	1.818	1.743
13 años	13.060	6.602	6.458	9.377	4.723	4.654	3.683	1.879	1.804
14 años	13.234	6.744	6.490	9.516	4.825	4.691	3.718	1.919	1.799

CUADRO 1.2: POBLACIÓN TOTAL, POR ÁREA URBANA-RURAL Y SEXO, SEGÚN REGIÓN, GRUPOS QUINQUENALES DE EDAD Y EDAD SIMPLE

REGIÓN, GRUPOS QUINQUENALES DE EDAD Y EDAD SIMPLE	TOTAL			URBANA			RURAL		
	Ambos sexos	Hombres	Mujeres	Ambos sexos	Hombres	Mujeres	Ambos sexos	Hombres	Mujeres
15 a 19 años	65.311	33.463	31.848	47.707	24.124	23.583	17.604	9.339	8.265
15 años	13.184	6.739	6.445	9.480	4.826	4.654	3.704	1.913	1.791
16 años	13.232	6.843	6.389	9.553	4.913	4.640	3.679	1.930	1.749
17 años	13.816	7.088	6.728	9.979	5.058	4.921	3.837	2.030	1.807
18 años	13.282	6.918	6.364	9.790	4.964	4.826	3.492	1.954	1.538
19 años	11.797	5.875	5.922	8.905	4.363	4.542	2.892	1.512	1.380
20 a 24 años	61.703	30.746	30.957	47.549	23.468	24.081	14.154	7.278	6.876
20 años	12.349	6.154	6.195	9.340	4.599	4.741	3.009	1.555	1.454
21 años	12.658	6.252	6.406	9.689	4.714	4.975	2.969	1.538	1.431
22 años	13.056	6.596	6.460	10.171	5.073	5.098	2.885	1.523	1.362
23 años	12.229	6.160	6.069	9.518	4.776	4.742	2.711	1.384	1.327
24 años	11.411	5.584	5.827	8.831	4.306	4.525	2.580	1.278	1.302
25 a 29 años	55.504	27.113	28.391	42.995	20.865	22.130	12.509	6.248	6.261
25 años	11.411	5.725	5.686	8.867	4.364	4.503	2.544	1.361	1.183
26 años	10.658	5.120	5.538	8.242	3.930	4.312	2.416	1.190	1.226
27 años	11.182	5.434	5.748	8.635	4.189	4.446	2.547	1.245	1.302
28 años	11.233	5.540	5.693	8.672	4.244	4.428	2.561	1.296	1.265
29 años	11.020	5.294	5.726	8.579	4.138	4.441	2.441	1.156	1.285
30 a 34 años	57.103	28.052	29.051	43.053	20.955	22.098	14.050	7.097	6.953
30 años	12.456	6.184	6.272	9.532	4.683	4.849	2.924	1.501	1.423
31 años	10.671	5.161	5.510	8.148	3.889	4.259	2.523	1.272	1.251
32 años	11.773	5.750	6.023	8.850	4.303	4.547	2.923	1.447	1.476
33 años	11.430	5.650	5.780	8.479	4.142	4.337	2.951	1.508	1.443
34 años	10.773	5.307	5.466	8.044	3.938	4.106	2.729	1.369	1.360
35 a 39 años	60.244	29.704	30.540	43.775	21.133	22.642	16.469	8.571	7.898
35 años	11.026	5.403	5.623	8.157	3.916	4.241	2.869	1.487	1.382
36 años	11.790	5.679	6.111	8.656	4.083	4.573	3.134	1.596	1.538
37 años	12.314	6.027	6.287	8.978	4.348	4.630	3.336	1.679	1.657
38 años	13.044	6.543	6.501	9.289	4.542	4.747	3.755	2.001	1.754
39 años	12.070	6.052	6.018	8.695	4.244	4.451	3.375	1.808	1.567
40 a 44 años	60.037	29.526	30.511	42.220	20.172	22.048	17.817	9.354	8.463
40 años	13.096	6.431	6.665	9.349	4.440	4.909	3.747	1.991	1.756
41 años	10.739	5.260	5.479	7.570	3.624	3.946	3.169	1.636	1.533
42 años	13.130	6.454	6.676	9.215	4.437	4.778	3.915	2.017	1.898
43 años	12.229	5.974	6.255	8.604	4.077	4.527	3.625	1.897	1.728
44 años	10.843	5.407	5.436	7.482	3.594	3.888	3.361	1.813	1.548
45 a 49 años	57.471	28.914	28.557	39.885	19.424	20.461	17.586	9.490	8.096
45 años	11.866	6.022	5.844	8.268	4.033	4.235	3.598	1.989	1.609
46 años	11.658	5.766	5.892	8.163	3.903	4.260	3.495	1.863	1.632
47 años	11.845	5.884	5.961	8.168	3.934	4.234	3.677	1.950	1.727
48 años	11.568	5.856	5.712	7.998	3.957	4.041	3.570	1.899	1.671
49 años	10.534	5.386	5.148	7.288	3.597	3.691	3.246	1.789	1.457
50 a 54 años	48.627	24.177	24.450	33.348	15.984	17.364	15.279	8.193	7.086
50 años	11.282	5.643	5.639	7.781	3.766	4.015	3.501	1.877	1.624
51 años	8.618	4.270	4.348	6.018	2.875	3.143	2.600	1.395	1.205
52 años	10.544	5.278	5.266	7.109	3.396	3.713	3.435	1.882	1.553
53 años	9.278	4.539	4.739	6.322	2.976	3.346	2.956	1.563	1.393
54 años	8.905	4.447	4.458	6.118	2.971	3.147	2.787	1.476	1.311

CUADRO 1.2: POBLACIÓN TOTAL, POR ÁREA URBANA-RURAL Y SEXO, SEGÚN REGIÓN, GRUPOS QUINQUENALES DE EDAD Y EDAD SIMPLE

REGIÓN, GRUPOS QUINQUENALES DE EDAD Y EDAD SIMPLE	TOTAL			URBANA			RURAL		
	Ambos sexos	Hombres	Mujeres	Ambos sexos	Hombres	Mujeres	Ambos sexos	Hombres	Mujeres
55 a 59 años	37.794	18.570	19.224	25.063	11.857	13.206	12.731	6.713	6.018
55 años	7.498	3.633	3.865	4.933	2.305	2.628	2.565	1.328	1.237
56 años	8.591	4.350	4.241	5.750	2.809	2.941	2.841	1.541	1.300
57 años	7.640	3.833	3.807	5.067	2.422	2.645	2.573	1.411	1.162
58 años	7.407	3.592	3.815	4.861	2.292	2.569	2.546	1.300	1.246
59 años	6.658	3.162	3.496	4.452	2.029	2.423	2.206	1.133	1.073
60 a 64 años	31.035	14.763	16.272	20.236	9.237	10.999	10.799	5.526	5.273
60 años	6.987	3.215	3.772	4.679	2.115	2.564	2.308	1.100	1.208
61 años	5.262	2.488	2.774	3.496	1.570	1.926	1.766	918	848
62 años	6.289	3.103	3.186	4.095	1.933	2.162	2.194	1.170	1.024
63 años	6.347	3.006	3.341	4.067	1.864	2.203	2.280	1.142	1.138
64 años	6.150	2.951	3.199	3.899	1.755	2.144	2.251	1.196	1.055
65 a 69 años	26.194	12.472	13.722	16.362	7.414	8.948	9.832	5.058	4.774
65 años	6.693	3.161	3.532	4.212	1.902	2.310	2.481	1.259	1.222
66 años	5.307	2.541	2.766	3.298	1.500	1.798	2.009	1.041	968
67 años	5.345	2.651	2.694	3.262	1.545	1.717	2.083	1.106	977
68 años	4.522	2.109	2.413	2.818	1.241	1.577	1.704	868	836
69 años	4.327	2.010	2.317	2.772	1.226	1.546	1.555	784	771
70 a 74 años	20.716	9.512	11.204	12.632	5.483	7.149	8.084	4.029	4.055
70 años	4.649	2.193	2.456	2.835	1.281	1.554	1.814	912	902
71 años	3.740	1.677	2.063	2.328	977	1.351	1.412	700	712
72 años	4.560	2.073	2.487	2.800	1.210	1.590	1.760	863	897
73 años	3.999	1.834	2.165	2.405	1.035	1.370	1.594	799	795
74 años	3.768	1.735	2.033	2.264	980	1.284	1.504	755	749
75 a 79 años	14.604	6.467	8.137	9.101	3.755	5.346	5.503	2.712	2.791
75 años	3.432	1.563	1.869	2.078	902	1.176	1.354	661	693
76 años	3.159	1.386	1.773	1.991	822	1.169	1.168	564	604
77 años	2.869	1.306	1.563	1.797	750	1.047	1.072	556	516
78 años	2.841	1.241	1.600	1.765	717	1.048	1.076	524	552
79 años	2.303	971	1.332	1.470	564	906	833	407	426
80 a 84 años	10.649	4.458	6.191	6.619	2.595	4.024	4.030	1.863	2.167
80 años	2.771	1.260	1.511	1.778	780	998	993	480	513
81 años	1.922	807	1.115	1.179	452	727	743	355	388
82 años	2.194	913	1.281	1.362	532	830	832	381	451
83 años	1.935	783	1.152	1.173	428	745	762	355	407
84 años	1.827	695	1.132	1.127	403	724	700	292	408
85 a 89 años	5.480	2.153	3.327	3.349	1.244	2.105	2.131	909	1.222
85 años	1.444	588	856	861	325	536	583	263	320
86 años	1.267	498	769	769	280	489	498	218	280
87 años	1.177	459	718	725	280	445	452	179	273
88 años	875	341	534	530	196	334	345	145	200
89 años	717	267	450	464	163	301	253	104	149
90 a 94 años	2.171	777	1.394	1.355	449	906	816	328	488
90 años	645	245	400	408	143	265	237	102	135
91 años	426	143	283	267	79	188	159	64	95
92 años	466	159	307	288	92	196	178	67	111
93 años	336	115	221	217	69	148	119	46	73
94 años	298	115	183	175	66	109	123	49	74

CUADRO 1.2: POBLACIÓN TOTAL, POR ÁREA URBANA-RURAL Y SEXO, SEGÚN REGIÓN, GRUPOS QUINQUENALES DE EDAD Y EDAD SIMPLE

REGIÓN, GRUPOS QUINQUENALES DE EDAD Y EDAD SIMPLE	TOTAL			URBANA			RURAL		
	Ambos sexos	Hombres	Mujeres	Ambos sexos	Hombres	Mujeres	Ambos sexos	Hombres	Mujeres
95 a 99 años	747	234	513	446	135	311	301	99	202
95 años	190	58	132	98	26	72	92	32	60
96 años	195	68	127	121	40	81	74	28	46
97 años	161	51	110	105	34	71	56	17	39
98 años	119	31	88	69	15	54	50	16	34
99 años	82	26	56	53	20	33	29	6	23
100 a 104 años	93	20	73	56	12	44	37	8	29
100 años	44	7	37	24	4	20	20	3	17
101 años	21	6	15	15	4	11	6	2	4
102 años	15	4	11	11	3	8	4	1	3
103 años	10	2	8	6	1	5	4	1	3
104 años	3	1	2	0	0	0	3	1	2
105 años o más	19	5	14	7	1	6	12	4	8
REGIÓN DE AYSÉN	99.609	50.195	49.414	78.420	38.672	39.748	21.189	11.523	9.666
0 a 4 años	8.445	4.267	4.178	6.830	3.404	3.426	1.615	863	752
0 años	1.517	771	746	1.242	619	623	275	152	123
1 años	1.659	814	845	1.316	636	680	343	178	165
2 años	1.690	837	853	1.363	657	706	327	180	147
3 años	1.835	946	889	1.477	760	717	358	186	172
4 años	1.744	899	845	1.432	732	700	312	167	145
5 a 9 años	8.332	4.287	4.045	6.779	3.498	3.281	1.553	789	764
5 años	1.704	897	807	1.406	736	670	298	161	137
6 años	1.695	869	826	1.362	693	669	333	176	157
7 años	1.678	861	817	1.388	724	664	290	137	153
8 años	1.603	816	787	1.295	662	633	308	154	154
9 años	1.652	844	808	1.328	683	645	324	161	163
10 a 14 años	8.318	4.208	4.110	6.804	3.429	3.375	1.514	779	735
10 años	1.696	854	842	1.391	683	708	305	171	134
11 años	1.630	791	839	1.328	648	680	302	143	159
12 años	1.648	820	828	1.324	659	665	324	161	163
13 años	1.680	873	807	1.380	714	666	300	159	141
14 años	1.664	870	794	1.381	725	656	283	145	138
15 a 19 años	8.023	4.341	3.682	6.706	3.622	3.084	1.317	719	598
15 años	1.649	837	812	1.382	711	671	267	126	141
16 años	1.689	867	822	1.416	721	695	273	146	127
17 años	1.764	965	799	1.463	805	658	301	160	141
18 años	1.603	939	664	1.348	779	569	255	160	95
19 años	1.318	733	585	1.097	606	491	221	127	94
20 a 24 años	6.762	3.416	3.346	5.573	2.783	2.790	1.189	633	556
20 años	1.227	635	592	1.014	514	500	213	121	92
21 años	1.354	718	636	1.118	584	534	236	134	102
22 años	1.403	669	734	1.144	537	607	259	132	127
23 años	1.401	705	696	1.159	579	580	242	126	116
24 años	1.377	689	688	1.138	569	569	239	120	119
25 a 29 años	6.976	3.385	3.591	5.731	2.738	2.993	1.245	647	598
25 años	1.230	599	631	1.013	485	528	217	114	103
26 años	1.388	678	710	1.131	541	590	257	137	120
27 años	1.400	651	749	1.148	519	629	252	132	120
28 años	1.510	743	767	1.262	615	647	248	128	120
29 años	1.448	714	734	1.177	578	599	271	136	135

CUADRO 1.2: POBLACIÓN TOTAL, POR ÁREA URBANA-RURAL Y SEXO, SEGÚN REGIÓN, GRUPOS QUINQUENALES DE EDAD Y EDAD SIMPLE

REGIÓN, GRUPOS QUINQUENALES DE EDAD Y EDAD SIMPLE	TOTAL			URBANA			RURAL		
	Ambos sexos	Hombres	Mujeres	Ambos sexos	Hombres	Mujeres	Ambos sexos	Hombres	Mujeres
30 a 34 años	7.617	3.700	3.917	6.145	2.936	3.209	1.472	764	708
30 años	1.593	767	826	1.282	616	666	311	151	160
31 años	1.465	712	753	1.195	568	627	270	144	126
32 años	1.568	761	807	1.277	620	657	291	141	150
33 años	1.495	727	768	1.201	577	624	294	150	144
34 años	1.496	733	763	1.190	555	635	306	178	128
35 a 39 años	7.538	3.669	3.869	6.045	2.872	3.173	1.493	797	696
35 años	1.496	722	774	1.230	578	652	266	144	122
36 años	1.484	712	772	1.194	561	633	290	151	139
37 años	1.572	768	804	1.251	608	643	321	160	161
38 años	1.526	746	780	1.211	570	641	315	176	139
39 años	1.460	721	739	1.159	555	604	301	166	135
40 a 44 años	7.383	3.699	3.684	5.753	2.786	2.967	1.630	913	717
40 años	1.584	764	820	1.224	559	665	360	205	155
41 años	1.350	663	687	1.087	522	565	263	141	122
42 años	1.660	843	817	1.288	640	648	372	203	169
43 años	1.451	762	689	1.113	564	549	338	198	140
44 años	1.338	667	671	1.041	501	540	297	166	131
45 a 49 años	7.095	3.579	3.516	5.461	2.632	2.829	1.634	947	687
45 años	1.440	691	749	1.141	531	610	299	160	139
46 años	1.468	774	694	1.156	578	578	312	196	116
47 años	1.455	726	729	1.121	550	571	334	176	158
48 años	1.452	725	727	1.084	511	573	368	214	154
49 años	1.280	663	617	959	462	497	321	201	120
50 a 54 años	6.338	3.206	3.132	4.826	2.361	2.465	1.512	845	667
50 años	1.447	746	701	1.123	561	562	324	185	139
51 años	1.118	537	581	828	390	438	290	147	143
52 años	1.377	703	674	1.044	509	535	333	194	139
53 años	1.244	649	595	953	478	475	291	171	120
54 años	1.152	571	581	878	423	455	274	148	126
55 a 59 años	4.964	2.572	2.392	3.644	1.806	1.838	1.320	766	554
55 años	1.014	524	490	755	377	378	259	147	112
56 años	1.180	631	549	895	460	435	285	171	114
57 años	971	489	482	691	332	359	280	157	123
58 años	969	511	458	714	359	355	255	152	103
59 años	830	417	413	589	278	311	241	139	102
60 a 64 años	3.656	1.864	1.792	2.556	1.252	1.304	1.100	612	488
60 años	823	385	438	595	264	331	228	121	107
61 años	625	329	296	443	232	211	182	97	85
62 años	814	419	395	569	274	295	245	145	100
63 años	703	372	331	466	240	226	237	132	105
64 años	691	359	332	483	242	241	208	117	91
65 a 69 años	2.780	1.416	1.364	1.945	952	993	835	464	371
65 años	672	336	336	477	228	249	195	108	87
66 años	570	297	273	393	200	193	177	97	80
67 años	622	303	319	449	213	236	173	90	83
68 años	458	253	205	324	170	154	134	83	51
69 años	458	227	231	302	141	161	156	86	70

CUADRO 1.2: POBLACIÓN TOTAL, POR ÁREA URBANA-RURAL Y SEXO, SEGÚN REGIÓN, GRUPOS QUINQUENALES DE EDAD Y EDAD SIMPLE

REGIÓN, GRUPOS QUINQUENALES DE EDAD Y EDAD SIMPLE	TOTAL			URBANA			RURAL		
	Ambos sexos	Hombres	Mujeres	Ambos sexos	Hombres	Mujeres	Ambos sexos	Hombres	Mujeres
70 a 74 años	2.225	1.145	1.080	1.504	717	787	721	428	293
70 años	528	257	271	377	175	202	151	82	69
71 años	395	221	174	244	121	123	151	100	51
72 años	449	243	206	303	153	150	146	90	56
73 años	450	231	219	299	148	151	151	83	68
74 años	403	193	210	281	120	161	122	73	49
75 a 79 años	1.492	745	747	970	444	526	522	301	221
75 años	339	175	164	213	103	110	126	72	54
76 años	343	166	177	222	96	126	121	70	51
77 años	292	140	152	195	93	102	97	47	50
78 años	294	154	140	193	91	102	101	63	38
79 años	224	110	114	147	61	86	77	49	28
80 a 84 años	973	431	542	660	270	390	313	161	152
80 años	253	118	135	173	71	102	80	47	33
81 años	198	91	107	139	63	76	59	28	31
82 años	217	96	121	149	61	88	68	35	33
83 años	155	62	93	97	34	63	58	28	30
84 años	150	64	86	102	41	61	48	23	25
85 a 89 años	428	173	255	290	108	182	138	65	73
85 años	107	50	57	60	24	36	47	26	21
86 años	107	42	65	86	34	52	21	8	13
87 años	99	35	64	69	21	48	30	14	16
88 años	56	16	40	39	9	30	17	7	10
89 años	59	30	29	36	20	16	23	10	13
90 a 94 años	163	64	99	122	43	79	41	21	20
90 años	54	20	34	39	15	24	15	5	10
91 años	28	12	16	26	10	16	2	2	0
92 años	39	17	22	29	12	17	10	5	5
93 años	19	7	12	11	1	10	8	6	2
94 años	23	8	15	17	5	12	6	3	3
95 a 99 años	85	25	60	65	17	48	20	8	12
95 años	19	7	12	12	4	8	7	3	4
96 años	26	7	19	20	7	13	6	0	6
97 años	17	7	10	11	2	9	6	5	1
98 años	14	4	10	13	4	9	1	0	1
99 años	9	0	9	9	0	9	0	0	0
100 a 104 años	15	2	13	11	2	9	4	0	4
100 años	11	2	9	8	2	6	3	0	3
101 años	3	0	3	3	0	3	0	0	0
102 años	1	0	1	0	0	0	1	0	1
103 años	0	0	0	0	0	0	0	0	0
104 años	0	0	0	0	0	0	0	0	0
105 años o más	1	1	0	0	0	0	1	1	0

CUADRO 1.2: POBLACIÓN TOTAL, POR ÁREA URBANA-RURAL Y SEXO, SEGÚN REGIÓN, GRUPOS QUINQUENALES DE EDAD Y EDAD SIMPLE

REGIÓN, GRUPOS QUINQUENALES DE EDAD Y EDAD SIMPLE	TOTAL			URBANA			RURAL		
	Ambos sexos	Hombres	Mujeres	Ambos sexos	Hombres	Mujeres	Ambos sexos	Hombres	Mujeres
REGIÓN DE MAGALLANES Y DE LA ANTÁRTICA CHILENA	159.468	80.137	79.331	149.032	73.770	75.262	10.436	6.367	4.069
0 a 4 años	10.874	5.414	5.460	10.153	5.038	5.115	721	376	345
0 años	2.000	985	1.015	1.885	929	956	115	56	59
1 años	2.189	1.109	1.080	2.041	1.027	1.014	148	82	66
2 años	2.222	1.078	1.144	2.065	994	1.071	157	84	73
3 años	2.276	1.132	1.144	2.127	1.056	1.071	149	76	73
4 años	2.187	1.110	1.077	2.035	1.032	1.003	152	78	74
5 a 9 años	10.795	5.589	5.206	10.033	5.206	4.827	762	383	379
5 años	2.147	1.117	1.030	1.959	1.024	935	188	93	95
6 años	2.203	1.174	1.029	2.054	1.090	964	149	84	65
7 años	2.126	1.049	1.077	1.968	984	984	158	65	93
8 años	2.152	1.111	1.041	2.020	1.047	973	132	64	68
9 años	2.167	1.138	1.029	2.032	1.061	971	135	77	58
10 a 14 años	11.504	5.818	5.686	10.853	5.472	5.381	651	346	305
10 años	2.163	1.113	1.050	2.025	1.042	983	138	71	67
11 años	2.295	1.181	1.114	2.157	1.105	1.052	138	76	62
12 años	2.354	1.183	1.171	2.221	1.118	1.103	133	65	68
13 años	2.347	1.197	1.150	2.224	1.124	1.100	123	73	50
14 años	2.345	1.144	1.201	2.226	1.083	1.143	119	61	58
15 a 19 años	11.562	6.088	5.474	10.898	5.634	5.264	664	454	210
15 años	2.413	1.254	1.159	2.298	1.183	1.115	115	71	44
16 años	2.281	1.195	1.086	2.183	1.144	1.039	98	51	47
17 años	2.506	1.301	1.205	2.336	1.179	1.157	170	122	48
18 años	2.334	1.307	1.027	2.136	1.154	982	198	153	45
19 años	2.028	1.031	997	1.945	974	971	83	57	26
20 a 24 años	11.894	6.105	5.789	11.252	5.708	5.544	642	397	245
20 años	2.194	1.113	1.081	2.109	1.065	1.044	85	48	37
21 años	2.404	1.250	1.154	2.277	1.169	1.108	127	81	46
22 años	2.384	1.242	1.142	2.233	1.141	1.092	151	101	50
23 años	2.480	1.275	1.205	2.348	1.190	1.158	132	85	47
24 años	2.432	1.225	1.207	2.285	1.143	1.142	147	82	65
25 a 29 años	11.724	5.987	5.737	10.935	5.534	5.401	789	453	336
25 años	2.350	1.177	1.173	2.194	1.100	1.094	156	77	79
26 años	2.290	1.179	1.111	2.145	1.093	1.052	145	86	59
27 años	2.418	1.209	1.209	2.258	1.109	1.149	160	100	60
28 años	2.319	1.196	1.123	2.156	1.102	1.054	163	94	69
29 años	2.347	1.226	1.121	2.182	1.130	1.052	165	96	69
30 a 34 años	11.913	6.139	5.774	11.018	5.603	5.415	895	536	359
30 años	2.535	1.319	1.216	2.338	1.197	1.141	197	122	75
31 años	2.225	1.170	1.055	2.064	1.082	982	161	88	73
32 años	2.405	1.235	1.170	2.218	1.118	1.100	187	117	70
33 años	2.444	1.229	1.215	2.274	1.129	1.145	170	100	70
34 años	2.304	1.186	1.118	2.124	1.077	1.047	180	109	71

CUADRO 1.2: POBLACIÓN TOTAL, POR ÁREA URBANA-RURAL Y SEXO, SEGÚN REGIÓN, GRUPOS QUINQUENALES DE EDAD Y EDAD SIMPLE

REGIÓN, GRUPOS QUINQUENALES DE EDAD Y EDAD SIMPLE	TOTAL			URBANA			RURAL		
	Ambos sexos	Hombres	Mujeres	Ambos sexos	Hombres	Mujeres	Ambos sexos	Hombres	Mujeres
35 a 39 años	11.936	6.039	5.897	11.042	5.482	5.560	894	557	337
35 años	2.248	1.130	1.118	2.073	1.029	1.044	175	101	74
36 años	2.382	1.202	1.180	2.191	1.091	1.100	191	111	80
37 años	2.479	1.231	1.248	2.288	1.109	1.179	191	122	69
38 años	2.559	1.331	1.228	2.373	1.208	1.165	186	123	63
39 años	2.268	1.145	1.123	2.117	1.045	1.072	151	100	51
40 a 44 años	11.084	5.602	5.482	10.296	5.101	5.195	788	501	287
40 años	2.295	1.153	1.142	2.118	1.048	1.070	177	105	72
41 años	2.066	1.029	1.037	1.922	943	979	144	86	58
42 años	2.358	1.252	1.106	2.196	1.132	1.064	162	120	42
43 años	2.276	1.100	1.176	2.098	985	1.113	178	115	63
44 años	2.089	1.068	1.021	1.962	993	969	127	75	52
45 a 49 años	11.435	5.613	5.822	10.672	5.147	5.525	763	466	297
45 años	2.244	1.137	1.107	2.071	1.034	1.037	173	103	70
46 años	2.180	1.056	1.124	2.031	965	1.066	149	91	58
47 años	2.383	1.180	1.203	2.226	1.082	1.144	157	98	59
48 años	2.389	1.170	1.219	2.233	1.065	1.168	156	105	51
49 años	2.239	1.070	1.169	2.111	1.001	1.110	128	69	59
50 a 54 años	11.592	5.944	5.648	10.873	5.457	5.416	719	487	232
50 años	2.536	1.282	1.254	2.358	1.158	1.200	178	124	54
51 años	2.042	1.014	1.028	1.923	933	990	119	81	38
52 años	2.513	1.320	1.193	2.372	1.225	1.147	141	95	46
53 años	2.211	1.147	1.064	2.060	1.056	1.004	151	91	60
54 años	2.290	1.181	1.109	2.160	1.085	1.075	130	96	34
55 a 59 años	9.292	4.796	4.496	8.673	4.380	4.293	619	416	203
55 años	1.898	943	955	1.801	882	919	97	61	36
56 años	2.074	1.053	1.021	1.932	951	981	142	102	40
57 años	1.924	1.019	905	1.787	923	864	137	96	41
58 años	1.739	903	836	1.611	820	791	128	83	45
59 años	1.657	878	779	1.542	804	738	115	74	41
60 a 64 años	7.007	3.568	3.439	6.502	3.222	3.280	505	346	159
60 años	1.622	817	805	1.511	730	781	111	87	24
61 años	1.205	647	558	1.133	603	530	72	44	28
62 años	1.526	753	773	1.415	684	731	111	69	42
63 años	1.338	707	631	1.225	626	599	113	81	32
64 años	1.316	644	672	1.218	579	639	98	65	33
65 a 69 años	5.659	2.771	2.888	5.233	2.470	2.763	426	301	125
65 años	1.440	729	711	1.323	646	677	117	83	34
66 años	1.080	552	528	984	482	502	96	70	26
67 años	1.155	541	614	1.075	486	589	80	55	25
68 años	1.012	479	533	954	434	520	58	45	13
69 años	972	470	502	897	422	475	75	48	27
70 a 74 años	4.343	1.986	2.357	4.052	1.797	2.255	291	189	102
70 años	1.046	470	576	969	415	554	77	55	22
71 años	811	389	422	766	361	405	45	28	17
72 años	879	413	466	819	371	448	60	42	18
73 años	831	375	456	775	339	436	56	36	20
74 años	776	339	437	723	311	412	53	28	25

CUADRO 1.2: POBLACIÓN TOTAL, POR ÁREA URBANA-RURAL Y SEXO, SEGÚN REGIÓN, GRUPOS QUINQUENALES DE EDAD Y EDAD SIMPLE

REGIÓN, GRUPOS QUINQUENALES DE EDAD Y EDAD SIMPLE	TOTAL			URBANA			RURAL		
	Ambos sexos	Hombres	Mujeres	Ambos sexos	Hombres	Mujeres	Ambos sexos	Hombres	Mujeres
75 a 79 años	3.010	1.239	1.771	2.857	1.157	1.700	153	82	71
75 años	690	279	411	660	260	400	30	19	11
76 años	674	286	388	627	265	362	47	21	26
77 años	569	232	337	541	219	322	28	13	15
78 años	581	238	343	553	223	330	28	15	13
79 años	496	204	292	476	190	286	20	14	6
80 a 84 años	2.191	884	1.307	2.094	833	1.261	97	51	46
80 años	595	277	318	571	262	309	24	15	9
81 años	420	158	262	397	146	251	23	12	11
82 años	446	173	273	423	162	261	23	11	12
83 años	402	153	249	383	144	239	19	9	10
84 años	328	123	205	320	119	201	8	4	4
85 a 89 años	1.077	374	703	1.041	356	685	36	18	18
85 años	271	110	161	262	103	159	9	7	2
86 años	247	80	167	238	77	161	9	3	6
87 años	228	87	141	221	83	138	7	4	3
88 años	170	53	117	161	49	112	9	4	5
89 años	161	44	117	159	44	115	2	0	2
90 a 94 años	431	141	290	417	137	280	14	4	10
90 años	148	48	100	146	48	98	2	0	2
91 años	83	24	59	81	23	58	2	1	1
92 años	79	29	50	73	27	46	6	2	4
93 años	70	21	49	69	21	48	1	0	1
94 años	51	19	32	48	18	30	3	1	2
95 a 99 años	130	38	92	123	34	89	7	4	3
95 años	43	11	32	38	8	30	5	3	2
96 años	33	11	22	33	11	22	0	0	0
97 años	22	4	18	22	4	18	0	0	0
98 años	21	10	11	19	9	10	2	1	1
99 años	11	2	9	11	2	9	0	0	0
100 a 104 años	15	2	13	15	2	13	0	0	0
100 años	8	0	8	8	0	8	0	0	0
101 años	2	1	1	2	1	1	0	0	0
102 años	3	1	2	3	1	2	0	0	0
103 años	2	0	2	2	0	2	0	0	0
104 años	0	0	0	0	0	0	0	0	0
105 años o más	0	0	0	0	0	0	0	0	0

CUADRO 1.3: POBLACIÓN DE 15 AÑOS O MÁS, POR ESTADO CIVIL ACTUAL (LEGAL), SEGÚN REGIÓN, SEXO Y GRANDES GRUPOS DE EDAD

REGIÓN, SEXO Y GRANDES GRUPOS DE EDAD	Población de 15 años o más	ESTADO CIVIL O ACTUAL (LEGAL)				
		Soltero(a)	Casado(a)	Divorciado(a)	Viudo(a)	Anulado(a)
TOTAL PAÍS						
Ambos sexos	13.045.880	6.162.191	5.780.798	334.307	703.580	65.004
15 a 29 años	4.048.836	3.683.883	353.401	7.991	2.750	811
30 a 44 años	3.504.758	1.484.012	1.858.844	123.472	24.095	14.335
45 a 59 años	3.082.974	652.744	2.150.970	141.488	109.773	27.999
60 a 74 años	1.689.646	251.636	1.112.463	52.250	256.063	17.234
75 años o más	719.666	89.916	305.120	9.106	310.899	4.625
Hombres	6.272.691	3.112.459	2.840.883	144.158	150.313	24.878
15 a 29 años	2.038.957	1.900.995	134.687	2.413	562	300
30 a 44 años	1.701.431	783.595	858.719	48.785	4.485	5.847
45 a 59 años	1.472.578	302.873	1.071.012	64.362	23.043	11.288
60 a 74 años	775.688	97.025	593.041	24.440	55.098	6.084
75 años o más	284.037	27.971	183.424	4.158	67.125	1.359
Mujeres	6.773.189	3.049.732	2.939.915	190.149	553.267	40.126
15 a 29 años	2.009.879	1.782.888	218.714	5.578	2.188	511
30 a 44 años	1.803.327	700.417	1.000.125	74.687	19.610	8.488
45 a 59 años	1.610.396	349.871	1.079.958	77.126	86.730	16.711
60 a 74 años	913.958	154.611	519.422	27.810	200.965	11.150
75 años o más	435.629	61.945	121.696	4.948	243.774	3.266
ARICA Y PARINACOTA						
Ambos sexos	163.726	81.219	68.866	4.577	8.146	918
15 a 29 años	53.442	47.801	5.486	115	27	13
30 a 44 años	44.169	20.420	21.582	1.664	312	191
45 a 59 años	36.250	8.556	24.237	1.826	1.270	361
60 a 74 años	21.650	3.410	14.024	838	3.092	286
75 años o más	8.215	1.032	3.537	134	3.445	67
Hombres	79.802	42.165	33.533	1.920	1.799	385
15 a 29 años	27.690	25.401	2.241	37	8	3
30 a 44 años	21.432	10.645	10.010	648	48	81
45 a 59 años	17.150	4.118	11.801	791	279	161
60 a 74 años	10.136	1.579	7.380	380	682	115
75 años o más	3.394	422	2.101	64	782	25
Mujeres	83.924	39.054	35.333	2.657	6.347	533
15 a 29 años	25.752	22.400	3.245	78	19	10
30 a 44 años	22.737	9.775	11.572	1.016	264	110
45 a 59 años	19.100	4.438	12.436	1.035	991	200
60 a 74 años	11.514	1.831	6.644	458	2.410	171
75 años o más	4.821	610	1.436	70	2.663	42
TARAPACÁ						
Ambos sexos	224.782	113.703	94.681	6.222	8.948	1.228
15 a 29 años	76.532	68.191	8.132	163	34	12
30 a 44 años	66.949	29.996	33.838	2.392	423	300

CONTINÚA ▶

CUADRO 1.3: POBLACIÓN DE 15 AÑOS O MÁS, POR ESTADO CIVIL ACTUAL (LEGAL), SEGÚN REGIÓN, SEXO Y GRANDES GRUPOS DE EDAD

REGIÓN, SEXO Y GRANDES GRUPOS DE EDAD	Población de 15 años o más	ESTADO CIVIL O ACTUAL (LEGAL)				
		Soltero(a)	Casado(a)	Divorciado(a)	Viudo(a)	Anulado(a)
45 a 59 años	50.512	10.992	34.596	2.679	1.699	546
60 a 74 años	22.704	3.458	14.808	870	3.265	303
75 años o más	8.085	1.066	3.307	118	3.527	67
Hombres	112.547	59.983	47.159	2.801	2.033	571
15 a 29 años	39.392	36.125	3.205	48	10	4
30 a 44 años	33.704	16.156	16.270	1.049	89	140
45 a 59 años	25.170	5.628	17.627	1.230	415	270
60 a 74 años	11.069	1.664	8.112	424	735	134
75 años o más	3.212	410	1.945	50	784	23
Mujeres	112.235	53.720	47.522	3.421	6.915	657
15 a 29 años	37.140	32.066	4.927	115	24	8
30 a 44 años	33.245	13.840	17.568	1.343	334	160
45 a 59 años	25.342	5.364	16.969	1.449	1.284	276
60 a 74 años	11.635	1.794	6.696	446	2.530	169
75 años o más	4.873	656	1.362	68	2.743	44
ANTOFAGASTA						
Ambos sexos	415.961	205.198	178.968	10.736	19.262	1.797
15 a 29 años	140.694	126.176	14.087	302	94	35
30 a 44 años	121.694	51.083	65.144	4.258	768	441
45 a 59 años	94.022	19.359	65.787	4.507	3.585	784
60 a 74 años	43.699	6.597	27.934	1.456	7.259	453
75 años o más	15.852	1.983	6.016	213	7.556	84
Hombres	205.884	107.424	89.002	4.594	4.069	795
15 a 29 años	72.527	66.770	5.621	101	23	12
30 a 44 años	60.669	27.504	31.081	1.723	147	214
45 a 59 años	46.325	9.605	33.497	2.006	851	366
60 a 74 años	20.364	2.789	15.240	661	1.501	173
75 años o más	5.999	756	3.563	103	1.547	30
Mujeres	210.077	97.774	89.966	6.142	15.193	1.002
15 a 29 años	68.167	59.406	8.466	201	71	23
30 a 44 años	61.025	23.579	34.063	2.535	621	227
45 a 59 años	47.697	9.754	32.290	2.501	2.734	418
60 a 74 años	23.335	3.808	12.694	795	5.758	280
75 años o más	9.853	1.227	2.453	110	6.009	54
ATACAMA						
Ambos sexos	221.192	115.384	89.707	5.273	10.027	801
15 a 29 años	70.134	64.363	5.576	133	51	11
30 a 44 años	62.094	30.674	29.035	1.848	371	166
45 a 59 años	52.700	13.742	34.617	2.322	1.645	374
60 a 74 años	25.851	4.883	16.264	823	3.671	210
75 años o más	10.413	1.722	4.215	147	4.289	40
Hombres	110.979	60.777	44.965	2.403	2.470	364
15 a 29 años	36.194	33.959	2.171	50	9	5
30 a 44 años	31.376	16.766	13.691	770	76	73
45 a 59 años	26.312	7.031	17.655	1.073	377	176

CONTINUA ▶

CUADRO 1.3: POBLACIÓN DE 15 AÑOS O MÁS, POR ESTADO CIVIL ACTUAL (LEGAL), SEGÚN REGIÓN, SEXO Y GRANDES GRUPOS DE EDAD

REGIÓN, SEXO Y GRANDES GRUPOS DE EDAD	Población de 15 años o más	ESTADO CIVIL O ACTUAL (LEGAL)				
		Soltero(a)	Casado(a)	Divorciado(a)	Viudo(a)	Anulado(a)
60 a 74 años	12.537	2.260	8.832	431	918	96
75 años o más	4.560	761	2.616	79	1.090	14
Mujeres	110.213	54.607	44.742	2.870	7.557	437
15 a 29 años	33.940	30.404	3.405	83	42	6
30 a 44 años	30.718	13.908	15.344	1.078	295	93
45 a 59 años	26.388	6.711	16.962	1.249	1.268	198
60 a 74 años	13.314	2.623	7.432	392	2.753	114
75 años o más	5.853	961	1.599	68	3.199	26
COQUIMBO						
Ambos sexos	547.442	285.486	218.706	13.783	27.413	2.054
15 a 29 años	169.997	157.979	11.592	307	87	32
30 a 44 años	144.953	73.414	65.346	4.920	822	451
45 a 59 años	128.062	35.259	82.080	5.932	3.943	848
60 a 74 años	71.803	13.343	45.915	2.216	9.754	575
75 años o más	32.627	5.491	13.773	408	12.807	148
Hombres	263.636	143.053	107.475	6.036	6.271	801
15 a 29 años	85.224	80.641	4.446	111	13	13
30 a 44 años	69.759	37.823	29.736	1.857	175	168
45 a 59 años	61.481	17.014	40.490	2.761	867	349
60 a 74 años	33.369	5.600	24.329	1.081	2.144	215
75 años o más	13.803	1.975	8.474	226	3.072	56
Mujeres	283.806	142.433	111.231	7.747	21.142	1.253
15 a 29 años	84.773	77.338	7.146	196	74	19
30 a 44 años	75.194	35.591	35.610	3.063	647	283
45 a 59 años	66.581	18.245	41.590	3.171	3.076	499
60 a 74 años	38.434	7.743	21.586	1.135	7.610	360
75 años o más	18.824	3.516	5.299	182	9.735	92
VALPARAÍSO						
Ambos sexos	1.381.518	639.913	605.994	41.092	84.788	9.731
15 a 29 años	420.367	385.165	33.819	974	299	110
30 a 44 años	339.114	144.404	175.911	14.511	2.308	1.980
45 a 59 años	327.707	69.906	224.780	17.475	11.433	4.113
60 a 74 años	199.908	29.195	131.275	6.882	29.786	2.770
75 años o más	94.422	11.243	40.209	1.250	40.962	758
Hombres	655.329	320.997	295.552	17.259	17.738	3.783
15 a 29 años	212.434	199.016	13.028	298	57	35
30 a 44 años	162.604	75.635	80.225	5.480	449	815
45 a 59 años	153.206	32.078	109.330	7.703	2.422	1.673
60 a 74 años	90.404	10.882	68.970	3.197	6.339	1.016
75 años o más	36.681	3.386	23.999	581	8.471	244
Mujeres	726.189	318.916	310.442	23.833	67.050	5.948
15 a 29 años	207.933	186.149	20.791	676	242	75
30 a 44 años	176.510	68.769	95.686	9.031	1.859	1.165
45 a 59 años	174.501	37.828	115.450	9.772	9.011	2.440

CONTINÚA ▸

CUADRO 1.3: POBLACIÓN DE 15 AÑOS O MÁS, POR ESTADO CIVIL ACTUAL (LEGAL), SEGÚN REGIÓN, SEXO Y GRANDES GRUPOS DE EDAD

REGIÓN, SEXO Y GRANDES GRUPOS DE EDAD	Población de 15 años o más	ESTADO CIVIL O ACTUAL (LEGAL)				
		Soltero(a)	Casado(a)	Divorciado(a)	Viudo(a)	Anulado(a)
60 a 74 años	109.504	18.313	62.305	3.685	23.447	1.754
75 años o más	57.741	7.857	16.210	669	32.491	514
METROPOLITANA DE SANTIAGO						
Ambos sexos	5.285.546	2.529.706	2.318.340	140.026	265.927	31.547
15 a 29 años	1.676.455	1.535.879	136.181	2.994	1.060	341
30 a 44 años	1.434.298	613.449	753.857	51.908	8.551	6.533
45 a 59 años	1.236.872	251.886	870.956	59.762	40.569	13.699
60 a 74 años	659.572	94.377	439.554	21.592	95.560	8.489
75 años o más	278.349	34.115	117.792	3.770	120.187	2.485
Hombres	2.520.724	1.260.340	1.135.652	59.754	53.689	11.289
15 a 29 años	846.236	792.054	52.917	908	229	128
30 a 44 años	698.988	321.827	351.606	21.164	1.720	2.671
45 a 59 años	579.647	107.669	431.278	26.782	8.690	5.228
60 a 74 años	293.981	30.557	231.357	9.424	19.987	2.656
75 años o más	101.872	8.233	68.494	1.476	23.063	606
Mujeres	2.764.822	1.269.366	1.182.688	80.272	212.238	20.258
15 a 29 años	830.219	743.825	83.264	2.086	831	213
30 a 44 años	735.310	291.622	402.251	30.744	6.831	3.862
45 a 59 años	657.225	144.217	439.678	32.980	31.879	8.471
60 a 74 años	365.591	63.820	208.197	12.168	75.573	5.833
75 años o más	176.477	25.882	49.298	2.294	97.124	1.879
LIBERTADOR GENERAL BERNARDO O'HIGGINS						
Ambos sexos	682.996	300.625	322.708	18.762	37.952	2.949
15 a 29 años	196.253	176.060	19.437	571	146	39
30 a 44 años	187.304	73.889	103.813	7.321	1.500	781
45 a 59 años	169.638	33.762	120.430	7.816	6.341	1.289
60 a 74 años	92.294	12.812	62.247	2.645	13.904	686
75 años o más	37.507	4.102	16.781	409	16.061	154
Hombres	334.097	156.587	159.034	8.308	8.987	1.181
15 a 29 años	99.222	91.886	7.145	154	21	16
30 a 44 años	91.301	40.176	47.653	2.875	268	329
45 a 59 años	82.728	17.023	60.113	3.710	1.370	512
60 a 74 años	44.369	5.846	33.741	1.371	3.135	276
75 años o más	16.477	1.656	10.382	198	4.193	48
Mujeres	348.899	144.038	163.674	10.454	28.965	1.768
15 a 29 años	97.031	84.174	12.292	417	125	23
30 a 44 años	96.003	33.713	56.160	4.446	1.232	452
45 a 59 años	86.910	16.739	60.317	4.106	4.971	777
60 a 74 años	47.925	6.966	28.506	1.274	10.769	410
75 años o más	21.030	2.446	6.399	211	11.868	106
MAULE						
Ambos sexos	760.371	339.291	357.378	17.618	43.410	2.674
15 a 29 años	225.961	202.582	22.624	527	186	42
30 a 44 años	201.674	77.618	115.103	6.511	1.744	698

CONTINÚA ▶

CUADRO 1.3: POBLACIÓN DE 15 AÑOS O MÁS, POR ESTADO CIVIL ACTUAL (LEGAL), SEGÚN REGIÓN, SEXO Y GRANDES GRUPOS DE EDAD

REGIÓN, SEXO Y GRANDES GRUPOS DE EDAD	Población de 15 años o más	ESTADO CIVIL O ACTUAL (LEGAL)				
		Soltero(a)	Casado(a)	Divorciado(a)	Viudo(a)	Anulado(a)
45 a 59 años	185.788	38.129	132.094	7.251	7.165	1.149
60 a 74 años	104.516	15.621	69.232	2.840	16.185	638
75 años o más	42.432	5.341	18.325	489	18.130	147
Hombres	368.318	173.540	175.853	7.676	10.177	1.072
15 a 29 años	112.085	103.687	8.209	145	29	15
30 a 44 años	96.810	41.457	52.306	2.487	302	258
45 a 59 años	90.489	19.102	66.057	3.348	1.496	486
60 a 74 años	50.386	7.152	37.739	1.445	3.786	264
75 años o más	18.548	2.142	11.542	251	4.564	49
Mujeres	392.053	165.751	181.525	9.942	33.233	1.602
15 a 29 años	113.876	98.895	14.415	382	157	27
30 a 44 años	104.864	36.161	62.797	4.024	1.442	440
45 a 59 años	95.299	19.027	66.037	3.903	5.669	663
60 a 74 años	54.130	8.469	31.493	1.395	12.399	374
75 años o más	23.884	3.199	6.783	238	13.566	98
BIOBÍO						
Ambos sexos	1.551.279	698.648	722.043	34.986	90.078	5.524
15 a 29 años	475.841	427.587	46.974	868	336	76
30 a 44 años	408.766	155.710	235.608	12.873	3.226	1.349
45 a 59 años	373.720	75.188	266.770	14.730	14.615	2.417
60 a 74 años	207.476	30.007	136.420	5.545	34.142	1.362
75 años o más	85.476	10.156	36.271	970	37.759	320
Hombres	742.352	350.649	355.212	15.094	19.228	2.169
15 a 29 años	237.277	219.410	17.523	250	63	31
30 a 44 años	194.994	81.123	107.995	4.814	544	518
45 a 59 años	179.080	34.788	133.711	6.774	2.796	1.011
60 a 74 años	95.995	11.984	73.567	2.772	7.168	504
75 años o más	35.006	3.344	22.416	484	8.657	105
Mujeres	808.927	347.999	366.831	19.892	70.850	3.355
15 a 29 años	238.564	208.177	29.451	618	273	45
30 a 44 años	213.772	74.587	127.613	8.059	2.682	831
45 a 59 años	194.640	40.400	133.059	7.956	11.819	1.406
60 a 74 años	111.481	18.023	62.853	2.773	26.974	858
75 años o más	50.470	6.812	13.855	486	29.102	215
LA ARAUCANÍA						
Ambos sexos	709.232	336.026	311.916	15.030	43.822	2.438
15 a 29 años	216.508	197.311	18.629	356	173	39
30 a 44 años	186.178	80.707	97.893	5.398	1.572	608
45 a 59 años	164.225	36.733	113.644	6.177	6.686	985
60 a 74 años	97.293	15.464	62.630	2.613	15.950	636
75 años o más	45.028	5.811	19.120	486	19.441	170
Hombres	338.954	167.934	153.730	6.420	9.896	974
15 a 29 años	106.612	99.703	6.760	99	37	13
30 a 44 años	88.513	42.014	44.084	1.956	240	219
45 a 59 años	79.686	17.859	57.233	2.850	1.330	414

CONTINÚA ▶

CUADRO 1.3: POBLACIÓN DE 15 AÑOS O MÁS, POR ESTADO CIVIL ACTUAL (LEGAL), SEGÚN REGIÓN, SEXO Y GRANDES GRUPOS DE EDAD

REGIÓN, SEXO Y GRANDES GRUPOS DE EDAD	Población de 15 años o más	ESTADO CIVIL O ACTUAL (LEGAL)				
		Soltero(a)	Casado(a)	Divorciado(a)	Viudo(a)	Anulado(a)
60 a 74 años	45.302	6.433	33.778	1.256	3.580	255
75 años o más	18.841	1.925	11.875	259	4.709	73
Mujeres	370.278	168.092	158.186	8.610	33.926	1.464
15 a 29 años	109.896	97.608	11.869	257	136	26
30 a 44 años	97.665	38.693	53.809	3.442	1.332	389
45 a 59 años	84.539	18.874	56.411	3.327	5.356	571
60 a 74 años	51.991	9.031	28.852	1.357	12.370	381
75 años o más	26.187	3.886	7.245	227	14.732	97
LOS RÍOS						
Ambos sexos	285.524	137.757	122.215	6.903	17.592	1.057
15 a 29 años	87.193	79.587	7.341	184	60	21
30 a 44 años	72.710	33.013	36.563	2.354	548	232
45 a 59 años	68.870	16.403	46.223	2.989	2.795	460
60 a 74 años	39.265	6.497	24.842	1.148	6.493	285
75 años o más	17.486	2.257	7.246	228	7.696	59
Hombres	138.194	70.243	60.637	3.054	3.785	475
15 a 29 años	43.420	40.606	2.737	56	12	9
30 a 44 años	35.151	17.557	16.488	913	93	100
45 a 59 años	33.933	8.377	23.409	1.387	545	215
60 a 74 años	18.279	2.848	13.398	566	1.342	125
75 años o más	7.411	855	4.605	132	1.793	26
Mujeres	147.330	67.514	61.578	3.849	13.807	582
15 a 29 años	43.773	38.981	4.604	128	48	12
30 a 44 años	37.559	15.456	20.075	1.441	455	132
45 a 59 años	34.937	8.026	22.814	1.602	2.250	245
60 a 74 años	20.986	3.649	11.444	582	5.151	160
75 años o más	10.075	1.402	2.641	96	5.903	33
LOS LAGOS						
Ambos sexos	615.502	287.112	278.731	13.188	34.842	1.629
15 a 29 años	182.518	163.916	18.059	350	159	34
30 a 44 años	177.384	74.890	95.348	5.196	1.512	438
45 a 59 años	143.892	31.695	100.132	5.389	5.980	696
60 a 74 años	77.945	12.153	50.787	1.904	12.723	378
75 años o más	33.763	4.458	14.405	349	14.468	83
Hombres	301.126	148.526	137.999	6.059	7.822	720
15 a 29 años	91.322	84.568	6.586	112	42	14
30 a 44 años	87.282	40.981	43.747	2.105	258	191
45 a 59 años	71.661	16.190	51.322	2.701	1.146	302
60 a 74 años	36.747	5.255	27.479	957	2.879	177
75 años o más	14.114	1.532	8.865	184	3.497	36
Mujeres	314.376	138.586	140.732	7.129	27.020	909
15 a 29 años	91.196	79.348	11.473	238	117	20
30 a 44 años	90.102	33.909	51.601	3.091	1.254	247
45 a 59 años	72.231	15.505	48.810	2.688	4.834	394

CONTINÚA ▶

CUADRO 1.3: POBLACIÓN DE 15 AÑOS O MÁS, POR ESTADO CIVIL ACTUAL (LEGAL), SEGÚN REGIÓN, SEXO Y GRANDES GRUPOS DE EDAD

REGIÓN, SEXO Y GRANDES GRUPOS DE EDAD	Población de 15 años o más	ESTADO CIVIL O ACTUAL (LEGAL)				
		Soltero(a)	Casado(a)	Divorciado(a)	Viudo(a)	Anulado(a)
60 a 74 años	41.198	6.898	23.308	947	9.844	201
75 años o más	19.649	2.926	5.540	165	10.971	47
AYSÉN DEL GENERAL CARLOS IBÁÑEZ DEL CAMPO						
Ambos sexos	74.514	37.754	30.617	2.246	3.718	179
15 a 29 años	21.761	19.880	1.821	49	10	1
30 a 44 años	22.538	11.046	10.458	829	162	43
45 a 59 años	18.397	4.886	11.735	936	763	77
60 a 74 años	8.661	1.478	5.352	368	1.419	44
75 años o más	3.157	464	1.251	64	1.364	14
Hombres	37.433	20.158	15.337	1.041	813	84
15 a 29 años	11.142	10.439	689	13	1	0
30 a 44 años	11.068	5.916	4.767	342	27	16
45 a 59 años	9.357	2.719	6.002	440	161	35
60 a 74 años	4.425	831	3.055	203	313	23
75 años o más	1.441	253	824	43	311	10
Mujeres	37.081	17.596	15.280	1.205	2.905	95
15 a 29 años	10.619	9.441	1.132	36	9	1
30 a 44 años	11.470	5.130	5.691	487	135	27
45 a 59 años	9.040	2.167	5.733	496	602	42
60 a 74 años	4.236	647	2.297	165	1.106	21
75 años o más	1.716	211	427	21	1.053	4
MAGALLANES Y DE LA ANTÁRTICA CHILENA						
Ambos sexos	126.295	54.369	59.928	3.865	7.655	478
15 a 29 años	35.180	31.406	3.643	98	28	5
30 a 44 años	34.933	13.699	19.345	1.489	276	124
45 a 59 años	32.319	6.248	22.889	1.697	1.284	201
60 a 74 años	17.009	2.341	11.179	510	2.860	119
75 años o más	6.854	675	2.872	71	3.207	29
Hombres	63.316	30.083	29.743	1.739	1.536	215
15 a 29 años	18.180	16.730	1.409	31	8	2
30 a 44 años	17.780	8.015	9.060	602	49	54
45 a 59 años	16.353	3.672	11.487	806	298	90
60 a 74 años	8.325	1.345	6.064	272	589	55
75 años o más	2.678	321	1.723	28	592	14
Mujeres	62.979	24.286	30.185	2.126	6.119	263
15 a 29 años	17.000	14.676	2.234	67	20	3
30 a 44 años	17.153	5.684	10.285	887	227	70
45 a 59 años	15.966	2.576	11.402	891	986	111
60 a 74 años	8.684	996	5.115	238	2.271	64
75 años o más	4.176	354	1.149	43	2.615	15

CUADRO 1.4: POBLACIÓN DE 15 AÑOS O MÁS, POR ESTADO DE HECHO, SEGÚN REGIÓN, SEXO Y GRANDES GRUPOS DE EDAD

REGIÓN, SEXO Y GRANDES GRUPOS DE EDAD	Población de 15 años o más	Estado de Hecho				
		Casado(a) vive con su esposo (a)	Conviviente con pareja de distinto sexo	Conviviente con pareja del mismo sexo	No convive con pareja	Ignorado
TOTAL PAÍS						
Ambos sexos	13.045.880	4.795.901	2.078.727	34.976	5.983.895	152.381
15 a 29 años	4.048.836	308.388	669.161	12.521	2.979.533	79.233
30 a 44 años	3.504.758	1.548.434	811.761	12.893	1.107.215	24.455
45 a 59 años	3.082.974	1.739.075	431.018	6.496	887.653	18.732
60 a 74 años	1.689.646	935.108	139.326	2.013	598.721	14.478
75 años o más	719.666	264.896	27.461	1.053	410.773	15.483
Hombres	6.272.691	2.398.654	1.045.861	14.229	2.732.409	81.538
15 a 29 años	2.038.957	118.356	294.761	5.069	1.575.322	45.449
30 a 44 años	1.701.431	731.230	421.236	6.056	528.017	14.892
45 a 59 años	1.472.578	882.361	230.696	2.327	346.704	10.490
60 a 74 años	775.688	504.051	82.366	559	182.532	6.180
75 años o más	284.037	162.656	16.802	218	99.834	4.527
Mujeres	6.773.189	2.397.247	1.032.866	20.747	3.251.486	70.843
15 a 29 años	2.009.879	190.032	374.400	7.452	1.404.211	33.784
30 a 44 años	1.803.327	817.204	390.525	6.837	579.198	9.563
45 a 59 años	1.610.396	856.714	200.322	4.169	540.949	8.242
60 a 74 años	913.958	431.057	56.960	1.454	416.189	8.298
75 años o más	435.629	102.240	10.659	835	310.939	10.956
ARICA Y PARINACOTA						
Ambos sexos	163.726	53.623	29.191	367	79.474	1.071
15 a 29 años	53.442	4.778	9.380	113	38.619	552
30 a 44 años	44.169	16.925	11.030	141	15.886	187
45 a 59 años	36.250	18.053	5.926	74	12.069	128
60 a 74 años	21.650	10.964	2.400	24	8.156	106
75 años o más	8.215	2.903	455	15	4.744	98
Hombres	79.802	26.849	14.755	85	37.568	545
15 a 29 años	27.690	1.966	4.269	29	21.121	305
30 a 44 años	21.432	8.127	5.571	36	7.595	103
45 a 59 años	17.150	9.083	3.206	15	4.780	66
60 a 74 años	10.136	5.914	1.446	3	2.733	40
75 años o más	3.394	1.759	263	2	1.339	31
Mujeres	83.924	26.774	14.436	282	41.906	526
15 a 29 años	25.752	2.812	5.111	84	17.498	247
30 a 44 años	22.737	8.798	5.459	105	8.291	84
45 a 59 años	19.100	8.970	2.720	59	7.289	62
60 a 74 años	11.514	5.050	954	21	5.423	66
75 años o más	4.821	1.144	192	13	3.405	67
TARAPACÁ						
Ambos sexos	224.782	74.209	48.798	628	98.710	2.437
15 a 29 años	76.532	7.026	16.820	256	51.314	1.116
30 a 44 años	66.949	27.115	19.043	242	19.949	600
45 a 59 años	50.512	25.797	9.785	92	14.466	372

CONTINÚA ▶

CUADRO 1.4: POBLACIÓN DE 15 AÑOS O MÁS, POR ESTADO DE HECHO, SEGÚN REGIÓN, SEXO Y GRANDES GRUPOS DE EDAD

REGIÓN, SEXO Y GRANDES GRUPOS DE EDAD	Población de 15 años o más	Estado de Hecho				
		Casado(a) vive con su esposo (a)	Conviviente con pareja de distinto sexo	Conviviente con pareja del mismo sexo	No convive con pareja	Ignorado
60 a 74 años	22.704	11.550	2.736	28	8.179	211
75 años o más	8.085	2.721	414	10	4.802	138
Hombres	112.547	37.205	24.709	283	48.783	1.567
15 a 29 años	39.392	2.755	7.551	109	28.270	707
30 a 44 años	33.704	13.237	9.923	121	9.981	442
45 a 59 años	25.170	13.255	5.345	40	6.277	253
60 a 74 años	11.069	6.319	1.645	11	2.979	115
75 años o más	3.212	1.639	245	2	1.276	50
Mujeres	112.235	37.004	24.089	345	49.927	870
15 a 29 años	37.140	4.271	9.269	147	23.044	409
30 a 44 años	33.245	13.878	9.120	121	9.968	158
45 a 59 años	25.342	12.542	4.440	52	8.189	119
60 a 74 años	11.635	5.231	1.091	17	5.200	96
75 años o más	4.873	1.082	169	8	3.526	88
ANTOFAGASTA						
Ambos sexos	415.961	145.239	77.907	1.221	184.520	7.074
15 a 29 años	140.694	12.194	27.351	449	96.494	4.206
30 a 44 años	121.694	53.484	30.299	484	36.337	1.090
45 a 59 años	94.022	51.793	15.153	197	26.104	775
60 a 74 años	43.699	22.680	4.337	63	16.079	540
75 años o más	15.852	5.088	767	28	9.506	463
Hombres	205.884	72.763	39.129	419	89.796	3.777
15 a 29 años	72.527	4.860	12.080	160	53.007	2.420
30 a 44 años	60.669	25.781	15.794	182	18.274	638
45 a 59 años	46.325	26.527	8.266	60	11.076	396
60 a 74 años	20.364	12.509	2.541	13	5.090	211
75 años o más	5.999	3.086	448	4	2.349	112
Mujeres	210.077	72.476	38.778	802	94.724	3.297
15 a 29 años	68.167	7.334	15.271	289	43.487	1.786
30 a 44 años	61.025	27.703	14.505	302	18.063	452
45 a 59 años	47.697	25.266	6.887	137	15.028	379
60 a 74 años	23.335	10.171	1.796	50	10.989	329
75 años o más	9.853	2.002	319	24	7.157	351
ATACAMA						
Ambos sexos	221.192	72.109	48.259	528	97.845	2.451
15 a 29 años	70.134	4.820	15.633	179	48.076	1.426
30 a 44 años	62.094	23.552	18.859	186	19.111	386
45 a 59 años	52.700	27.080	10.057	102	15.174	287
60 a 74 años	25.851	13.131	3.054	39	9.438	189
75 años o más	10.413	3.526	656	22	6.046	163
Hombres	110.979	36.399	24.545	174	48.409	1.452
15 a 29 años	36.194	1.865	6.867	70	26.518	874
30 a 44 años	31.376	11.296	10.018	64	9.738	260
45 a 59 años	26.312	13.865	5.475	27	6.771	174

CONTINÚA •

CUADRO 1.4: POBLACIÓN DE 15 AÑOS O MÁS, POR ESTADO DE HECHO, SEGÚN REGIÓN, SEXO Y GRANDES GRUPOS DE EDAD

REGIÓN, SEXO Y GRANDES GRUPOS DE EDAD	Población de 15 años o más	Estado de Hecho				
		Casado(a) vive con su esposo (a)	Conviviente con pareja de distinto sexo	Conviviente con pareja del mismo sexo	No convive con pareja	Ignorado
60 a 74 años	12.537	7.156	1.805	8	3.487	81
75 años o más	4.560	2.217	380	5	1.895	63
Mujeres	110.213	35.710	23.714	354	49.436	999
15 a 29 años	33.940	2.955	8.766	109	21.558	552
30 a 44 años	30.718	12.256	8.841	122	9.373	126
45 a 59 años	26.388	13.215	4.582	75	8.403	113
60 a 74 años	13.314	5.975	1.249	31	5.951	108
75 años o más	5.853	1.309	276	17	4.151	100
COQUIMBO						
Ambos sexos	547.442	182.548	103.802	1.283	253.507	6.302
15 a 29 años	169.997	9.980	31.989	500	124.081	3.447
30 a 44 años	144.953	54.720	41.250	423	47.644	916
45 a 59 años	128.062	66.936	22.330	224	37.797	775
60 a 74 años	71.803	38.969	6.720	92	25.488	534
75 años o más	32.627	11.943	1.513	44	18.497	630
Hombres	263.636	91.445	52.223	447	116.088	3.433
15 a 29 años	85.224	3.829	13.931	182	65.260	2.022
30 a 44 años	69.759	25.632	21.269	161	22.156	541
45 a 59 años	61.481	33.768	12.133	61	15.097	422
60 a 74 años	33.369	20.795	3.952	36	8.369	217
75 años o más	13.803	7.421	938	7	5.206	231
Mujeres	283.806	91.103	51.579	836	137.419	2.869
15 a 29 años	84.773	6.151	18.058	318	58.821	1.425
30 a 44 años	75.194	29.088	19.981	262	25.488	375
45 a 59 años	66.581	33.168	10.197	163	22.700	353
60 a 74 años	38.434	18.174	2.768	56	17.119	317
75 años o más	18.824	4.522	575	37	13.291	399
VALPARAÍSO						
Ambos sexos	1.381.518	494.154	221.629	3.675	643.729	18.331
15 a 29 años	420.367	29.349	67.948	1.406	312.216	9.448
30 a 44 años	339.114	143.547	82.157	1.239	109.638	2.533
45 a 59 años	327.707	177.865	49.793	698	97.301	2.050
60 a 74 años	199.908	108.647	17.956	223	71.275	1.807
75 años o más	94.422	34.746	3.775	109	53.299	2.493
Hombres	655.329	246.944	111.390	1.423	286.355	9.217
15 a 29 años	212.434	11.473	30.016	549	165.009	5.387
30 a 44 años	162.604	67.555	42.353	548	50.727	1.421
45 a 59 años	153.206	88.997	26.215	227	36.722	1.045
60 a 74 años	90.404	57.772	10.517	72	21.351	692
75 años o más	36.681	21.147	2.289	27	12.546	672
Mujeres	726.189	247.210	110.239	2.252	357.374	9.114
15 a 29 años	207.933	17.876	37.932	857	147.207	4.061
30 a 44 años	176.510	75.992	39.804	691	58.911	1.112
45 a 59 años	174.501	88.868	23.578	471	60.579	1.005

CONTINÚA ▶

CUADRO 1.4: POBLACIÓN DE 15 AÑOS O MÁS, POR ESTADO DE HECHO, SEGÚN REGIÓN, SEXO Y GRANDES GRUPOS DE EDAD

REGIÓN, SEXO Y GRANDES GRUPOS DE EDAD	Población de 15 años o más	Estado de Hecho				
		Casado(a) vive con su esposo (a)	Conviviente con pareja de distinto sexo	Conviviente con pareja del mismo sexo	No convive con pareja	Ignorado
60 a 74 años	109.504	50.875	7.439	151	49.924	1.115
75 años o más	57.741	13.599	1.486	82	40.753	1.821
METROPOLITANA DE SANTIAGO						
Ambos sexos	5.285.546	1.881.425	844.772	18.863	2.470.308	70.178
15 a 29 años	1.676.455	117.024	271.171	6.688	1.246.218	35.354
30 a 44 años	1.434.298	616.602	333.298	7.392	465.134	11.872
45 a 59 años	1.236.872	686.183	173.646	3.431	364.620	8.992
60 a 74 años	659.572	361.511	56.026	904	234.441	6.690
75 años o más	278.349	100.105	10.631	448	159.895	7.270
Hombres	2.520.724	940.721	425.214	8.814	1.108.172	37.803
15 a 29 años	846.236	45.699	121.157	3.013	656.303	20.064
30 a 44 años	698.988	293.517	172.650	3.987	221.401	7.433
45 a 59 años	579.647	347.223	91.742	1.442	133.952	5.288
60 a 74 años	293.981	194.119	33.167	286	63.421	2.988
75 años o más	101.872	60.163	6.498	86	33.095	2.030
Mujeres	2.764.822	940.704	419.558	10.049	1.362.136	32.375
15 a 29 años	830.219	71.325	150.014	3.675	589.915	15.290
30 a 44 años	735.310	323.085	160.648	3.405	243.733	4.439
45 a 59 años	657.225	338.960	81.904	1.989	230.668	3.704
60 a 74 años	365.591	167.392	22.859	618	171.020	3.702
75 años o más	176.477	39.942	4.133	362	126.800	5.240
LIBERTADOR GENERAL BERNARDO O'HIGGINS						
Ambos sexos	682.996	271.149	107.765	1.428	297.577	5.077
15 a 29 años	196.253	17.018	34.206	500	141.800	2.729
30 a 44 años	187.304	86.906	41.823	496	57.322	757
45 a 59 años	169.638	98.919	23.259	278	46.536	646
60 a 74 años	92.294	53.392	7.106	107	31.204	485
75 años o más	37.507	14.914	1.371	47	20.715	460
Hombres	334.097	135.579	54.257	437	141.062	2.762
15 a 29 años	99.222	6.328	14.975	152	76.145	1.622
30 a 44 años	91.301	40.863	21.704	174	28.128	432
45 a 59 años	82.728	50.150	12.491	67	19.680	340
60 a 74 años	44.369	28.942	4.226	25	10.954	222
75 años o más	16.477	9.296	861	19	6.155	146
Mujeres	348.899	135.570	53.508	991	156.515	2.315
15 a 29 años	97.031	10.690	19.231	348	65.655	1.107
30 a 44 años	96.003	46.043	20.119	322	29.194	325
45 a 59 años	86.910	48.769	10.768	211	26.856	306
60 a 74 años	47.925	24.450	2.880	82	20.250	263
75 años o más	21.030	5.618	510	28	14.560	314
MAULE						
Ambos sexos	760.371	305.911	106.124	1.147	336.956	10.233
15 a 29 años	225.961	19.864	34.397	422	165.618	5.660

CONTINÚA ▸

CUADRO 1.4: POBLACIÓN DE 15 AÑOS O MÁS, POR ESTADO DE HECHO, SEGÚN REGIÓN, SEXO Y GRANDES GRUPOS DE EDAD

REGIÓN, SEXO Y GRANDES GRUPOS DE EDAD	Población de 15 años o más	Estado de Hecho				
		Casado(a) vive con su esposo (a)	Conviviente con pareja de distinto sexo	Conviviente con pareja del mismo sexo	No convive con pareja	Ignorado
30 a 44 años	201.674	98.163	40.608	354	61.139	1.410
45 a 59 años	185.788	111.456	22.200	232	50.673	1.227
60 a 74 años	104.516	60.119	7.482	89	35.814	1.012
75 años o más	42.432	16.309	1.437	50	23.712	924
Hombres	368.318	152.834	53.257	367	156.495	5.365
15 a 29 años	112.085	7.287	14.874	138	86.635	3.151
30 a 44 años	96.810	45.654	21.090	123	29.087	856
45 a 59 años	90.489	56.635	11.909	65	21.234	646
60 a 74 años	50.386	32.916	4.485	23	12.560	402
75 años o más	18.548	10.342	899	18	6.979	310
Mujeres	392.053	153.077	52.867	780	180.461	4.868
15 a 29 años	113.876	12.577	19.523	284	78.983	2.509
30 a 44 años	104.864	52.509	19.518	231	32.052	554
45 a 59 años	95.299	54.821	10.291	167	29.439	581
60 a 74 años	54.130	27.203	2.997	66	23.254	610
75 años o más	23.884	5.967	538	32	16.733	614
BIOBÍO						
Ambos sexos	1.551.279	626.631	193.288	2.464	714.600	14.296
15 a 29 años	475.841	42.211	63.127	859	361.864	7.780
30 a 44 años	408.766	204.121	74.561	815	127.012	2.257
45 a 59 años	373.720	227.576	40.145	464	103.930	1.605
60 a 74 años	207.476	120.024	12.975	202	72.923	1.352
75 años o más	85.476	32.699	2.480	124	48.871	1.302
Hombres	742.352	313.306	96.911	789	323.854	7.492
15 a 29 años	237.277	15.968	27.406	316	189.131	4.456
30 a 44 años	194.994	95.803	38.641	285	58.944	1.321
45 a 59 años	179.080	115.973	21.649	140	40.516	802
60 a 74 años	95.995	65.079	7.654	34	22.698	530
75 años o más	35.006	20.483	1.561	14	12.565	383
Mujeres	808.927	313.325	96.377	1.675	390.746	6.804
15 a 29 años	238.564	26.243	35.721	543	172.733	3.324
30 a 44 años	213.772	108.318	35.920	530	68.068	936
45 a 59 años	194.640	111.603	18.496	324	63.414	803
60 a 74 años	111.481	54.945	5.321	168	50.225	822
75 años o más	50.470	12.216	919	110	36.306	919
LA ARAUCANÍA						
Ambos sexos	709.232	270.100	105.248	1.271	326.904	5.709
15 a 29 años	216.508	16.700	34.835	445	161.824	2.704
30 a 44 años	186.178	84.906	41.795	391	58.148	938
45 a 59 años	164.225	96.697	20.198	264	46.362	704
60 a 74 años	97.293	54.776	6.880	99	34.902	636
75 años o más	45.028	17.021	1.540	72	25.668	727
Hombres	338.954	135.039	52.917	357	147.722	2.919
15 a 29 años	106.612	6.089	14.861	134	83.978	1.550

CONTINÚA ▶

CUADRO 1.4: POBLACIÓN DE 15 AÑOS O MÁS, POR ESTADO DE HECHO, SEGÚN REGIÓN, SEXO Y GRANDES GRUPOS DE EDAD

REGIÓN, SEXO Y GRANDES GRUPOS DE EDAD	Población de 15 años o más	Estado de Hecho				
		Casado(a) vive con su esposo (a)	Conviviente con pareja de distinto sexo	Conviviente con pareja del mismo sexo	No convive con pareja	Ignorado
30 a 44 años	88.513	39.160	21.864	121	26.877	491
45 a 59 años	79.686	49.469	11.198	66	18.584	369
60 a 74 años	45.302	29.606	4.002	22	11.405	267
75 años o más	18.841	10.715	992	14	6.878	242
Mujeres	370.278	135.061	52.331	914	179.182	2.790
15 a 29 años	109.896	10.611	19.974	311	77.846	1.154
30 a 44 años	97.665	45.746	19.931	270	31.271	447
45 a 59 años	84.539	47.228	9.000	198	27.778	335
60 a 74 años	51.991	25.170	2.878	77	23.497	369
75 años o más	26.187	6.306	548	58	18.790	485
LOS RÍOS						
Ambos sexos	285.524	104.003	47.166	498	132.027	1.830
15 a 29 años	87.193	6.489	15.026	188	64.565	925
30 a 44 años	72.710	31.199	18.198	151	22.865	297
45 a 59 años	68.870	38.574	10.010	98	19.979	209
60 a 74 años	39.265	21.319	3.227	37	14.485	197
75 años o más	17.486	6.422	705	24	10.133	202
Hombres	138.194	52.031	23.746	131	61.280	1.006
15 a 29 años	43.420	2.422	6.432	64	33.953	549
30 a 44 años	35.151	14.335	9.478	40	11.111	187
45 a 59 años	33.933	19.718	5.507	17	8.572	119
60 a 74 años	18.279	11.432	1.905	7	4.851	84
75 años o más	7.411	4.124	424	3	2.793	67
Mujeres	147.330	51.972	23.420	367	70.747	824
15 a 29 años	43.773	4.067	8.594	124	30.612	376
30 a 44 años	37.559	16.864	8.720	111	11.754	110
45 a 59 años	34.937	18.856	4.503	81	11.407	90
60 a 74 años	20.986	9.887	1.322	30	9.634	113
75 años o más	10.075	2.298	281	21	7.340	135
LOS LAGOS						
Ambos sexos	615.502	238.667	108.148	1.291	261.869	5.527
15 a 29 años	182.518	16.087	36.605	412	126.555	2.859
30 a 44 años	177.384	81.846	44.034	470	50.134	900
45 a 59 años	143.892	83.726	20.332	267	38.840	727
60 a 74 años	77.945	44.068	5.948	94	27.274	561
75 años o más	33.763	12.940	1.229	48	19.066	480
Hombres	301.126	119.340	54.389	401	123.815	3.181
15 a 29 años	91.322	5.943	15.768	125	67.744	1.742
30 a 44 años	87.282	38.300	23.203	176	25.009	594
45 a 59 años	71.661	43.228	11.121	69	16.810	433
60 a 74 años	36.747	23.821	3.565	17	9.083	261
75 años o más	14.114	8.048	732	14	5.169	151
Mujeres	314.376	119.327	53.759	890	138.054	2.346
15 a 29 años	91.196	10.144	20.837	287	58.811	1.117
30 a 44 años	90.102	43.546	20.831	294	25.125	306

CONTINÚA ▶

CUADRO 1.4: POBLACIÓN DE 15 AÑOS O MÁS, POR ESTADO DE HECHO, SEGÚN REGIÓN, SEXO Y GRANDES GRUPOS DE EDAD

REGIÓN, SEXO Y GRANDES GRUPOS DE EDAD	Población de 15 años o más	Estado de Hecho				
		Casado(a) vive con su esposo (a)	Conviviente con pareja de distinto sexo	Conviviente con pareja del mismo sexo	No convive con pareja	Ignorado
45 a 59 años	72.231	40.498	9.211	198	22.030	294
60 a 74 años	41.198	20.247	2.383	77	18.191	300
75 años o más	19.649	4.892	497	34	13.897	329
AYSÉN DEL GENERAL CARLOS IBÁÑEZ DEL CAMPO						
Ambos sexos	74.514	25.531	16.546	121	31.777	539
15 a 29 años	21.761	1.618	4.991	37	14.825	290
30 a 44 años	22.538	8.886	6.955	40	6.566	91
45 a 59 años	18.397	9.623	3.393	33	5.264	84
60 a 74 años	8.661	4.388	983	6	3.244	40
75 años o más	3.157	1.016	224	5	1.878	34
Hombres	37.433	12.798	8.289	32	15.981	333
15 a 29 años	11.142	616	2.083	9	8.263	171
30 a 44 años	11.068	4.131	3.613	11	3.255	58
45 a 59 años	9.357	4.906	1.876	10	2.505	60
60 a 74 años	4.425	2.484	590	1	1.322	28
75 años o más	1.441	661	127	1	636	16
Mujeres	37.081	12.733	8.257	89	15.796	206
15 a 29 años	10.619	1.002	2.908	28	6.562	119
30 a 44 años	11.470	4.755	3.342	29	3.311	33
45 a 59 años	9.040	4.717	1.517	23	2.759	24
60 a 74 años	4.236	1.904	393	5	1.922	12
75 años o más	1.716	355	97	4	1.242	18
MAGALLANES Y DE LA ANTÁRTICA CHILENA						
Ambos sexos	126.295	50.602	20.084	191	54.092	1.326
15 a 29 años	35.180	3.230	5.682	67	25.464	737
30 a 44 años	34.933	16.462	7.851	69	10.330	221
45 a 59 años	32.319	18.797	4.791	42	8.538	151
60 a 74 años	17.009	9.570	1.496	6	5.819	118
75 años o más	6.854	2.543	264	7	3.941	99
Hombres	63.316	25.401	10.130	70	27.029	686
15 a 29 años	18.180	1.256	2.491	19	13.985	429
30 a 44 años	17.780	7.839	4.065	27	5.734	115
45 a 59 años	16.353	9.564	2.563	21	4.128	77
60 a 74 años	8.325	5.187	866	1	2.229	42
75 años o más	2.678	1.555	145	2	953	23
Mujeres	62.979	25.201	9.954	121	27.063	640
15 a 29 años	17.000	1.974	3.191	48	11.479	308
30 a 44 años	17.153	8.623	3.786	42	4.596	106
45 a 59 años	15.966	9.233	2.228	21	4.410	74
60 a 74 años	8.684	4.383	630	5	3.590	76
75 años o más	4.176	988	119	5	2.988	76

CUADRO 2.1: POBLACIÓN DE 5 AÑOS O MÁS, MIGRANTES Y NO MIGRANTES, POR REGIÓN DE RESIDENCIA HABITUAL EN ABRIL DE 2007, SEGÚN REGIÓN DE RESIDENCIA HABITUAL ACTUAL, SEXO Y GRANDES GRUPOS DE EDAD

REGIÓN DE RESIDENCIA HABITUAL ACTUAL, SEXO Y GRANDES GRUPOS DE EDAD	Población de 5 años o más	No migrantes	Total de migrantes internos	REGIÓN DE RESIDENCIA HABITUAL EN ABRIL DE 2007														País extranjero	No declarado	
				Arica y Parinacota	Tarapacá	Antofagasta	Atacama	Coquimbo	Valparaíso	Metropolitana de Santiago	Liberador General Bernardo O'Higgins	Maule	Biobío	La Araucanía	Los Ríos	Los Lagos	Aysén del General Carlos Ibáñez del Campo			Magallanes y de la Antártica Chilena
Ambos sexos	196.442	172.003	17.926	0	2.632	3.279	532	949	1.632	5.191	390	640	1.215	635	250	382	73	126	4.208	2.059
5 a 14 años	32.716	28.108	3.019	0	492	626	110	182	303	816	46	91	168	62	26	60	11	26	578	969
15 a 29 años	53.442	44.368	6.825	0	823	1.044	159	303	592	1.914	194	339	663	386	146	173	35	54	1.785	375
30 a 44 años	44.169	37.539	5.047	0	773	978	160	279	492	1.558	88	150	250	122	48	105	16	28	1.255	276
45 a 59 años	36.250	33.587	1.960	0	366	438	68	102	147	571	37	39	86	37	20	29	7	13	421	255
60 a 74 años	21.650	20.634	740	0	129	137	18	61	69	234	12	13	27	14	8	13	2	3	135	119
75 años o más	8.215	7.767	335	0	49	56	17	22	29	98	13	8	21	14	2	2	2	2	34	65
Hombres	96.242	82.840	10.204	0	1.353	1.730	264	481	934	3.017	244	424	799	439	167	235	42	75	2.043	1.030
5 a 14 años	16.440	14.169	1.504	0	252	317	40	87	159	402	26	49	88	28	9	28	3	16	277	469
15 a 29 años	27.690	22.235	4.354	0	402	541	80	153	376	1.280	138	255	507	314	117	127	24	40	851	206
30 a 44 años	21.432	17.927	2.748	0	404	545	81	144	262	884	44	84	140	56	28	56	8	12	593	137
45 a 59 años	17.150	15.681	1.099	0	207	240	42	56	90	315	22	23	46	22	9	18	3	6	224	130
60 a 74 años	10.136	9.608	380	0	68	69	13	32	31	113	8	9	15	10	4	5	2	1	79	60
75 años o más	3.394	3.220	119	0	20	18	8	9	16	23	6	4	3	9	0	1	2	0	19	28
Mujeres	100.200	89.163	7.722	0	1.279	1.549	268	468	698	2.174	146	216	416	196	83	147	31	51	2.165	1.029
5 a 14 años	16.276	13.939	1.515	0	240	309	70	95	144	414	20	42	80	34	17	32	8	10	301	500
15 a 29 años	25.752	22.133	2.471	0	421	503	79	150	216	634	56	84	156	72	29	46	11	14	934	169
30 a 44 años	22.737	19.612	2.299	0	369	433	79	135	230	674	44	66	110	66	20	49	8	16	662	139
45 a 59 años	19.100	17.906	861	0	159	198	26	46	57	256	15	16	40	15	11	11	4	7	197	125
60 a 74 años	11.514	11.026	360	0	61	68	5	29	38	121	4	4	12	4	4	8	0	2	56	59
75 años o más	4.821	4.547	216	0	29	38	9	13	13	75	7	4	18	5	2	1	0	2	15	37

CONTINUA ▶

CUADRO 2.1: POBLACIÓN DE 5 AÑOS O MÁS, MIGRANTES Y NO MIGRANTES, POR REGIÓN DE RESIDENCIA HABITUAL EN ABRIL DE 2007, SEGÚN REGIÓN DE RESIDENCIA HABITUAL ACTUAL, SEXO Y GRANDES GRUPOS DE EDAD

REGIÓN DE RESIDENCIA HABITUAL ACTUAL, SEXO Y GRANDES GRUPOS DE EDAD	Población de 5 años o más	No migrantes	Total de migrantes internos	REGIÓN DE RESIDENCIA HABITUAL EN ABRIL DE 2007													País extranjero	No declarado									
				Tarapacá	Arica y Parnacota	Antofagasta	Atacama	Coquimbo	Valparaíso	Metropolitana de Santiago	Libertador General Bernardo O'higgins	Maule	Biobío	La Araucanía	Los Ríos	Los Lagos			Aysén del General Carlos Ibáñez del Campo	Magallanes y de la Antártica Chilena							
TARAPACÁ																											
Ambos sexos	273.392	228.400	30.427	3.044	0	4.791	945	1.743	4.355	8.148	716	933	2.680	1.174	537	889	108	364	10.347	3.728							
5 a 14 años	48.610	40.762	5.042	491	0	842	183	262	817	1.295	102	122	434	163	85	152	16	78	1.306	1.372							
15 a 29 años	76.532	59.725	11.216	1.088	0	1.509	311	672	1.505	2.862	300	480	1.176	578	242	357	36	100	4.681	766							
30 a 44 años	66.949	53.818	9.119	881	0	1.508	265	480	1.378	2.638	191	211	741	287	123	247	32	137	3.117	764							
45 a 59 años	50.512	45.560	3.406	354	0	574	118	228	494	893	85	82	238	108	67	101	23	41	998	501							
60 a 74 años	22.704	21.018	1.242	169	0	283	55	69	127	341	29	28	68	32	11	23	1	6	197	220							
75 años o más	8.085	7.517	402	61	0	75	13	32	34	119	9	10	23	6	9	9	0	2	48	105							
Hombres	137.465	113.164	16.792	1.583	0	2.502	489	961	2.387	4.546	412	558	1.571	688	317	522	59	197	5.039	2.205							
5 a 14 años	24.918	20.823	2.611	261	0	422	84	135	439	665	51	66	242	87	41	79	6	33	689	734							
15 a 29 años	39.392	30.109	6.488	554	0	740	160	361	837	1.732	195	318	732	374	166	242	23	54	2.258	450							
30 a 44 años	33.704	26.549	5.099	481	0	841	157	281	765	1.477	106	118	427	149	70	132	17	78	1.479	508							
45 a 59 años	25.170	22.449	1.885	187	0	331	59	137	273	489	47	42	137	58	32	54	13	26	485	319							
60 a 74 años	11.069	10.224	567	77	0	141	23	31	59	148	10	11	30	16	5	12	0	4	116	148							
75 años o más	3.212	3.010	142	23	0	27	6	16	14	35	3	3	3	4	3	3	0	2	12	46							
Mujeres	135.927	115.236	13.635	1.461	0	2.289	456	782	1.968	3.602	304	375	1.109	486	220	367	49	167	5.308	1.523							
5 a 14 años	23.692	19.939	2.431	230	0	420	99	127	378	630	51	56	192	76	44	73	10	45	617	638							
15 a 29 años	37.140	29.616	4.728	534	0	769	151	311	668	1.130	105	162	444	204	76	115	13	46	2.423	316							
30 a 44 años	33.245	27.269	4.020	400	0	667	108	199	613	1.161	85	93	314	138	53	115	15	59	1.638	256							
45 a 59 años	25.342	23.111	1.521	167	0	243	59	91	221	404	38	40	101	50	35	47	10	15	513	182							
60 a 74 años	11.635	10.794	675	92	0	142	32	38	68	193	19	17	38	16	6	11	1	2	81	72							
75 años o más	4.873	4.507	260	38	0	48	7	16	20	84	6	7	20	2	6	6	0	0	36	59							

CONTINUA ▶



CUADRO 2.1: POBLACIÓN DE 5 AÑOS O MÁS, MIGRANTES Y NO MIGRANTES, POR REGIÓN DE RESIDENCIA HABITUAL EN ABRIL DE 2007, SEGÚN REGIÓN DE RESIDENCIA HABITUAL ACTUAL, SEXO Y GRANDES GRUPOS DE EDAD

REGIÓN DE RESIDENCIA HABITUAL ACTUAL, SEXO Y GRANDES GRUPOS DE EDAD	Población de 5 años o más	No migrantes	Total de migrantes internos	REGIÓN DE RESIDENCIA HABITUAL EN ABRIL DE 2007													País extranjero	No declarado						
				Arica y Parinacota	Tarapacá	Antofagasta	Atacama	Coquimbo	Valparaíso	Metropolitana de Santiago	Liberador General Bernardo O'Higgins	Maule	Biobío	La Araucanía	Los Ríos	Los Lagos			Aysén del General Carlos Ibáñez del Campo	Magallanes y de la Antártica Chilena				
ANTOFAGASTA																								
Ambos sexos	501.862	441.868	40.431	2.686	3.641	0	2.514	5.117	4.766	11.429	838	1.354	4.003	1.664	643	1.040	155	581	11.668	7.161				
5 a 14 años	85.901	75.218	5.971	437	627	0	416	721	686	1.672	119	157	525	195	78	182	28	128	1.442	3.122				
15 a 29 años	140.694	118.207	15.857	1.009	1.243	0	1.008	2.237	1.895	3.883	370	669	1.713	871	307	433	49	170	4.864	1.514				
30 a 44 años	121.694	104.583	11.993	746	1.095	0	656	1.280	1.423	3.884	225	348	1.194	412	153	302	55	220	3.864	1.091				
45 a 59 años	94.022	87.177	4.685	340	466	0	292	559	537	1.429	94	129	439	148	86	99	17	50	1.219	842				
60 a 74 años	43.699	41.709	1.310	106	153	0	83	176	171	394	24	34	97	24	15	19	5	9	214	418				
75 años o más	15.852	14.974	615	48	57	0	59	144	54	167	6	17	35	14	4	5	1	4	65	174				
Hombres	249.619	217.935	22.311	1.357	1.955	0	1.308	2.701	2.635	6.410	478	832	2.230	1.005	395	599	86	320	5.291	3.683				
5 a 14 años	43.735	38.286	3.062	212	320	0	220	370	349	880	51	89	273	96	43	86	16	57	735	1.584				
15 a 29 años	72.527	60.067	9.310	533	685	0	543	1.249	1.106	2.351	225	445	1.003	559	199	275	33	104	2.216	792				
30 a 44 años	60.669	51.712	6.612	388	584	0	350	688	784	2.140	135	200	684	250	89	172	26	122	1.674	574				
45 a 59 años	46.325	42.773	2.530	167	269	0	144	269	299	795	54	76	221	85	55	56	8	32	525	441				
60 a 74 años	20.364	19.409	597	42	75	0	33	73	79	198	12	16	36	11	7	9	3	3	114	218				
75 años o más	5.999	5.688	200	15	22	0	18	52	18	46	1	6	13	4	2	1	0	2	27	74				
Mujeres	252.243	223.933	18.120	1.329	1.686	0	1.206	2.416	2.131	5.019	360	522	1.773	659	248	441	69	261	6.377	3.478				
5 a 14 años	42.166	36.932	2.909	225	307	0	196	351	337	792	68	68	252	99	35	96	12	71	707	1.538				
15 a 29 años	68.167	58.140	6.547	476	558	0	465	988	789	1.532	145	224	710	312	108	158	16	66	2.648	722				
30 a 44 años	61.025	52.871	5.381	358	511	0	306	592	639	1.744	90	148	510	162	64	130	29	98	2.190	517				
45 a 59 años	47.697	44.404	2.155	173	197	0	148	290	238	634	40	53	218	63	31	43	9	18	694	401				
60 a 74 años	23.335	22.300	713	64	78	0	50	103	92	196	12	18	61	13	8	10	2	6	100	200				
75 años o más	9.853	9.286	415	33	35	0	41	92	36	121	5	11	22	10	2	4	1	2	38	100				

CONTINUA ▶

CUADRO 2.1: POBLACIÓN DE 5 AÑOS O MÁS, MIGRANTES Y NO MIGRANTES, POR REGIÓN DE RESIDENCIA HABITUAL EN ABRIL DE 2007, SEGÚN REGIÓN DE RESIDENCIA HABITUAL ACTUAL, SEXO Y GRANDES GRUPOS DE EDAD

REGIÓN DE RESIDENCIA HABITUAL ACTUAL, SEXO Y GRANDES GRUPOS DE EDAD	Población de 5 años o más	No migrantes	Total de migrantes internos	REGIÓN DE RESIDENCIA HABITUAL EN ABRIL DE 2007													País extranjero	No declarado				
				Arica y Parinacota	Tarapacá	Antofagasta	Atacama	Coquimbo	Valparaíso	Metropolitana de Santiago	Liberador General Bernardo O'Higgins	Maule	Biobío	La Araucanía	Los Ríos	Los Lagos			Aysén del General Carlos Ibáñez del Campo	Magallanes y de la Antártica Chilena		
ATACAMA																						
Ambos sexos	267.058	236.089	25.073	743	1.252	3.750	0	5.323	2.890	5.959	746	787	1.557	1.101	251	480	85	149	2.118	3.432		
5 a 14 años	45.866	40.466	3.578	117	249	647	0	729	388	842	94	78	167	113	36	73	13	32	248	1.511		
15 a 29 años	70.134	59.606	8.980	248	378	1.099	0	2.107	1.090	1.964	243	360	620	538	107	172	20	34	763	680		
30 a 44 años	62.094	53.035	7.815	212	348	1.163	0	1.575	919	1.962	261	195	526	316	72	162	37	67	680	489		
45 a 59 años	52.700	48.713	3.229	111	187	534	0	606	344	810	113	122	197	105	22	55	13	10	311	382		
60 a 74 años	25.851	24.416	1.084	45	69	243	0	219	104	278	23	17	34	21	12	12	2	5	90	238		
75 años o más	10.413	9.853	387	10	21	64	0	87	45	103	12	15	13	8	2	6	0	1	26	132		
Hombres	134.492	117.211	14.302	406	650	2.030	0	2.851	1.641	3.485	445	538	998	733	133	260	51	81	1.051	1.735		
5 a 14 años	23.513	20.705	1.877	60	127	331	0	369	217	444	50	47	91	65	16	37	9	14	129	767		
15 a 29 años	36.194	30.299	5.110	136	192	557	0	1.068	626	1.202	142	258	407	353	54	90	9	16	377	357		
30 a 44 años	31.376	26.137	4.632	117	191	676	0	898	524	1.179	166	131	339	217	41	85	23	45	303	258		
45 a 59 años	26.312	23.943	1.960	61	101	308	0	349	208	490	72	86	140	79	14	39	9	4	183	189		
60 a 74 años	12.537	11.799	564	26	29	140	0	126	48	128	11	10	15	14	8	6	1	2	52	108		
75 años o más	4.560	4.328	159	6	10	18	0	41	18	42	4	6	6	5	0	3	0	0	7	56		
Mujeres	132.566	118.878	10.771	337	602	1.720	0	2.472	1.249	2.474	301	249	559	368	118	220	34	68	1.067	1.697		
5 a 14 años	22.353	19.761	1.701	57	122	316	0	360	171	398	44	31	76	48	20	36	4	18	119	744		
15 a 29 años	33.940	29.307	3.870	112	186	542	0	1.039	464	762	101	102	213	185	53	82	11	18	386	323		
30 a 44 años	30.718	26.898	3.183	95	157	487	0	677	395	783	95	64	187	99	31	77	14	22	377	231		
45 a 59 años	26.388	24.770	1.269	50	86	226	0	257	136	320	41	36	57	26	8	16	4	6	128	193		
60 a 74 años	13.314	12.617	520	19	40	103	0	93	56	150	12	7	19	7	4	6	1	3	38	130		
75 años o más	5.853	5.525	228	4	11	46	0	46	27	61	8	9	7	3	2	3	0	1	19	76		

CONTINUA ►



CUADRO 2.1: POBLACIÓN DE 5 AÑOS O MÁS, MIGRANTES Y NO MIGRANTES, POR REGIÓN DE RESIDENCIA HABITUAL EN ABRIL DE 2007, SEGÚN REGIÓN DE RESIDENCIA HABITUAL ACTUAL, SEXO Y GRANDES GRUPOS DE EDAD

REGIÓN DE RESIDENCIA HABITUAL, SEXO Y GRANDES GRUPOS DE EDAD	REGIÓN DE RESIDENCIA HABITUAL EN ABRIL DE 2007													País extranjero	No declarado					
	Población de 5 años o más	No migrantes	Total de migrantes internos	Arica y Parinacota	Tarapacá	Antofagasta	Atacama	Coquimbo	Valparaíso	Metropolitana de Santiago	Liberador General Bernardo O'Higgins	Maule	Biobío			La Araucanía	Los Ríos	Los Lagos	Aysén del General Carlos Ibáñez del Campo	Magallanes y de la Antártica Chilena
COQUIMBO																				
Ambos sexos	652.572	582.136	57.934	1.816	3.117	13.106	9.040	0	5.621	17.610	1.341	1.150	1.866	1.044	458	1.131	276	358	4.237	7.397
5 a 14 años	105.130	91.580	9.657	333	582	2.539	1.380	0	843	2.663	222	202	292	170	75	225	66	65	580	3.145
15 a 29 años	169.997	149.499	17.574	496	897	3.439	3.452	0	1.948	4.792	410	457	667	372	162	335	74	73	1.217	1.400
30 a 44 años	144.953	126.452	15.919	464	807	3.630	2.015	0	1.592	5.204	390	282	556	292	126	359	84	118	1.385	1.033
45 a 59 años	128.062	117.544	8.799	296	566	2.071	1.354	0	759	2.756	190	129	218	132	59	151	43	75	644	955
60 a 74 años	71.803	66.361	4.503	170	205	1.140	656	0	351	1.573	107	48	95	51	28	49	6	24	343	526
75 años o más	32.627	30.700	1.482	57	60	287	183	0	128	622	22	32	38	27	8	12	3	3	68	338
Hombres	317.287	281.444	29.570	903	1.569	6.584	4.501	0	2.940	9.021	726	649	1.004	546	249	558	134	186	2.110	3.705
5 a 14 años	53.651	46.793	4.844	163	293	1.268	700	0	408	1.351	121	102	134	84	51	109	32	28	286	1.636
15 a 29 años	85.224	74.673	9.071	260	449	1.680	1.693	0	1.042	2.537	239	276	378	195	81	163	36	42	599	722
30 a 44 años	69.759	60.113	8.360	220	410	1.898	1.006	0	874	2.779	198	167	315	153	64	178	36	62	684	507
45 a 59 años	61.481	56.040	4.579	161	288	1.016	689	0	406	1.453	108	71	120	80	38	84	25	40	336	461
60 a 74 años	33.369	30.792	2.129	77	98	601	335	0	159	681	49	18	41	23	11	19	4	13	181	234
75 años o más	13.803	13.033	587	22	31	121	78	0	51	220	11	15	16	11	4	5	1	1	24	145
Mujeres	335.285	300.692	28.364	913	1.548	6.522	4.539	0	2.681	8.589	615	501	862	498	209	573	142	172	2.127	3.692
5 a 14 años	51.479	44.787	4.813	170	289	1.271	680	0	435	1.312	101	100	158	86	24	116	34	37	294	1.509
15 a 29 años	84.773	74.826	8.503	236	448	1.759	1.759	0	906	2.255	171	181	289	177	81	172	38	31	618	678
30 a 44 años	75.194	66.339	7.559	244	397	1.732	1.009	0	718	2.425	192	115	241	139	62	181	48	56	701	526
45 a 59 años	66.581	61.504	4.220	135	278	1.055	665	0	353	1.303	82	58	98	52	21	67	18	35	308	494
60 a 74 años	38.434	35.569	2.374	93	107	539	321	0	192	892	58	30	54	28	17	30	2	11	162	292
75 años o más	18.824	17.667	895	35	29	166	105	0	77	402	11	17	22	16	4	7	2	2	44	193

CONTINUA ▶

CUADRO 2.1: POBLACIÓN DE 5 AÑOS O MÁS, MIGRANTES Y NO MIGRANTES, POR REGIÓN DE RESIDENCIA HABITUAL EN ABRIL DE 2007, SEGÚN REGIÓN DE RESIDENCIA HABITUAL ACTUAL, SEXO Y GRANDES GRUPOS DE EDAD

REGIÓN DE RESIDENCIA HABITUAL ACTUAL, SEXO Y GRANDES GRUPOS DE EDAD	REGIÓN DE RESIDENCIA HABITUAL EN ABRIL DE 2007													País extranjero	No declarado					
	Población de 5 años o más	No migrantes	Total de migrantes internos	Arica y Parinacota	Tarapacá	Antofagasta	Atacama	Coquimbo	Valparaíso	Metropolitana de Santiago	Liberador General Bernardo O'Higgins	Maule	Biobío			La Araucanía	Los Ríos	Los Lagos	Aysén del General Carlos Ibáñez del Campo	Magallanes y de la Antártica Chilena
VALPARAÍSO																				
Ambos sexos	1.618.374	1.476.300	104.791	1.797	4.312	5.445	2.907	5.974	0	49.172	7.090	3.611	9.479	3.208	1.411	4.531	1.083	4.771	15.161	19.953
5 a 14 años	236.856	212.643	14.854	303	824	881	421	726	0	7.020	642	382	1.436	398	179	591	137	914	1.956	6.990
15 a 29 años	420.367	373.917	37.695	648	1.408	2.019	1.196	2.962	0	13.778	4.310	1.714	3.576	1.405	620	1.993	520	1.546	4.123	3.938
30 a 44 años	339.114	306.071	25.040	413	1.124	1.349	646	1.134	0	12.547	1.035	752	2.446	683	319	1.017	229	1.346	4.558	3.002
45 a 59 años	327.707	307.234	14.774	269	660	740	433	654	0	7.661	644	416	1.197	420	185	601	147	747	2.658	2.753
60 a 74 años	199.908	187.571	8.827	126	213	329	158	309	0	5.843	315	231	556	213	71	249	45	169	1.543	1.772
75 años o más	94.422	88.864	3.601	38	83	127	53	189	0	2.323	144	116	268	89	37	80	5	49	323	1.498
Hombres	775.948	704.128	53.031	918	2.230	2.815	1.488	2.871	0	24.703	3.556	1.901	4.834	1.678	746	2.314	555	2.422	7.805	9.905
5 a 14 años	120.619	108.331	7.676	170	437	453	219	382	0	3.637	338	187	693	215	91	299	76	479	986	3.420
15 a 29 años	212.434	188.202	19.782	345	730	1.070	591	1.408	0	7.225	2.197	986	1.989	783	353	1.072	256	777	2.015	2.086
30 a 44 años	162.604	145.572	12.852	203	561	700	343	566	0	6.551	527	362	1.206	359	157	518	121	678	2.358	1.582
45 a 59 años	153.206	142.847	7.338	125	351	379	228	312	0	3.774	300	222	596	200	103	282	78	388	1.468	1.404
60 a 74 años	90.404	84.571	4.011	56	114	173	87	125	0	2.625	145	106	244	94	32	105	24	81	867	867
75 años o más	36.681	34.605	1.372	19	37	40	20	78	0	891	49	38	106	27	10	38	0	19	111	546
Mujeres	842.426	772.172	51.760	879	2.082	2.630	1.419	3.103	0	24.469	3.534	1.710	4.645	1.530	665	2.217	528	2.349	7.356	10.048
5 a 14 años	116.237	104.312	7.178	133	387	428	202	344	0	3.383	304	195	743	183	88	292	61	435	970	3.570
15 a 29 años	207.933	185.715	17.913	303	678	949	605	1.554	0	6.553	2.113	728	1.587	622	267	921	264	769	2.108	1.852
30 a 44 años	176.510	160.499	12.188	210	563	649	303	568	0	5.996	508	390	1.240	324	162	499	108	668	2.200	1.420
45 a 59 años	174.501	164.387	7.436	144	309	361	205	342	0	3.887	344	194	601	220	82	319	69	359	1.190	1.349
60 a 74 años	109.504	103.000	4.816	70	99	156	71	184	0	3.218	170	125	312	119	39	144	21	88	676	905
75 años o más	57.741	54.259	2.229	19	46	87	33	111	0	1.432	95	78	162	62	27	42	5	30	212	952

CONTINUA ▶



REGIÓN DE RESIDENCIA HABITUAL, SEXO Y GRANDES GRUPOS DE EDAD	Población de 5 años o más	No migrantes	Total de migrantes internos	REGIÓN DE RESIDENCIA HABITUAL EN ABRIL DE 2007													País extranjero	No declarado		
				Arica y Parinacota	Tarapacá	Antofagasta	Atacama	Coquimbo	Valparaíso	Metropolitana de Santiago	Liberador General Bernardo O'Higgins	Maule	Biobío	La Araucanía	Los Ríos	Los Lagos			Aysén del General Carlos Ibáñez del Campo	Magallanes y de la Antártica Chilena
METROPOLITANA																				
Ambos sexos	6.208.071	5.784.707	219.124	4.106	6.711	11.223	3.839	10.818	43.657	0	23.283	22.598	40.584	23.359	8.588	13.780	2.138	4.440	101.852	90.936
5 a 14 años	922.525	855.471	22.861	524	963	1.557	499	1.186	4.276	0	1.977	2.041	4.176	2.329	870	1.657	280	526	11.961	30.406
15 a 29 años	1.676.455	1.514.304	103.770	1.668	2.481	4.162	1.669	4.880	19.108	0	13.328	12.100	19.164	11.960	4.301	6.121	963	1.865	35.286	19.384
30 a 44 años	1.434.298	1.324.650	53.524	1.079	1.788	3.219	946	2.678	12.051	0	4.337	4.512	10.680	5.068	2.032	3.488	504	1.142	36.282	17.000
45 a 59 años	1.236.872	1.186.363	22.821	477	1.006	1.411	445	1.234	4.405	0	1.991	2.182	3.880	2.388	854	1.647	305	646	12.860	13.066
60 a 74 años	659.572	638.015	9.951	228	325	644	170	531	2.163	0	969	1.004	1.758	1.007	325	583	63	181	4.395	6.416
75 años o más	278.349	265.904	6.197	130	148	230	110	309	1.654	0	681	759	976	607	206	284	23	80	1.068	4.664
Hombres	2.991.150	2.777.036	110.725	2.130	3.478	5.765	1.958	5.318	22.033	0	11.557	11.541	20.551	11.750	4.287	6.877	1.104	2.376	49.305	48.338
5 a 14 años	470.426	436.468	11.503	297	476	774	240	619	2.118	0	963	1.047	2.141	1.173	444	812	139	260	6.135	15.423
15 a 29 años	846.236	763.009	53.982	895	1.309	2.088	841	2.394	9.863	0	6.657	6.576	10.156	6.294	2.252	3.133	506	1.018	17.010	10.330
30 a 44 años	698.988	642.307	28.025	571	974	1.752	517	1.365	6.475	0	2.328	2.246	5.550	2.560	1.003	1.782	260	642	17.492	9.643
45 a 59 años	579.647	553.937	11.178	241	512	771	251	607	2.236	0	969	1.038	1.741	1.083	397	819	160	353	6.084	7.556
60 a 74 años	293.981	283.804	4.044	80	159	305	77	225	842	0	409	376	686	431	120	228	28	78	2.175	3.603
75 años o más	101.872	97.511	1.993	46	48	75	32	108	499	0	231	258	277	209	71	103	11	25	409	1.783
Mujeres	3.216.921	3.007.671	108.399	1.976	3.233	5.458	1.881	5.500	21.624	0	11.726	11.057	20.033	11.609	4.301	6.903	1.034	2.064	52.547	42.598
5 a 14 años	452.099	419.003	11.358	227	487	783	259	567	2.158	0	1.014	994	2.035	1.156	426	845	141	266	5.826	14.983
15 a 29 años	830.219	751.295	49.788	773	1.172	2.074	828	2.486	9.245	0	6.671	5.524	9.008	5.666	2.049	2.988	457	847	18.276	9.054
30 a 44 años	735.310	682.343	25.499	508	814	1.467	429	1.313	5.576	0	2.009	2.266	5.130	2.508	1.029	1.706	244	500	18.790	7.357
45 a 59 años	657.225	632.426	11.643	236	494	640	194	627	2.169	0	1.022	1.144	2.089	1.305	457	828	145	293	6.776	5.510
60 a 74 años	365.591	354.211	5.907	148	166	339	93	306	1.321	0	560	628	1.072	576	205	355	35	103	2.220	2.813
75 años o más	176.477	168.393	4.204	84	100	155	78	201	1.155	0	450	501	699	398	135	181	12	55	659	2.881

CONTINÚA ▶

CUADRO 2.1: POBLACIÓN DE 5 AÑOS O MÁS, MIGRANTES Y NO MIGRANTES, POR REGIÓN DE RESIDENCIA HABITUAL EN ABRIL DE 2007, SEGÚN REGIÓN DE RESIDENCIA HABITUAL ACTUAL, SEXO Y GRANDES GRUPOS DE EDAD

REGIÓN DE RESIDENCIA HABITUAL, SEXO Y GRANDES GRUPOS DE EDAD	Población de 5 años o más	No migrantes	Total de migrantes internos	REGIÓN DE RESIDENCIA HABITUAL EN ABRIL DE 2007														País extranjero	No declarado														
				Arica y Parinacota	Tarapacá	Antofagasta	Atacama	Coquimbo	Valparaíso	Metropolitana de Santiago	Liberador General Bernardo O'Higgins	Maule	Biobío	La Araucanía	Los Ríos	Los Lagos	Aysén del General Carlos Ibáñez del Campo			Magallanes y de la Antártica Chilena													
MAULE																																	
Ambos sexos	900.376	843.741	42.841	395	594	893	366	593	2.229	23.151	4.275	0	5.631	1.948	750	1.265	299	452	2.101	10.830													
5 a 14 años	140.005	129.228	7.205	65	108	171	84	110	363	4.056	628	0	834	303	133	225	61	64	298	4.113													
15 a 29 años	225.961	210.231	12.746	126	150	246	73	168	672	5.822	1.844	0	2.068	695	245	401	84	152	586	2.108													
30 a 44 años	201.674	187.046	12.005	104	160	274	132	176	617	6.635	993	0	1.620	537	208	362	79	108	731	1.694													
45 a 59 años	185.788	177.595	6.253	65	116	144	49	81	342	3.597	514	0	650	259	97	190	62	87	320	1.509													
60 a 74 años	104.516	99.913	3.485	26	44	51	18	38	155	2.330	232	0	335	109	41	65	10	31	138	920													
75 años o más	42.432	40.728	1.147	9	16	7	10	20	80	711	64	0	124	45	26	22	3	10	28	486													
Hombres	440.103	411.648	21.431	211	322	469	198	303	1.140	11.432	2.088	0	2.870	993	367	639	158	241	1.098	5.503													
5 a 14 años	71.785	65.777	3.672	31	59	78	46	58	182	2.088	329	0	405	165	61	101	33	36	152	2.100													
15 a 29 años	112.085	104.365	6.190	71	82	127	31	80	333	2.828	807	0	1.047	336	121	204	42	81	309	1.085													
30 a 44 años	96.810	89.238	6.238	51	93	157	76	99	328	3.385	522	0	857	274	105	188	43	60	369	864													
45 a 59 años	90.489	86.325	3.141	34	62	74	28	37	180	1.753	275	0	330	137	54	101	32	44	188	785													
60 a 74 años	50.386	48.118	1.713	18	18	31	11	22	81	1.100	124	0	178	58	17	33	6	16	69	454													
75 años o más	18.548	17.825	477	6	8	2	6	7	36	278	31	0	53	23	9	12	2	4	11	215													
Mujeres	460.273	432.093	21.410	184	272	424	168	290	1.089	11.719	2.187	0	2.761	955	383	626	141	211	1.003	5.327													
5 a 14 años	68.220	62.451	3.533	34	49	93	38	52	181	1.968	299	0	429	138	72	124	28	28	146	2.013													
15 a 29 años	113.876	105.866	6.556	55	68	119	42	88	339	2.994	1.037	0	1.021	359	124	197	42	71	277	1.023													
30 a 44 años	104.864	97.808	5.767	53	67	117	56	77	289	3.250	471	0	763	263	103	174	36	48	362	830													
45 a 59 años	95.299	91.270	3.112	31	54	70	21	44	162	1.844	239	0	320	122	43	89	30	43	132	724													
60 a 74 años	54.130	51.795	1.772	8	26	20	7	16	74	1.230	108	0	157	51	24	32	4	15	69	466													
75 años o más	23.884	22.903	670	3	8	5	4	13	44	433	33	0	71	22	17	10	1	6	17	271													

CONTINÚA ▶

CUADRO 2.1: POBLACIÓN DE 5 AÑOS O MÁS, MIGRANTES Y NO MIGRANTES, POR REGIÓN DE RESIDENCIA HABITUAL EN ABRIL DE 2007, SEGÚN REGIÓN DE RESIDENCIA HABITUAL ACTUAL, SEXO Y GRANDES GRUPOS DE EDAD

REGIÓN DE RESIDENCIA HABITUAL ACTUAL, SEXO Y GRANDES GRUPOS DE EDAD	REGIÓN DE RESIDENCIA HABITUAL EN ABRIL DE 2007														País extranjero	No declarado				
	Población de 5 años o más	No migrantes	Total de migrantes internos	Arica y Parinacota	Tarapacá	Antofagasta	Atacama	Coquimbo	Valparaíso	Metropolitana de Santiago	Liberador General Bernardo O'Higgins	Maule	Biobío	La Araucanía			Los Ríos	Los Lagos	Aysén del General Carlos Ibáñez del Campo	Magallanes y de la Antártica Chilena
BIOBÍO																				
Ambos sexos	1.834.400	1.735.857	73.425	707	1.715	2.269	652	1.103	5.772	34.373	2.894	6.438	0	7.855	2.063	4.547	1.045	1.992	4.787	18.283
5 a 14 años	283.121	262.876	12.280	100	345	441	99	188	941	6.228	448	787	0	1.071	311	745	157	419	553	7.026
15 a 29 años	475.841	445.130	25.081	269	534	713	243	408	2.106	9.383	1.274	3.206	0	3.319	751	1.809	462	604	1.357	3.555
30 a 44 años	408.766	382.797	20.945	181	512	701	200	304	1.711	10.661	631	1.417	0	1.926	583	1.299	220	599	1.766	2.812
45 a 59 años	373.720	360.924	9.307	108	248	298	73	144	623	4.731	340	631	0	881	279	523	151	277	699	2.502
60 a 74 años	207.476	201.243	4.247	39	61	93	28	45	255	2.545	142	282	0	447	79	121	46	64	341	1.501
75 años o más	85.476	82.887	1.565	10	15	23	9	14	136	825	59	115	0	211	60	50	9	29	71	887
Hombres	886.786	836.501	37.488	368	912	1.221	364	535	3.202	17.161	1.522	3.279	0	3.891	1.038	2.374	584	1.037	2.521	9.197
5 a 14 años	144.434	134.000	6.378	51	178	240	52	75	469	3.265	243	399	0	547	155	400	93	211	280	3.578
15 a 29 años	237.277	221.552	12.829	146	292	361	129	196	1.237	4.679	665	1.624	0	1.632	382	912	269	305	708	1.805
30 a 44 años	194.994	181.485	10.892	92	274	387	110	157	973	5.426	331	733	0	983	298	692	107	329	920	1.437
45 a 59 años	179.080	172.341	4.908	58	131	170	53	81	354	2.390	189	354	0	446	151	290	89	152	410	1.268
60 a 74 años	95.995	93.067	1.957	18	32	53	15	21	121	1.135	71	134	0	206	35	67	21	28	175	734
75 años o más	35.006	34.056	524	3	5	10	5	5	48	266	23	35	0	77	17	13	5	12	28	375
Mujeres	947.614	899.356	35.937	339	803	1.048	288	568	2.570	17.212	1.372	3.159	0	3.964	1.025	2.173	461	955	2.266	9.086
5 a 14 años	188.687	128.876	5.902	49	167	201	47	113	472	2.963	205	388	0	524	156	345	64	208	273	3.448
15 a 29 años	288.564	223.578	12.252	123	242	352	114	212	869	4.704	609	1.582	0	1.687	369	897	193	299	649	1.750
30 a 44 años	213.772	201.312	10.053	89	238	314	90	147	738	5.235	300	684	0	943	285	607	113	270	846	1.375
45 a 59 años	194.640	188.583	4.399	50	117	128	20	63	269	2.341	151	277	0	435	128	233	62	125	289	1.234
60 a 74 años	111.481	108.176	2.290	21	29	40	13	24	134	1.410	71	148	0	241	44	54	25	36	166	767
75 años o más	50.470	48.831	1.041	7	10	13	4	9	88	559	36	80	0	134	43	37	4	17	43	512

CONTINUA ▶



CUADRO 2.1: POBLACIÓN DE 5 AÑOS O MÁS, MIGRANTES Y NO MIGRANTES, POR REGIÓN DE RESIDENCIA HABITUAL EN ABRIL DE 2007, SEGÚN REGIÓN DE RESIDENCIA HABITUAL ACTUAL, SEXO Y GRANDES GRUPOS DE EDAD

REGIÓN DE RESIDENCIA HABITUAL, SEXO Y GRANDES GRUPOS DE EDAD	Población de 5 años o más	No migrantes	Total de migrantes internos	REGIÓN DE RESIDENCIA HABITUAL EN ABRIL DE 2007											País extranjero	No declarado				
				Arica y Parinacota	Tarapacá	Antofagasta	Atacama	Coquimbo	Valparaíso	Metropolitana de Santiago	Liberador General Bernardo O'Higgins	Maule	Biobío	La Araucanía			Los Ríos	Los Lagos	Aysén del General Carlos Ibáñez del Campo	Magallanes y de la Antártica Chilena
LA ARAUCANÍA																				
Ambos sexos	846.997	787.704	46.877	274	509	682	724	520	1.654	21.094	1.658	1.395	7.846	0	3.940	4.552	1.287	772	2.869	8.595
5 a 14 años	137.765	125.377	8.126	43	108	117	116	93	271	3.986	321	270	1.239	0	588	691	168	115	357	3.695
15 a 29 años	216.508	199.217	14.734	90	155	184	230	167	512	5.245	568	456	2.760	0	1.577	1.894	637	259	742	1.475
30 a 44 años	186.178	170.614	13.325	72	138	213	217	157	484	6.466	462	412	2.122	0	969	1.196	215	202	862	1.176
45 a 59 años	164.225	156.441	6.127	40	72	78	115	61	218	3.007	206	156	899	0	450	512	171	142	516	1.028
60 a 74 años	97.293	92.907	3.340	25	31	47	26	30	124	1.805	80	64	555	0	256	177	75	45	310	675
75 años o más	45.028	43.148	1.225	4	5	13	20	12	45	585	21	37	271	0	100	82	21	9	82	546
Hombres	409.216	379.951	22.999	137	273	371	377	271	860	10.188	857	707	3.874	0	1.869	2.195	631	389	1.522	4.243
5 a 14 años	70.262	64.021	4.118	17	57	56	60	50	136	2.001	169	137	661	0	297	339	80	58	175	1.840
15 a 29 años	106.612	98.213	7.064	48	95	105	99	82	260	2.554	280	206	1.317	0	731	855	301	131	373	781
30 a 44 años	88.513	80.657	6.720	35	66	129	126	88	270	3.147	247	225	1.072	0	489	606	115	105	460	569
45 a 59 años	79.686	75.685	3.135	21	41	46	69	30	119	1.485	105	87	481	0	204	284	90	73	301	506
60 a 74 años	45.302	43.277	1.512	13	14	29	12	16	56	795	45	32	250	0	114	84	34	18	171	309
75 años o más	18.841	18.098	450	3	0	6	11	5	19	206	11	20	93	0	34	27	11	4	42	238
Mujeres	437.781	407.753	23.878	137	236	281	347	249	794	10.906	801	688	3.972	0	2.071	2.357	656	383	1.347	4.352
5 a 14 años	67.503	61.356	4.008	26	51	61	56	43	135	1.985	152	133	578	0	291	352	88	57	182	1.855
15 a 29 años	109.896	101.004	7.670	42	60	79	131	85	252	2.691	288	250	1.443	0	846	1.039	336	128	369	694
30 a 44 años	97.665	89.957	6.605	37	72	84	91	69	214	3.319	215	187	1.050	0	480	590	100	97	402	607
45 a 59 años	84.539	80.756	2.992	19	31	32	46	31	99	1.522	101	69	418	0	246	228	81	69	215	522
60 a 74 años	51.991	49.630	1.828	12	17	18	14	14	68	1.010	35	32	305	0	142	93	41	27	139	366
75 años o más	26.187	25.050	775	1	5	7	9	7	26	379	10	17	178	0	66	55	10	5	40	308

CONTINÚA ▶

CUADRO 2.1: POBLACIÓN DE 5 AÑOS O MÁS, MIGRANTES Y NO MIGRANTES, POR REGIÓN DE RESIDENCIA HABITUAL EN ABRIL DE 2007, SEGÚN REGIÓN DE RESIDENCIA HABITUAL ACTUAL, SEXO Y GRANDES GRUPOS DE EDAD

REGIÓN DE RESIDENCIA HABITUAL ACTUAL, SEXO Y GRANDES GRUPOS DE EDAD	REGIÓN DE RESIDENCIA HABITUAL EN ABRIL DE 2007													País extranjero	No declarado			
	Total de migrantes internos	Arica y Parícuta	Tarapacá	Antofagasta	Atacama	Coquimbo	Valparaíso	Metropolitana de Santiago	Liberador General Bernardo O'Higgins	Maule	Biobío	La Araucanía	Los Ríos			Los Lagos	Aysén del General Carlos Ibáñez del Campo	Magallanes y de la Antártica Chilena
LOS RÍOS																		
Ambos sexos	26.667	123	268	336	154	241	1.082	8.989	626	694	2.101	3.852	0	6.769	778	654	1.162	3.438
5 a 14 años	4.072	23	42	52	20	35	174	1.515	105	105	307	545	0	946	117	86	129	1.387
15 a 29 años	9.960	52	101	113	67	84	361	2.617	245	265	749	1.535	0	3.129	358	284	303	639
30 a 44 años	7.338	35	72	109	40	70	331	2.725	160	177	659	1.034	0	1.610	154	162	429	491
45 a 59 años	3.303	8	40	43	17	33	134	1.308	72	88	251	413	0	710	103	83	168	494
60 a 74 años	1.438	3	10	18	6	13	56	639	29	41	102	203	0	254	37	27	106	274
75 años o más	556	2	3	1	4	6	26	185	15	18	33	122	0	120	9	12	27	153
Hombres	13.544	71	136	178	86	120	554	4.534	324	357	1.081	1.944	0	3.417	408	334	602	1.698
5 a 14 años	2.092	13	21	26	11	13	88	781	54	57	166	274	0	488	62	38	63	683
15 a 29 años	5.000	35	47	53	36	45	192	1.355	115	114	369	758	0	1.553	188	140	153	329
30 a 44 años	3.848	18	44	65	25	38	170	1.407	97	101	343	547	0	820	81	92	228	245
45 a 59 años	1.750	3	19	25	10	17	71	641	38	55	149	223	0	397	56	46	89	244
60 a 74 años	644	1	4	8	3	6	26	279	12	23	48	93	0	110	19	12	56	127
75 años o más	210	1	1	1	1	1	7	71	8	7	6	49	0	49	2	6	13	70
Mujeres	13.123	52	132	158	68	121	528	4.455	302	337	1.020	1.908	0	3.352	370	320	560	1.740
5 a 14 años	1.980	10	21	26	9	22	86	734	51	48	141	271	0	458	55	48	66	704
15 a 29 años	4.960	17	54	60	31	39	169	1.262	130	151	380	777	0	1.576	170	144	150	310
30 a 44 años	3.490	17	28	44	15	32	161	1.318	63	76	316	487	0	790	73	70	201	246
45 a 59 años	1.553	5	21	18	7	16	63	667	34	33	102	190	0	313	47	37	79	250
60 a 74 años	794	2	6	10	3	7	30	360	17	18	54	110	0	144	18	15	50	147
75 años o más	346	1	2	0	3	5	19	114	7	11	27	73	0	71	7	6	14	83

CONTINUA ▶



REGIÓN DE RESIDENCIA HABITUAL, SEXO Y GRANDES GRUPOS DE EDAD	Población de 5 años o más	No migrantes	Total de migrantes internos	REGIÓN DE RESIDENCIA HABITUAL EN ABRIL DE 2007													País extranjero	No declarado				
				Arica y Parinacota	Tarapacá	Antofagasta	Atacama	Coquimbo	Valparaíso	Metropolitana de Santiago	Liberador General Bernardo O'Higgins	Maule	Biobío	La Araucanía	Los Ríos	Los Lagos			Aysén del General Carlos Ibáñez del Campo	Magallanes y de la Antártica Chilena		
LOS LAGOS																						
Ambos sexos	738.239	684.514	41.598	242	416	455	183	487	2.860	13.632	767	1.041	4.174	4.806	7.677	0	2.387	2.471	2.356	8.475		
5 a 14 años	122.737	111.964	6.723	41	80	68	38	102	473	2.287	122	189	568	702	1.200	0	434	419	302	3.464		
15 a 29 años	182.518	166.219	13.048	83	95	123	43	117	992	3.679	257	332	1.495	1.952	3.142	0	711	667	595	1.591		
30 a 44 años	177.384	162.157	12.812	65	151	173	65	177	898	4.422	226	335	1.385	1.482	2.024	0	692	717	820	1.332		
45 a 59 años	143.892	136.951	5.248	31	57	73	25	61	326	1.954	111	116	475	424	816	0	362	417	372	1.150		
60 a 74 años	77.945	74.695	2.353	16	29	11	6	18	155	975	35	56	173	184	344	0	139	212	218	610		
75 años o más	33.763	32.528	814	6	4	7	6	12	56	315	16	13	78	62	151	0	49	39	49	328		
Hombres	363.569	336.015	21.369	139	238	258	106	236	1.500	6.907	412	531	2.174	2.494	3.799	0	1.254	1.321	1.202	4.339		
5 a 14 años	62.443	57.014	3.404	26	42	40	23	40	254	1.186	60	106	256	338	602	0	224	207	138	1.751		
15 a 29 años	91.322	82.930	7.025	54	57	70	28	61	519	1.945	153	166	771	1.028	1.485	0	359	329	295	844		
30 a 44 años	87.282	79.239	6.800	33	87	97	31	92	464	2.284	111	173	782	798	1.056	0	381	411	412	697		
45 a 59 años	71.661	68.023	2.762	15	33	42	20	36	167	978	67	60	249	236	438	0	188	233	208	578		
60 a 74 años	36.747	35.190	1.071	8	19	5	2	4	73	415	14	20	83	72	156	0	78	122	125	326		
75 años o más	14.114	13.619	307	3	0	4	2	3	23	99	7	6	33	22	62	0	24	19	24	143		
Mujeres	374.670	348.499	20.229	103	178	197	77	251	1.360	6.725	355	510	2.000	2.312	3.878	0	1.133	1.150	1.154	4.136		
5 a 14 años	60.294	54.950	3.319	15	38	28	15	62	219	1.101	62	83	312	364	598	0	210	212	164	1.713		
15 a 29 años	91.196	83.289	6.623	29	38	53	15	56	433	1.734	104	166	724	924	1.657	0	352	338	300	747		
30 a 44 años	90.102	82.918	6.012	32	64	76	34	85	434	2.138	115	162	603	684	968	0	311	306	408	635		
45 a 59 años	72.231	68.928	2.486	16	24	31	5	25	159	976	44	56	226	188	378	0	174	184	164	572		
60 a 74 años	41.198	39.505	1.282	8	10	6	4	14	82	560	21	36	90	112	188	0	61	90	93	284		
75 años o más	19.649	18.909	507	3	4	3	4	9	33	216	9	7	45	40	89	0	25	20	25	185		

CONTINÚA ▶

CUADRO 2.1: POBLACIÓN DE 5 AÑOS O MÁS, MIGRANTES Y NO MIGRANTES, POR REGIÓN DE RESIDENCIA HABITUAL EN ABRIL DE 2007, SEGÚN REGIÓN DE RESIDENCIA HABITUAL ACTUAL, SEXO Y GRANDES GRUPOS DE EDAD

REGIÓN DE RESIDENCIA HABITUAL ACTUAL, SEXO Y GRANDES GRUPOS DE EDAD	REGIÓN DE RESIDENCIA HABITUAL EN ABRIL DE 2007														País extranjero	No declarado				
	Población de 5 años o más	No migrantes	Total de migrantes internos	Arica y Parinacota	Tarapacá	Antofagasta	Atacama	Coquimbo	Valparaíso	Metropolitana de Santiago	Liberador General Bernardo O'Higgins	Maule	Biobío	La Araucanía			Los Ríos	Los Lagos	Aysén del General Carlos Ibáñez del Campo	Magallanes y de la Antártica Chilena
AYSÉN																				
Ambos sexos	91.164	79.645	9.437	45	71	94	47	146	760	2.721	216	242	917	1.116	612	2.112	0	338	684	1.251
5 a 14 años	16.650	14.332	1.652	8	16	22	10	35	135	495	48	43	159	168	93	355	0	65	118	490
15 a 29 años	21.761	17.933	3.381	19	18	16	8	36	287	901	58	90	324	486	255	796	0	87	173	236
30 a 44 años	22.538	18.978	3.098	16	29	46	25	56	245	946	68	78	297	368	191	614	0	119	230	201
45 a 59 años	18.397	17.135	972	0	6	8	3	15	72	291	38	22	99	76	48	239	0	55	100	181
60 a 74 años	8.661	8.268	237	2	2	2	1	4	14	61	4	5	25	15	15	79	0	8	46	105
75 años o más	3.157	2.999	97	0	0	0	0	0	7	27	0	4	13	3	10	29	0	4	17	38
Hombres	45.928	39.794	5.056	29	42	56	25	79	382	1.484	112	116	465	562	322	1.188	0	194	361	658
5 a 14 años	8.495	7.302	855	5	7	13	7	22	68	246	26	13	83	92	52	183	0	38	65	251
15 a 29 años	11.142	9.028	1.897	17	11	9	3	13	150	553	30	52	164	234	130	488	0	43	73	128
30 a 44 años	11.068	9.209	1.613	6	17	28	13	32	119	481	32	38	155	191	101	327	0	73	123	111
45 a 59 años	9.357	8.658	538	0	5	5	2	10	39	165	22	9	50	37	29	133	0	32	64	92
60 a 74 años	4.425	4.223	114	1	2	1	0	2	5	26	2	4	10	7	7	42	0	5	26	59
75 años o más	1.441	1.374	39	0	0	0	0	0	1	13	0	0	3	1	3	15	0	3	10	17
Mujeres	45.236	39.851	4.381	16	29	38	22	67	378	1.237	104	126	452	554	290	924	0	144	323	593
5 a 14 años	8.155	7.030	797	3	9	9	3	13	67	249	22	30	76	76	41	172	0	27	53	239
15 a 29 años	10.619	8.905	1.484	2	7	7	5	23	137	348	28	38	160	252	125	308	0	44	100	108
30 a 44 años	11.470	9.769	1.485	10	12	18	12	24	126	465	36	40	142	177	90	287	0	46	107	90
45 a 59 años	9.040	8.477	434	0	1	3	1	5	33	126	16	13	49	39	19	106	0	23	36	89
60 a 74 años	4.236	4.045	123	1	0	1	1	2	9	35	2	1	15	8	8	37	0	3	20	46
75 años o más	1.716	1.625	58	0	0	0	0	0	6	14	0	4	10	2	7	14	0	1	7	21

CONTINUA ▶



REGIÓN DE RESIDENCIA HABITUAL ACTUAL, SEXO Y GRANDES GRUPOS DE EDAD	Población de 5 años o más	No migrantes	Total de migrantes internos	REGIÓN DE RESIDENCIA HABITUAL EN ABRIL DE 2007											Pais extranjero	No declarado				
				Arica y Parnacota	Tarapacá	Antofagasta	Atacama	Coquimbo	Valparaíso	Metropolitana de Santiago	Libertador General Bernardo O'Higgins	Maule	Biobío	La Araucanía			Los Ríos	Los Lagos	Aysén del General Carlos Ibáñez del Campo	Magallanes y de la Antártica Chilena
MAGALLANES Y DE LA ANTÁRTICA CHILENA																				
Ambos sexos	148.594	130.624	15.225	96	158	303	70	141	3.726	3.510	196	331	1.846	765	616	2.964	503	0	1.180	1.369
5 a 14 años	22.299	18.711	2.859	23	38	68	16	22	955	557	42	61	393	120	78	413	73	0	130	563
15 a 29 años	35.180	29.365	5.165	31	29	72	22	43	935	1.293	55	123	625	320	261	1.185	171	0	370	219
30 a 44 años	34.933	29.125	5.144	28	59	129	25	53	1.479	1.167	60	107	645	217	176	834	165	0	406	204
45 a 59 años	32.319	30.449	1.487	10	27	27	6	17	269	359	29	27	136	71	73	362	74	0	168	188
60 a 74 años	17.009	16.382	405	3	4	7	1	5	66	93	7	10	34	30	23	111	11	0	91	118
75 años o más	6.854	6.592	165	1	1	0	0	1	22	41	3	3	13	7	5	59	9	0	15	77
Hombres	74.723	65.105	8.244	50	82	167	37	77	1.947	1.924	107	166	967	408	340	1.685	287	0	543	729
5 a 14 años	11.407	9.583	1.430	13	16	34	7	11	505	255	22	22	193	69	45	202	36	0	66	315
15 a 29 años	18.180	14.915	2.957	18	14	34	11	24	499	825	35	70	335	181	140	681	90	0	152	119
30 a 44 años	17.780	14.680	2.790	13	30	74	15	31	771	606	32	55	353	108	100	502	100	0	177	105
45 a 59 años	16.353	15.309	836	4	20	20	3	10	138	187	14	16	67	38	42	228	49	0	94	98
60 a 74 años	8.325	8.027	177	1	2	5	1	1	25	31	4	2	16	7	12	63	7	0	48	66
75 años o más	2.678	2.591	54	1	0	0	0	0	9	20	0	1	3	5	1	9	5	0	6	26
Mujeres	73.871	65.519	6.981	46	76	136	33	64	1.779	1.586	89	165	879	357	276	1.279	216	0	637	640
5 a 14 años	10.892	9.128	1.429	10	22	34	9	11	450	302	20	39	200	51	33	211	37	0	64	248
15 a 29 años	17.000	14.450	2.208	13	15	38	11	19	436	468	20	53	290	139	121	504	81	0	218	100
30 a 44 años	17.153	14.445	2.354	15	29	55	10	22	708	561	28	52	292	109	76	332	65	0	229	99
45 a 59 años	15.966	15.140	651	6	7	7	3	7	131	172	15	11	69	33	31	134	25	0	74	90
60 a 74 años	8.684	8.355	228	2	2	2	0	4	41	62	3	8	18	23	11	48	4	0	43	52
75 años o más	4.176	4.001	111	0	1	0	0	1	13	21	3	2	10	2	4	50	4	0	9	51

CUADRO 2.2: POBLACIÓN NACIDA EN EL EXTRANJERO, POR SEXO, SEGÚN CONTINENTE Y PAÍS DE NACIMIENTO

CONTINENTE Y PAÍS DE NACIMIENTO	POBLACIÓN NACIDA EN EL EXTRANJERO	HOMBRES	MUJERES
TOTAL	339.536	159.917	179.619
América del Norte	16.838	8.698	8.140
Canadá	2.049	1.088	961
Estados Unidos de América	11.064	5.803	5.261
México	3.718	1.804	1.914
Otros Países	7	3	4
América Central	19.388	9.261	10.127
Costa Rica	748	344	404
Cuba	4.204	2.227	1.977
El Salvador	7.207	3.485	3.722
Guatemala	490	224	266
Haití	1.675	1.108	567
Honduras	426	193	233
Nicaragua	391	165	226
Panamá	646	317	329
Puerto Rico	239	116	123
República Dominicana	3.255	1.029	2.226
Otros Países	107	53	54
América del Sur	254.386	115.469	138.917
Argentina	57.019	28.194	28.825
Bolivia	25.151	10.974	14.177
Brasil	9.806	4.225	5.581
Colombia	27.411	11.921	15.490
Ecuador	16.357	7.485	8.872
Paraguay	2.692	1.085	1.607
Perú	103.624	45.585	58.039
Uruguay	4.400	2.355	2.045
Venezuela	7.897	3.631	4.266
Otros países	29	14	15
Europa	35.716	19.023	16.693
Alemania	5.415	2.766	2.649
Austria	429	221	208
Bélgica	989	517	472
Bulgaria	99	52	47
Croacia	309	165	144
Dinamarca	252	133	119
Escocia	203	120	83
España	11.068	6.089	4.979
Finlandia	178	99	79
Francia	3.982	2.155	1.827
Grecia	198	104	94
Holanda	735	432	303
Hungría	259	110	149
Irlanda	142	71	71
Italia	3.690	2.059	1.631
Noruega	436	239	197
Polonia	371	125	246
Portugal	314	199	115

CONTINÚA ▶

CUADRO 2.2: POBLACIÓN NACIDA EN EL EXTRANJERO, POR SEXO, SEGÚN CONTINENTE Y PAÍS DE NACIMIENTO

CONTINENTE Y PAÍS DE NACIMIENTO	POBLACIÓN NACIDA EN EL EXTRANJERO	HOMBRES	MUJERES
Reino Unido	2.014	1.154	860
República Checa	92	40	52
Rumania	393	173	220
Rusia	776	295	481
Suiza	1.181	637	544
Suecia	1.335	683	652
Otros países	856	385	471
Asia	9.676	5.583	4.093
Arabia Saudita	36	24	12
China	3.491	2.002	1.489
Corea del Norte	450	234	216
Corea del Sur	303	154	149
Filipinas	158	58	100
India	950	605	345
Indonesia	116	48	68
Irak	116	67	49
Irán	108	74	34
Israel	588	316	272
Japón	861	490	371
Jordania	119	71	48
Libano	234	152	82
Pakistán	419	326	93
Singapur	49	20	29
Siria	322	183	139
Taiwán	779	402	377
Turquía	318	211	107
Otros Países	259	146	113
África	1.279	706	573
Argelia	68	34	34
Egipto	104	68	36
Marruecos	116	78	38
Sudáfrica	429	228	201
Otros países	562	298	264
Oceanía	1.474	805	669
Australia	1.178	638	540
Nueva Zelanda	246	137	109
Otros países	50	30	20
Ignorado	779	372	407

CUADRO 3.1: POBLACIÓN FEMENINA DE 15 AÑOS O MÁS CON FECUNDIDAD DECLARADA, POR NÚMERO TOTAL DE HIJOS NACIDOS VIVOS Y PROMEDIO DE HIJOS POR MUJER, SEGÚN GRUPO DE EDAD DE LA MADRE

GRUPO DE EDAD DE LA MADRE	Población femenina de 15 años o más	Fecundidad no declarada	FECUNDIDAD DECLARADA				
			Total	Sin hijos	Con hijos	Hijos nacidos vivos	
						Número	Promedio de hijos por mujer
TOTAL PAÍS	6.773.189	203.614	6.569.575	1.630.427	4.939.148	13.482.348	2,05
15 a 19 años	672.290	69.003	603.287	529.597	73.690	94.689	0,16
20 a 24 años	720.103	42.075	678.028	401.877	276.151	363.651	0,54
25 a 29 años	617.486	22.144	595.342	220.364	374.978	602.016	1,01
30 a 34 años	597.701	13.598	584.103	118.585	465.518	895.013	1,53
35 a 39 años	601.512	10.238	591.274	67.204	524.070	1.178.840	1,99
40 a 44 años	604.114	9.318	594.796	49.130	545.666	1.367.693	2,30
45 a 49 años	604.093	8.063	596.030	45.113	550.917	1.465.622	2,46
50 años o más	2.355.890	29.175	2.326.715	198.557	2.128.158	7.514.824	3,23

Fe de erratas: con fecha 22 de abril de 2013 el Instituto Nacional de Estadísticas actualizó, tanto en el archivo PDF del sitio www.censo.cl, como en las ediciones impresas que aún no se habían distribuido, del tomo I Resultados XVIII Censo de Población y del tomo II Resultados VII Censo de Vivienda 2012.

CUADRO 3.1: POBLACIÓN FEMENINA DE 15 AÑOS O MÁS CON FECUNDIDAD DECLARADA, POR NÚMERO TOTAL DE HIJOS NACIDOS VIVOS Y PROMEDIO DE HIJOS POR MUJER, SEGÚN ÁREA URBANA-RURAL Y GRUPO DE EDAD DE LA MADRE

Se modifica la cifra correspondiente al Promedio de hijos por mujer dice: 2,10 y debe decir: 2,05

CUADRO 3.2: POBLACIÓN FEMENINA DE 15 AÑOS O MÁS, CON FECUNDIDAD Y SOBREVIVENCIA DECLARADA, POR NÚMERO TOTAL DE HIJOS NACIDOS VIVOS TENIDOS, HIJOS SOBREVIVIENTES E HIJOS MUERTOS, SEGÚN GRUPO DE EDAD DE LA MADRE

GRUPO DE EDAD DE LA MADRE	Población femenina de 15 años o más	Fecundidad y/o sobrevivencia no declarada	FECUNDIDAD Y SOBREVIVENCIA DECLARADA			
			Con hijos	Número de hijos		
				Nacidos vivos	Sobrevivientes	Muertos
TOTAL PAÍS	6.773.189	1.850.033	4.923.156	13.431.495	12.676.401	755.094
15 a 19 años	672.290	601.493	70.797	84.060	79.601	4.459
20 a 24 años	720.103	446.778	273.325	354.598	346.428	8.170
25 a 29 años	617.486	244.275	373.211	596.583	585.899	10.684
30 a 34 años	597.701	133.603	464.098	891.108	875.593	15.515
35 a 39 años	601.512	78.491	523.021	1.176.003	1.152.895	23.108
40 a 44 años	604.114	59.433	544.681	1.364.894	1.332.843	32.051
45 a 49 años	604.093	54.075	550.018	1.463.170	1.422.224	40.946
50 años o más	2.355.890	231.885	2.124.005	7.501.079	6.880.918	620.161

CUADRO 3.3: POBLACIÓN FEMENINA DE 15 AÑOS O MÁS, POR ESTADO CIVIL ACTUAL, GRUPO DE EDAD DE LA MADRE Y NÚMERO DE HIJOS NACIDOS VIVOS

GRUPO DE EDAD DE LA MADRE Y NÚMERO DE HIJOS NACIDOS VIVOS	Población femenina de 15 años o más		Soltera		Casada		Divorciada		Viuda		Anulada	
	Económicamente activo	No económicamente activo	Económicamente activo	No económicamente activo	Económicamente activo	No económicamente activo	Económicamente activo	No económicamente activo	Económicamente activo	No económicamente activo	Económicamente activo	No económicamente activo
TOTAL PAÍS	2.870.827	3.902.362	1.404.198	1.645.534	1.237.899	1.702.016	128.686	61.463	77.179	476.088	22.865	17.261
0 hijo	527.125	624.018	430.120	538.019	85.341	57.332	7.411	2.603	2.854	25.007	1.399	1.057
1 hijo	581.089	442.128	337.713	232.985	205.239	166.367	24.160	6.619	9.006	33.578	4.971	2.579
2 hijos	685.388	722.001	190.993	154.592	425.532	481.178	41.277	14.974	20.426	66.905	7.160	4.352
3 hijos	415.556	619.542	84.223	81.249	278.093	439.215	28.968	15.336	19.476	79.854	4.796	3.888
4 hijos	162.971	334.919	32.503	36.252	105.873	223.806	12.009	8.541	10.606	64.330	1.980	1.990
5 hijos	58.261	174.399	12.424	17.026	35.915	105.334	4.068	4.158	5.204	46.886	650	995
6 hijos	22.497	99.038	5.307	8.861	12.940	53.725	1.414	1.853	2.589	34.119	247	480
7 hijos	9.977	61.643	2.611	4.797	5.353	30.234	566	1.032	1.344	25.336	103	244
8 hijos	4.211	40.248	1.132	2.658	2.179	17.978	213	523	657	18.954	30	135
9 hijos	4.668	30.336	1.271	2.108	2.610	13.292	285	445	460	14.398	42	93
10 o más hijos	2.275	50.156	770	2.261	943	16.671	80	426	462	30.700	20	98
No declarado	396.809	703.934	305.131	564.726	77.881	96.884	8.235	4.953	4.095	36.021	1.467	1.350
15 a 19 años	68.434	603.856	66.377	598.593	1.847	4.814	90	115	107	314	13	20
0 hijo	23.878	230.578	23.469	229.600	382	920	12	30	15	25	0	3
1 hijo	7.994	40.249	7.566	38.840	403	1.383	17	4	8	19	0	3
2 hijos	1.673	9.701	1.399	9.199	250	457	9	7	12	32	3	6
3 hijos	712	4.509	574	4.246	106	202	15	14	14	47	3	0
4 hijos	282	1.995	228	1.845	39	117	7	1	7	31	1	1
5 hijos	145	955	120	883	18	45	3	0	4	27	0	0
6 hijos	98	755	82	702	9	32	3	1	4	19	0	1
7 hijos	58	425	42	389	10	21	1	0	5	15	0	0
8 hijos	36	242	30	225	4	6	0	0	2	11	0	0
9 hijos	23	235	18	226	2	6	0	0	3	3	0	0
10 o más hijos	57	323	38	287	6	10	0	0	13	25	0	1
No declarado	33.478	313.889	32.811	312.151	618	1.615	23	58	20	60	6	5
20 a 24 años	284.680	435.423	262.379	401.347	21.644	33.347	405	288	198	406	54	35
0 hijo	97.977	158.419	92.466	154.106	5.429	4.240	53	36	21	31	8	6
1 hijo	61.858	77.304	53.729	63.970	7.967	13.205	106	69	40	49	16	11
2 hijos	16.042	29.316	12.788	21.571	3.125	7.625	86	58	31	56	12	6
3 hijos	3.544	7.185	2.845	5.369	655	1.726	25	21	16	68	3	1
4 hijos	1.065	1.814	913	1.424	123	345	12	10	15	33	2	2

CUADRO 3.3: POBLACIÓN FEMENINA DE 15 AÑOS O MÁS, POR ESTADO CIVIL ACTUAL (LEGAL) Y SITUACIÓN LABORAL ACTUAL, GRUPO DE EDAD DE LA MADRE Y NÚMERO DE HIJOS NACIDOS VIVOS

GRUPO DE EDAD DE LA MADRE Y NÚMERO DE HIJOS NACIDOS VIVOS	Población femenina de 15 años o más		Soltera		Casada		Divorciada		Viuda		Anulada	
	Económicamente activo	No económicamente activo	Económicamente activo	No económicamente activo	Económicamente activo	No económicamente activo	Económicamente activo	No económicamente activo	Económicamente activo	No económicamente activo	Económicamente activo	No económicamente activo
5 hijos	445	698	382	569	52	102	4	6	7	21	0	0
6 hijos	286	524	252	447	26	52	1	0	7	25	0	0
7 hijos	203	333	182	256	16	56	1	2	4	19	0	0
8 hijos	108	146	99	124	7	14	0	0	2	8	0	0
9 hijos	113	209	104	171	7	26	0	0	2	12	0	0
10 o más hijos	128	197	114	167	8	10	2	0	4	20	0	0
No declarado	102.911	159.278	98.505	153.173	4.229	5.946	115	86	49	64	13	9
25 a 29 años	389.660	227.826	301.996	152.196	83.374	73.688	3.301	1.379	695	468	294	95
0 hijo	133.159	42.003	112.458	36.715	20.134	5.153	468	110	64	21	35	4
1 hijo	103.266	59.077	73.250	37.127	28.702	21.533	1.049	319	177	78	88	20
2 hijos	48.898	55.790	29.349	28.094	18.516	27.136	788	408	175	120	70	32
3 hijos	13.017	18.806	7.850	9.128	4.760	9.337	305	239	77	82	25	20
4 hijos	2.838	4.311	1.816	2.207	910	2.004	75	69	28	28	9	3
5 hijos	782	1.049	559	614	187	393	19	18	16	23	1	1
6 hijos	372	321	276	194	81	112	6	4	9	11	0	0
7 hijos	276	179	203	108	63	55	2	2	8	13	0	1
8 hijos	126	77	98	58	18	13	4	0	6	6	0	0
9 hijos	198	150	133	80	55	63	6	1	4	6	0	0
10 o más hijos	138	84	108	59	19	15	1	0	10	10	0	0
No declarado	86.590	45.979	75.896	37.812	9.929	7.874	578	209	121	70	66	14
30 a 34 años	391.651	206.050	225.432	85.313	151.462	115.913	11.902	3.551	1.882	1.012	973	261
0 hijo	90.856	15.392	68.772	11.076	20.537	4.094	1.338	150	111	51	98	21
1 hijo	111.727	41.251	62.816	19.254	44.788	21.300	3.495	558	379	97	249	42
2 hijos	91.777	74.724	37.229	24.522	50.262	48.673	3.435	1.182	570	260	281	87
3 hijos	32.839	37.100	12.804	11.722	17.902	24.168	1.672	903	335	248	126	59
4 hijos	8.229	10.596	3.447	3.598	4.101	6.552	460	304	175	123	46	19
5 hijos	2.024	2.799	955	1.076	915	1.587	103	80	42	51	9	5
6 hijos	603	757	291	303	262	408	24	18	26	25	0	3
7 hijos	317	314	162	119	133	180	11	4	10	11	1	0
8 hijos	135	98	78	47	43	42	2	0	11	9	1	0
9 hijos	259	271	115	107	124	152	12	8	7	3	1	1
10 o más hijos	111	94	71	35	25	33	5	2	10	24	0	0
No declarado	52.774	22.654	38.692	13.454	12.370	8.724	1.345	342	206	110	161	24
35 a 39 años	381.179	220.333	160.658	59.969	192.311	152.524	22.050	5.433	3.904	1.875	2.256	532
0 hijo	52.072	10.830	38.735	7.046	11.216	3.538	1.746	174	187	50	188	22
1 hijo	88.221	29.121	44.099	10.754	37.315	17.567	5.510	581	705	160	592	59
2 hijos	120.933	79.831	33.751	16.825	78.100	60.793	7.253	1.575	1.169	502	660	136

CONTINUA ▶

CUADRO 3.3: POBLACIÓN FEMENINA DE 15 AÑOS O MÁS, POR ESTADO CIVIL ACTUAL, GRUPO DE EDAD DE LA MADRE Y NÚMERO DE HIJOS NACIDOS VIVOS

GRUPO DE EDAD DE LA MADRE Y NÚMERO DE HIJOS NACIDOS VIVOS	Población femenina de 15 años o más		Soltera		Casada		Divorciada		Viuda		Anulada	
	Económicamente activo	No económicamente activo	Económicamente activo	No económicamente activo	Económicamente activo	No económicamente activo	Económicamente activo	No económicamente activo	Económicamente activo	No económicamente activo	Económicamente activo	No económicamente activo
3 hijos	58.947	54.380	15.188	10.617	38.356	41.541	4.066	1.585	935	492	402	145
4 hijos	18.014	19.372	5.215	4.372	10.916	13.891	1.405	761	347	278	131	70
5 hijos	4.918	5.846	1.675	1.530	2.761	3.945	323	246	128	95	31	30
6 hijos	1.497	1.899	536	574	790	1.192	103	59	58	66	10	8
7 hijos	589	731	248	207	290	465	19	23	30	34	2	2
8 hijos	190	276	81	79	89	179	12	5	7	13	1	0
9 hijos	482	428	179	105	258	301	34	10	9	11	2	1
10 o más hijos	100	118	35	42	48	60	5	1	12	13	0	2
No declarado	35.216	17.501	20.916	7.818	12.172	9.052	1.574	413	317	161	237	57
40 a 44 años	365.962	237.152	121.183	47.862	208.935	178.980	25.727	6.024	7.438	3.499	3.679	787
0 hijo	36.426	10.674	26.689	6.573	7.947	3.834	1.310	156	253	80	227	31
1 hijo	66.109	24.241	30.646	7.764	28.427	15.477	5.045	621	1.067	310	924	69
2 hijos	120.371	76.967	25.865	11.158	82.352	63.335	8.688	1.503	2.322	794	1.144	177
3 hijos	74.852	64.985	14.216	8.583	52.221	53.410	5.853	1.806	1.851	959	711	227
4 hijos	27.912	27.894	5.982	4.367	18.357	21.835	2.365	959	923	600	285	133
5 hijos	8.535	9.823	2.170	1.874	5.273	7.221	679	381	326	297	87	50
6 hijos	2.750	3.357	811	716	1.570	2.364	193	112	147	143	29	22
7 hijos	1.089	1.403	345	338	606	953	61	48	66	59	11	5
8 hijos	371	537	121	138	207	350	20	19	22	28	1	2
9 hijos	614	624	167	118	365	466	45	21	28	17	9	2
10 o más hijos	171	213	73	60	73	134	6	4	19	14	0	1
No declarado	27.762	16.434	14.098	6.173	11.537	9.601	1.462	394	414	198	251	68
45 a 49 años	341.656	262.437	96.661	45.376	206.233	201.239	24.252	6.698	10.185	8.001	4.325	1.123
0 hijo	30.223	13.623	21.820	8.598	6.902	4.563	963	177	296	236	242	49
1 hijo	53.206	24.491	23.962	7.554	23.167	15.499	3.764	658	1.294	646	1.019	134
2 hijos	109.868	77.880	20.055	8.929	76.973	65.054	8.395	1.728	3.085	1.898	1.360	271
3 hijos	77.951	73.143	11.855	7.188	56.380	61.668	6.127	1.893	2.685	2.087	904	307
4 hijos	31.679	34.533	5.596	3.891	21.773	28.038	2.564	1.092	1.350	1.363	396	149
5 hijos	10.998	12.826	2.204	1.802	7.201	9.838	878	429	590	686	125	71
6 hijos	3.741	4.809	918	774	2.319	3.545	243	167	214	294	47	29
7 hijos	1.449	2.001	357	345	871	1.417	123	75	85	154	13	10
8 hijos	507	902	129	180	310	633	24	23	41	62	3	4
9 hijos	737	750	178	114	471	563	45	22	40	48	3	3
10 o más hijos	201	380	77	89	103	235	9	5	7	48	5	3
No declarado	21.096	17.099	9.510	5.912	9.763	10.186	1.117	429	498	479	208	93

CONTINUA >

CUADRO 3.3: POBLACIÓN FEMENINA DE 15 AÑOS O MÁS, POR ESTADO CIVIL ACTUAL (LEGAL) Y SITUACIÓN LABORAL ACTUAL, GRUPO DE EDAD DE LA MADRE Y NÚMERO DE HIJOS NACIDOS VIVOS

GRUPO DE EDAD DE LA MADRE Y NÚMERO DE HIJOS NACIDOS VIVOS	Población femenina de 15 años o más		Soltera		Casada		Divorciada		Viuda		Anulada	
	Económicamente activo	No económicamente activo	Económicamente activo	No económicamente activo	Económicamente activo	No económicamente activo	Económicamente activo	No económicamente activo	Económicamente activo	No económicamente activo	Económicamente activo	No económicamente activo
50 años o más	646.605	1.709.285	169.512	254.878	372.093	941.511	40.959	37.975	52.770	460.513	11.271	14.408
0 hijo	62.534	142.499	45.711	84.305	12.794	30.990	1.521	1.770	1.907	24.513	601	921
1 hijo	88.708	146.394	41.645	47.722	34.470	60.403	5.174	3.809	5.336	32.219	2.083	2.241
2 hijos	175.826	317.792	30.557	34.294	115.954	208.105	12.623	8.513	13.062	63.243	3.630	3.637
3 hijos	153.694	359.434	18.891	24.396	107.713	247.163	10.905	8.875	13.563	75.871	2.622	3.129
4 hijos	72.952	234.404	9.306	14.548	49.654	151.024	5.121	5.345	7.761	61.874	1.110	1.613
5 hijos	30.414	140.403	4.359	8.678	19.508	82.203	2.059	2.998	4.091	45.686	397	838
6 hijos	13.150	86.616	2.141	5.151	7.883	46.020	841	1.492	2.124	33.536	161	417
7 hijos	5.996	56.257	1.072	3.035	3.364	27.087	348	878	1.136	25.031	76	226
8 hijos	2.738	37.970	496	1.807	1.501	16.741	151	476	566	18.817	24	129
9 hijos	2.242	27.669	377	1.187	1.328	11.715	143	383	367	14.298	27	86
10 o más hijos	1.369	48.747	254	1.522	661	16.174	52	414	387	30.546	15	91
No declarado	36.982	111.100	14.703	28.233	17.263	43.886	2.021	3.022	2.470	34.879	525	1.080



CUADRO 4.1: POBLACIÓN DE 10 AÑOS Y MÁS, POR CONDICIÓN DE ALFABETISMO, PORCENTAJE Y SEXO, SEGÚN GRUPO DE EDAD

GRUPO DE EDAD	POBLACIÓN DE 10 AÑOS O MÁS			CONDICIÓN DE ALFABETISMO			CONDICIÓN DE ALFABETISMO			PORCENTAJE DE ALFABETISMO		
	Ambos sexos	Hombres	Mujeres	Alfabeto			Analfabeto			Ambos sexos	Hombres	Mujeres
				Ambos sexos	Hombres	Mujeres	Ambos sexos	Hombres	Mujeres			
TOTAL PAÍS	14.287.502	6.906.407	7.381.095	13.968.074	6.757.285	7.210.789	319.428	149.122	170.306	97,76	97,84	97,69
10 a 14 años	1.241.622	633.716	607.906	1.207.240	615.924	591.316	34.382	17.792	16.590	97,23	97,19	97,27
15 a 19 años	1.370.314	698.024	672.290	1.360.111	692.108	668.003	10.203	5.916	4.287	99,26	99,15	99,36
20 a 24 años	1.454.305	734.202	720.103	1.443.923	728.189	715.734	10.382	6.013	4.369	99,29	99,18	99,39
25 a 29 años	1.224.217	606.731	617.486	1.214.987	601.449	613.538	9.230	5.282	3.948	99,25	99,13	99,36
30 a 34 años	1.172.444	574.743	597.701	1.162.175	568.982	593.193	10.269	5.761	4.508	99,12	99,00	99,25
35 a 39 años	1.167.657	566.145	601.512	1.156.787	560.180	596.607	10.870	5.965	4.905	99,07	98,95	99,18
40 a 44 años	1.164.657	560.543	604.114	1.150.224	552.861	597.363	14.433	7.682	6.751	98,76	98,63	98,88
45 a 49 años	1.162.156	558.063	604.093	1.144.332	548.794	595.538	17.824	9.269	8.555	98,47	98,34	98,58
50 a 54 años	1.073.107	510.747	562.360	1.053.732	501.010	552.722	19.375	9.737	9.638	98,19	98,09	98,29
55 a 59 años	847.711	403.768	443.943	828.624	394.898	433.726	19.087	8.870	10.217	97,75	97,80	97,70
60 a 64 años	689.551	321.739	367.812	665.139	311.256	353.883	24.412	10.483	13.929	96,46	96,74	96,21
65 a 69 años	570.161	263.055	307.106	539.724	249.981	289.743	30.437	13.074	17.363	94,66	95,03	94,35
70 a 74 años	429.934	190.894	239.040	398.055	177.385	220.670	31.879	13.509	18.370	92,59	92,92	92,32
75 a 79 años	307.456	131.701	175.755	279.037	119.845	159.192	28.419	11.856	16.563	90,76	91,00	90,58
80 a 84 años	234.579	92.638	141.941	209.691	82.733	126.958	24.888	9.905	14.983	89,39	89,31	89,44
85 a 89 años	115.046	40.798	74.248	100.072	35.442	64.630	14.974	5.356	9.618	86,98	86,87	87,05
90 a 94 años	45.251	14.174	31.077	39.327	12.196	27.131	5.924	1.978	3.946	86,91	86,04	87,30
95 a 99 años	15.069	4.200	10.869	13.076	3.635	9.441	1.993	565	1.428	86,77	86,55	86,86
100 a 104 años	1.953	444	1.509	1.578	348	1.230	375	96	279	80,80	78,38	81,51
105 años o más	312	82	230	240	69	171	72	13	59	76,92	84,15	74,35

CUADRO 4.2: POBLACIÓN TOTAL, POR GRUPO DE EDAD, SEGÚN SEXO, NIVEL DE INSTRUCCIÓN Y ÚLTIMO CURSO APROBADO

SEXO, NIVEL DE INSTRUCCIÓN Y ÚLTIMO CURSO APROBADO	POBLACIÓN TOTAL	GRUPO DE EDAD								
		0 a 4 años	5 años	6 a 14 años	15 a 19 años	20 a 24 años	25 a 29 años	30 a 39 años	40 a 49 años	50 años o más
TOTAL PAÍS										
Ambos sexos	16.634.603	1.204.844	228.520	2.155.359	1.370.314	1.454.305	1.224.217	2.340.101	2.326.813	4.330.130
Nunca asistió	883.353	602.299	11.877	4.603	2.450	3.368	3.783	12.292	26.137	216.544
Jardín infantil/Sala cuna	357.041	351.413	0	2.041	352	374	311	684	615	1.251
Kínder/Pre-Kínder	426.576	185.256	204.917	32.119	438	384	390	730	774	1.568
Diferencial	151.768	65.876	11.726	20.504	12.092	9.981	7.119	11.512	8.445	4.513
Básica, Primaria o Preparatoria	5.286.801	0	0	2.001.064	111.833	92.844	103.760	363.964	608.064	2.005.272
0 año	358.628	0	0	339.872	921	419	525	1.360	2.564	12.967
1 año	361.944	0	0	281.861	2.011	1.024	1.259	3.997	9.073	62.719
2 años	417.393	0	0	254.136	2.292	1.590	2.171	7.438	18.389	131.377
3 años	529.109	0	0	234.129	2.491	2.114	3.364	13.960	34.563	238.488
4 años	589.583	0	0	232.332	4.106	4.687	6.414	24.432	54.592	263.020
5 años	506.855	0	0	223.620	6.795	5.428	7.509	28.364	54.530	180.609
6 años	1.005.977	0	0	208.911	14.693	9.529	12.237	50.243	90.855	619.509
7 años	490.692	0	0	194.151	30.474	12.008	12.068	43.616	67.089	131.286
8 años	1.026.620	0	0	32.052	48.050	56.045	58.213	190.554	276.409	365.297
Media Científico Humanista o Humanidades	4.218.724	0	0	76.038	757.494	403.570	352.263	745.750	811.508	1.072.101
0 año	156.070	0	0	76.038	52.347	4.671	2.640	6.134	7.320	6.920
1 año	581.674	0	0	0	226.604	34.626	25.068	61.683	80.008	153.685
2 años	892.281	0	0	0	202.115	57.501	45.594	104.650	127.969	354.452
3 años	435.114	0	0	0	167.409	33.832	24.152	54.803	75.814	79.104
4 años	2.153.585	0	0	0	109.019	272.940	254.809	518.480	520.397	477.940
Media Técnico Profesional, Comercial, Industrial o Normalista	1.636.599	0	0	18.990	291.085	230.958	193.118	326.553	277.266	298.629
0 año	37.087	0	0	18.990	13.709	1.139	563	972	884	830
1 año	110.869	0	0	0	58.037	5.954	3.823	8.253	8.150	26.652
2 años	202.137	0	0	0	70.695	10.930	8.064	17.782	18.060	76.606
3 años	158.202	0	0	0	68.686	11.792	8.089	16.113	18.048	35.474
4 años	976.103	0	0	0	78.710	195.226	165.887	252.407	162.221	121.652
5 años	152.201	0	0	0	1.248	5.917	6.692	31.026	69.903	37.415
Técnico de Nivel Superior	1.164.382	0	0	0	54.314	215.619	158.740	286.083	244.570	205.056
0 año	83.681	0	0	0	33.310	29.180	9.372	7.194	2.854	1.771
1 año	163.866	0	0	0	21.004	52.808	23.186	27.431	20.362	19.075
2 años	388.754	0	0	0	0	74.592	53.734	99.647	88.605	72.176
3 años	356.193	0	0	0	0	44.752	51.179	102.846	88.585	68.831
4 años	171.888	0	0	0	0	14.287	21.269	48.965	44.164	43.203
Profesional	2.312.205	0	0	0	140.256	493.076	377.736	519.405	303.353	478.379
0 año	142.035	0	0	0	83.157	34.929	8.185	6.151	2.521	7.092
1 año	190.739	0	0	0	57.099	74.713	17.636	15.536	8.550	17.205
2 años	254.979	0	0	0	0	131.096	30.854	32.467	20.053	40.509
3 años	267.208	0	0	0	0	108.544	39.831	42.279	25.821	50.733
4 años	399.138	0	0	0	0	83.845	72.583	96.322	59.231	87.157
5 años	769.901	0	0	0	0	53.003	149.866	234.851	136.290	195.891
6 años	203.653	0	0	0	0	6.946	42.280	65.398	35.578	53.451
7 años	52.927	0	0	0	0	0	11.830	15.922	8.896	16.279
8 años	31.625	0	0	0	0	0	4.671	10.479	6.413	10.062

CONTINUA >



CUADRO 4.2: POBLACIÓN TOTAL, POR GRUPO DE EDAD, SEGÚN SEXO, NIVEL DE INSTRUCCIÓN Y ÚLTIMO CURSO APROBADO

SEXO, NIVEL DE INSTRUCCIÓN Y ÚLTIMO CURSO APROBADO	POBLACIÓN TOTAL	GRUPO DE EDAD								
		0 a 4 años	5 años	6 a 14 años	15 a 19 años	20 a 24 años	25 a 29 años	30 a 39 años	40 a 49 años	50 años o más
Postítulo	76.739	0	0	0	0	2.081	11.969	29.691	16.520	16.478
0 año	7.426	0	0	0	0	826	2.414	2.811	909	466
1 año	36.598	0	0	0	0	876	6.450	15.480	7.366	6.426
2 años	32.715	0	0	0	0	379	3.105	11.400	8.245	9.586
Magíster	101.229	0	0	0	0	2.050	13.590	37.850	24.734	23.005
0 año	5.772	0	0	0	0	741	1.790	2.128	761	352
1 año	19.294	0	0	0	0	948	4.417	7.902	3.505	2.522
2 años	62.996	0	0	0	0	361	6.449	24.066	16.930	15.190
3 años	13.167	0	0	0	0	0	934	3.754	3.538	4.941
Doctorado	19.186	0	0	0	0	0	1.438	5.587	4.827	7.334
0 año	829	0	0	0	0	0	348	270	130	81
1 año	1.529	0	0	0	0	0	411	503	286	329
2 años	3.256	0	0	0	0	0	341	859	821	1.235
3 años	4.403	0	0	0	0	0	232	1.062	1.072	2.037
4 años	5.579	0	0	0	0	0	106	1.725	1.460	2.288
5 años	3.590	0	0	0	0	0	0	1.168	1.058	1.364
Hombres	8.101.890	613.397	116.444	1.099.358	698.024	734.202	606.731	1.140.888	1.118.606	1.974.240
Nunca asistió	429.598	305.071	6.057	2.463	1.367	1.887	2.136	6.799	13.428	90.390
Jardín infantil/Sala cuna	182.886	179.793	0	1.101	204	208	176	391	352	661
Kínder/Pre-Kínder	217.180	93.238	104.108	17.489	234	238	245	402	441	785
Diferencial	84.619	35.295	6.279	12.733	7.047	5.770	4.128	6.351	4.609	2.407
Básica, Primaria o Preparatoria	2.549.076	0	0	1.019.601	66.824	54.335	54.789	182.891	291.350	879.286
0 año	180.296	0	0	171.511	524	266	298	740	1.350	5.607
1 año	179.806	0	0	142.689	1.117	654	764	2.322	4.784	27.476
2 años	203.129	0	0	129.384	1.295	961	1.281	4.219	9.519	56.470
3 años	249.910	0	0	118.858	1.483	1.344	2.002	7.892	17.672	100.659
4 años	281.877	0	0	119.942	2.501	2.836	3.529	13.001	26.544	113.524
5 años	241.138	0	0	115.494	4.310	3.417	4.107	13.879	24.300	75.631
6 años	461.562	0	0	107.023	9.251	5.699	6.139	22.956	40.797	269.697
7 años	237.819	0	0	98.240	18.475	6.944	5.923	19.498	29.730	59.009
8 años	513.539	0	0	16.460	27.868	32.214	30.746	98.384	136.654	171.213
Media Científico Humanista o Humanidades	2.031.578	0	0	35.993	380.867	215.878	179.170	358.663	382.390	478.617
0 año	79.283	0	0	35.993	29.137	2.639	1.381	3.194	3.651	3.288
1 año	286.155	0	0	0	113.912	19.758	13.461	31.610	39.987	67.427
2 años	438.819	0	0	0	101.489	32.790	24.743	53.279	62.503	164.015
3 años	212.394	0	0	0	81.675	18.425	12.903	27.800	37.475	34.116
4 años	1.014.927	0	0	0	54.654	142.266	126.682	242.780	238.774	209.771
Media Técnico Profesional, Comercial, Industrial o Normalista	819.934	0	0	9.978	151.317	117.769	95.192	157.017	135.972	152.689
0 año	20.089	0	0	9.978	7.857	599	273	511	457	414
1 año	57.031	0	0	0	31.016	3.211	1.974	4.047	4.093	12.690
2 años	105.141	0	0	0	36.877	5.855	4.231	8.890	9.241	40.047
3 años	80.418	0	0	0	35.112	5.961	4.025	8.127	9.262	17.931
4 años	495.566	0	0	0	39.799	99.212	81.637	122.688	85.659	66.571
5 años	61.689	0	0	0	656	2.931	3.052	12.754	27.260	15.036

CUADRO 4.2: POBLACIÓN TOTAL, POR GRUPO DE EDAD, SEGÚN SEXO, NIVEL DE INSTRUCCIÓN Y ÚLTIMO CURSO APROBADO

SEXO, NIVEL DE INSTRUCCIÓN Y ÚLTIMO CURSO APROBADO	POBLACIÓN TOTAL	GRUPO DE EDAD								
		0 a 4 años	5 años	6 a 14 años	15 a 19 años	20 a 24 años	25 a 29 años	30 a 39 años	40 a 49 años	50 años o más
Técnico de Nivel Superior	523.239	0	0	0	24.827	100.193	74.410	128.950	103.829	91.030
0 año	39.647	0	0	0	15.420	14.728	4.329	3.190	1.197	783
1 año	71.091	0	0	0	9.407	25.469	10.970	11.889	7.683	5.673
2 años	165.806	0	0	0	0	34.267	25.423	43.557	34.550	28.009
3 años	157.955	0	0	0	0	18.785	22.691	45.656	38.413	32.410
4 años	88.740	0	0	0	0	6.944	10.997	24.658	21.986	24.155
Profesional	1.158.398	0	0	0	65.337	236.140	185.057	262.951	159.398	249.515
0 año	67.797	0	0	0	38.931	18.004	4.260	3.287	1.303	2.012
1 año	94.864	0	0	0	26.406	37.453	9.261	8.296	4.549	8.899
2 años	128.607	0	0	0	0	63.364	16.036	17.347	10.835	21.025
3 años	135.414	0	0	0	0	51.555	21.153	22.772	14.125	25.809
4 años	194.621	0	0	0	0	39.029	35.837	48.852	29.167	41.736
5 años	359.935	0	0	0	0	22.978	65.353	108.595	66.538	96.471
6 años	124.486	0	0	0	0	3.757	23.948	38.211	22.883	35.687
7 años	33.799	0	0	0	0	0	6.690	9.475	5.976	11.658
8 años	18.875	0	0	0	0	0	2.519	6.116	4.022	6.218
Postítulo	34.173	0	0	0	0	788	4.236	12.339	8.131	8.679
0 año	3.051	0	0	0	0	277	871	1.273	405	225
1 año	16.277	0	0	0	0	326	2.321	6.469	3.635	3.526
2 años	14.845	0	0	0	0	185	1.044	4.597	4.091	4.928
Magister	58.353	0	0	0	0	996	6.376	20.797	15.493	14.691
0 año	2.913	0	0	0	0	336	808	1.159	414	196
1 año	10.732	0	0	0	0	475	2.106	4.337	2.214	1.600
2 años	37.479	0	0	0	0	185	3.047	13.423	10.858	9.966
3 años	7.229	0	0	0	0	0	415	1.878	2.007	2.929
Doctorado	12.856	0	0	0	0	0	816	3.337	3.213	5.490
0 año	474	0	0	0	0	0	194	147	74	59
1 año	909	0	0	0	0	0	231	279	172	227
2 años	2.187	0	0	0	0	0	189	505	575	918
3 años	3.021	0	0	0	0	0	144	638	717	1.522
4 años	3.835	0	0	0	0	0	58	1.071	968	1.738
5 años	2.430	0	0	0	0	0	0	697	707	1.026
Mujeres	8.532.713	591.447	112.076	1.056.001	672.290	720.103	617.486	1.199.213	1.208.207	2.355.890
Nunca asistió	453.755	297.228	5.820	2.140	1.083	1.481	1.647	5.493	12.709	126.154
Jardín infantil/Sala cuna	174.155	171.620	0	940	148	166	135	293	263	590
Kínder/Pre-Kínder	209.396	92.018	100.809	14.630	204	146	145	328	333	783
Diferencial	67.149	30.581	5.447	7.771	5.045	4.211	2.991	5.161	3.836	2.106
Básica, Primaria o Preparatoria	2.737.725	0	0	981.463	45.009	38.509	48.971	181.073	316.714	1.125.986
0 año	178.332	0	0	168.361	397	153	227	620	1.214	7.360
1 año	182.138	0	0	139.172	894	370	495	1.675	4.289	35.243
2 años	214.264	0	0	124.752	997	629	890	3.219	8.870	74.907
3 años	279.199	0	0	115.271	1.008	770	1.362	6.068	16.891	137.829
4 años	307.706	0	0	112.390	1.605	1.851	2.885	11.431	28.048	149.496
5 años	265.717	0	0	108.126	2.485	2.011	3.402	14.485	30.230	104.978
6 años	544.415	0	0	101.888	5.442	3.830	6.098	27.287	50.058	349.812
7 años	252.873	0	0	95.911	11.999	5.064	6.145	24.118	37.359	72.277
8 años	513.081	0	0	15.592	20.182	23.831	27.467	92.170	139.755	194.084

CONTINUA >

CUADRO 4.2: POBLACIÓN TOTAL, POR GRUPO DE EDAD, SEGÚN SEXO, NIVEL DE INSTRUCCIÓN Y ÚLTIMO CURSO APROBADO

SEXO, NIVEL DE INSTRUCCIÓN Y ÚLTIMO CURSO APROBADO	POBLACIÓN TOTAL	GRUPO DE EDAD								
		0 a 4 años	5 años	6 a 14 años	15 a 19 años	20 a 24 años	25 a 29 años	30 a 39 años	40 a 49 años	50 años o más
Media Científico Humanista o Humanidades	2.187.146	0	0	40.045	376.627	187.692	173.093	387.087	429.118	593.484
0 año	76.787	0	0	40.045	23.210	2.032	1.259	2.940	3.669	3.632
1 año	295.519	0	0	0	112.692	14.868	11.607	30.073	40.021	86.258
2 años	453.462	0	0	0	100.626	24.711	20.851	51.371	65.466	190.437
3 años	222.720	0	0	0	85.734	15.407	11.249	27.003	38.339	44.988
4 años	1.138.658	0	0	0	54.365	130.674	128.127	275.700	281.623	268.169
Media Técnico Profesional, Comercial, Industrial o Normalista	816.665	0	0	9.012	139.768	113.189	97.926	169.536	141.294	145.940
0 año	16.998	0	0	9.012	5.852	540	290	461	427	416
1 año	53.838	0	0	0	27.021	2.743	1.849	4.206	4.057	13.962
2 años	96.996	0	0	0	33.818	5.075	3.833	8.892	8.819	36.559
3 años	77.784	0	0	0	33.574	5.831	4.064	7.986	8.786	17.543
4 años	480.537	0	0	0	38.911	96.014	84.250	129.719	76.562	55.081
5 años	90.512	0	0	0	592	2.986	3.640	18.272	42.643	22.379
Técnico de Nivel Superior	641.143	0	0	0	29.487	115.426	84.330	157.133	140.741	114.026
0 año	44.034	0	0	0	17.890	14.452	5.043	4.004	1.657	988
1 año	92.775	0	0	0	11.597	27.339	12.216	15.542	12.679	13.402
2 años	222.948	0	0	0	0	40.325	28.311	56.090	54.055	44.167
3 años	198.238	0	0	0	0	25.967	28.488	57.190	50.172	36.421
4 años	83.148	0	0	0	0	7.343	10.272	24.307	22.178	19.048
Profesional	1.153.807	0	0	0	74.919	256.936	192.679	256.454	143.955	228.864
0 año	74.238	0	0	0	44.226	16.925	3.925	2.864	1.218	5.080
1 año	95.875	0	0	0	30.693	37.260	8.375	7.240	4.001	8.306
2 años	126.372	0	0	0	0	67.732	14.818	15.120	9.218	19.484
3 años	131.794	0	0	0	0	56.989	18.678	19.507	11.696	24.924
4 años	204.517	0	0	0	0	44.816	36.746	47.470	30.064	45.421
5 años	409.966	0	0	0	0	30.025	84.513	126.256	69.752	99.420
6 años	79.167	0	0	0	0	3.189	18.332	27.187	12.695	17.764
7 años	19.128	0	0	0	0	0	5.140	6.447	2.920	4.621
8 años	12.750	0	0	0	0	0	2.152	4.363	2.391	3.844
Postítulo	42.566	0	0	0	0	1.293	7.733	17.352	8.389	7.799
0 año	4.375	0	0	0	0	549	1.543	1.538	504	241
1 año	20.321	0	0	0	0	550	4.129	9.011	3.731	2.900
2 años	17.870	0	0	0	0	194	2.061	6.803	4.154	4.658
Magíster	42.876	0	0	0	0	1.054	7.214	17.053	9.241	8.314
0 año	2.859	0	0	0	0	405	982	969	347	156
1 año	8.562	0	0	0	0	473	2.311	3.565	1.291	922
2 años	25.517	0	0	0	0	176	3.402	10.643	6.072	5.224
3 años	5.938	0	0	0	0	0	519	1.876	1.531	2.012
Doctorado	6.330	0	0	0	0	0	622	2.250	1.614	1.844
0 año	355	0	0	0	0	0	154	123	56	22
1 año	620	0	0	0	0	0	180	224	114	102
2 años	1.069	0	0	0	0	0	152	354	246	317
3 años	1.382	0	0	0	0	0	88	424	355	515
4 años	1.744	0	0	0	0	0	48	654	492	550
5 años	1.160	0	0	0	0	0	0	471	351	338

CUADRO 4.3: POBLACIÓN DE 5 AÑOS O MÁS, POR GRUPO DE EDAD, SEGÚN SEXO Y AÑOS DE ESTUDIO APROBADO

SEXO Y AÑOS DE ESTUDIO APROBADO	POBLACIÓN DE 5 AÑOS O MÁS	GRUPO DE EDAD							
		5 años	6 a 14 años	15 a 19 años	20 a 24 años	25 a 29 años	30 a 39 años	40 a 49 años	50 años o más
TOTAL PAÍS	15.429.759	228.520	2.155.359	1.370.314	1.454.305	1.224.217	2.340.101	2.326.813	4.330.130
Nunca asistió	281.054	11.877	4.603	2.450	3.368	3.783	12.292	26.137	216.544
Ninguno	691.468	216.643	394.536	13.803	11.158	8.345	14.286	12.398	20.299
1 año	361.944	0	281.861	2.011	1.024	1.259	3.997	9.073	62.719
2 años	417.393	0	254.136	2.292	1.590	2.171	7.438	18.389	131.377
3 años	529.109	0	234.129	2.491	2.114	3.364	13.960	34.563	238.488
4 años	589.583	0	232.332	4.106	4.687	6.414	24.432	54.592	263.020
5 años	506.855	0	223.620	6.795	5.428	7.509	28.364	54.530	180.609
6 años	1.005.977	0	208.911	14.693	9.529	12.237	50.243	90.855	619.509
7 años	490.692	0	194.151	30.474	12.008	12.068	43.616	67.089	131.286
8 años	1.219.777	0	127.080	114.106	61.855	61.416	197.660	284.613	373.047
9 años	692.543	0	0	284.641	40.580	28.891	69.936	88.158	180.337
10 años	1.094.418	0	0	272.810	68.431	53.658	122.432	146.029	431.058
11 años	593.316	0	0	236.095	45.624	32.241	70.916	93.862	114.578
12 años	3.355.404	0	0	304.196	532.275	438.253	784.232	687.993	608.455
13 años	506.806	0	0	79.351	133.438	47.514	73.993	98.815	73.695
14 años	643.733	0	0	0	205.688	84.588	132.114	108.658	112.685
15 años	623.401	0	0	0	153.296	91.010	145.125	114.406	119.564
16 años	571.026	0	0	0	98.132	93.852	145.287	103.395	130.360
17 años o más	1.255.260	0	0	0	64.080	235.644	399.778	233.258	322.500
Hombres	7.488.493	116.444	1.099.358	698.024	734.202	606.731	1.140.888	1.118.606	1.974.240
Nunca asistió	124.527	6.057	2.463	1.367	1.887	2.136	6.799	13.428	90.390
Ninguno	356.655	110.387	202.834	8.009	6.482	4.847	7.884	6.752	9.460
1 año	179.806	0	142.689	1.117	654	764	2.322	4.784	27.476
2 años	203.129	0	129.384	1.295	961	1.281	4.219	9.519	56.470
3 años	249.910	0	118.858	1.483	1.344	2.002	7.892	17.672	100.659
4 años	281.877	0	119.942	2.501	2.836	3.529	13.001	26.544	113.524
5 años	241.138	0	115.494	4.310	3.417	4.107	13.879	24.300	75.631
6 años	461.562	0	107.023	9.251	5.699	6.139	22.956	40.797	269.697
7 años	237.819	0	98.240	18.475	6.944	5.923	19.498	29.730	59.009
8 años	612.911	0	62.431	64.862	35.452	32.400	102.089	140.762	174.915
9 años	343.186	0	0	144.928	22.969	15.435	35.657	44.080	80.117
10 años	543.960	0	0	138.366	38.645	28.974	62.169	71.744	204.062
11 años	292.812	0	0	116.787	24.386	16.928	35.927	46.737	52.047
12 años	1.617.937	0	0	148.804	274.210	216.908	371.945	326.933	279.137
13 años	227.644	0	0	36.469	65.853	23.283	32.939	39.492	29.608
14 años	294.413	0	0	0	97.631	41.459	60.904	45.385	49.034
15 años	293.369	0	0	0	70.340	43.844	68.428	52.538	58.219
16 años	283.361	0	0	0	45.973	46.834	73.510	51.153	65.891
17 años o más	642.477	0	0	0	28.519	109.938	198.870	126.256	178.894

CONTINÚA ►

**CUADRO 4.3: POBLACIÓN DE 5 AÑOS O MÁS, POR GRUPO DE EDAD, SEGÚN SEXO Y AÑOS DE ESTUDIO APROBADO**

SEXO Y AÑOS DE ESTUDIO APROBADO	POBLACIÓN DE 5 AÑOS O MÁS	GRUPO DE EDAD							
		5 años	6 a 14 años	15 a 19 años	20 a 24 años	25 a 29 años	30 a 39 años	40 a 49 años	50 años o más
Mujeres	7.941.266	112.076	1.056.001	672.290	720.103	617.486	1.199.213	1.208.207	2.355.890
Nunca asistió	156.527	5.820	2.140	1.083	1.481	1.647	5.493	12.709	126.154
Ninguno	334.813	106.256	191.702	5.794	4.676	3.498	6.402	5.646	10.839
1 año	182.138	0	139.172	894	370	495	1.675	4.289	35.243
2 años	214.264	0	124.752	997	629	890	3.219	8.870	74.907
3 años	279.199	0	115.271	1.008	770	1.362	6.068	16.891	137.829
4 años	307.706	0	112.390	1.605	1.851	2.885	11.431	28.048	149.496
5 años	265.717	0	108.126	2.485	2.011	3.402	14.485	30.230	104.978
6 años	544.415	0	101.888	5.442	3.830	6.098	27.287	50.058	349.812
7 años	252.873	0	95.911	11.999	5.064	6.145	24.118	37.359	72.277
8 años	606.866	0	64.649	49.244	26.403	29.016	95.571	143.851	198.132
9 años	349.357	0	0	139.713	17.611	13.456	34.279	44.078	100.220
10 años	550.458	0	0	134.444	29.786	24.684	60.263	74.285	226.996
11 años	300.504	0	0	119.308	21.238	15.313	34.989	47.125	62.531
12 años	1.737.467	0	0	155.392	258.065	221.345	412.287	361.060	329.318
13 años	279.162	0	0	42.882	67.585	24.231	41.054	59.323	44.087
14 años	349.320	0	0	0	108.057	43.129	71.210	63.273	63.651
15 años	330.032	0	0	0	82.956	47.166	76.697	61.868	61.345
16 años	287.665	0	0	0	52.159	47.018	71.777	52.242	64.469
17 años o más	612.783	0	0	0	35.561	125.706	200.908	107.002	143.606

CUADRO 4.4: POBLACIÓN DE 5 AÑOS O MÁS, POR CONDICIÓN DE USO DE INTERNET Y SEXO, SEGÚN REGIÓN Y GRUPO DE EDAD

REGIÓN Y GRUPO DE EDAD	POBLACIÓN DE 5 AÑOS O MÁS			BUSCAR INFORMACIÓN POR INTERNET			ESCRIBIR Y ENVIAR UN CORREO ELECTRÓNICO		
	Ambos sexos	Hombres	Mujeres	Ambos sexos	Hombres	Mujeres	Ambos sexos	Hombres	Mujeres
TOTAL PAÍS	15.429.759	7.488.493	7.941.266	9.720.810	4.855.304	4.865.506	8.884.568	4.452.393	4.432.175
5 a 9 años	1.142.257	582.086	560.171	449.426	228.443	220.983	216.802	109.450	107.352
10 a 14 años	1.241.622	633.716	607.906	1.136.083	577.063	559.020	999.157	502.876	496.281
15 a 19 años	1.370.314	698.024	672.290	1.318.324	668.378	649.946	1.295.111	655.582	639.529
20 a 24 años	1.454.305	734.202	720.103	1.360.174	682.360	677.814	1.328.828	667.192	661.636
25 a 29 años	1.224.217	606.731	617.486	1.085.356	534.292	551.064	1.044.787	516.579	528.208
30 a 34 años	1.172.444	574.743	597.701	959.433	468.109	491.324	907.825	446.125	461.700
35 a 39 años	1.167.657	566.145	601.512	855.766	415.735	440.031	793.658	389.826	403.832
40 a 44 años	1.164.657	560.543	604.114	721.820	352.116	369.704	653.442	323.297	330.145
45 a 49 años	1.162.156	558.063	604.093	600.474	297.887	302.587	534.646	269.186	265.460
50 a 54 años	1.073.107	510.747	562.360	471.358	233.212	238.146	421.696	210.652	211.044
55 a 59 años	847.711	403.768	443.943	318.893	162.177	156.716	288.571	147.756	140.815
60 a 64 años	689.551	321.739	367.812	203.394	105.643	97.751	184.351	96.361	87.990
65 a 69 años	570.161	263.055	307.106	120.834	64.976	55.858	109.031	59.160	49.871
70 a 74 años	429.934	190.894	239.040	62.681	34.044	28.637	56.151	30.702	25.449
75 a 79 años	307.456	131.701	175.755	31.012	17.125	13.887	27.667	15.398	12.269
80 a 84 años	234.579	92.638	141.941	16.935	9.261	7.674	14.950	8.241	6.709
85 a 89 años	115.046	40.798	74.248	4.994	2.608	2.386	4.422	2.320	2.102
90 a 94 años	45.251	14.174	31.077	2.366	1.177	1.189	2.125	1.051	1.074
95 a 99 años	15.069	4.200	10.869	1.389	650	739	1.262	598	664
100 a 104 años	1.953	444	1.509	55	28	27	53	26	27
105 años o más	312	82	230	43	20	23	33	15	18
ARICA Y PARINACOTA	196.442	96.242	100.200	131.494	66.723	64.771	121.360	61.909	59.451
5 a 9 años	16.054	8.070	7.984	6.663	3.374	3.289	3.387	1.682	1.705
10 a 14 años	16.662	8.370	8.292	15.504	7.743	7.761	13.963	6.899	7.064
15 a 19 años	17.739	9.135	8.604	17.300	8.914	8.386	17.130	8.813	8.317
20 a 24 años	19.211	10.204	9.007	18.213	9.711	8.502	17.999	9.591	8.408
25 a 29 años	16.492	8.351	8.141	14.813	7.538	7.275	14.521	7.438	7.083
30 a 34 años	15.097	7.477	7.620	12.781	6.335	6.446	12.327	6.152	6.175
35 a 39 años	14.835	7.189	7.646	11.644	5.732	5.912	10.975	5.459	5.516
40 a 44 años	14.237	6.766	7.471	9.788	4.773	5.015	8.966	4.475	4.491
45 a 49 años	13.331	6.154	7.177	8.045	3.866	4.179	7.209	3.560	3.649
50 a 54 años	12.292	5.789	6.503	6.217	3.128	3.089	5.527	2.816	2.711
55 a 59 años	10.627	5.207	5.420	4.618	2.467	2.151	4.145	2.229	1.916
60 a 64 años	8.977	4.191	4.786	2.855	1.462	1.393	2.552	1.325	1.227
65 a 69 años	7.497	3.535	3.962	1.630	889	741	1.443	791	652
70 a 74 años	5.176	2.410	2.766	806	449	357	684	390	294
75 a 79 años	3.678	1.672	2.006	344	203	141	299	173	126
80 a 84 años	2.646	1.051	1.595	185	98	87	155	82	73
85 a 89 años	1.267	476	791	50	25	25	42	20	22
90 a 94 años	456	149	307	22	8	14	22	8	14
95 a 99 años	145	35	110	16	8	8	14	6	8
100 a 104 años	18	9	9	0	0	0	0	0	0
105 años o más	5	2	3	0	0	0	0	0	0



CUADRO 4.4: POBLACIÓN DE 5 AÑOS O MÁS, POR CONDICIÓN DE USO DE INTERNET Y SEXO, SEGÚN REGIÓN Y GRUPO DE EDAD

AMBAS ACTIVIDADES			NO PUEDE REALIZAR NINGUNA ACTIVIDAD EN INTERNET			IGNORADO (*)		
Ambos sexos	Hombres	Mujeres	Ambos sexos	Hombres	Mujeres	Ambos sexos	Hombres	Mujeres
8.851.599	4.437.901	4.413.698	5.591.571	2.572.114	3.019.457	78.271	43.727	34.544
216.050	109.086	106.964	687.554	351.014	336.540	4.271	2.138	2.133
998.470	502.525	495.945	98.069	52.901	45.168	6.654	3.341	3.313
1.294.609	655.333	639.276	45.431	26.107	19.324	5.975	3.249	2.726
1.327.718	666.635	661.083	86.193	47.451	38.742	6.689	3.759	2.930
1.043.259	515.836	527.423	130.851	67.932	62.919	6.290	3.663	2.627
905.772	445.167	460.605	204.414	101.830	102.584	6.281	3.706	2.575
790.796	388.555	402.241	302.165	145.070	157.095	6.494	3.892	2.602
649.751	321.690	328.061	432.213	202.669	229.544	6.431	3.880	2.551
530.298	267.369	262.929	550.646	254.379	296.267	6.083	3.685	2.398
417.396	208.847	208.549	591.386	272.148	319.238	5.412	3.278	2.134
284.916	146.206	138.710	520.780	237.518	283.262	3.829	2.264	1.565
181.570	95.168	86.402	479.628	212.743	266.885	3.191	1.906	1.285
107.007	58.269	48.738	444.241	195.526	248.715	2.575	1.448	1.127
54.874	30.169	24.705	363.406	154.989	208.417	2.115	1.118	997
26.946	15.079	11.867	273.628	113.277	160.351	1.753	854	899
14.517	8.062	6.455	215.023	82.247	132.776	1.905	838	1.067
4.242	2.236	2.006	108.479	37.635	70.844	1.238	419	819
2.075	1.036	1.039	42.023	12.764	29.259	722	189	533
1.248	592	656	13.353	3.464	9.889	290	73	217
52	26	26	1.826	391	1.435	66	24	42
33	15	18	262	59	203	7	3	4
120.861	61.679	59.182	63.912	29.009	34.903	417	238	179
3.374	1.674	1.700	9.342	4.671	4.671	30	16	14
13.953	6.894	7.059	1.110	604	506	35	16	19
17.127	8.811	8.316	407	203	204	29	16	13
17.971	9.577	8.394	935	459	476	33	20	13
14.472	7.407	7.065	1.606	770	836	24	12	12
12.296	6.135	6.161	2.252	1.104	1.148	32	21	11
10.928	5.443	5.485	3.109	1.424	1.685	32	16	16
8.902	4.446	4.456	4.344	1.939	2.405	34	20	14
7.147	3.530	3.617	5.185	2.240	2.945	34	17	17
5.464	2.793	2.671	5.966	2.611	3.355	37	25	12
4.101	2.210	1.891	5.937	2.702	3.235	26	17	9
2.516	1.313	1.203	6.063	2.705	3.358	17	11	6
1.417	778	639	5.824	2.622	3.202	14	9	5
673	385	288	4.341	1.950	2.391	8	4	4
291	169	122	3.302	1.455	1.847	12	5	7
152	81	71	2.433	937	1.496	7	7	0
42	20	22	1.193	443	750	6	4	2
21	7	14	416	133	283	6	1	5
14	6	8	125	27	98	0	0	0
0	0	0	17	8	9	1	1	0
0	0	0	5	2	3	0	0	0

CONTINÚA ►

CUADRO 4.4: POBLACIÓN DE 5 AÑOS O MÁS, POR CONDICIÓN DE USO DE INTERNET Y SEXO, SEGÚN REGIÓN Y GRUPO DE EDAD

REGIÓN Y GRUPO DE EDAD	POBLACIÓN DE 5 AÑOS O MÁS			BUSCAR INFORMACIÓN POR INTERNET			ESCRIBIR Y ENVIAR UN CORREO ELECTRÓNICO		
	Ambos sexos	Hombres	Mujeres	Ambos sexos	Hombres	Mujeres	Ambos sexos	Hombres	Mujeres
TARAPACÁ	273.392	137.465	135.927	190.948	98.378	92.570	176.663	91.438	85.225
5 a 9 años	23.969	12.231	11.738	9.299	4.652	4.647	4.496	2.221	2.275
10 a 14 años	24.641	12.687	11.954	22.523	11.521	11.002	20.026	10.130	9.896
15 a 19 años	24.515	12.554	11.961	23.735	12.146	11.589	23.459	11.977	11.482
20 a 24 años	26.546	13.895	12.651	24.973	13.065	11.908	24.624	12.903	11.721
25 a 29 años	25.471	12.943	12.528	23.010	11.725	11.285	22.467	11.473	10.994
30 a 34 años	24.710	12.535	12.175	21.221	10.846	10.375	20.509	10.525	9.984
35 a 39 años	22.328	11.267	11.061	17.893	9.160	8.733	17.045	8.821	8.224
40 a 44 años	19.911	9.902	10.009	14.119	7.141	6.978	13.125	6.755	6.370
45 a 49 años	18.908	9.411	9.497	11.573	5.989	5.584	10.572	5.581	4.991
50 a 54 años	17.491	8.609	8.882	9.243	4.794	4.449	8.365	4.412	3.953
55 a 59 años	14.113	7.150	6.963	6.242	3.335	2.907	5.666	3.054	2.612
60 a 64 años	10.173	5.039	5.134	3.666	2.024	1.642	3.291	1.839	1.452
65 a 69 años	7.496	3.724	3.772	1.898	1.102	796	1.659	970	689
70 a 74 años	5.035	2.306	2.729	866	510	356	750	450	300
75 a 79 años	3.462	1.466	1.996	378	207	171	329	181	148
80 a 84 años	2.587	1.052	1.535	205	104	101	188	96	92
85 a 89 años	1.400	477	923	48	26	22	40	21	19
90 a 94 años	471	164	307	34	17	17	31	16	15
95 a 99 años	147	46	101	22	14	8	21	13	8
100 a 104 años	18	7	11	0	0	0	0	0	0
105 años o más	0	0	0	0	0	0	0	0	0
ANTOFAGASTA	501.862	249.619	252.243	366.078	188.167	177.911	337.887	174.996	162.891
5 a 9 años	41.559	21.007	20.552	18.047	8.989	9.058	8.988	4.472	4.516
10 a 14 años	44.342	22.728	21.614	41.296	21.065	20.231	37.267	18.862	18.405
15 a 19 años	47.155	24.308	22.847	45.904	23.576	22.328	45.343	23.260	22.083
20 a 24 años	49.442	25.854	23.588	47.383	24.735	22.648	46.714	24.376	22.338
25 a 29 años	44.097	22.365	21.732	41.170	20.781	20.389	40.245	20.373	19.872
30 a 34 años	42.800	21.382	21.418	38.679	19.334	19.345	37.294	18.811	18.483
35 a 39 años	41.479	20.688	20.791	35.530	17.860	17.670	33.755	17.189	16.566
40 a 44 años	37.415	18.599	18.816	28.758	14.576	14.182	26.519	13.711	12.808
45 a 49 años	35.005	17.261	17.744	23.389	12.136	11.253	21.100	11.225	9.875
50 a 54 años	32.936	16.069	16.867	18.842	9.923	8.919	16.792	9.072	7.720
55 a 59 años	26.081	12.995	13.086	12.707	7.104	5.603	11.323	6.462	4.861
60 a 64 años	19.318	9.367	9.951	7.474	4.189	3.285	6.611	3.786	2.825
65 a 69 años	14.205	6.600	7.605	3.724	2.167	1.557	3.219	1.907	1.312
70 a 74 años	10.176	4.397	5.779	1.692	926	766	1.438	784	654
75 a 79 años	6.973	2.869	4.104	778	434	344	663	382	281
80 a 84 años	5.358	1.981	3.377	458	247	211	396	211	185
85 a 89 años	2.333	772	1.561	119	58	61	103	48	55
90 a 94 años	910	295	615	83	46	37	76	44	32
95 a 99 años	246	70	176	41	19	22	37	19	18
100 a 104 años	24	10	14	2	1	1	2	1	1
105 años o más	8	2	6	2	1	1	2	1	1

(*) La columna Ignorados sólo incluye la población que no contestó ninguna de las dos preguntas, no se considera a aquellos que respondieron una de las dos preguntas.

**CUADRO 4.4: POBLACIÓN DE 5 AÑOS O MÁS, POR CONDICIÓN DE USO DE INTERNET Y SEXO, SEGÚN REGIÓN Y GRUPO DE EDAD**

AMBAS ACTIVIDADES			NO PUEDE REALIZAR NINGUNA ACTIVIDAD EN INTERNET			IGNORADO (*)		
Ambos sexos	Hombres	Mujeres	Ambos sexos	Hombres	Mujeres	Ambos sexos	Hombres	Mujeres
175.781	91.034	84.747	79.858	37.546	42.312	1.610	1.085	525
4.469	2.205	2.264	14.590	7.528	7.062	46	32	14
20.004	10.121	9.883	1.972	1.080	892	120	75	45
23.441	11.967	11.474	666	353	313	96	45	51
24.578	12.882	11.696	1.377	712	665	149	97	52
22.395	11.441	10.954	2.177	1.049	1.128	208	134	74
20.435	10.500	9.935	3.221	1.529	1.692	191	132	59
16.955	8.779	8.176	4.161	1.933	2.228	177	129	48
13.033	6.701	6.332	5.537	2.588	2.949	148	110	38
10.449	5.529	4.920	7.083	3.280	3.803	120	85	35
8.260	4.366	3.894	8.027	3.681	4.346	107	82	25
5.579	3.007	2.572	7.697	3.707	3.990	76	56	20
3.236	1.818	1.418	6.391	2.948	3.443	53	42	11
1.629	961	668	5.520	2.580	2.940	45	31	14
731	440	291	4.118	1.769	2.349	26	13	13
318	177	141	3.056	1.244	1.812	13	9	4
178	90	88	2.355	935	1.420	15	6	9
40	21	19	1.336	446	890	15	5	10
31	16	15	435	146	289	2	1	1
20	13	7	121	31	90	3	1	2
0	0	0	18	7	11	0	0	0
0	0	0	0	0	0	0	0	0
336.933	174.528	162.405	132.829	59.907	72.922	1.832	997	835
8.960	4.458	4.502	23.309	11.922	11.387	164	79	85
37.242	18.845	18.397	2.799	1.530	1.269	216	114	102
45.328	23.251	22.077	1.117	652	465	114	69	45
46.674	24.353	22.321	1.846	1.009	837	167	84	83
40.184	20.341	19.843	2.717	1.482	1.235	143	70	73
37.231	18.781	18.450	3.900	1.923	1.977	151	89	62
33.654	17.142	16.512	5.713	2.686	3.027	129	91	38
26.429	13.671	12.758	8.427	3.897	4.530	121	73	48
20.969	11.161	9.808	11.349	4.974	6.375	124	80	44
16.656	9.003	7.653	13.822	6.003	7.819	120	65	55
11.215	6.415	4.800	13.145	5.782	7.363	101	54	47
6.543	3.754	2.789	11.677	5.092	6.585	80	45	35
3.178	1.888	1.290	10.374	4.382	5.992	54	27	27
1.417	772	645	8.409	3.433	4.976	47	20	27
653	376	277	6.139	2.411	3.728	38	16	22
382	205	177	4.852	1.714	3.138	30	13	17
103	48	55	2.191	710	1.481	20	4	16
75	44	31	813	246	567	11	3	8
36	18	18	203	49	154	1	1	0
2	1	1	21	9	12	1	0	1
2	1	1	6	1	5	0	0	0

CONTINÚA ▶

CUADRO 4.4: POBLACIÓN DE 5 AÑOS O MÁS, POR CONDICIÓN DE USO DE INTERNET Y SEXO, SEGÚN REGIÓN Y GRUPO DE EDAD

REGIÓN Y GRUPO DE EDAD	POBLACIÓN DE 5 AÑOS O MÁS			BUSCAR INFORMACIÓN POR INTERNET			ESCRIBIR Y ENVIAR UN CORREO ELECTRÓNICO		
	Ambos sexos	Hombres	Mujeres	Ambos sexos	Hombres	Mujeres	Ambos sexos	Hombres	Mujeres
ATACAMA	267.058	134.492	132.566	174.375	90.030	84.345	156.223	81.186	75.037
5 a 9 años	22.577	11.617	10.960	8.886	4.593	4.293	3.752	1.954	1.798
10 a 14 años	23.289	11.896	11.393	21.377	10.828	10.549	18.387	9.162	9.225
15 a 19 años	24.352	12.631	11.721	23.469	12.145	11.324	22.955	11.850	11.105
20 a 24 años	24.120	12.536	11.584	22.652	11.689	10.963	22.027	11.397	10.630
25 a 29 años	21.662	11.027	10.635	19.539	9.865	9.674	18.704	9.478	9.226
30 a 34 años	21.361	10.766	10.595	18.167	9.141	9.026	17.138	8.695	8.443
35 a 39 años	20.414	10.315	10.099	15.923	8.057	7.866	14.636	7.527	7.109
40 a 44 años	20.319	10.295	10.024	13.476	6.983	6.493	11.961	6.330	5.631
45 a 49 años	20.137	10.088	10.049	10.895	5.665	5.230	9.342	5.021	4.321
50 a 54 años	18.324	9.035	9.289	8.452	4.488	3.964	7.275	3.941	3.334
55 a 59 años	14.239	7.189	7.050	5.523	3.071	2.452	4.832	2.753	2.079
60 a 64 años	10.808	5.266	5.542	3.016	1.746	1.270	2.649	1.562	1.087
65 a 69 años	8.547	4.112	4.435	1.562	926	636	1.324	789	535
70 a 74 años	6.496	3.159	3.337	759	447	312	650	382	268
75 a 79 años	4.658	2.224	2.434	362	227	135	321	202	119
80 a 84 años	3.392	1.481	1.911	194	103	91	160	91	69
85 a 89 años	1.528	573	955	50	23	27	46	21	25
90 a 94 años	609	208	401	41	19	22	36	18	18
95 a 99 años	200	64	136	31	14	17	27	13	14
100 a 104 años	22	8	14	1	0	1	1	0	1
105 años o más	4	2	2	0	0	0	0	0	0
COQUIMBO	652.572	317.287	335.285	390.818	195.160	195.658	350.512	175.978	174.534
5 a 9 años	50.286	25.617	24.669	18.766	9.536	9.230	8.256	4.161	4.095
10 a 14 años	54.844	28.034	26.810	49.817	25.310	24.507	42.357	21.250	21.107
15 a 19 años	59.354	29.968	29.386	56.944	28.571	28.373	55.611	27.875	27.736
20 a 24 años	60.595	30.512	30.083	55.980	27.898	28.082	54.193	27.061	27.132
25 a 29 años	50.048	24.744	25.304	43.394	21.262	22.132	41.201	20.373	20.828
30 a 34 años	47.503	23.033	24.470	37.320	18.024	19.296	34.704	17.007	17.697
35 a 39 años	48.408	23.150	25.258	33.520	16.172	17.348	30.508	14.994	15.514
40 a 44 años	49.042	23.576	25.466	28.229	13.761	14.468	25.040	12.465	12.575
45 a 49 años	48.392	23.249	25.143	22.393	11.345	11.048	19.686	10.145	9.541
50 a 54 años	44.201	21.154	23.047	17.107	8.614	8.493	14.941	7.613	7.328
55 a 59 años	35.469	17.078	18.391	11.814	6.186	5.628	10.511	5.584	4.927
60 a 64 años	28.644	13.458	15.186	7.234	3.859	3.375	6.327	3.411	2.916
65 a 69 años	24.052	11.129	12.923	4.219	2.365	1.854	3.683	2.083	1.600
70 a 74 años	19.107	8.782	10.325	2.158	1.195	963	1.840	1.035	805
75 a 79 años	14.328	6.422	7.906	1.069	605	464	936	541	395
80 a 84 años	10.523	4.539	5.984	534	294	240	439	240	199
85 a 89 años	4.923	1.878	3.045	156	74	82	127	56	71
90 a 94 años	2.020	709	1.311	90	49	41	82	45	37
95 a 99 años	703	221	482	68	36	32	64	35	29
100 a 104 años	111	30	81	5	4	1	5	4	1
105 años o más	19	4	15	1	0	1	1	0	1

(*) La columna Ignorados sólo incluye la población que no contestó ninguna de las dos preguntas, no se considera a aquellos que respondieron una de las dos preguntas.

**CUADRO 4.4: POBLACIÓN DE 5 AÑOS O MÁS, POR CONDICIÓN DE USO DE INTERNET Y SEXO, SEGÚN REGIÓN Y GRUPO DE EDAD**

AMBAS ACTIVIDADES			NO PUEDE REALIZAR NINGUNA ACTIVIDAD EN INTERNET			IGNORADO (*)		
Ambos sexos	Hombres	Mujeres	Ambos sexos	Hombres	Mujeres	Ambos sexos	Hombres	Mujeres
155.709	80.904	74.805	91.329	43.693	47.636	730	418	312
3.737	1.947	1.790	13.598	6.980	6.618	72	33	39
18.368	9.152	9.216	1.805	1.005	800	86	52	34
22.944	11.844	11.100	822	454	368	48	24	24
22.007	11.380	10.627	1.366	773	593	79	55	24
18.662	9.456	9.206	2.006	1.091	915	69	44	25
17.095	8.675	8.420	3.092	1.567	1.525	53	34	19
14.584	7.499	7.085	4.396	2.204	2.192	35	21	14
11.903	6.300	5.603	6.718	3.234	3.484	54	35	19
9.270	4.981	4.289	9.108	4.352	4.756	49	25	24
7.217	3.912	3.305	9.765	4.489	5.276	42	23	19
4.787	2.729	2.058	8.634	4.078	4.556	28	12	16
2.607	1.537	1.070	7.713	3.471	4.242	27	18	9
1.307	779	528	6.931	3.159	3.772	31	13	18
638	373	265	5.693	2.688	3.005	26	13	13
318	200	118	4.274	1.986	2.288	12	6	6
157	90	67	3.180	1.368	1.812	12	7	5
44	19	25	1.470	545	925	4	3	1
36	18	18	565	189	376	2	0	2
27	13	14	168	50	118	1	0	1
1	0	1	21	8	13	0	0	0
0	0	0	4	2	2	0	0	0
349.181	175.373	173.808	258.358	120.458	137.900	1.827	945	882
8.243	4.157	4.086	31.384	16.020	15.364	116	55	61
42.339	21.238	21.101	4.834	2.638	2.196	171	74	97
55.591	27.867	27.724	2.254	1.317	937	132	70	62
54.154	27.045	27.109	4.413	2.505	1.908	154	86	68
41.143	20.337	20.806	6.458	3.367	3.091	124	71	53
34.594	16.955	17.639	9.959	4.887	5.072	109	66	43
30.377	14.936	15.441	14.610	6.842	7.768	129	70	59
24.867	12.387	12.480	20.508	9.664	10.844	121	67	54
19.484	10.058	9.426	25.620	11.723	13.897	144	79	65
14.780	7.552	7.228	26.787	12.392	14.395	114	71	43
10.373	5.524	4.849	23.392	10.777	12.615	104	46	58
6.222	3.360	2.862	21.219	9.505	11.714	65	29	36
3.606	2.044	1.562	19.669	8.678	10.991	73	38	35
1.797	1.012	785	16.812	7.519	9.293	77	36	41
910	529	381	13.148	5.768	7.380	75	32	43
428	233	195	9.916	4.208	5.708	55	28	27
122	55	67	4.722	1.787	2.935	31	14	17
81	45	36	1.907	653	1.254	21	7	14
64	35	29	626	181	445	8	3	5
5	4	1	103	24	79	3	2	1
1	0	1	17	3	14	1	1	0

CONTINÚA ▶

CUADRO 4.4: POBLACIÓN DE 5 AÑOS O MÁS, POR CONDICIÓN DE USO DE INTERNET Y SEXO, SEGÚN REGIÓN Y GRUPO DE EDAD

REGIÓN Y GRUPO DE EDAD	POBLACIÓN DE 5 AÑOS O MÁS			BUSCAR INFORMACIÓN POR INTERNET			ESCRIBIR Y ENVIAR UN CORREO ELECTRÓNICO		
	Ambos sexos	Hombres	Mujeres	Ambos sexos	Hombres	Mujeres	Ambos sexos	Hombres	Mujeres
VALPARAÍSO	1.618.374	775.948	842.426	1.047.184	518.129	529.055	967.308	479.865	487.443
5 a 9 años	111.906	56.938	54.968	46.786	23.707	23.079	24.381	12.265	12.116
10 a 14 años	124.950	63.681	61.269	115.696	58.722	56.974	104.431	52.541	51.890
15 a 19 años	141.363	72.127	69.236	136.986	69.601	67.385	135.339	68.645	66.694
20 a 24 años	155.109	78.716	76.393	147.835	74.603	73.232	145.386	73.359	72.027
25 a 29 años	123.895	61.591	62.304	113.085	55.644	57.441	109.457	54.067	55.390
30 a 34 años	114.284	55.846	58.438	97.766	47.356	50.410	92.832	45.237	47.595
35 a 39 años	111.826	53.331	58.495	87.822	41.584	46.238	81.999	39.223	42.776
40 a 44 años	113.004	53.427	59.577	76.455	36.232	40.223	69.977	33.512	36.465
45 a 49 años	119.837	56.270	63.567	67.524	32.416	35.108	60.715	29.526	31.189
50 a 54 años	115.037	53.559	61.478	55.817	26.591	29.226	50.515	24.252	26.263
55 a 59 años	92.833	43.377	49.456	39.382	19.455	19.927	35.980	17.827	18.153
60 a 64 años	78.322	35.976	42.346	26.472	13.321	13.151	24.223	12.222	12.001
65 a 69 años	68.250	31.078	37.172	17.253	9.031	8.222	15.724	8.296	7.428
70 a 74 años	53.336	23.350	29.986	9.510	5.061	4.449	8.529	4.591	3.938
75 a 79 años	40.021	17.019	23.002	4.937	2.734	2.203	4.395	2.445	1.950
80 a 84 años	31.364	12.124	19.240	2.589	1.428	1.161	2.298	1.276	1.022
85 a 89 años	15.046	5.194	9.852	721	379	342	629	338	291
90 a 94 años	5.809	1.758	4.051	322	161	161	291	146	145
95 a 99 años	1.922	533	1.389	212	95	117	196	91	105
100 a 104 años	223	38	185	6	1	5	5	1	4
105 años o más	37	15	22	8	7	1	6	5	1
METROPOLITANA	6.208.071	2.991.150	3.216.921	4.229.430	2.114.806	2.114.624	3.924.187	1.968.890	1.955.297
5 a 9 años	443.274	225.980	217.294	183.749	93.399	90.350	91.361	46.327	45.034
10 a 14 años	479.251	244.446	234.805	443.150	225.218	217.932	397.038	200.232	196.806
15 a 19 años	541.914	275.282	266.632	523.696	265.117	258.579	516.996	261.475	255.521
20 a 24 años	611.098	309.354	301.744	581.002	292.578	288.424	571.605	288.041	283.564
25 a 29 años	523.443	261.600	261.843	481.959	239.346	242.613	469.779	233.976	235.803
30 a 34 años	491.885	243.352	248.533	430.328	211.819	218.509	413.779	204.802	208.977
35 a 39 años	476.241	232.069	244.172	385.113	188.199	196.914	364.010	179.462	184.548
40 a 44 años	466.172	223.567	242.605	329.307	160.911	168.396	304.319	150.593	153.726
45 a 49 años	465.096	220.056	245.040	279.129	138.000	141.129	253.555	127.222	126.333
50 a 54 años	436.216	203.842	232.374	223.784	110.364	113.420	203.470	101.247	102.223
55 a 59 años	335.560	155.749	179.811	149.279	75.065	74.214	137.182	69.417	67.765
60 a 64 años	272.823	124.268	148.555	96.578	49.676	46.902	88.907	45.975	42.932
65 a 69 años	223.088	100.046	123.042	60.049	31.630	28.419	55.266	29.373	25.893
70 a 74 años	163.661	69.667	93.994	32.094	17.180	14.914	29.437	15.816	13.621
75 a 79 años	116.018	46.905	69.113	16.319	8.925	7.394	14.940	8.234	6.706
80 a 84 años	91.685	33.506	58.179	9.141	4.954	4.187	8.236	4.498	3.738
85 a 89 años	45.530	14.816	30.714	2.897	1.531	1.366	2.627	1.400	1.227
90 a 94 años	18.219	5.012	13.207	1.219	595	624	1.100	526	574
95 a 99 años	6.003	1.469	4.534	594	279	315	543	257	286
100 a 104 años	783	144	639	26	14	12	26	13	13
105 años o más	111	20	91	17	6	11	11	4	7

(*) La columna Ignorados sólo incluye la población que no contestó ninguna de las dos preguntas, no se considera a aquellos que respondieron una de las dos preguntas.

**CUADRO 4.4: POBLACIÓN DE 5 AÑOS O MÁS, POR CONDICIÓN DE USO DE INTERNET Y SEXO, SEGÚN REGIÓN Y GRUPO DE EDAD**

AMBAS ACTIVIDADES			NO PUEDE REALIZAR NINGUNA ACTIVIDAD EN INTERNET			IGNORADO (*)		
Ambos sexos	Hombres	Mujeres	Ambos sexos	Hombres	Mujeres	Ambos sexos	Hombres	Mujeres
963.317	478.190	485.127	559.071	251.843	307.228	7.339	3.919	3.420
24.289	12.222	12.067	64.552	32.951	31.601	444	218	226
104.370	52.511	51.859	8.557	4.611	3.946	622	309	313
135.286	68.618	66.668	3.825	2.229	1.596	487	265	222
145.290	73.304	71.986	6.643	3.746	2.897	523	304	219
109.324	53.998	55.326	10.164	5.587	4.577	493	276	217
92.661	45.156	47.505	15.841	8.109	7.732	484	289	195
81.711	39.102	42.609	23.185	11.297	11.888	498	316	182
69.611	33.361	36.250	35.610	16.708	18.902	513	304	209
60.187	29.317	30.870	51.199	23.298	27.901	515	304	211
49.963	24.035	25.928	58.117	26.426	31.691	466	288	178
35.513	17.645	17.868	52.536	23.491	29.045	363	206	157
23.826	12.065	11.761	51.046	22.289	28.757	334	170	164
15.390	8.160	7.230	50.281	21.727	28.554	304	154	150
8.331	4.505	3.826	43.295	18.039	25.256	272	139	133
4.275	2.400	1.875	34.608	14.078	20.530	299	138	161
2.213	1.238	975	28.345	10.523	17.822	307	119	188
594	319	275	14.040	4.728	9.312	226	60	166
280	140	140	5.345	1.549	3.796	122	38	84
192	88	104	1.649	417	1.232	54	17	37
5	1	4	206	33	173	11	4	7
6	5	1	27	7	20	2	1	1
3.910.490	1.963.189	1.947.301	1.916.323	843.234	1.073.089	46.610	26.546	20.064
91.053	46.173	44.880	256.836	131.193	125.643	2.305	1.189	1.116
396.778	200.099	196.679	31.996	17.147	14.849	3.805	1.932	1.873
516.830	261.389	255.441	14.153	8.004	6.149	3.872	2.065	1.807
571.222	287.855	283.367	25.551	14.301	11.250	4.125	2.274	1.851
469.258	233.740	235.518	36.943	19.688	17.255	3.971	2.305	1.666
413.077	204.490	208.587	56.809	28.843	27.966	3.969	2.329	1.640
362.989	179.012	183.977	85.874	40.913	44.961	4.133	2.456	1.677
302.906	150.023	152.883	131.276	59.556	71.720	4.049	2.463	1.586
251.813	126.542	125.271	180.295	78.957	101.338	3.719	2.327	1.392
201.582	100.486	101.096	207.043	90.578	116.465	3.306	2.052	1.254
135.524	68.760	66.764	182.294	78.599	103.695	2.158	1.352	806
87.641	45.453	42.188	172.999	72.844	100.155	1.797	1.161	636
54.290	28.963	25.327	160.494	67.115	93.379	1.375	822	553
28.802	15.577	13.225	129.702	51.552	78.150	1.048	609	439
14.553	8.062	6.491	98.382	37.357	61.025	814	418	396
8.003	4.412	3.591	81.224	27.979	53.245	965	439	526
2.523	1.359	1.164	41.834	13.006	28.828	634	219	415
1.073	522	551	16.564	4.316	12.248	375	89	286
537	255	282	5.243	1.151	4.092	153	36	117
25	13	12	720	121	599	34	9	25
11	4	7	91	14	77	3	0	3

CONTINÚA ►

CUADRO 4.4: POBLACIÓN DE 5 AÑOS O MÁS, POR CONDICIÓN DE USO DE INTERNET Y SEXO, SEGÚN REGIÓN Y GRUPO DE EDAD

REGIÓN Y GRUPO DE EDAD	POBLACIÓN DE 5 AÑOS O MÁS			BUSCAR INFORMACIÓN POR INTERNET			ESCRIBIR Y ENVIAR UN CORREO ELECTRÓNICO		
	Ambos sexos	Hombres	Mujeres	Ambos sexos	Hombres	Mujeres	Ambos sexos	Hombres	Mujeres
O'HIGGINS	813.479	400.808	412.671	447.097	223.965	223.132	395.893	199.019	196.874
5 a 9 años	62.360	32.010	30.350	23.294	11.942	11.352	10.303	5.135	5.168
10 a 14 años	68.123	34.701	33.422	61.987	31.367	30.620	52.840	26.437	26.403
15 a 19 años	70.445	36.038	34.407	67.366	34.198	33.168	65.699	33.286	32.413
20 a 24 años	66.647	33.986	32.661	60.160	30.320	29.840	57.695	29.158	28.537
25 a 29 años	59.161	29.198	29.963	49.468	24.120	25.348	46.212	22.734	23.478
30 a 34 años	60.388	29.821	30.567	44.565	21.781	22.784	40.702	20.118	20.584
35 a 39 años	63.094	30.433	32.661	39.287	19.006	20.281	34.868	17.154	17.714
40 a 44 años	63.822	31.047	32.775	31.397	15.523	15.874	27.343	13.717	13.626
45 a 49 años	64.317	31.296	33.021	24.289	12.134	12.155	20.682	10.505	10.177
50 a 54 años	58.500	28.436	30.064	17.899	8.865	9.034	15.500	7.776	7.724
55 a 59 años	46.821	22.996	23.825	12.162	6.297	5.865	10.699	5.559	5.140
60 a 64 años	38.160	18.472	19.688	7.664	4.110	3.554	6.796	3.660	3.136
65 a 69 años	31.080	14.986	16.094	3.985	2.248	1.737	3.490	2.001	1.489
70 a 74 años	23.054	10.911	12.143	2.002	1.189	813	1.737	1.037	700
75 a 79 años	16.451	7.639	8.812	865	498	367	716	417	299
80 a 84 años	12.275	5.463	6.812	461	252	209	394	221	173
85 a 89 años	5.722	2.300	3.422	127	56	71	112	51	61
90 a 94 años	2.254	832	1.422	74	34	40	66	30	36
95 a 99 años	695	212	483	42	24	18	36	22	14
100 a 104 años	101	30	71	1	0	1	1	0	1
105 años o más	9	1	8	2	1	1	2	1	1
MAULE	900.376	440.103	460.273	463.697	228.314	235.383	411.758	203.133	208.625
5 a 9 años	66.655	34.192	32.463	23.033	11.811	11.222	10.922	5.586	5.336
10 a 14 años	73.350	37.593	35.757	65.568	33.360	32.208	55.786	28.127	27.659
15 a 19 años	80.687	40.881	39.806	76.263	38.337	37.926	74.043	37.191	36.852
20 a 24 años	81.016	40.042	40.974	71.944	35.169	36.775	69.091	33.781	35.310
25 a 29 años	64.258	31.162	33.096	50.609	24.122	26.487	47.171	22.646	24.525
30 a 34 años	64.535	30.894	33.641	42.854	20.196	22.658	38.882	18.510	20.372
35 a 39 años	67.895	32.749	35.146	37.300	17.865	19.435	32.911	15.979	16.932
40 a 44 años	69.244	33.167	36.077	28.974	13.894	15.080	24.868	12.133	12.735
45 a 49 años	71.005	34.560	36.445	23.427	11.488	11.939	19.932	9.868	10.064
50 a 54 años	63.222	30.748	32.474	17.081	8.309	8.772	14.800	7.201	7.599
55 a 59 años	51.561	25.181	26.380	11.754	5.740	6.014	10.407	5.071	5.336
60 a 64 años	42.710	20.674	22.036	7.462	3.927	3.535	6.558	3.457	3.101
65 a 69 años	35.157	17.099	18.058	4.018	2.230	1.788	3.457	1.947	1.510
70 a 74 años	26.649	12.613	14.036	1.825	996	829	1.581	881	700
75 a 79 años	18.357	8.511	9.846	857	483	374	720	407	313
80 a 84 años	13.709	6.041	7.668	444	232	212	382	207	175
85 a 89 años	6.688	2.687	4.001	121	73	48	101	64	37
90 a 94 años	2.623	947	1.676	72	42	30	62	38	24
95 a 99 años	937	330	607	83	37	46	76	36	40
100 a 104 años	94	26	68	2	1	1	2	1	1
105 años o más	24	6	18	6	2	4	6	2	4

(*) La columna Ignorados sólo incluye la población que no contestó ninguna de las dos preguntas, no se considera a aquellos que respondieron una de las dos preguntas.

**CUADRO 4.4: POBLACIÓN DE 5 AÑOS O MÁS, POR CONDICIÓN DE USO DE INTERNET Y SEXO, SEGÚN REGIÓN Y GRUPO DE EDAD**

AMBAS ACTIVIDADES			NO PUEDE REALIZAR NINGUNA ACTIVIDAD EN INTERNET			IGNORADO (*)		
Ambos sexos	Hombres	Mujeres	Ambos sexos	Hombres	Mujeres	Ambos sexos	Hombres	Mujeres
394.170	198.260	195.910	362.684	175.012	187.672	1.668	931	737
10.260	5.124	5.136	38.900	20.006	18.894	107	42	65
52.805	26.423	26.382	5.925	3.235	2.690	169	82	87
65.665	33.273	32.392	2.933	1.764	1.169	108	62	46
57.635	29.130	28.505	6.296	3.563	2.733	123	71	52
46.143	22.700	23.443	9.474	4.945	4.529	138	93	45
40.583	20.059	20.524	15.575	7.899	7.676	115	74	41
34.696	17.078	17.618	23.489	11.266	12.223	119	74	45
27.112	13.627	13.485	32.028	15.330	16.698	142	95	47
20.467	10.406	10.061	39.658	18.976	20.682	119	71	48
15.255	7.663	7.592	40.210	19.379	20.831	118	69	49
10.500	5.473	5.027	34.324	16.541	17.783	95	55	40
6.661	3.603	3.058	30.259	14.247	16.012	76	43	33
3.406	1.964	1.442	26.937	12.660	14.277	54	28	26
1.689	1.010	679	20.934	9.663	11.271	55	25	30
699	411	288	15.524	7.116	8.408	35	16	19
384	217	167	11.759	5.194	6.565	36	11	25
106	46	60	5.560	2.229	3.331	26	8	18
65	30	35	2.153	787	1.366	22	9	13
36	22	14	643	185	458	8	1	7
1	0	1	96	27	69	3	2	1
2	1	1	7	0	7	0	0	0
410.592	202.573	208.019	431.312	209.016	222.296	3.814	2.034	1.780
10.894	5.568	5.326	43.311	22.223	21.088	266	132	134
55.747	28.107	27.640	7.422	4.051	3.371	311	156	155
74.011	37.172	36.839	4.150	2.396	1.754	236	125	111
69.030	33.753	35.277	8.687	4.658	4.029	309	177	132
47.079	22.599	24.480	13.304	6.853	6.451	235	132	103
38.779	18.465	20.314	21.302	10.494	10.808	259	152	107
32.781	15.929	16.852	30.152	14.657	15.495	283	159	124
24.734	12.066	12.668	39.818	19.034	20.784	284	154	130
19.787	9.793	9.994	47.099	22.805	24.294	301	176	125
14.681	7.141	7.540	45.717	22.221	23.496	267	145	122
10.305	5.025	5.280	39.448	19.263	20.185	235	121	114
6.485	3.421	3.064	34.940	16.588	18.352	202	108	94
3.405	1.919	1.486	30.897	14.743	16.154	153	82	71
1.548	869	679	24.630	11.535	13.095	133	60	73
709	403	306	17.367	7.958	9.409	103	56	47
375	203	172	13.121	5.742	7.379	122	58	64
97	63	34	6.487	2.584	3.903	67	27	40
61	38	23	2.511	893	1.618	34	10	24
76	36	40	840	289	551	13	4	9
2	1	1	91	25	66	1	0	1
6	2	4	18	4	14	0	0	0

CONTINÚA ▶

CUADRO 4.4: POBLACIÓN DE 5 AÑOS O MÁS, POR CONDICIÓN DE USO DE INTERNET Y SEXO, SEGÚN REGIÓN Y GRUPO DE EDAD

REGIÓN Y GRUPO DE EDAD	POBLACIÓN DE 5 AÑOS O MÁS			BUSCAR INFORMACIÓN POR INTERNET			ESCRIBIR Y ENVIAR UN CORREO ELECTRÓNICO		
	Ambos sexos	Hombres	Mujeres	Ambos sexos	Hombres	Mujeres	Ambos sexos	Hombres	Mujeres
BIOBÍO	1.834.400	886.786	947.614	1.053.152	522.040	531.112	943.190	469.371	473.819
5 a 9 años	134.857	68.704	66.153	50.084	25.474	24.610	23.184	11.652	11.532
10 a 14 años	148.264	75.730	72.534	133.822	67.905	65.917	115.094	57.975	57.119
15 a 19 años	166.188	84.653	81.535	159.033	80.477	78.556	155.291	78.419	76.872
20 a 24 años	173.350	86.025	87.325	159.710	78.535	81.175	154.912	76.289	78.623
25 a 29 años	136.303	66.599	69.704	115.579	56.000	59.579	109.599	53.430	56.169
30 a 34 años	131.009	62.654	68.355	98.537	46.773	51.764	90.973	43.574	47.399
35 a 39 años	134.533	64.124	70.409	86.222	41.256	44.966	77.381	37.570	39.811
40 a 44 años	143.224	68.216	75.008	74.805	36.172	38.633	65.095	32.083	33.012
45 a 49 años	141.262	68.220	73.042	59.897	29.972	29.925	51.135	26.047	25.088
50 a 54 años	128.772	61.388	67.384	45.267	22.317	22.950	39.087	19.507	19.580
55 a 59 años	103.686	49.472	54.214	30.781	15.782	14.999	27.010	13.979	13.031
60 a 64 años	84.076	39.466	44.610	19.268	10.121	9.147	17.054	9.055	7.999
65 a 69 años	69.925	32.477	37.448	10.743	5.954	4.789	9.382	5.249	4.133
70 a 74 años	53.475	24.052	29.423	5.212	2.956	2.256	4.475	2.559	1.916
75 a 79 años	37.373	16.475	20.898	2.346	1.317	1.029	1.985	1.131	854
80 a 84 años	27.575	11.348	16.227	1.260	749	511	1.045	626	419
85 a 89 años	13.440	4.956	8.484	315	154	161	256	123	133
90 a 94 años	5.086	1.662	3.424	142	66	76	118	52	66
95 a 99 años	1.715	488	1.227	119	52	67	105	44	61
100 a 104 años	252	67	185	6	6	0	5	5	0
105 años o más	35	10	25	4	2	2	4	2	2
LA ARAUCANÍA	846.997	409.216	437.781	451.299	220.470	230.829	405.614	197.935	207.679
5 a 9 años	65.243	33.051	32.192	21.627	11.055	10.572	10.063	5.105	4.958
10 a 14 años	72.522	37.211	35.311	63.802	32.589	31.213	54.468	27.494	26.974
15 a 19 años	79.903	40.387	39.516	75.835	38.057	37.778	74.016	37.020	36.996
20 a 24 años	75.837	37.296	38.541	68.104	33.233	34.871	65.912	32.162	33.750
25 a 29 años	60.768	28.929	31.839	48.243	22.751	25.492	45.572	21.580	23.992
30 a 34 años	59.047	27.906	31.141	40.030	18.726	21.304	36.946	17.365	19.581
35 a 39 años	62.703	29.817	32.886	35.404	16.473	18.931	31.928	14.993	16.935
40 a 44 años	64.428	30.790	33.638	29.415	13.815	15.600	25.904	12.270	13.634
45 a 49 años	62.432	30.326	32.106	23.360	11.301	12.059	20.342	9.885	10.457
50 a 54 años	55.956	27.200	28.756	17.296	8.272	9.024	15.247	7.289	7.958
55 a 59 años	45.837	22.160	23.677	11.934	5.809	6.125	10.689	5.223	5.466
60 a 64 años	38.078	17.915	20.163	7.784	3.855	3.929	7.077	3.523	3.554
65 a 69 años	33.094	15.443	17.651	4.414	2.357	2.057	3.898	2.104	1.794
70 a 74 años	26.121	11.944	14.177	2.177	1.161	1.016	1.925	1.046	879
75 a 79 años	19.445	8.658	10.787	1.048	583	465	915	507	408
80 a 84 años	14.165	5.969	8.196	537	291	246	460	248	212
85 a 89 años	7.293	2.797	4.496	143	77	66	121	61	60
90 a 94 años	2.925	1.055	1.870	92	43	49	81	41	40
95 a 99 años	1.044	323	721	51	22	29	47	19	28
100 a 104 años	129	34	95	2	0	2	2	0	2
105 años o más	27	5	22	1	0	1	1	0	1

(*) La columna Ignorados sólo incluye la población que no contestó ninguna de las dos preguntas, no se considera a aquellos que respondieron una de las dos preguntas.

**CUADRO 4.4: POBLACIÓN DE 5 AÑOS O MÁS, POR CONDICIÓN DE USO DE INTERNET Y SEXO, SEGÚN REGIÓN Y GRUPO DE EDAD**

AMBAS ACTIVIDADES			NO PUEDE REALIZAR NINGUNA ACTIVIDAD EN INTERNET			IGNORADO (*)		
Ambos sexos	Hombres	Mujeres	Ambos sexos	Hombres	Mujeres	Ambos sexos	Hombres	Mujeres
939.808	467.830	471.978	771.228	359.673	411.555	5.923	3.185	2.738
23.116	11.616	11.500	84.352	43.024	41.328	325	161	164
115.018	57.935	57.083	13.869	7.536	6.333	480	240	240
155.234	78.398	76.836	6.683	3.909	2.774	405	239	166
154.784	76.232	78.552	12.932	7.107	5.825	565	316	249
109.445	53.356	56.089	20.112	10.266	9.846	428	244	184
90.755	43.464	47.291	31.787	15.498	16.289	428	255	173
77.044	37.414	39.630	47.471	22.422	25.049	458	267	191
64.635	31.873	32.762	67.416	31.532	35.884	476	274	202
50.655	25.857	24.798	80.343	37.752	42.591	479	272	207
38.663	19.319	19.344	82.577	38.607	43.970	423	231	192
26.672	13.821	12.851	72.166	33.331	38.835	328	172	156
16.777	8.922	7.855	64.225	29.066	35.159	246	120	126
9.218	5.171	4.047	58.734	26.293	32.441	234	124	110
4.370	2.515	1.855	47.913	20.935	26.978	197	91	106
1.931	1.108	823	34.790	15.057	19.733	146	64	82
1.019	614	405	26.126	10.514	15.612	135	60	75
244	114	130	13.018	4.753	8.265	86	33	53
115	50	65	4.876	1.577	3.299	54	11	43
104	44	60	1.569	430	1.139	23	6	17
5	5	0	239	57	182	6	4	2
4	2	2	30	7	23	1	1	0
403.691	197.066	206.625	391.208	186.606	204.602	2.191	1.093	1.098
10.017	5.090	4.927	43.427	21.918	21.509	125	54	71
54.423	27.472	26.951	8.486	4.528	3.958	182	69	113
73.978	37.000	36.978	3.855	2.209	1.646	171	99	72
65.822	32.119	33.703	7.487	3.930	3.557	146	86	60
45.425	21.514	23.911	12.226	6.023	6.203	138	82	56
36.783	17.284	19.499	18.675	9.003	9.672	164	89	75
31.709	14.890	16.819	26.886	13.128	13.758	170	100	70
25.667	12.169	13.498	34.593	16.769	17.824	146	83	63
20.126	9.786	10.340	38.655	18.822	19.833	156	85	71
15.042	7.208	7.834	38.292	18.763	19.529	115	59	56
10.506	5.139	5.367	33.598	16.204	17.394	97	46	51
6.942	3.459	3.483	30.040	13.937	16.103	88	45	43
3.808	2.066	1.742	28.487	12.999	15.488	84	39	45
1.864	1.016	848	23.771	10.706	13.065	91	39	52
882	490	392	18.252	8.007	10.245	82	41	41
448	244	204	13.481	5.626	7.855	116	42	74
118	60	58	7.087	2.695	4.392	57	23	34
81	41	40	2.786	1.003	1.783	43	9	34
47	19	28	976	298	678	16	2	14
2	0	2	122	33	89	4	1	3
1	0	1	26	5	21	0	0	0

CONTINÚA ►

CUADRO 4.4: POBLACIÓN DE 5 AÑOS O MÁS, POR CONDICIÓN DE USO DE INTERNET Y SEXO, SEGÚN REGIÓN Y GRUPO DE EDAD

REGIÓN Y GRUPO DE EDAD	POBLACIÓN DE 5 AÑOS O MÁS			BUSCAR INFORMACIÓN POR INTERNET			ESCRIBIR Y ENVIAR UN CORREO ELECTRÓNICO		
	Ambos sexos	Hombres	Mujeres	Ambos sexos	Hombres	Mujeres	Ambos sexos	Hombres	Mujeres
LOS RÍOS	338.739	165.157	173.582	193.453	95.655	97.798	173.787	85.990	87.797
5 a 9 años	25.388	12.799	12.589	9.077	4.622	4.455	4.154	2.080	2.074
10 a 14 años	27.827	14.164	13.663	25.186	12.815	12.371	21.690	10.944	10.746
15 a 19 años	31.803	16.168	15.635	30.550	15.462	15.088	29.900	15.110	14.790
20 a 24 años	30.975	15.515	15.460	28.640	14.232	14.408	27.747	13.829	13.918
25 a 29 años	24.415	11.737	12.678	20.864	9.961	10.903	19.743	9.458	10.285
30 a 34 años	23.192	11.186	12.006	17.490	8.303	9.187	16.186	7.747	8.439
35 a 39 años	24.183	11.601	12.582	15.555	7.389	8.166	14.035	6.699	7.336
40 a 44 años	25.335	12.364	12.971	13.231	6.439	6.792	11.603	5.679	5.924
45 a 49 años	26.433	13.066	13.367	11.324	5.589	5.735	9.759	4.843	4.916
50 a 54 años	23.603	11.591	12.012	8.223	3.999	4.224	7.184	3.507	3.677
55 a 59 años	18.834	9.276	9.558	5.654	2.873	2.781	5.019	2.560	2.459
60 a 64 años	15.764	7.452	8.312	3.699	1.884	1.815	3.279	1.671	1.608
65 a 69 años	13.137	6.167	6.970	2.077	1.101	976	1.854	987	867
70 a 74 años	10.364	4.660	5.704	1.014	530	484	890	472	418
75 a 79 años	7.586	3.390	4.196	489	262	227	410	227	183
80 a 84 años	5.487	2.310	3.177	237	119	118	198	103	95
85 a 89 años	2.891	1.172	1.719	71	41	30	67	40	27
90 a 94 años	1.104	401	703	48	26	22	47	26	21
95 a 99 años	350	112	238	22	7	15	20	7	13
100 a 104 años	55	17	38	2	1	1	2	1	1
105 años o más	13	9	4	0	0	0	0	0	0
LOS LAGOS	738.239	363.569	374.670	421.734	211.791	209.943	373.634	187.771	185.863
5 a 9 años	59.002	29.994	29.008	21.956	11.132	10.824	9.711	4.877	4.834
10 a 14 años	63.735	32.449	31.286	57.651	29.200	28.451	49.112	24.523	24.589
15 a 19 años	65.311	33.463	31.848	62.206	31.664	30.542	60.567	30.711	29.856
20 a 24 años	61.703	30.746	30.957	55.885	27.620	28.265	53.674	26.519	27.155
25 a 29 años	55.504	27.113	28.391	46.381	22.626	23.755	43.420	21.262	22.158
30 a 34 años	57.103	28.052	29.051	42.488	20.892	21.596	39.103	19.327	19.776
35 a 39 años	60.244	29.704	30.540	38.820	19.245	19.575	34.763	17.420	17.343
40 a 44 años	60.037	29.526	30.511	30.898	15.348	15.550	26.815	13.506	13.309
45 a 49 años	57.471	28.914	28.557	24.115	12.419	11.696	20.578	10.686	9.892
50 a 54 años	48.627	24.177	24.450	16.900	8.666	8.234	14.588	7.515	7.073
55 a 59 años	37.794	18.570	19.224	10.843	5.629	5.214	9.493	4.972	4.521
60 a 64 años	31.035	14.763	16.272	6.686	3.491	3.195	5.874	3.097	2.777
65 a 69 años	26.194	12.472	13.722	3.551	2.009	1.542	3.078	1.769	1.309
70 a 74 años	20.716	9.512	11.204	1.743	981	762	1.485	845	640
75 a 79 años	14.604	6.467	8.137	834	447	387	701	372	329
80 a 84 años	10.649	4.458	6.191	475	263	212	413	237	176
85 a 89 años	5.480	2.153	3.327	130	66	64	110	56	54
90 a 94 años	2.171	777	1.394	106	60	46	93	49	44
95 a 99 años	747	234	513	63	32	31	55	28	27
100 a 104 años	93	20	73	1	0	1	1	0	1
105 años o más	19	5	14	2	1	1	0	0	0

(*) La columna Ignorados sólo incluye la población que no contestó ninguna de las dos preguntas, no se considera a aquellos que respondieron una de las dos preguntas.

**CUADRO 4.4: POBLACIÓN DE 5 AÑOS O MÁS, POR CONDICIÓN DE USO DE INTERNET Y SEXO, SEGÚN REGIÓN Y GRUPO DE EDAD**

AMBAS ACTIVIDADES			NO PUEDE REALIZAR NINGUNA ACTIVIDAD EN INTERNET			IGNORADO (*)		
Ambos sexos	Hombres	Mujeres	Ambos sexos	Hombres	Mujeres	Ambos sexos	Hombres	Mujeres
173.034	85.633	87.401	143.548	68.634	74.914	830	437	393
4.140	2.077	2.063	16.229	8.139	8.090	63	32	31
21.676	10.937	10.739	2.522	1.294	1.228	99	45	54
29.884	15.102	14.782	1.182	665	517	53	32	21
27.718	13.810	13.908	2.242	1.223	1.019	59	38	21
19.709	9.444	10.265	3.451	1.720	1.731	64	41	23
16.132	7.719	8.413	5.587	2.819	2.768	55	35	20
13.974	6.674	7.300	8.515	4.158	4.357	43	27	16
11.508	5.631	5.877	11.933	5.836	6.097	66	34	32
9.643	4.790	4.853	14.934	7.395	7.539	53	25	28
7.089	3.462	3.627	15.217	7.519	7.698	43	18	25
4.926	2.515	2.411	13.018	6.314	6.704	48	31	17
3.226	1.651	1.575	11.948	5.518	6.430	43	20	23
1.815	963	852	10.980	5.020	5.960	31	15	16
869	464	405	9.292	4.102	5.190	29	16	13
400	221	179	7.048	3.104	3.944	32	15	17
193	101	92	5.217	2.179	3.038	24	9	15
63	38	25	2.799	1.127	1.672	14	2	12
47	26	21	1.043	373	670	9	2	7
20	7	13	325	104	221	2	0	2
2	1	1	53	16	37	0	0	0
0	0	0	13	9	4	0	0	0
372.164	187.055	185.109	311.743	149.307	162.436	2.717	1.470	1.247
9.667	4.849	4.818	36.808	18.742	18.066	169	80	89
49.060	24.500	24.560	5.752	3.087	2.665	273	136	137
60.535	30.697	29.838	2.896	1.675	1.221	171	105	66
53.612	26.484	27.128	5.539	2.969	2.570	202	113	89
43.345	21.223	22.122	8.828	4.320	4.508	203	120	83
38.959	19.257	19.702	14.210	6.958	7.252	220	115	105
34.608	17.349	17.259	20.992	10.237	10.755	224	129	95
26.611	13.400	13.211	28.646	13.905	14.741	221	132	89
20.363	10.591	9.772	32.871	16.262	16.609	214	105	109
14.434	7.445	6.989	31.309	15.296	16.013	202	115	87
9.382	4.918	4.464	26.663	12.795	13.868	130	69	61
5.778	3.050	2.728	24.073	11.126	12.947	127	71	56
3.027	1.743	1.284	22.460	10.365	12.095	95	54	41
1.445	829	616	18.807	8.452	10.355	84	44	40
680	358	322	13.658	5.965	7.693	68	30	38
405	232	173	10.090	4.153	5.937	65	32	33
108	54	54	5.311	2.069	3.242	28	10	18
90	48	42	2.044	707	1.337	15	8	7
54	28	26	678	200	478	5	2	3
1	0	1	91	20	71	1	0	1
0	0	0	17	4	13	0	0	0

CONTINÚA ►

CUADRO 4.4: POBLACIÓN DE 5 AÑOS O MÁS, POR CONDICIÓN DE USO DE INTERNET Y SEXO, SEGÚN REGIÓN Y GRUPO DE EDAD

REGIÓN Y GRUPO DE EDAD	POBLACIÓN DE 5 AÑOS O MÁS			BUSCAR INFORMACIÓN POR INTERNET			ESCRIBIR Y ENVIAR UN CORREO ELECTRÓNICO		
	Ambos sexos	Hombres	Mujeres	Ambos sexos	Hombres	Mujeres	Ambos sexos	Hombres	Mujeres
AYSÉN	91.164	45.928	45.236	58.009	29.289	28.720	52.340	26.392	25.948
5 a 9 años	8.332	4.287	4.045	3.391	1.727	1.664	1.476	731	745
10 a 14 años	8.318	4.208	4.110	7.747	3.882	3.865	6.772	3.332	3.440
15 a 19 años	8.023	4.341	3.682	7.713	4.153	3.560	7.553	4.063	3.490
20 a 24 años	6.762	3.416	3.346	6.235	3.134	3.101	6.031	3.022	3.009
25 a 29 años	6.976	3.385	3.591	6.216	2.970	3.246	5.955	2.847	3.108
30 a 34 años	7.617	3.700	3.917	6.364	3.041	3.323	5.994	2.873	3.121
35 a 39 años	7.538	3.669	3.869	5.602	2.677	2.925	5.242	2.508	2.734
40 a 44 años	7.383	3.699	3.684	4.694	2.357	2.337	4.280	2.169	2.111
45 a 49 años	7.095	3.579	3.516	3.696	1.872	1.824	3.285	1.683	1.602
50 a 54 años	6.338	3.206	3.132	2.794	1.477	1.317	2.519	1.346	1.173
55 a 59 años	4.964	2.572	2.392	1.777	987	790	1.603	886	717
60 a 64 años	3.656	1.864	1.792	974	548	426	879	495	384
65 a 69 años	2.780	1.416	1.364	437	256	181	405	243	162
70 a 74 años	2.225	1.145	1.080	217	125	92	200	114	86
75 a 79 años	1.492	745	747	87	52	35	81	48	33
80 a 84 años	973	431	542	42	24	18	45	26	19
85 a 89 años	428	173	255	10	5	5	9	5	4
90 a 94 años	163	64	99	4	0	4	3	0	3
95 a 99 años	85	25	60	9	2	7	8	1	7
100 a 104 años	15	2	13	0	0	0	0	0	0
105 años o más	1	1	0	0	0	0	0	0	0
MAGALLANES Y DE LA ANTÁRTICA CHILENA	148.594	74.723	73.871	102.042	52.387	49.655	94.212	48.520	45.692
5 a 9 años	10.795	5.589	5.206	4.768	2.430	2.338	2.368	1.202	1.166
10 a 14 años	11.504	5.818	5.686	10.957	5.538	5.419	9.926	4.968	4.958
15 a 19 años	11.562	6.088	5.474	11.324	5.960	5.364	11.209	5.887	5.322
20 a 24 años	11.894	6.105	5.789	11.458	5.838	5.620	11.218	5.704	5.514
25 a 29 años	11.724	5.987	5.737	11.026	5.581	5.445	10.741	5.444	5.297
30 a 34 años	11.913	6.139	5.774	10.843	5.542	5.301	10.456	5.382	5.074
35 a 39 años	11.936	6.039	5.897	10.131	5.060	5.071	9.602	4.828	4.774
40 a 44 años	11.084	5.602	5.482	8.274	4.191	4.083	7.627	3.899	3.728
45 a 49 años	11.435	5.613	5.822	7.418	3.695	3.723	6.754	3.389	3.365
50 a 54 años	11.592	5.944	5.648	6.436	3.405	3.031	5.886	3.158	2.728
55 a 59 años	9.292	4.796	4.496	4.423	2.377	2.046	4.012	2.180	1.832
60 a 64 años	7.007	3.568	3.439	2.562	1.430	1.132	2.274	1.283	991
65 a 69 años	5.659	2.771	2.888	1.274	711	563	1.149	651	498
70 a 74 años	4.343	1.986	2.357	606	338	268	530	300	230
75 a 79 años	3.010	1.239	1.771	299	148	151	256	131	125
80 a 84 años	2.191	884	1.307	173	103	70	141	79	62
85 a 89 años	1.077	374	703	36	20	16	32	16	16
90 a 94 años	431	141	290	17	11	6	17	12	5
95 a 99 años	130	38	92	16	9	7	13	7	6
100 a 104 años	15	2	13	1	0	1	1	0	1
105 años o más	0	0	0	0	0	0	0	0	0

(*) La columna Ignorados sólo incluye la población que no contestó ninguna de las dos preguntas, no se considera a aquellos que respondieron una de las dos preguntas.



CUADRO 4.4: POBLACIÓN DE 5 AÑOS O MÁS, POR CONDICIÓN DE USO DE INTERNET Y SEXO, SEGÚN REGIÓN Y GRUPO DE EDAD

AMBAS ACTIVIDADES			NO PUEDE REALIZAR NINGUNA ACTIVIDAD EN INTERNET			IGNORADO (*)		
Ambos sexos	Hombres	Mujeres	Ambos sexos	Hombres	Mujeres	Ambos sexos	Hombres	Mujeres
52.085	26.277	25.808	32.469	16.265	16.204	395	239	156
1.475	731	744	4.925	2.554	2.371	15	6	9
6.769	3.329	3.440	513	297	216	55	26	29
7.549	4.060	3.489	278	167	111	28	18	10
6.012	3.013	2.999	480	254	226	27	19	8
5.946	2.843	3.103	719	387	332	32	24	8
5.965	2.857	3.108	1.186	625	561	30	14	16
5.218	2.498	2.720	1.865	956	909	44	25	19
4.247	2.157	2.090	2.619	1.302	1.317	34	26	8
3.255	1.669	1.586	3.333	1.671	1.662	32	20	12
2.486	1.335	1.151	3.486	1.704	1.782	19	11	8
1.583	877	706	3.145	1.561	1.584	21	15	6
865	491	374	2.641	1.295	1.346	21	13	8
394	236	158	2.315	1.141	1.174	16	11	5
188	107	81	1.989	1.008	981	6	4	2
75	46	29	1.392	689	703	7	2	5
40	23	17	920	399	521	5	4	1
7	4	3	413	165	248	2	1	1
3	0	3	159	64	95	0	0	0
8	1	7	75	23	52	1	0	1
0	0	0	15	2	13	0	0	0
0	0	0	1	1	0	0	0	0
93.783	48.310	45.473	45.699	21.911	23.788	368	190	178
2.356	1.195	1.161	5.991	3.143	2.848	24	9	15
9.918	4.962	4.956	507	258	249	30	15	15
11.206	5.884	5.322	210	110	100	25	15	10
11.209	5.698	5.511	399	242	157	28	19	9
10.729	5.437	5.292	666	384	282	20	15	5
10.427	5.370	5.057	1.018	572	446	21	12	9
9.568	4.810	4.758	1.747	947	800	20	12	8
7.586	3.878	3.708	2.740	1.375	1.365	22	10	12
6.683	3.359	3.324	3.914	1.872	2.042	24	14	10
5.824	3.127	2.697	5.051	2.479	2.572	33	24	9
3.950	2.148	1.802	4.783	2.373	2.410	19	12	7
2.245	1.271	974	4.394	2.112	2.282	15	10	5
1.117	634	483	4.338	2.042	2.296	12	1	11
512	295	217	3.700	1.638	2.062	16	5	11
252	129	123	2.688	1.082	1.606	17	6	11
140	79	61	2.004	776	1.228	11	3	8
31	16	15	1.018	348	670	22	6	16
16	11	5	406	128	278	6	1	5
13	7	6	112	29	83	2	0	2
1	0	1	13	1	12	1	1	0
0	0	0	0	0	0	0	0	0

CUADRO 5.1: POBLACIÓN TOTAL Y QUE DECLARÓ ETNIA, POR GRUPO ÉTNICO, SEGÚN REGIÓN DE RESIDENCIA HABITUAL ACTUAL, SEXO Y GRUPO DE EDAD

REGIÓN DE RESIDENCIA HABITUAL ACTUAL, SEXO Y GRUPO DE EDAD	Población Total	Pertenece a un grupo étnico	GRUPO ÉTNICO										No pertenece a un grupo étnico	
			Mapuche	Aymara	Rapa Nui	Likan Antai	Quechua	Colla	Diaguita	Kawésqar	Yagán o Yamana	Otro		Ignorado
TOTAL PAÍS	16.634.603	1.842.607	1.508.722	114.523	8.406	6.101	13.667	13.678	45.314	1.784	1.235	83.179	45.998	14.791.996
Ambos sexos														
0 a 4 años	1.204.844	127.930	101.581	9.987	658	537	931	1.087	3.016	119	59	5.721	4.234	1.076.914
5 a 9 años	1.142.257	134.559	107.428	10.136	753	514	948	1.077	3.390	108	80	6.162	3.963	1.007.698
10 a 14 años	1.241.622	151.357	121.721	10.680	746	489	1.054	1.248	4.084	155	75	7.039	4.066	1.090.265
15 a 19 años	1.370.314	160.313	129.944	10.656	791	469	1.054	1.274	4.257	140	86	7.332	4.310	1.210.001
20 a 24 años	1.454.305	157.846	128.315	10.570	809	512	1.298	1.191	3.800	154	94	7.114	3.989	1.296.459
25 a 29 años	1.224.217	132.344	107.278	8.969	624	465	1.340	966	2.815	120	109	6.433	3.225	1.091.873
30 a 34 años	1.172.444	128.163	104.255	8.351	593	484	1.312	940	2.752	151	89	6.329	2.907	1.044.281
35 a 39 años	1.167.657	132.967	109.067	8.178	634	419	1.258	905	3.083	146	93	6.260	2.924	1.034.690
40 a 44 años	1.164.657	133.031	110.270	7.636	563	417	1.143	895	3.064	134	82	6.065	2.762	1.031.626
45 a 49 años	1.162.156	128.402	107.228	6.592	531	338	838	914	3.144	136	96	5.741	2.844	1.033.754
50 a 54 años	1.073.107	116.485	97.372	5.736	506	317	716	895	2.867	127	104	5.103	2.742	956.622
55 a 59 años	847.711	92.548	77.554	4.475	337	276	541	687	2.406	93	76	3.992	2.111	755.163
60 a 64 años	689.551	75.469	63.084	3.868	310	217	379	529	2.024	70	64	3.127	1.797	614.082
65 a 69 años	570.161	62.594	52.424	3.269	191	201	307	401	1.712	54	50	2.547	1.438	507.567
70 a 74 años	429.934	45.325	38.146	2.179	175	180	228	297	1.203	38	32	1.733	1.114	384.609
75 a 79 años	307.456	29.977	25.231	1.482	89	131	148	182	842	15	21	1.092	744	277.479
80 a 84 años	234.579	19.771	16.566	974	58	85	109	116	557	18	14	778	496	214.808
85 a 89 años	115.046	9.007	7.540	527	23	26	39	45	185	4	8	390	220	106.039
90 a 94 años	45.251	3.131	2.566	200	9	17	14	14	75	1	2	158	75	42.120
95 a 99 años	15.069	1.157	967	45	5	5	9	14	32	1	1	53	25	13.912
100 a 104 años	1.953	168	133	10	1	0	1	1	4	0	0	9	9	1.785
105 años o más	312	63	52	3	0	2	0	0	2	0	0	1	3	249
Hombres	8.101.890	889.109	726.713	54.653	3.891	2.982	6.315	6.910	22.089	948	646	41.380	22.582	7.212.781
0 a 4 años	613.397	64.981	51.545	5.040	337	267	470	551	1.526	59	30	2.966	2.190	548.416
5 a 9 años	582.086	68.136	54.393	5.113	375	268	489	571	1.710	60	45	3.126	1.986	513.950
10 a 14 años	633.716	76.665	61.742	5.412	354	221	543	643	2.079	86	36	3.489	2.060	557.051
15 a 19 años	698.024	80.894	65.523	5.309	394	232	532	640	2.101	71	47	3.812	2.233	617.130
20 a 24 años	734.202	78.429	63.788	5.007	387	278	644	603	1.880	85	51	3.666	2.040	655.773
25 a 29 años	606.731	64.491	52.348	4.175	309	225	635	482	1.381	72	59	3.153	1.652	542.240
30 a 34 años	574.743	61.708	50.300	3.807	265	219	567	440	1.302	88	50	3.159	1.511	513.035
35 a 39 años	566.145	63.562	52.214	3.732	290	217	547	477	1.450	77	52	3.095	1.411	502.583
40 a 44 años	560.543	63.093	52.266	3.486	251	202	483	431	1.499	78	45	3.032	1.320	497.450
45 a 49 años	558.063	60.598	50.606	3.012	227	160	352	459	1.505	71	53	2.782	1.371	497.465

CONTINUA ▶

CUADRO 5.1: POBLACIÓN TOTAL Y QUE DECLARÓ ETNIA, POR GRUPO ÉTNICO, SEGÚN REGIÓN DE RESIDENCIA HABITUAL ACTUAL, SEXO Y GRUPO DE EDAD

REGIÓN DE RESIDENCIA HABITUAL ACTUAL, SEXO Y GRUPO DE EDAD	Población Total	Pertenece a un grupo étnico	GRUPO ÉTNICO										No pertenece a un grupo étnico	
			Mapuche	Aymara	Rapa Nui	Likan Antai	Quechua	Colla	Diaguita	Kawésqar	Yagán o Yámana	Otro		Ignorado
50 a 54 años	510.747	54.390	45.368	2.646	215	170	285	472	1.347	71	47	2.487	1.282	456.357
55 a 59 años	403.768	42.814	35.804	2.064	127	138	227	344	1.119	45	38	1.944	964	360.954
60 a 64 años	321.739	34.282	28.484	1.779	136	115	162	259	1.007	29	32	1.510	769	287.457
65 a 69 años	263.055	28.214	23.414	1.524	80	80	129	219	798	23	30	1.230	687	234.841
70 a 74 años	190.894	20.043	16.626	1.114	79	75	100	151	575	21	18	824	460	170.851
75 a 79 años	131.701	13.323	11.092	698	34	54	67	76	427	5	8	524	338	118.378
80 a 84 años	92.638	8.346	6.895	433	16	37	55	64	276	7	2	362	199	84.292
85 a 89 años	40.798	3.530	2.980	199	8	15	18	21	71	0	2	143	73	37.268
90 a 94 años	14.174	1.148	937	81	4	5	7	4	31	0	1	55	23	13.026
95 a 99 años	4.200	384	326	15	3	4	2	3	4	0	0	19	8	3.816
100 a 104 años	444	60	45	6	0	0	1	0	1	0	0	2	5	384
105 años o más	82	18	17	1	0	0	0	0	0	0	0	0	0	64
Mujeres	8.532.713	953.498	782.009	59.870	4.515	3.119	7.352	6.768	23.225	836	589	41.799	23.416	7.579.215
0 a 4 años	591.447	62.949	50.036	4.947	321	270	461	536	1.490	60	29	2.755	2.044	528.498
5 a 9 años	560.171	66.423	53.035	5.023	378	246	459	506	1.680	48	35	3.036	1.977	493.748
10 a 14 años	607.906	74.692	59.979	5.268	392	268	511	605	2.005	69	39	3.550	2.006	533.214
15 a 19 años	672.290	79.419	64.421	5.347	397	237	522	634	2.156	69	39	3.520	2.077	592.871
20 a 24 años	720.103	79.417	64.527	5.563	422	234	654	588	1.920	69	43	3.448	1.949	640.686
25 a 29 años	617.486	67.853	54.930	4.794	315	240	705	484	1.434	48	50	3.280	1.573	549.633
30 a 34 años	597.701	66.455	53.955	4.544	328	265	745	500	1.450	63	39	3.170	1.396	531.246
35 a 39 años	601.512	69.405	56.853	4.446	344	202	711	428	1.633	69	41	3.165	1.513	532.107
40 a 44 años	604.114	69.938	58.004	4.150	312	215	660	464	1.565	56	37	3.033	1.442	534.176
45 a 49 años	604.093	67.804	56.622	3.580	304	178	486	455	1.639	65	43	2.959	1.473	536.289
50 a 54 años	562.360	62.095	52.004	3.090	291	147	431	423	1.520	56	57	2.616	1.460	500.265
55 a 59 años	443.943	49.734	41.750	2.411	210	138	314	343	1.287	48	38	2.048	1.147	394.209
60 a 64 años	367.812	41.187	34.600	2.089	174	102	217	270	1.017	41	32	1.617	1.028	326.625
65 a 69 años	307.106	34.390	29.010	1.745	111	121	178	182	914	31	20	1.317	751	272.726
70 a 74 años	239.040	25.282	21.520	1.065	96	105	128	146	628	17	14	909	654	213.758
75 a 79 años	175.755	16.654	14.139	784	55	77	81	106	415	10	13	568	406	159.101
80 a 84 años	141.941	11.425	9.671	541	42	48	54	52	281	11	12	416	297	130.516
85 a 89 años	74.248	5.477	4.560	328	15	11	21	24	114	4	6	247	147	68.771
90 a 94 años	31.077	1.983	1.629	119	5	12	7	10	44	1	1	103	52	29.094
95 a 99 años	10.869	773	641	30	2	1	7	11	28	1	1	34	17	10.096
100 a 104 años	1.509	108	88	4	1	0	0	1	3	0	0	7	4	1.401
105 años o más	230	45	35	2	0	2	0	0	2	0	0	1	3	185
ARICA Y PARIMACOTA														
Ambos sexos	213.816	62.318	6.084	49.945	23	152	1.457	226	1.054	15	19	2.720	623	151.498
0 a 4 años	17.374	5.601	480	4.629	1	8	107	22	63	0	1	225	65	11.773

CONTINUA ▶

CUADRO 5.1: POBLACIÓN TOTAL Y QUE DECLARÓ ETNIA, POR GRUPO ÉTNICO, SEGÚN REGIÓN DE RESIDENCIA HABITUAL ACTUAL, SEXO Y GRUPO DE EDAD

REGIÓN DE RESIDENCIA HABITUAL ACTUAL, SEXO Y GRUPO DE EDAD	Población Total	Pertenece a un grupo étnico	GRUPO ÉTNICO										No pertenece a un grupo étnico
			Mapuche	Aymara	Rapa Nui	Likan Antai	Quechua	Colla	Diaguita	Kawésqar	Yagán o Yamana	Otro	
5 a 9 años	16.054	5.480	477	4.574	3	9	95	9	82	0	185	46	10.574
10 a 14 años	16.662	5.624	475	4.671	2	14	90	21	85	4	219	43	11.038
15 a 19 años	17.739	5.804	567	4.668	1	11	99	22	109	2	261	62	11.935
20 a 24 años	19.211	5.842	606	4.642	3	14	140	20	91	0	249	76	13.369
25 a 29 años	16.492	4.797	470	3.830	3	7	150	15	59	1	209	51	11.695
30 a 34 años	15.097	4.388	404	3.523	0	10	140	9	65	2	186	49	10.709
35 a 39 años	14.835	4.411	416	3.527	1	19	140	21	61	2	182	41	10.424
40 a 44 años	14.237	4.208	352	3.443	2	13	119	13	61	0	173	30	10.029
45 a 49 años	13.331	3.597	310	2.891	0	10	78	15	83	1	170	38	9.734
50 a 54 años	12.292	2.999	339	2.309	2	7	75	14	68	0	161	21	9.293
55 a 59 años	10.627	2.446	360	1.763	2	6	65	12	62	1	151	22	8.181
60 a 64 años	8.977	2.220	282	1.666	2	6	45	12	54	0	125	27	6.757
65 a 69 años	7.497	1.937	221	1.508	0	8	42	8	46	1	85	15	5.560
70 a 74 años	5.176	1.169	145	892	1	3	24	7	26	0	48	23	4.007
75 a 79 años	3.678	825	83	640	0	2	18	3	29	0	42	8	2.853
80 a 84 años	2.646	537	64	407	0	4	19	2	6	1	28	6	2.109
85 a 89 años	1.267	295	27	247	0	1	5	1	3	0	11	0	972
90 a 94 años	456	105	4	89	0	0	4	0	1	0	7	0	351
95 a 99 años	145	26	2	20	0	0	1	0	0	0	3	0	119
100 a 104 años	18	4	0	3	0	0	1	0	0	0	0	0	14
105 años o más	5	3	0	3	0	0	0	0	0	0	0	0	2
Hombres	105.005	29.910	3.173	23.727	12	80	702	106	511	11	1.267	315	75.095
0 a 4 años	8.763	2.802	252	2.300	0	6	52	13	29	0	121	29	5.961
5 a 9 años	8.070	2.785	233	2.321	2	7	47	6	47	0	97	25	5.285
10 a 14 años	8.370	2.803	224	2.352	0	6	41	11	37	4	105	23	5.567
15 a 19 años	9.135	2.897	299	2.320	0	3	56	10	57	1	120	30	6.238
20 a 24 años	10.204	2.875	383	2.204	3	6	69	8	44	0	110	48	7.329
25 a 29 años	8.351	2.274	268	1.771	2	4	78	8	23	0	92	28	6.077
30 a 34 años	7.477	2.059	218	1.634	0	3	54	3	33	2	85	27	5.418
35 a 39 años	7.189	2.055	241	1.587	1	11	66	7	31	2	98	11	5.134
40 a 44 años	6.766	1.947	181	1.562	1	8	61	7	33	0	72	21	4.819
45 a 49 años	6.154	1.625	161	1.294	0	4	32	6	38	1	75	14	4.529
50 a 54 años	5.789	1.355	161	1.034	1	5	35	4	28	0	74	12	4.434
55 a 59 años	5.207	1.144	181	807	0	3	35	4	31	1	71	11	4.063
60 a 64 años	4.191	995	127	748	1	2	25	8	25	0	48	11	3.196
65 a 69 años	3.535	873	90	689	0	6	13	5	19	0	38	10	2.662
70 a 74 años	2.410	601	67	472	1	2	10	4	16	0	19	10	1.809
75 a 79 años	1.672	404	40	311	0	1	9	1	15	0	24	3	1.268

CONTINUA ▶

CUADRO 5.1: POBLACIÓN TOTAL Y QUE DECLARÓ ÉTNIA, POR GRUPO ÉTNICO, SEGÚN REGIÓN DE RESIDENCIA HABITUAL ACTUAL, SEXO Y GRUPO DE EDAD

REGIÓN DE RESIDENCIA HABITUAL ACTUAL, SEXO Y GRUPO DE EDAD	Población Total	GRUPO ÉTNICO										No pertenece a un grupo étnico			
		Pertenece a un grupo étnico	Mapuche	Aymara	Rapa Nui	Likan Antai	Quechua	Colla	Diaguita	Kawésqar	Yagán o Yámana		Otro	Ignorado	
80 a 84 años	1.051	240	30	177	0	2	13	0	2	0	0	0	14	2	811
85 a 89 años	476	124	15	100	0	1	3	1	2	0	0	0	2	0	352
90 a 94 años	149	43	1	38	0	0	1	0	1	0	0	0	2	0	106
95 a 99 años	35	6	1	4	0	0	1	0	0	0	0	0	0	0	29
100 a 104 años	9	2	0	1	0	0	1	0	0	0	0	0	0	0	7
105 años o más	2	1	0	1	0	0	0	0	0	0	0	0	0	0	1
Mujeres	108.811	32.408	2.911	26.218	11	72	755	120	543	4	13	1.453	308	76.403	
0 a 4 años	8.611	2.799	228	2.329	1	2	55	9	34	0	1	104	36	5.812	
5 a 9 años	7.984	2.695	244	2.253	1	2	48	3	35	0	0	88	21	5.289	
10 a 14 años	8.292	2.821	251	2.319	2	8	49	10	48	0	0	114	20	5.471	
15 a 19 años	8.604	2.907	268	2.348	1	8	43	12	52	1	1	141	32	5.697	
20 a 24 años	9.007	2.967	223	2.438	0	8	71	12	47	0	1	139	28	6.040	
25 a 29 años	8.141	2.523	202	2.059	1	3	72	7	36	1	2	117	23	5.618	
30 a 34 años	7.620	2.329	186	1.889	0	7	86	6	32	0	0	101	22	5.291	
35 a 39 años	7.646	2.356	175	1.940	0	8	74	14	30	0	1	84	30	5.290	
40 a 44 años	7.471	2.261	171	1.881	1	5	58	6	28	0	1	101	9	5.210	
45 a 49 años	7.177	1.972	149	1.597	0	6	46	9	45	0	1	95	24	5.205	
50 a 54 años	6.503	1.644	178	1.275	1	2	40	10	40	0	2	87	9	4.859	
55 a 59 años	5.420	1.302	179	956	2	3	30	8	31	0	2	80	11	4.118	
60 a 64 años	4.786	1.225	155	918	1	4	20	4	29	0	1	77	16	3.561	
65 a 69 años	3.962	1.064	131	819	0	2	29	3	27	1	0	47	5	2.898	
70 a 74 años	2.766	568	78	420	0	1	14	3	10	0	0	29	13	2.198	
75 a 79 años	2.006	421	43	329	0	1	9	2	14	0	0	18	5	1.585	
80 a 84 años	1.595	297	34	230	0	2	6	2	4	1	0	14	4	1.298	
85 a 89 años	791	171	12	147	0	0	2	0	1	0	0	9	0	620	
90 a 94 años	307	62	3	51	0	0	3	0	0	0	0	5	0	245	
95 a 99 años	110	20	1	16	0	0	0	0	0	0	0	3	0	90	
100 a 104 años	9	2	0	2	0	0	0	0	0	0	0	0	0	7	
105 años o más	3	2	0	2	0	0	0	0	0	0	0	0	0	1	
TARAPACÁ															
Ambos sexos	300.021	53.089	9.539	35.460	80	59	3.095	381	2.303	10	16	1.421	725	246.932	
0 a 4 años	26.629	5.090	858	3.589	7	2	240	20	192	0	0	95	87	21.539	
5 a 9 años	23.969	4.971	820	3.506	8	4	235	21	197	0	2	102	76	18.998	
10 a 14 años	24.641	5.285	906	3.643	9	3	245	35	267	0	2	114	61	19.356	
15 a 19 años	24.515	5.035	810	3.495	10	6	246	43	257	1	0	99	68	19.480	
20 a 24 años	26.546	4.946	921	3.224	6	8	332	35	209	1	1	138	71	21.600	

CONTINÚA ▶

CUADRO 5.1: POBLACIÓN TOTAL Y QUE DECLARÓ ETNIA, POR GRUPO ÉTNICO, SEGÚN REGIÓN DE RESIDENCIA HABITUAL ACTUAL, SEXO Y GRUPO DE EDAD

REGIÓN DE RESIDENCIA HABITUAL ACTUAL, SEXO Y GRUPO DE EDAD	Población Total	Pertenece a un grupo étnico	GRUPO ÉTNICO										No pertenece a un grupo étnico	
			Mapuche	Aymara	Rapa Nui	Likan Antai	Quechua	Colla	Diaguita	Kawésqar	Yagán o Yamana	Otro		Ignorado
25 a 29 años	25.471	4.279	778	2.834	4	8	306	30	142	0	2	118	57	21.192
30 a 34 años	24.710	4.182	772	2.671	8	8	302	34	158	1	2	170	56	20.528
35 a 39 años	22.328	3.752	711	2.431	6	4	249	31	176	1	2	113	28	18.576
40 a 44 años	19.911	3.292	671	2.060	6	1	234	23	155	0	2	98	42	16.619
45 a 49 años	18.908	2.868	584	1.810	5	7	164	27	154	1	0	79	37	16.040
50 a 54 años	17.491	2.596	543	1.618	4	2	154	22	117	2	1	86	47	14.895
55 a 59 años	14.113	2.060	449	1.275	0	3	109	23	99	2	1	68	31	12.053
60 a 64 años	10.173	1.567	303	1.035	5	1	74	15	67	0	0	51	16	8.606
65 a 69 años	7.496	1.204	190	827	1	1	73	10	50	0	0	36	16	6.292
70 a 74 años	5.035	806	108	578	1	1	46	7	35	0	1	16	13	4.229
75 a 79 años	3.462	511	57	378	0	0	36	2	14	1	0	15	8	2.951
80 a 84 años	2.587	328	28	249	0	0	26	1	11	0	0	8	5	2.259
85 a 89 años	1.400	216	24	158	0	0	15	2	1	0	0	12	4	1.184
90 a 94 años	471	70	3	56	0	0	6	0	1	0	0	3	1	401
95 a 99 años	147	27	3	19	0	0	3	0	1	0	0	0	1	120
100 a 104 años	18	4	0	4	0	0	0	0	0	0	0	0	0	14
105 años o más	0	0	0	0	0	0	0	0	0	0	0	0	0	0
Hombres	151.084	26.148	5.076	17.039	42	30	1.476	201	1.196	6	8	706	368	124.936
0 a 4 años	13.619	2.643	462	1.827	5	1	138	10	110	0	0	53	37	10.976
5 a 9 años	12.231	2.543	412	1.794	6	3	120	13	109	0	1	48	37	9.688
10 a 14 años	12.687	2.724	450	1.873	7	1	137	19	152	0	2	57	26	9.963
15 a 19 años	12.554	2.540	423	1.743	4	3	131	25	128	0	0	48	35	10.014
20 a 24 años	13.895	2.476	545	1.506	2	6	171	23	101	1	0	77	44	11.419
25 a 29 años	12.943	2.075	414	1.347	0	3	140	12	63	0	0	67	29	10.868
30 a 34 años	12.535	1.966	429	1.204	3	6	132	15	77	1	1	69	29	10.569
35 a 39 años	11.267	1.799	400	1.104	4	1	113	21	89	1	1	51	14	9.468
40 a 44 años	9.902	1.520	352	917	2	0	100	7	64	0	1	56	21	8.382
45 a 49 años	9.411	1.382	331	827	4	2	72	13	67	1	0	45	20	8.029
50 a 54 años	8.609	1.204	257	739	1	1	59	12	74	2	0	37	22	7.405
55 a 59 años	7.150	1.020	243	600	0	1	46	10	60	0	1	38	21	6.130
60 a 64 años	5.039	774	163	495	3	1	31	6	42	0	0	24	9	4.265
65 a 69 años	3.724	590	105	385	1	1	32	8	32	0	0	18	8	3.134
70 a 74 años	2.306	375	40	283	0	0	20	5	15	0	1	6	5	1.931
75 a 79 años	1.466	235	30	173	0	0	15	0	6	0	0	5	6	1.231
80 a 84 años	1.052	156	10	127	0	0	9	1	6	0	0	1	2	896
85 a 89 años	477	83	9	61	0	0	6	1	1	0	0	4	1	394
90 a 94 años	164	29	0	22	0	0	4	0	0	0	0	2	1	135
95 a 99 años	46	11	1	9	0	0	0	0	0	0	0	0	1	35

CONTINUA ▶

CUADRO 5.1: POBLACIÓN TOTAL Y QUE DECLARÓ ÉTNIA, POR GRUPO ÉTNICO, SEGÚN REGIÓN DE RESIDENCIA HABITUAL ACTUAL, SEXO Y GRUPO DE EDAD

REGIÓN DE RESIDENCIA HABITUAL ACTUAL, SEXO Y GRUPO DE EDAD	Población Total	Pertenece a un grupo étnico	GRUPO ÉTNICO										No pertenece a un grupo étnico				
			Mapuche	Aymara	Rapa Nui	Likan Antai	Quechua	Colla	Diaguita	Kawésqar	Yagán o Yámana	Otro		Ignorado			
100 a 104 años	7	3	0	3	0	0	0	0	0	0	0	0	0	0	0	0	4
105 años o más	0	0	0	0	0	0	0	0	0	0	0	0	0	0	0	0	0
Mujeres	148.937	26.941	4.463	18.421	38	29	1.619	180	1.107	4	8	715	357	121.996			
0 a 4 años	13.010	2.447	396	1.762	2	1	102	10	82	0	0	42	50	10.563			
5 a 9 años	11.738	2.428	408	1.712	2	1	115	8	88	0	1	54	39	9.310			
10 a 14 años	11.954	2.561	456	1.770	2	2	108	16	115	0	0	57	35	9.393			
15 a 19 años	11.961	2.495	387	1.752	6	3	115	18	129	1	0	51	33	9.466			
20 a 24 años	12.651	2.470	376	1.718	4	2	161	12	108	0	1	61	27	10.181			
25 a 29 años	12.528	2.204	364	1.487	4	5	166	18	79	0	2	51	28	10.324			
30 a 34 años	12.175	2.216	343	1.467	5	2	170	19	81	0	1	101	27	9.959			
35 a 39 años	11.061	1.953	311	1.327	2	3	136	10	87	0	1	62	14	9.108			
40 a 44 años	10.009	1.772	319	1.143	4	1	134	16	91	0	1	42	21	8.237			
45 a 49 años	9.497	1.486	253	983	1	5	92	14	87	0	0	34	17	8.011			
50 a 54 años	8.882	1.392	286	879	3	1	95	10	43	0	1	49	25	7.490			
55 a 59 años	6.963	1.040	206	675	0	2	63	13	39	2	0	30	10	5.923			
60 a 64 años	5.134	793	140	540	2	0	43	9	25	0	0	27	7	4.341			
65 a 69 años	3.772	614	85	442	0	0	41	2	18	0	0	18	8	3.158			
70 a 74 años	2.729	431	68	295	1	1	26	2	20	0	0	10	8	2.298			
75 a 79 años	1.996	276	27	205	0	0	21	2	8	1	0	10	2	1.720			
80 a 84 años	1.535	172	18	122	0	0	17	0	5	0	0	7	3	1.363			
85 a 89 años	923	133	15	97	0	0	9	1	0	0	0	8	3	790			
90 a 94 años	307	41	3	34	0	0	2	0	1	0	0	1	0	266			
95 a 99 años	101	16	2	10	0	0	3	0	1	0	0	0	0	85			
100 a 104 años	11	1	0	1	0	0	0	0	0	0	0	0	0	10			
105 años o más	0	0	0	0	0	0	0	0	0	0	0	0	0	0			
ANTOFAGASTA																	
Ambos sexos	547.463	49.543	11.088	6.865	87	5.338	4.964	460	3.592	33	24	16.143	949	497.920			
0 a 4 años	45.601	3.718	805	472	8	503	364	33	228	2	1	1.211	91	41.883			
5 a 9 años	41.559	3.946	799	529	7	468	408	32	265	1	2	1.352	83	37.613			
10 a 14 años	44.342	4.521	914	605	4	445	500	39	334	4	0	1.581	95	39.821			
15 a 19 años	47.155	4.604	975	623	7	407	477	43	355	4	1	1.620	92	42.551			
20 a 24 años	49.442	4.596	1.106	672	10	436	461	40	299	4	2	1.474	92	44.846			
25 a 29 años	44.097	3.924	939	571	5	400	416	28	230	1	5	1.248	81	40.173			
30 a 34 años	42.800	3.791	895	535	9	401	434	38	248	2	2	1.172	55	39.009			
35 a 39 años	41.479	3.660	866	512	10	338	406	47	261	3	2	1.152	63	37.819			
40 a 44 años	37.415	3.434	764	489	6	361	380	37	280	3	0	1.059	55	33.981			

CONTINUA

CUADRO 5.1: POBLACIÓN TOTAL Y QUE DECLARÓ ETNIA, POR GRUPO ÉTNICO, SEGÚN REGIÓN DE RESIDENCIA HABITUAL ACTUAL, SEXO Y GRUPO DE EDAD

REGIÓN DE RESIDENCIA HABITUAL ACTUAL, SEXO Y GRUPO DE EDAD	Población Total	Pertenece a un grupo étnico	GRUPO ÉTNICO										No pertenece a un grupo étnico
			Mapuche	Aymara	Rapa Nui	Likan Antai	Quechua	Colla	Diaguita	Kawésqar	Yañón o Yámana	Otro	
45 a 49 años	35.005	3.170	802	426	3	281	294	30	260	1	1.013	59	31.835
50 a 54 años	32.936	2.869	670	399	6	273	228	35	233	1	972	49	30.067
55 a 59 años	26.081	2.152	525	295	6	246	150	18	197	3	680	31	23.929
60 a 64 años	19.318	1.649	351	272	4	194	135	10	142	1	509	29	17.669
65 a 69 años	14.205	1.315	282	180	0	173	104	13	105	1	429	27	12.890
70 a 74 años	10.176	868	178	101	0	164	91	5	69	0	245	14	9.308
75 a 79 años	6.973	624	102	80	1	122	57	9	46	1	188	18	6.349
80 a 84 años	5.358	422	70	62	0	79	42	1	29	1	130	8	4.936
85 a 89 años	2.333	172	37	22	0	23	12	1	7	0	64	6	2.161
90 a 94 años	910	82	8	19	1	17	4	1	2	0	30	0	828
95 a 99 años	246	21	0	0	5	5	1	0	2	0	13	0	225
100 a 104 años	24	3	0	1	0	0	0	0	0	0	1	1	21
105 años o más	8	2	0	0	0	2	0	0	0	0	0	0	6
Hombres	272.785	24.545	5.772	3.397	45	2.560	2.304	229	1.747	13	7.972	492	248.240
0 a 4 años	23.166	1.915	398	256	8	249	179	16	119	0	646	43	21.251
5 a 9 años	21.007	2.010	412	267	5	239	216	19	130	0	679	42	18.997
10 a 14 años	22.728	2.260	460	322	2	203	246	19	179	3	790	36	20.468
15 a 19 años	24.308	2.359	503	321	3	195	243	21	163	1	856	53	21.949
20 a 24 años	25.854	2.478	647	355	7	234	228	21	154	2	775	54	23.376
25 a 29 años	22.365	1.950	544	263	1	186	192	12	120	1	585	44	20.415
30 a 34 años	21.382	1.809	434	254	3	177	189	13	125	1	583	29	19.573
35 a 39 años	20.688	1.816	473	258	7	172	178	21	123	2	549	31	18.872
40 a 44 años	18.599	1.660	392	230	2	171	163	21	135	1	514	31	16.939
45 a 49 años	17.261	1.530	408	192	0	135	129	18	136	0	474	37	15.731
50 a 54 años	16.069	1.398	316	215	3	142	94	18	98	1	484	27	14.671
55 a 59 años	12.995	1.042	285	135	1	120	65	10	86	1	317	21	11.953
60 a 64 años	9.367	794	200	116	2	103	53	6	69	0	226	17	8.573
65 a 69 años	6.600	578	131	89	0	64	35	7	42	0	199	10	6.022
70 a 74 años	4.397	385	77	48	0	62	42	3	30	0	114	8	4.012
75 a 79 años	2.869	276	40	40	0	52	26	3	18	0	90	7	2.593
80 a 84 años	1.981	181	31	21	0	34	20	0	16	0	57	2	1.800
85 a 89 años	772	65	16	6	0	13	4	1	3	0	22	0	707
90 a 94 años	295	30	5	8	1	5	2	0	1	0	8	0	265
95 a 99 años	70	8	0	0	0	4	0	0	0	0	4	0	62
100 a 104 años	10	1	0	1	0	0	0	0	0	0	0	0	9
105 años o más	2	0	0	0	0	0	0	0	0	0	0	0	2
Mujeres	274.678	24.998	5.316	3.468	42	2.778	2.660	231	1.845	20	8.171	457	249.680
0 a 4 años	22.435	1.803	407	216	0	254	185	17	109	2	565	48	20.632

CONTINÚA ▶

CUADRO 5.1: POBLACIÓN TOTAL Y QUE DECLARÓ ETNIA, POR GRUPO ÉTNICO, SEGÚN REGIÓN DE RESIDENCIA HABITUAL ACTUAL, SEXO Y GRUPO DE EDAD

REGIÓN DE RESIDENCIA HABITUAL ACTUAL, SEXO Y GRUPO DE EDAD	Población Total	Pertenece a un grupo étnico	GRUPO ÉTNICO										No pertenece a un grupo étnico
			Mapuche	Aymara	Rapa Nui	Likan Antai	Quechua	Colla	Diaguita	Kawésqar	Yagán o Yamana	Otro	
5 a 9 años	20.552	1.936	387	262	2	229	192	13	135	1	673	41	18.616
10 a 14 años	21.614	2.261	454	283	2	242	254	20	155	1	791	59	19.353
15 a 19 años	22.847	2.245	472	302	4	212	234	22	192	3	764	39	20.602
20 a 24 años	23.588	2.118	459	317	3	202	233	19	145	2	699	38	21.470
25 a 29 años	21.732	1.974	395	308	4	214	224	16	110	0	663	37	19.758
30 a 34 años	21.418	1.982	461	281	6	224	245	25	123	1	589	26	19.436
35 a 39 años	20.791	1.844	393	254	3	166	228	26	138	1	603	32	18.947
40 a 44 años	18.816	1.774	372	259	4	190	217	16	145	2	545	24	17.042
45 a 49 años	17.744	1.640	394	234	3	146	165	12	124	1	539	22	16.104
50 a 54 años	16.867	1.471	354	184	3	131	134	17	135	0	488	22	15.396
55 a 59 años	13.086	1.110	240	160	5	126	85	8	111	2	363	10	11.976
60 a 64 años	9.951	855	151	156	2	91	82	4	73	1	283	12	9.096
65 a 69 años	7.605	737	151	91	0	109	69	6	63	1	230	17	6.868
70 a 74 años	5.779	483	101	53	0	102	49	2	39	0	131	6	5.296
75 a 79 años	4.104	348	62	40	1	70	31	6	28	1	98	11	3.756
80 a 84 años	3.377	241	39	41	0	45	22	1	13	1	73	6	3.136
85 a 89 años	1.561	107	21	16	0	10	8	0	4	0	42	6	1.454
90 a 94 años	615	52	3	11	0	12	2	1	1	0	22	0	563
95 a 99 años	176	13	0	0	0	1	1	0	2	0	9	0	163
100 a 104 años	14	2	0	0	0	0	0	0	0	0	1	1	12
105 años o más	6	2	0	0	0	2	0	0	0	0	0	0	4
ATACAMA													
Ambos sexos	292.054	39.551	7.348	1.727	69	38	210	9.796	18.328	16	1.309	700	252.503
0 a 4 años	24.996	3.414	637	173	4	0	15	867	1.550	0	81	87	21.582
5 a 9 años	22.577	3.508	660	171	4	5	17	883	1.605	1	81	81	19.069
10 a 14 años	23.289	3.843	656	147	6	4	12	953	1.903	3	90	69	19.446
15 a 19 años	24.352	3.838	584	175	10	3	16	955	1.914	0	110	71	20.514
20 a 24 años	24.120	3.488	698	177	4	3	32	842	1.559	3	100	69	20.632
25 a 29 años	21.662	2.723	632	145	4	1	20	668	1.106	0	93	53	18.939
30 a 34 años	21.361	2.583	599	127	7	3	21	626	1.062	1	94	43	18.778
35 a 39 años	20.414	2.646	551	115	7	3	23	596	1.221	0	90	39	17.768
40 a 44 años	20.319	2.582	530	110	6	1	20	618	1.174	3	83	37	17.737
45 a 49 años	20.137	2.580	508	108	3	6	4	637	1.163	2	112	34	17.557
50 a 54 años	18.324	2.242	396	81	3	2	12	603	996	0	116	33	16.082
55 a 59 años	14.239	1.820	334	76	3	1	4	467	840	0	67	26	12.419
60 a 64 años	10.808	1.364	218	36	3	2	5	355	660	0	69	15	9.444
65 a 69 años	8.547	1.091	133	23	4	1	5	266	587	1	58	13	7.456

CONTINÚA ▶

CUADRO 5.1: POBLACIÓN TOTAL Y QUE DECLARÓ ETNIA, POR GRUPO ÉTNICO, SEGÚN REGIÓN DE RESIDENCIA HABITUAL ACTUAL, SEXO Y GRUPO DE EDAD

REGIÓN DE RESIDENCIA HABITUAL ACTUAL, SEXO Y GRUPO DE EDAD	Población Total	Pertenece a un grupo étnico	GRUPO ÉTNICO										No pertenece a un grupo étnico	
			Mapuche	Aymara	Rapa Nui	Likan Antai	Quechua	Colla	Diaguita	Kawésqar	Yagán o Yámana	Otro		Ignorado
70 a 74 años	6.496	762	93	23	1	2	1	199	402	1	1	29	10	5.734
75 a 79 años	4.658	487	47	20	0	1	2	121	272	1	0	15	8	4.171
80 a 84 años	3.392	378	53	14	0	0	0	83	204	0	0	13	11	3.014
85 a 89 años	1.528	121	11	3	0	0	0	33	68	0	0	6	0	1.407
90 a 94 años	609	51	6	3	0	0	0	13	28	0	0	1	0	558
95 a 99 años	200	27	2	0	0	0	1	10	12	0	0	1	1	173
100 a 104 años	22	3	0	0	0	0	0	1	2	0	0	0	0	19
105 años o más	4	0	0	0	0	0	0	0	0	0	0	0	0	4
Hombres	147.117	19.980	3.993	841	31	20	101	4.948	8.934	11	8	726	367	127.137
0 a 4 años	12.625	1.732	331	82	3	0	9	449	781	0	0	37	40	10.893
5 a 9 años	11.617	1.793	327	82	1	2	5	462	819	1	0	46	48	9.824
10 a 14 años	11.896	1.940	349	70	3	1	5	496	935	3	0	43	35	9.956
15 a 19 años	12.631	1.954	301	91	4	2	10	478	969	0	0	61	38	10.677
20 a 24 años	12.536	1.800	393	85	1	3	19	416	783	2	0	62	36	10.736
25 a 29 años	11.027	1.393	350	74	3	0	12	337	533	0	1	51	32	9.634
30 a 34 años	10.766	1.305	342	52	6	2	11	307	503	1	0	53	28	9.461
35 a 39 años	10.315	1.391	337	57	4	2	10	322	573	0	1	62	23	8.924
40 a 44 años	10.295	1.268	311	46	2	1	6	295	542	1	0	47	17	9.027
45 a 49 años	10.088	1.313	295	53	0	3	2	319	558	1	3	61	18	8.775
50 a 54 años	9.035	1.097	220	30	1	2	3	316	457	0	0	53	15	7.938
55 a 59 años	7.189	870	158	43	0	0	2	230	384	0	1	39	13	6.319
60 a 64 años	5.266	683	107	23	2	0	2	172	330	0	1	42	4	4.583
65 a 69 años	4.112	538	65	14	0	1	4	141	277	0	0	30	6	3.574
70 a 74 años	3.159	385	53	18	1	1	0	95	188	1	1	21	6	2.774
75 a 79 años	2.224	250	21	11	0	0	1	53	157	1	0	4	2	1.974
80 a 84 años	1.481	193	26	6	0	0	0	42	104	0	0	9	6	1.288
85 a 89 años	573	49	3	2	0	0	0	11	29	0	0	4	0	524
90 a 94 años	208	20	3	2	0	0	0	4	10	0	0	1	0	188
95 a 99 años	64	5	1	0	0	0	0	3	1	0	0	0	0	59
100 a 104 años	8	1	0	0	0	0	0	0	1	0	0	0	0	7
105 años o más	2	0	0	0	0	0	0	0	0	0	0	0	0	2
Mujeres	144.937	19.571	3.355	886	38	18	109	4.848	9.394	5	2	563	333	125.366
0 a 4 años	12.371	1.682	306	91	1	0	6	418	769	0	0	44	47	10.689
5 a 9 años	10.960	1.715	333	89	3	3	12	421	786	0	0	35	33	9.245
10 a 14 años	11.393	1.903	307	77	3	3	7	457	968	0	0	47	34	9.490
15 a 19 años	11.721	1.884	283	84	6	1	6	477	945	0	0	49	33	9.837
20 a 24 años	11.584	1.688	305	92	3	0	13	426	776	1	1	38	33	9.896

CONTINÚA ▶

CUADRO 5.1: POBLACIÓN TOTAL Y QUE DECLARÓ ETNIA, POR GRUPO ÉTNICO, SEGÚN REGIÓN DE RESIDENCIA HABITUAL ACTUAL, SEXO Y GRUPO DE EDAD

REGIÓN DE RESIDENCIA HABITUAL ACTUAL, SEXO Y GRUPO DE EDAD	Población Total	Pertenece a un grupo étnico	GRUPO ÉTNICO										No pertenece a un grupo étnico	
			Mapuche	Aymara	Rapa Nui	Likan Antai	Quechua	Colla	Diaguita	Kawésqar	Yagán o Yámana	Otro		Ignorado
25 a 29 años	10.635	1.330	282	71	1	1	8	331	573	0	0	42	21	9.305
30 a 34 años	10.595	1.278	257	75	1	1	10	319	559	0	0	41	15	9.317
35 a 39 años	10.099	1.255	214	58	3	1	13	274	648	0	0	28	16	8.844
40 a 44 años	10.024	1.314	219	64	4	0	14	323	632	2	0	36	20	8.710
45 a 49 años	10.049	1.267	213	55	3	3	2	318	605	1	0	51	16	8.782
50 a 54 años	9.289	1.145	176	51	2	0	9	287	539	0	0	63	18	8.144
55 a 59 años	7.050	950	176	33	3	1	2	237	456	0	1	28	13	6.100
60 a 64 años	5.542	681	111	13	2	2	3	183	330	0	0	27	11	4.861
65 a 69 años	4.435	553	68	9	4	0	1	125	310	1	0	28	7	3.882
70 a 74 años	3.337	377	40	5	0	1	1	104	214	0	0	8	4	2.960
75 a 79 años	2.434	237	26	9	0	1	1	68	115	0	0	11	6	2.197
80 a 84 años	1.911	185	27	8	0	0	0	41	100	0	0	4	5	1.726
85 a 89 años	955	72	8	1	0	0	0	22	39	0	0	2	0	883
90 a 94 años	401	31	3	1	0	0	0	9	18	0	0	0	0	370
95 a 99 años	136	22	1	0	0	0	1	7	11	0	0	1	1	114
100 a 104 años	14	2	0	0	0	0	0	1	1	0	0	0	0	12
105 años o más	2	0	0	0	0	0	0	0	0	0	0	0	0	2

COQUIMBO

Ambos sexos	707.654	40.576	21.013	3.239	131	61	299	1.246	11.378	31	56	2.072	1.050	667.078
0 a 4 años	55.082	2.516	1.440	242	10	2	22	62	563	0	0	84	91	52.566
5 a 9 años	50.286	2.731	1.455	290	12	3	24	54	691	1	5	106	90	47.555
10 a 14 años	54.844	3.260	1.737	312	13	3	27	88	848	1	3	132	96	51.584
15 a 19 años	59.354	3.526	1.791	368	9	4	27	94	938	4	4	161	126	55.828
20 a 24 años	60.595	3.355	1.762	278	5	3	34	100	891	4	2	185	91	57.240
25 a 29 años	50.048	2.648	1.422	217	11	6	23	75	686	1	8	139	60	47.400
30 a 34 años	47.503	2.711	1.460	198	11	11	19	99	686	1	3	148	75	44.792
35 a 39 años	48.408	2.819	1.432	243	6	5	13	108	764	3	1	174	70	45.589
40 a 44 años	49.042	2.926	1.592	215	8	4	23	101	766	2	3	153	59	46.116
45 a 49 años	48.392	2.915	1.552	183	9	2	22	86	827	3	4	163	64	45.477
50 a 54 años	44.201	2.818	1.414	167	7	6	24	113	857	6	6	149	69	41.383
55 a 59 años	35.469	2.329	1.118	146	8	4	25	92	732	2	3	151	48	33.140
60 a 64 años	28.644	1.797	830	119	5	2	7	67	635	1	3	95	33	26.847
65 a 69 años	24.052	1.533	703	112	2	3	5	45	532	2	4	101	24	22.519
70 a 74 años	19.107	1.142	567	67	4	3	1	33	376	0	4	63	24	17.965
75 a 79 años	14.328	768	370	44	3	0	1	13	289	0	1	34	13	13.560
80 a 84 años	10.523	475	230	25	4	0	1	11	172	0	1	26	5	10.048
85 a 89 años	4.923	203	93	10	1	0	1	5	81	0	0	4	8	4.720

CONTINUA ▶

CUADRO 5.1: POBLACIÓN TOTAL Y QUE DECLARÓ ETNIA, POR GRUPO ÉTNICO, SEGÚN REGIÓN DE RESIDENCIA HABITUAL ACTUAL, SEXO Y GRUPO DE EDAD

REGIÓN DE RESIDENCIA HABITUAL ACTUAL, SEXO Y GRUPO DE EDAD	Población Total	Pertenece a un grupo étnico	GRUPO ÉTNICO										No pertenece a un grupo étnico				
			Mapuche	Aymara	Rapa Nui	Likan Antai	Quechua	Colla	Diaguita	Kawésqar	Yagán o Yámana	Otro		Ignorado			
90 a 94 años	2.020	64	26	2	1	0	0	0	0	0	0	31	0	0	3	1	1.956
95 a 99 años	703	31	15	1	2	0	0	0	0	0	0	11	0	0	0	1	672
100 a 104 años	111	7	4	0	0	0	0	0	0	0	0	1	0	0	0	2	104
105 años o más	19	2	0	0	0	0	0	0	0	0	0	1	0	0	1	0	17
Hombres	345.075	19.998	10.410	1.501	58	40	131	638	14	30	1.102	5.580	14	30	494	325.077	
0 a 4 años	27.788	1.262	734	124	6	2	9	25	0	0	43	278	0	0	41	26.526	
5 a 9 años	25.617	1.408	754	150	7	1	11	32	1	5	60	339	1	5	48	24.209	
10 a 14 años	28.034	1.664	893	156	5	2	16	40	0	3	62	445	0	3	42	26.370	
15 a 19 años	29.968	1.750	900	172	5	4	10	50	3	3	83	457	3	3	63	28.218	
20 a 24 años	30.512	1.634	849	133	4	3	10	54	1	0	99	437	1	0	44	28.878	
25 a 29 años	24.744	1.386	754	105	3	5	13	33	1	3	75	363	1	3	31	23.358	
30 a 34 años	23.033	1.309	742	73	4	6	11	48	0	2	77	313	0	2	33	21.724	
35 a 39 años	23.150	1.328	680	103	1	1	5	54	2	1	97	352	2	1	32	21.822	
40 a 44 años	23.576	1.463	796	87	4	1	10	55	1	2	77	403	1	2	27	22.113	
45 a 49 años	23.249	1.402	764	86	3	1	8	46	0	3	77	387	0	3	27	21.847	
50 a 54 años	21.154	1.392	691	72	3	3	11	67	3	3	93	410	3	3	36	19.762	
55 a 59 años	17.078	1.099	526	65	1	3	13	43	2	0	79	344	2	0	23	15.979	
60 a 64 años	13.458	864	383	51	3	2	2	37	0	1	51	322	0	1	12	12.594	
65 a 69 años	11.129	747	336	55	1	3	1	22	1	2	57	259	0	2	11	10.382	
70 a 74 años	8.782	558	260	27	3	3	1	16	1	4	42	196	0	2	8	8.224	
75 a 79 años	6.422	366	170	22	2	0	0	3	0	3	17	145	0	0	7	6.056	
80 a 84 años	4.539	235	116	15	0	0	0	9	0	4	11	82	0	0	2	4.304	
85 a 89 años	1.878	91	43	5	0	0	0	4	0	2	2	32	0	0	5	1.787	
90 a 94 años	709	26	11	0	1	0	0	0	0	0	0	14	0	0	0	683	
95 a 99 años	221	10	5	0	2	0	0	0	0	2	0	2	0	0	1	211	
100 a 104 años	30	4	3	0	0	0	0	0	0	0	0	0	0	0	1	26	
105 años o más	4	0	0	0	0	0	0	0	0	0	0	0	0	0	0	4	
Mujeres	362.579	20.578	10.603	1.738	73	21	168	608	17	26	970	5.798	17	26	556	342.001	
0 a 4 años	27.294	1.254	706	118	4	0	13	37	0	0	41	285	0	0	50	26.040	
5 a 9 años	24.669	1.323	701	140	5	2	13	22	0	0	46	352	0	0	42	23.346	
10 a 14 años	26.810	1.596	844	156	8	1	11	48	1	0	70	403	1	0	54	25.214	
15 a 19 años	29.386	1.776	891	196	4	0	17	44	1	1	78	481	1	1	63	27.610	
20 a 24 años	30.083	1.721	913	145	1	0	24	46	3	2	86	454	3	2	47	28.362	
25 a 29 años	25.304	1.262	668	112	8	1	10	42	0	5	64	323	0	5	29	24.042	
30 a 34 años	24.470	1.402	718	125	7	5	8	51	1	1	71	373	1	1	42	23.068	
35 a 39 años	25.258	1.491	752	140	5	4	8	54	1	0	77	412	1	0	38	23.767	
40 a 44 años	25.466	1.463	796	128	4	3	13	46	1	1	76	363	1	1	32	24.003	

CONTINUA ▶

CUADRO 5.1: POBLACIÓN TOTAL Y QUE DECLARÓ ETNIA, POR GRUPO ÉTNICO, SEGÚN REGIÓN DE RESIDENCIA HABITUAL ACTUAL, SEXO Y GRUPO DE EDAD

REGIÓN DE RESIDENCIA HABITUAL ACTUAL, SEXO Y GRUPO DE EDAD	Población Total	GRUPO ÉTNICO											No pertenece a un grupo étnico
		Mapuche	Aymara	Rapa Nui	Likan Antai	Quechua	Colla	Diaguita	Kawésqar	Yagán o Yámana	Otro	Ignorado	
45 a 49 años	25.143	788	97	6	1	14	40	440	3	1	86	37	23.630
50 a 54 años	23.047	723	95	4	3	13	46	447	3	3	56	33	21.621
55 a 59 años	18.391	592	81	7	1	12	49	388	0	3	72	25	17.161
60 a 64 años	15.186	447	68	2	0	5	30	313	1	2	44	21	14.253
65 a 69 años	12.923	367	57	1	0	4	23	273	2	2	44	13	12.137
70 a 74 años	10.325	307	40	1	0	0	17	180	0	2	21	16	9.741
75 a 79 años	7.906	200	22	1	0	1	10	144	0	1	17	6	7.504
80 a 84 años	5.984	114	10	4	0	1	2	90	0	1	15	3	5.744
85 a 89 años	3.045	50	5	1	0	1	1	49	0	0	2	3	2.933
90 a 94 años	1.311	15	2	0	0	0	0	17	0	0	3	1	1.273
95 a 99 años	482	10	1	0	0	0	0	9	0	1	0	0	461
100 a 104 años	81	1	0	0	0	0	0	1	0	0	0	1	78
105 años o más	15	0	0	0	0	0	0	1	0	0	1	0	13
VALPARAÍSO													
Ambos sexos	1.734.917	82.004	3.989	4.265	135	393	450	3.177	117	161	2.829	3.565	1.633.832
0 a 4 años	116.543	4.207	212	414	8	16	29	180	7	9	105	279	111.077
5 a 9 años	111.906	4.689	300	386	6	27	16	247	6	7	107	272	105.843
10 a 14 años	124.950	5.688	346	403	4	27	34	260	8	10	147	287	117.736
15 a 19 años	141.363	6.474	359	445	11	31	34	272	5	14	203	276	133.239
20 a 24 años	155.109	7.085	404	373	25	30	60	297	9	18	260	309	146.239
25 a 29 años	123.895	5.818	275	303	16	38	55	230	14	10	200	220	116.716
30 a 34 años	114.284	5.234	265	300	10	20	27	185	9	6	196	218	107.814
35 a 39 años	111.826	5.460	288	303	9	24	30	214	11	15	189	225	105.058
40 a 44 años	113.004	5.677	289	260	9	32	23	212	8	9	202	211	106.072
45 a 49 años	119.837	6.043	232	252	9	40	29	222	8	5	200	221	112.576
50 a 54 años	115.037	6.081	254	257	6	22	33	220	6	10	204	226	107.718
55 a 59 años	92.833	4.943	202	166	4	25	24	158	7	7	216	220	86.861
60 a 64 años	78.322	4.317	177	149	6	13	20	150	6	15	177	172	73.120
65 a 69 años	68.250	3.789	113	99	5	16	12	122	4	11	147	139	63.793
70 a 74 años	53.336	2.732	120	75	3	18	11	101	2	5	110	118	50.041
75 a 79 años	40.021	1.823	73	33	4	8	8	53	1	5	67	88	37.858
80 a 84 años	31.364	1.213	47	27	0	4	4	42	3	5	57	56	29.906
85 a 89 años	15.046	507	26	14	0	1	0	5	2	0	28	20	14.443
90 a 94 años	5.809	161	7	2	0	0	0	4	1	0	11	7	5.616
95 a 99 años	1.922	56	0	3	0	1	1	2	0	0	2	1	1.856
100 a 104 años	223	4	0	1	0	0	0	1	0	0	1	0	216
105 años o más	37	3	0	0	0	0	0	0	0	0	0	0	34

CONTINÚA ▶

CUADRO 5.1: POBLACIÓN TOTAL Y QUE DECLARÓ ETNIA, POR GRUPO ÉTNICO, SEGÚN REGIÓN DE RESIDENCIA HABITUAL ACTUAL, SEXO Y GRUPO DE EDAD

REGIÓN DE RESIDENCIA HABITUAL ACTUAL, SEXO Y GRUPO DE EDAD	Población Total	Pertenece a un grupo étnico	GRUPO ÉTNICO										No pertenece a un grupo étnico	
			Mapuche	Aymara	Rapa Nui	Likan Antai	Quechua	Colla	Diaguita	Kawésqar	Yagán o Yámana	Otro		Ignorado
Hombres	835.186	47.902	38.384	1.880	2.118	72	209	232	1.556	57	89	1.499	1.806	787.284
0 a 4 años	59.238	2.789	2.138	100	208	2	4	17	100	4	4	55	157	56.449
5 a 9 años	56.938	3.064	2.352	162	206	3	15	6	115	0	6	59	140	53.874
10 a 14 años	63.681	3.672	2.870	171	205	0	22	23	128	4	6	80	163	60.009
15 a 19 años	72.127	4.112	3.227	190	241	6	16	16	135	3	9	106	163	68.015
20 a 24 años	78.716	4.418	3.533	179	192	13	16	35	137	7	11	145	150	74.298
25 a 29 años	61.591	3.590	2.892	127	153	11	20	26	109	8	6	130	108	58.001
30 a 34 años	55.846	3.170	2.557	113	132	6	12	12	94	6	3	103	132	52.676
35 a 39 años	53.331	3.175	2.571	122	141	5	10	16	99	4	9	85	113	50.156
40 a 44 años	53.427	3.328	2.662	143	124	7	15	12	125	5	4	119	112	50.099
45 a 49 años	56.270	3.376	2.769	114	119	4	22	13	111	4	2	113	105	52.894
50 a 54 años	53.559	3.232	2.646	119	125	2	8	15	110	2	5	98	102	50.327
55 a 59 años	43.377	2.709	2.223	80	74	3	14	17	78	3	3	115	99	40.668
60 a 64 años	35.976	2.247	1.817	88	75	4	9	7	77	3	7	90	70	33.729
65 a 69 años	31.078	1.887	1.568	52	49	2	8	7	50	2	8	69	72	29.191
70 a 74 años	23.350	1.351	1.098	53	42	3	7	5	41	1	3	47	51	21.999
75 a 79 años	17.019	906	741	36	15	1	6	4	25	0	3	35	40	16.113
80 a 84 años	12.124	571	469	18	8	0	4	1	18	1	0	32	20	11.553
85 a 89 años	5.194	212	176	9	6	0	1	0	2	0	0	10	8	4.982
90 a 94 años	1.758	76	60	4	2	0	0	0	2	0	0	7	1	1.682
95 a 99 años	533	15	13	0	1	0	0	0	0	0	0	1	0	518
100 a 104 años	38	1	1	0	0	0	0	0	0	0	0	0	0	37
105 años o más	15	1	1	0	0	0	0	0	0	0	0	0	0	14
Mujeres	899.731	53.183	43.620	2.109	2.147	63	184	218	1.621	60	72	1.330	1.759	846.548
0 a 4 años	57.305	2.677	2.069	112	206	6	12	12	80	3	5	50	122	54.628
5 a 9 años	54.968	2.999	2.337	138	180	3	12	10	132	6	1	48	132	51.969
10 a 14 años	61.269	3.542	2.818	175	198	4	5	11	132	4	4	67	124	57.727
15 a 19 años	69.236	4.012	3.247	169	204	5	15	18	137	2	5	97	113	65.224
20 a 24 años	76.393	4.452	3.552	225	181	12	14	25	160	2	7	115	159	71.941
25 a 29 años	62.304	3.589	2.926	148	150	5	18	29	121	6	4	70	112	58.715
30 a 34 años	58.438	3.300	2.677	152	168	4	8	15	91	3	3	93	86	55.138
35 a 39 años	58.495	3.593	2.889	166	162	4	14	14	115	7	6	104	112	54.902
40 a 44 años	59.577	3.604	3.015	146	136	2	17	11	87	3	5	83	99	55.973
45 a 49 años	63.567	3.885	3.274	118	133	5	18	16	111	4	3	87	116	59.682
50 a 54 años	61.478	4.087	3.435	135	132	4	14	18	110	4	5	106	124	57.391
55 a 59 años	49.456	3.263	2.720	122	92	1	11	7	80	4	4	101	121	46.193
60 a 64 años	42.346	2.955	2.500	89	74	2	4	13	73	3	8	87	102	39.391
65 a 69 años	37.172	2.570	2.221	61	50	3	8	5	72	2	3	78	67	34.602

CONTINUA ▶

CUADRO 5.1: POBLACIÓN TOTAL Y QUE DECLARÓ ETNIA, POR GRUPO ÉTNICO, SEGÚN REGIÓN DE RESIDENCIA HABITUAL ACTUAL, SEXO Y GRUPO DE EDAD

REGIÓN DE RESIDENCIA HABITUAL ACTUAL, SEXO Y GRUPO DE EDAD	Población Total	Pertenece a un grupo étnico	GRUPO ÉTNICO										No pertenece a un grupo étnico	
			Mapuche	Aymara	Rapa Nui	Likan Antai	Quechua	Colla	Diaguita	Kawésqar	Yagán o Yámana	Otro		Ignorado
70 a 74 años	29.986	1.944	1.634	67	33	0	11	6	60	1	2	63	67	28.042
75 a 79 años	23.002	1.257	1.082	37	18	3	2	4	28	1	2	32	48	21.745
80 a 84 años	19.240	887	744	29	19	0	0	3	24	2	5	25	36	18.353
85 a 89 años	9.852	391	331	17	8	0	0	0	3	2	0	18	12	9.461
90 a 94 años	4.051	117	101	3	0	0	0	0	2	1	0	4	6	3.934
95 a 99 años	1.389	51	43	0	2	0	1	1	2	0	0	1	1	1.338
100 a 104 años	185	6	3	0	1	0	0	0	1	0	0	1	0	179
105 años o más	22	2	2	0	0	0	0	0	0	0	0	0	0	20
METROPOLITANA DE SANTIAGO														
Ambos sexos	6.685.685	612.742	564.234	10.100	2.666	231	2.709	721	4.409	431	333	10.419	16.489	6.072.943
0 a 4 años	477.614	35.752	33.069	441	144	10	121	36	177	15	7	402	1.330	441.862
5 a 9 años	443.274	38.209	35.377	517	231	12	90	38	234	18	16	425	1.251	405.065
10 a 14 años	479.251	43.672	40.588	634	209	13	115	44	298	22	15	441	1.293	435.579
15 a 19 años	541.914	49.605	45.996	680	229	21	125	52	312	22	14	643	1.511	492.309
20 a 24 años	611.098	54.425	50.105	898	289	14	226	58	367	36	28	945	1.459	556.673
25 a 29 años	523.443	47.277	43.204	895	221	21	342	67	301	33	30	922	1.241	476.166
30 a 34 años	491.885	44.830	41.024	807	182	32	318	72	281	46	33	963	1.072	447.055
35 a 39 años	476.241	46.485	42.634	823	217	35	363	50	319	37	27	940	1.040	429.756
40 a 44 años	466.172	46.814	43.109	786	206	17	285	53	320	39	29	901	1.069	419.358
45 a 49 años	465.096	46.014	42.525	692	185	14	202	59	340	41	38	804	1.114	419.082
50 a 54 años	436.216	43.006	39.673	711	167	16	184	46	312	40	25	787	1.045	398.210
55 a 59 años	335.560	32.999	30.420	577	94	8	131	33	264	28	17	609	818	302.561
60 a 64 años	272.823	26.888	24.695	465	95	3	86	33	259	18	17	520	697	245.935
65 a 69 años	223.088	21.928	20.111	414	63	8	51	26	230	13	12	423	577	201.160
70 a 74 años	163.661	15.246	13.896	336	67	3	35	23	166	12	7	296	405	148.415
75 a 79 años	116.018	9.570	8.727	200	37	1	20	16	122	5	11	168	263	106.448
80 a 84 años	91.685	6.270	5.658	143	22	1	10	10	80	6	3	148	189	85.415
85 a 89 años	45.530	2.528	2.307	53	5	2	4	2	16	0	3	54	82	43.002
90 a 94 años	18.219	881	803	21	3	0	0	0	7	0	1	23	23	17.338
95 a 99 años	6.003	282	259	5	0	0	1	3	3	0	0	4	7	5.721
100 a 104 años	783	49	43	2	0	0	0	0	0	0	0	1	3	734
105 años o más	111	12	11	0	0	0	0	0	1	0	0	0	0	99
Hombres	3.235.051	289.801	266.575	4.718	1.125	130	1.145	367	2.037	236	172	5.375	7.921	2.945.250
0 a 4 años	243.901	18.244	16.853	230	73	5	65	15	81	10	2	214	696	225.657
5 a 9 años	225.980	19.239	17.832	235	106	9	47	21	123	6	9	229	622	206.741

CONTINUA ▶

CUADRO 5.1: POBLACIÓN TOTAL Y QUE DECLARÓ ETNIA, POR GRUPO ÉTNICO, SEGÚN REGIÓN DE RESIDENCIA HABITUAL ACTUAL, SEXO Y GRUPO DE EDAD

REGIÓN DE RESIDENCIA HABITUAL ACTUAL, SEXO Y GRUPO DE EDAD	Población Total	GRUPO ÉTNICO										Pertenece a un grupo étnico	No pertenece a un grupo étnico
		Mapuche	Aymara	Rapa Nui	Likan Antai	Quechua	Colla	Diaguita	Kawésqar	Yagán o Yámana	Otro		
10 a 14 años	244.446	20.545	299	88	6	61	22	153	14	8	226	644	222.380
15 a 19 años	275.282	23.158	336	109	16	54	25	149	12	7	372	767	250.277
20 a 24 años	309.354	25.089	419	124	8	112	30	181	21	21	522	735	282.092
25 a 29 años	261.600	21.438	396	104	13	156	40	146	19	15	484	636	238.153
30 a 34 años	243.352	20.053	374	82	11	132	27	123	27	23	517	565	221.418
35 a 39 años	232.069	20.451	390	94	22	149	25	150	21	11	471	499	209.786
40 a 44 años	223.567	19.997	381	90	8	99	25	145	27	18	472	490	201.815
45 a 49 años	220.056	19.241	318	68	8	69	28	150	21	18	412	518	199.205
50 a 54 años	203.842	17.680	337	62	11	67	21	137	24	12	365	469	184.657
55 a 59 años	155.749	13.331	257	33	5	41	22	112	14	8	296	343	141.287
60 a 64 años	124.268	10.482	210	35	0	34	16	112	7	7	253	281	112.831
65 a 69 años	100.046	8.421	194	20	3	27	17	98	6	6	220	270	90.764
70 a 74 años	69.667	5.456	182	20	3	15	15	75	3	4	151	163	63.580
75 a 79 años	46.905	3.347	84	9	0	8	9	56	2	2	73	118	43.197
80 a 84 años	33.506	2.088	54	7	1	6	7	41	2	0	65	75	31.160
85 a 89 años	14.816	786	14	1	1	3	2	1	0	0	25	20	13.963
90 a 94 años	5.012	243	5	0	0	0	0	3	0	1	6	4	4.750
95 a 99 años	1.469	71	2	0	0	0	0	1	0	0	2	4	1.389
100 a 104 años	144	12	1	0	0	0	0	0	0	0	0	2	129
105 años o más	20	1	0	0	0	0	0	0	0	0	0	0	19
Mujeres	3.450.634	297.659	5.382	1.541	101	1.564	354	2.372	195	161	5.044	8.568	3.127.693
0 a 4 años	233.713	16.216	211	71	5	56	21	96	5	5	188	634	216.205
5 a 9 años	217.294	17.545	282	125	3	43	17	111	12	7	196	629	198.324
10 a 14 años	234.805	20.043	335	121	7	54	22	145	8	7	215	649	213.199
15 a 19 años	266.632	22.838	344	120	5	71	27	163	10	7	271	744	242.032
20 a 24 años	301.744	25.016	479	165	6	114	28	186	15	7	423	724	274.581
25 a 29 años	261.843	21.766	499	117	8	186	27	155	14	15	438	605	238.013
30 a 34 años	248.533	20.971	433	100	21	186	45	158	19	10	446	507	225.637
35 a 39 años	244.172	22.183	433	123	13	214	25	169	16	16	469	541	219.970
40 a 44 años	242.605	23.112	405	116	9	186	28	175	12	11	429	579	217.543
45 a 49 años	245.040	23.284	374	117	6	133	31	190	20	20	392	596	219.877
50 a 54 años	232.374	21.993	374	105	5	117	25	175	16	13	422	576	208.553
55 a 59 años	179.811	17.089	320	61	3	90	11	152	14	9	313	475	161.274
60 a 64 años	148.555	14.213	255	60	3	52	17	147	11	10	267	416	133.104
65 a 69 años	123.042	11.690	220	43	5	24	9	132	7	6	203	307	110.396
70 a 74 años	93.994	8.440	154	47	0	20	8	91	9	3	145	242	84.835
75 a 79 años	69.113	5.380	116	28	1	12	7	66	3	9	95	145	63.251
80 a 84 años	58.179	3.570	89	15	0	4	3	39	4	3	83	114	54.255

CONTINUA ▶

CUADRO 5.1: POBLACIÓN TOTAL Y QUE DECLARÓ ÉTNIA, POR GRUPO ÉTNICO, SEGÚN REGIÓN DE RESIDENCIA HABITUAL ACTUAL, SEXO Y GRUPO DE EDAD

REGIÓN DE RESIDENCIA HABITUAL ACTUAL, SEXO Y GRUPO DE EDAD	Población Total	Pertenece a un grupo étnico	GRUPO ÉTNICO										No pertenece a un grupo étnico				
			Mapuche	Aymara	Rapa Nui	Likan Antai	Quechua	Colla	Diaguita	Kawésqar	Yagán o Yámana	Otro		Ignorado			
85 a 89 años	30.714	1.675	1.521	39	4	1	1	1	0	0	0	15	0	3	29	62	29.039
90 a 94 años	13.207	619	560	16	3	0	0	0	0	0	0	4	0	0	17	19	12.588
95 a 99 años	4.534	202	188	3	0	0	0	1	3	2	0	0	0	0	2	3	4.332
100 a 104 años	639	34	31	0	0	0	0	0	0	0	0	0	0	0	1	1	605
105 años o más	91	11	10	0	0	0	0	0	0	1	0	0	0	0	0	0	80
LIBERTADOR GENERAL BERNARDO O'HIGGINS																	
Ambos sexos	877.784	55.696	51.677	675	236	27	86	120	315	40	33	841	1.646	822.088			
0 a 4 años	64.305	3.378	3.095	52	14	2	5	4	21	0	3	36	146	60.927			
5 a 9 años	62.360	3.767	3.513	39	18	2	6	5	17	1	4	34	128	58.593			
10 a 14 años	68.123	4.242	3.959	58	19	0	5	11	30	0	1	35	124	63.881			
15 a 19 años	70.445	4.423	4.123	48	16	2	4	10	33	3	2	53	129	66.022			
20 a 24 años	66.647	4.116	3.831	39	23	2	7	7	26	4	1	43	133	62.531			
25 a 29 años	59.161	3.859	3.588	33	13	3	7	9	12	2	3	56	133	55.302			
30 a 34 años	60.388	3.948	3.669	50	17	3	11	10	17	3	0	61	107	56.440			
35 a 39 años	63.094	4.152	3.862	65	20	2	9	10	19	4	1	60	100	58.942			
40 a 44 años	63.822	4.310	4.022	54	16	3	12	11	29	5	2	74	82	59.512			
45 a 49 años	64.317	4.362	4.054	55	18	3	7	7	23	5	3	83	104	59.955			
50 a 54 años	58.500	3.952	3.645	49	13	0	5	10	22	4	3	64	137	54.548			
55 a 59 años	46.821	3.203	2.968	43	18	2	1	7	12	2	2	62	86	43.618			
60 a 64 años	38.160	2.650	2.460	24	8	1	2	6	19	2	2	52	74	35.510			
65 a 69 años	31.080	2.091	1.925	22	6	1	1	8	21	3	1	48	55	28.989			
70 a 74 años	23.054	1.393	1.273	18	13	0	4	3	3	1	1	33	44	21.661			
75 a 79 años	16.451	918	844	12	3	0	0	1	7	0	1	18	32	15.533			
80 a 84 años	12.275	596	545	13	0	1	0	1	2	1	2	15	16	11.679			
85 a 89 años	5.722	217	193	1	1	0	0	0	1	0	1	10	10	5.505			
90 a 94 años	2.254	87	80	0	0	0	0	0	1	0	0	3	3	2.167			
95 a 99 años	695	23	21	0	0	0	0	0	0	0	0	0	2	672			
100 a 104 años	101	8	6	0	0	0	0	0	0	0	0	1	1	93			
105 años o más	9	1	1	0	0	0	0	0	0	0	0	0	0	8			
Hombres	433.482	27.422	25.448	326	94	17	35	59	146	20	17	427	833	406.060			
0 a 4 años	32.674	1.754	1.601	31	7	2	1	0	11	0	1	23	77	30.920			
5 a 9 años	32.010	1.929	1.804	17	7	2	3	2	6	1	3	13	71	30.081			
10 a 14 años	34.701	2.175	2.032	31	7	0	3	2	17	0	0	18	65	32.526			
15 a 19 años	36.038	2.225	2.074	21	4	2	1	6	14	2	0	24	77	33.813			
20 a 24 años	33.986	2.079	1.931	11	12	1	4	4	8	4	1	24	79	31.907			
25 a 29 años	29.198	1.943	1.802	17	6	1	4	5	3	1	2	27	75	27.255			

CONTINÚA ▶

CUADRO 5.1: POBLACIÓN TOTAL Y QUE DECLARÓ ETNIA, POR GRUPO ÉTNICO, SEGÚN REGIÓN DE RESIDENCIA HABITUAL ACTUAL, SEXO Y GRUPO DE EDAD

REGIÓN DE RESIDENCIA HABITUAL ACTUAL, SEXO Y GRUPO DE EDAD	Población Total	Pertenece a un grupo étnico	GRUPO ÉTNICO										No pertenece a un grupo étnico				
			Mapuche	Aymara	Rapa Nui	Likan Antai	Quechua	Colla	Diaguita	Kawésqar	Yañón o Yámana	Otro		Ignorado			
30 a 34 años	29.821	1.986	1.853	24	8	3	3	5	6	6	6	1	1	0	36	44	27.835
35 a 39 años	30.433	2.081	1.953	28	9	1	1	3	3	3	7	2	1	1	32	42	28.352
40 a 44 años	31.047	2.149	2.004	29	6	2	2	4	5	5	19	0	1	1	45	34	28.898
45 a 49 años	31.296	2.064	1.920	32	6	1	1	3	2	2	16	1	0	0	31	52	29.232
50 a 54 años	28.436	1.897	1.754	19	4	0	0	2	8	8	9	3	1	1	29	68	26.539
55 a 59 años	22.996	1.526	1.406	22	8	1	1	0	4	4	6	1	2	2	33	43	21.470
60 a 64 años	18.472	1.197	1.107	12	3	1	1	0	1	1	9	1	2	2	25	36	17.275
65 a 69 años	14.986	983	904	9	1	1	0	1	6	6	11	1	0	0	22	28	14.003
70 a 74 años	10.911	629	576	11	4	0	0	1	3	3	1	1	1	1	17	14	10.282
75 a 79 años	7.639	412	377	7	2	0	0	0	1	1	1	0	0	0	11	13	7.227
80 a 84 años	5.463	251	223	5	0	0	0	0	1	1	2	1	1	1	7	7	5.212
85 a 89 años	2.300	94	82	0	0	0	0	0	0	0	0	0	1	5	6	2.206	
90 a 94 años	882	40	39	0	0	0	0	0	0	0	0	0	0	0	1	1	792
95 a 99 años	212	4	4	0	0	0	0	0	0	0	0	0	0	0	0	0	208
100 a 104 años	30	3	1	0	0	0	0	0	0	0	0	0	0	0	1	1	27
105 años o más	1	1	1	0	0	0	0	0	0	0	0	0	0	0	0	0	0
Mujeres	444.302	28.274	26.229	349	142	10	10	51	61	61	169	20	16	414	813	416.028	
0 a 4 años	31.631	1.624	1.494	21	7	0	0	4	4	4	10	0	2	13	69	30.007	
5 a 9 años	30.350	1.838	1.709	22	11	0	0	3	3	3	11	0	1	21	57	28.512	
10 a 14 años	33.422	2.067	1.927	27	12	0	0	2	9	9	13	0	1	17	59	31.355	
15 a 19 años	34.407	2.198	2.049	27	12	0	0	3	4	4	19	1	2	29	52	32.209	
20 a 24 años	32.661	2.037	1.900	28	11	1	1	3	3	3	18	0	0	19	54	30.624	
25 a 29 años	29.963	1.916	1.786	16	7	2	2	3	4	4	9	1	1	29	58	28.047	
30 a 34 años	30.567	1.962	1.816	26	9	0	0	6	4	4	11	2	0	25	63	28.605	
35 a 39 años	32.661	2.071	1.909	37	11	1	1	6	7	7	12	2	0	28	58	30.590	
40 a 44 años	32.775	2.161	2.018	25	10	1	1	8	6	6	10	5	1	29	48	30.614	
45 a 49 años	33.021	2.298	2.134	23	12	2	2	4	5	5	7	4	3	52	52	30.723	
50 a 54 años	30.064	2.055	1.891	30	9	0	0	3	2	2	13	1	2	35	69	28.009	
55 a 59 años	23.825	1.677	1.562	21	10	1	1	1	3	3	6	1	0	29	43	22.148	
60 a 64 años	19.688	1.453	1.353	12	5	0	0	2	5	5	10	1	0	27	38	18.235	
65 a 69 años	16.094	1.108	1.021	13	5	1	1	0	2	2	10	2	1	26	27	14.986	
70 a 74 años	12.143	764	697	7	9	0	0	3	0	0	2	0	0	16	30	11.379	
75 a 79 años	8.812	506	467	5	1	0	0	0	0	0	6	0	1	7	19	8.306	
80 a 84 años	6.812	345	322	8	0	1	1	0	0	0	0	0	1	4	9	6.467	
85 a 89 años	3.422	123	111	1	1	0	0	0	0	0	1	0	0	5	4	3.299	
90 a 94 años	1.422	47	41	0	0	0	0	0	0	0	1	0	0	3	2	1.375	
95 a 99 años	483	19	17	0	0	0	0	0	0	0	0	0	0	0	2	464	
100 a 104 años	71	5	5	0	0	0	0	0	0	0	0	0	0	0	0	66	
105 años o más	8	0	0	0	0	0	0	0	0	0	0	0	0	0	0	8	

CONTINUA ▶

CUADRO 5.1: POBLACIÓN TOTAL Y QUE DECLARÓ ÉTNIA, POR GRUPO ÉTNICO, SEGÚN REGIÓN DE RESIDENCIA HABITUAL ACTUAL, SEXO Y GRUPO DE EDAD

REGIÓN DE RESIDENCIA HABITUAL ACTUAL, SEXO Y GRUPO DE EDAD	Población Total	Pertenece a un grupo étnico	GRUPO ÉTNICO										No pertenece a un grupo étnico							
			Mapuche	Aymara	Rapa Nui	Likan Antai	Quechua	Colla	Diaguita	Kawésqar	Yagán o Yámana	Otro		Ignorado						
MAULE																				
Ambosexos	968.336	40.615	37.406	420	133	7	77	59	144	29	35	726	1.579	927.721						
0 a 4 años	67.960	2.421	2.197	36	9	1	8	3	5	1	0	26	135	65.539						
5 a 9 años	66.655	2.680	2.435	39	10	1	11	3	9	2	1	39	130	63.975						
10 a 14 años	73.350	3.224	2.940	35	8	1	4	8	21	5	4	51	147	70.126						
15 a 19 años	80.687	3.406	3.125	36	9	1	4	4	20	3	2	49	153	77.281						
20 a 24 años	81.016	3.221	2.965	34	14	0	8	7	9	3	0	57	124	77.795						
25 a 29 años	64.258	2.585	2.383	29	14	0	6	1	10	3	5	37	97	61.673						
30 a 34 años	64.535	2.730	2.527	23	8	0	8	7	12	1	2	39	103	61.805						
35 a 39 años	67.895	2.974	2.758	34	9	0	4	2	3	1	3	61	99	64.921						
40 a 44 años	69.244	3.058	2.842	29	9	0	6	1	6	3	1	66	95	66.186						
45 a 49 años	71.005	3.109	2.884	32	9	1	6	5	12	2	3	59	96	67.896						
50 a 54 años	63.222	2.867	2.656	28	6	0	1	1	11	2	2	51	109	60.355						
55 a 59 años	51.561	2.341	2.158	21	9	1	5	2	8	0	4	44	89	49.220						
60 a 64 años	42.710	1.931	1.787	14	8	0	3	6	5	1	4	44	59	40.779						
65 a 69 años	35.157	1.608	1.481	14	4	1	2	6	4	1	2	38	55	33.549						
70 a 74 años	26.649	1.101	1.010	5	3	0	0	3	4	0	2	37	37	25.548						
75 a 79 años	18.357	647	599	5	3	0	0	0	4	0	0	13	23	17.710						
80 a 84 años	13.709	431	396	4	1	0	1	0	0	1	0	12	16	13.278						
85 a 89 años	6.688	202	186	2	0	0	0	0	1	0	0	3	10	6.486						
90 a 94 años	2.623	48	47	0	0	0	0	0	0	0	0	0	1	2.575						
95 a 99 años	937	25	25	0	0	0	0	0	0	0	0	0	0	912						
100 a 104 años	94	4	4	0	0	0	0	0	0	0	0	0	0	90						
105 años o más	24	2	1	0	0	0	0	0	0	0	0	0	1	22						
Hombres	474.820	20.148	18.512	221	52	5	39	31	70	15	18	386	799	454.672						
0 a 4 años	34.717	1.286	1.160	19	6	0	4	1	1	0	0	14	81	33.431						
5 a 9 años	34.192	1.385	1.262	21	4	1	7	1	2	1	1	24	61	32.807						
10 a 14 años	37.593	1.668	1.509	21	5	1	2	5	11	2	1	27	84	35.925						
15 a 19 años	40.881	1.723	1.597	19	3	1	1	1	8	2	2	23	66	39.158						
20 a 24 años	40.042	1.602	1.468	18	4	0	4	3	6	2	0	25	72	38.440						
25 a 29 años	31.162	1.273	1.163	18	8	0	2	1	4	1	3	18	55	29.889						
30 a 34 años	30.894	1.311	1.207	11	1	0	4	5	5	1	2	23	52	29.583						
35 a 39 años	32.749	1.474	1.366	17	2	0	3	1	2	1	1	37	44	31.275						
40 a 44 años	33.167	1.447	1.340	17	3	0	4	1	2	1	1	36	42	31.720						
45 a 49 años	34.560	1.494	1.385	11	2	1	3	3	6	1	1	35	46	33.066						
50 a 54 años	30.748	1.381	1.277	13	2	0	1	1	7	2	1	28	49	29.367						
55 a 59 años	25.181	1.174	1.075	11	3	1	1	0	5	0	2	23	53	24.007						

CONTINÚA ▶

CUADRO 5.1: POBLACIÓN TOTAL Y QUE DECLARÓ ETNIA, POR GRUPO ÉTNICO, SEGÚN REGIÓN DE RESIDENCIA HABITUAL ACTUAL, SEXO Y GRUPO DE EDAD

REGIÓN DE RESIDENCIA HABITUAL ACTUAL, SEXO Y GRUPO DE EDAD	Población Total	Pertenece a un grupo étnico	GRUPO ÉTNICO										No pertenece a un grupo étnico	
			Mapuche	Aymara	Rapa Nui	Likan Antai	Quechua	Colla	Diaguita	Kawésqar	Yañón o Yámana	Otro		Ignorado
60 a 64 años	20.674	951	880	6	3	0	0	1	3	4	0	29	23	19.723
65 a 69 años	17.099	781	717	9	1	0	0	2	3	3	0	15	30	16.318
70 a 74 años	12.613	570	523	3	3	0	0	0	2	3	0	15	21	12.043
75 a 79 años	8.511	313	296	3	1	0	0	0	0	1	0	8	4	8.198
80 a 84 años	6.041	193	174	3	1	0	0	0	0	0	1	6	8	5.848
85 a 89 años	2.687	87	79	1	0	0	0	0	0	0	0	0	7	2.600
90 a 94 años	947	21	20	0	0	0	0	0	0	0	0	0	1	926
95 a 99 años	330	14	14	0	0	0	0	0	0	0	0	0	0	316
100 a 104 años	26	0	0	0	0	0	0	0	0	0	0	0	0	26
105 años o más	6	0	0	0	0	0	0	0	0	0	0	0	0	6
Mujeres	493.516	20.467	18.894	199	81	2	38	28	74	14	17	340	780	473.049
0 a 4 años	33.243	1.135	1.037	17	3	1	4	2	4	1	0	12	54	32.108
5 a 9 años	32.463	1.295	1.173	18	6	0	4	2	7	1	0	15	69	31.168
10 a 14 años	35.757	1.556	1.431	14	3	0	2	3	10	3	3	24	63	34.201
15 a 19 años	39.806	1.683	1.528	17	6	0	3	3	12	1	0	26	87	38.123
20 a 24 años	40.974	1.619	1.497	16	10	0	4	4	3	1	0	32	52	39.355
25 a 29 años	33.096	1.312	1.220	11	6	0	4	0	6	2	2	19	42	31.784
30 a 34 años	33.641	1.419	1.320	12	7	0	4	2	7	0	0	16	51	32.222
35 a 39 años	35.146	1.500	1.392	17	7	0	1	1	1	0	2	24	55	33.646
40 a 44 años	36.077	1.611	1.502	12	6	0	2	0	4	2	0	30	53	34.466
45 a 49 años	36.445	1.615	1.499	21	7	0	3	2	6	1	2	24	50	34.830
50 a 54 años	32.474	1.486	1.379	15	4	0	0	0	4	0	1	23	60	30.988
55 a 59 años	26.380	1.167	1.083	10	6	0	4	2	3	0	2	21	36	25.213
60 a 64 años	22.036	980	907	8	5	0	2	3	1	1	2	15	36	21.056
65 a 69 años	18.058	827	764	5	3	1	0	3	1	1	1	23	25	17.231
70 a 74 años	14.036	531	487	2	0	0	0	1	1	0	2	22	16	13.505
75 a 79 años	9.846	334	303	2	2	0	0	0	3	0	0	5	19	9.512
80 a 84 años	7.668	238	222	1	0	0	1	0	0	0	0	6	8	7.430
85 a 89 años	4.001	115	107	1	0	0	0	0	1	0	0	3	3	3.886
90 a 94 años	1.676	27	27	0	0	0	0	0	0	0	0	0	0	1.649
95 a 99 años	607	11	11	0	0	0	0	0	0	0	0	0	0	596
100 a 104 años	68	4	4	0	0	0	0	0	0	0	0	0	0	64
105 años o más	18	2	1	0	0	0	0	0	0	0	0	0	1	16
BIOBÍO														
Ambos sexos	1.971.998	174.960	160.837	941	359	23	141	90	280	83	74	8.004	4.128	1.797.038
0 a 4 años	137.598	11.412	10.224	53	22	0	11	5	18	3	3	727	346	126.186

CONTINUA ▶

CUADRO 5.1: POBLACIÓN TOTAL Y QUE DECLARÓ ÉTNIA, POR GRUPO ÉTNICO, SEGÚN REGIÓN DE RESIDENCIA HABITUAL ACTUAL, SEXO Y GRUPO DE EDAD

REGIÓN DE RESIDENCIA HABITUAL ACTUAL, SEXO Y GRUPO DE EDAD	Población Total	Pertenece a un grupo étnico	GRUPO ÉTNICO										No pertenece a un grupo étnico		
			Mapuche	Aymara	Rapa Nui	Likan Antai	Quechua	Colla	Diaguita	Kawésqar	Yagán o Yamana	Otro		Ignorado	
5 a 9 años	134.857	12.503	11.253	64	40	1	20	3	14	1	363	741	3	3	122.354
10 a 14 años	148.264	13.863	12.615	101	38	2	10	2	16	10	357	708	4	4	134.401
15 a 19 años	166.188	14.816	13.469	103	30	2	8	10	28	7	384	768	7	7	151.372
20 a 24 años	173.350	14.470	13.157	100	47	2	7	14	27	8	364	736	8	8	158.880
25 a 29 años	136.303	11.672	10.567	49	25	2	11	9	22	3	267	710	7	7	124.631
30 a 34 años	131.009	11.512	10.530	69	27	3	16	4	15	6	240	595	7	7	119.497
35 a 39 años	134.533	12.063	11.149	57	27	1	13	4	14	3	280	510	5	5	122.470
40 a 44 años	143.224	12.655	11.783	67	23	4	11	6	28	11	242	477	3	3	130.569
45 a 49 años	141.262	12.596	11.745	69	23	3	3	9	28	8	244	457	7	7	128.666
50 a 54 años	128.772	11.530	10.733	63	15	1	4	8	12	8	263	417	6	6	117.242
55 a 59 años	103.686	9.756	9.160	34	13	0	10	2	14	7	194	317	5	5	93.930
60 a 64 años	84.076	8.059	7.541	31	11	0	5	3	20	6	167	272	3	3	76.017
65 a 69 años	69.925	6.651	6.251	28	5	0	3	3	7	1	141	210	2	2	63.274
70 a 74 años	53.475	4.829	4.519	19	4	1	4	2	8	1	119	150	2	2	48.646
75 a 79 años	37.373	3.223	3.007	23	4	1	1	3	3	0	80	100	1	1	34.150
80 a 84 años	27.575	2.024	1.907	7	1	0	3	3	3	0	46	53	1	1	25.551
85 a 89 años	13.440	885	817	2	2	0	1	0	2	0	21	40	0	0	12.555
90 a 94 años	5.086	304	285	2	2	0	0	0	0	0	5	10	0	0	4.782
95 a 99 años	1.715	120	112	0	0	0	0	0	1	0	4	3	0	0	1.595
100 a 104 años	252	12	9	0	0	0	0	0	0	0	0	3	0	0	240
105 años o más	35	5	4	0	0	0	0	0	0	0	1	0	0	0	30
Hombres	956.978	84.248	77.150	457	154	11	67	40	142	52	2.015	4.116	44	52	872.730
0 a 4 años	70.192	5.856	5.268	25	8	0	2	2	5	2	179	363	2	2	64.336
5 a 9 años	68.704	6.308	5.726	21	15	0	10	3	6	1	165	359	2	2	62.396
10 a 14 años	75.730	7.035	6.428	55	14	1	4	0	12	6	173	341	1	1	68.695
15 a 19 años	84.653	7.435	6.763	46	8	0	2	4	12	6	200	389	5	5	77.218
20 a 24 años	86.025	7.210	6.527	48	25	1	2	6	16	4	177	400	4	4	78.815
25 a 29 años	66.599	5.607	5.015	27	17	2	8	5	9	2	146	372	4	4	60.992
30 a 34 años	62.654	5.402	4.883	30	16	2	6	1	8	5	130	318	3	3	57.252
35 a 39 años	64.124	5.665	5.200	29	13	0	5	2	7	1	140	265	3	3	58.459
40 a 44 años	68.216	6.066	5.607	31	11	2	8	1	18	10	123	254	1	1	62.150
45 a 49 años	68.220	6.030	5.599	37	11	1	2	3	14	3	123	231	6	6	62.190
50 a 54 años	61.388	5.417	5.006	33	4	1	2	4	6	5	123	230	3	3	55.971
55 a 59 años	49.472	4.470	4.170	20	1	0	4	1	9	4	89	169	3	3	45.002
60 a 64 años	39.466	3.724	3.460	18	3	0	3	2	10	2	81	143	2	2	35.742
65 a 69 años	32.477	2.973	2.776	15	2	0	3	1	3	0	62	110	1	1	29.504
70 a 74 años	24.052	2.172	2.035	9	2	1	2	1	3	1	45	71	2	2	21.880
75 a 79 años	16.475	1.482	1.379	7	3	0	1	1	2	0	33	55	1	1	14.993
80 a 84 años	11.348	891	837	4	0	0	2	3	1	0	17	26	1	1	10.457

CONTINUA ▶

CUADRO 5.1: POBLACIÓN TOTAL Y QUE DECLARÓ ETNIA, POR GRUPO ÉTNICO, SEGÚN REGIÓN DE RESIDENCIA HABITUAL ACTUAL, SEXO Y GRUPO DE EDAD

REGIÓN DE RESIDENCIA HABITUAL ACTUAL, SEXO Y GRUPO DE EDAD	Población Total	Pertenece a un grupo étnico	GRUPO ÉTNICO										No pertenece a un grupo étnico				
			Mapuche	Aymara	Rapa Nui	Likan Antai	Quechua	Colla	Diaguita	Kawésqar	Yañón o Yámana	Otro		Ignorado			
85 a 89 años	4.956	357	331	1	1	0	0	1	0	0	0	1	0	0	14	8	4.599
90 a 94 años	1.662	108	101	1	0	0	0	0	0	0	0	0	0	0	5	1	1.554
95 a 99 años	488	36	36	0	0	0	0	0	0	0	0	0	0	0	0	0	452
100 a 104 años	67	4	3	0	0	0	0	0	0	0	0	0	0	0	1	0	63
105 años o más	10	0	0	0	0	0	0	0	0	0	0	0	0	0	0	0	10
Mujeres	1.015.020	90.712	83.687	484	205	12	74	50	138	31	30	3.888	2.113	3.888	2.113	924.308	
0 a 4 años	67.406	5.556	4.956	28	14	0	9	3	13	1	1	364	167	364	167	61.850	
5 a 9 años	66.153	6.195	5.527	43	25	1	10	0	8	0	1	382	198	382	198	59.958	
10 a 14 años	72.534	6.828	6.187	46	24	1	6	2	4	4	3	367	184	367	184	65.706	
15 a 19 años	81.535	7.381	6.706	57	22	2	6	6	16	1	2	379	184	379	184	74.154	
20 a 24 años	87.325	7.260	6.630	52	22	1	5	8	11	4	4	336	187	336	187	80.065	
25 a 29 años	69.704	6.065	5.552	22	8	0	3	4	13	1	3	338	121	338	121	63.639	
30 a 34 años	68.355	6.110	5.647	39	11	1	10	3	7	1	4	277	110	277	110	62.245	
35 a 39 años	70.409	6.398	5.949	28	14	1	8	2	7	2	2	245	140	245	140	64.011	
40 a 44 años	75.008	6.589	6.176	36	12	2	3	5	10	1	2	223	119	223	119	68.419	
45 a 49 años	73.042	6.566	6.146	32	12	2	1	6	14	5	1	226	121	226	121	66.476	
50 a 54 años	67.384	6.113	5.727	30	11	0	2	4	6	3	3	187	140	187	140	61.271	
55 a 59 años	54.214	5.286	4.990	14	12	0	6	1	5	3	2	148	105	148	105	48.928	
60 a 64 años	44.610	4.335	4.081	13	8	0	2	1	10	4	1	129	86	129	86	40.275	
65 a 69 años	37.448	3.678	3.475	13	3	0	0	2	4	1	1	100	79	100	79	33.770	
70 a 74 años	29.423	2.657	2.484	10	2	0	2	1	5	0	0	79	74	79	74	26.766	
75 a 79 años	20.898	1.741	1.628	16	1	1	0	2	1	0	0	45	47	45	47	19.157	
80 a 84 años	16.227	1.133	1.070	3	1	0	1	0	2	0	0	27	29	27	29	15.094	
85 a 89 años	8.484	528	486	1	1	0	0	0	1	0	0	26	13	26	13	7.956	
90 a 94 años	3.424	196	184	1	2	0	0	0	0	0	0	5	4	5	4	3.228	
95 a 99 años	1.227	84	76	0	0	0	0	0	1	0	0	3	4	3	4	1.143	
100 a 104 años	185	8	6	0	0	0	0	0	0	0	0	2	0	2	0	177	
105 años o más	25	5	4	0	0	0	0	0	0	0	0	0	1	0	1	20	

LA ARAUCANÍA

Ambos sexos	913.065	290.875	285.441	298	89	6	58	46	76	36	39	1.314	3.472	1.314	3.472	622.190
0 a 4 años	66.068	23.386	22.798	25	6	0	7	3	8	2	3	93	441	93	441	42.682
5 a 9 años	65.243	23.510	22.982	26	5	1	3	6	6	1	1	74	405	74	405	41.733
10 a 14 años	72.522	25.930	25.400	34	11	0	3	4	5	1	3	111	358	111	358	46.592
15 a 19 años	79.903	26.906	26.413	26	7	0	3	2	5	1	1	116	332	116	332	52.997
20 a 24 años	75.837	23.655	23.188	29	7	1	4	4	8	6	2	116	290	116	290	52.182
25 a 29 años	60.768	19.007	18.663	16	6	0	4	3	2	2	3	90	218	90	218	41.761

CONTINÚA ▶

CUADRO 5.1: POBLACIÓN TOTAL Y QUE DECLARÓ ÉTNIA, POR GRUPO ÉTNICO, SEGÚN REGIÓN DE RESIDENCIA HABITUAL ACTUAL, SEXO Y GRUPO DE EDAD

REGIÓN DE RESIDENCIA HABITUAL ACTUAL, SEXO Y GRUPO DE EDAD	Población Total	Pertenece a un grupo étnico	GRUPO ÉTNICO										No pertenece a un grupo étnico		
			Mapuche	Aymara	Rapa Nui	Likan Antai	Quechua	Colla	Diaguita	Kawésqar	Yagán o Yámana	Otro		Ignorado	
30 a 34 años	59.047	18.810	18.469	24	9	0	0	14	5	3	2	2	105	177	40.237
35 a 39 años	62.703	19.976	19.609	31	6	2	2	7	0	8	2	0	103	208	42.727
40 a 44 años	64.428	19.928	19.578	21	1	0	0	5	3	6	5	6	106	197	44.500
45 a 49 años	62.432	18.194	17.875	17	4	1	1	2	5	3	5	2	97	183	44.238
50 a 54 años	55.956	16.149	15.881	13	8	0	0	0	3	5	2	7	70	160	39.807
55 a 59 años	45.837	13.559	13.338	13	5	1	1	2	3	7	4	6	64	116	32.278
60 a 64 años	38.078	11.077	10.885	6	11	0	0	2	1	2	2	2	52	114	27.001
65 a 69 años	33.094	9.997	9.855	9	1	0	0	2	1	1	1	1	44	82	23.097
70 a 74 años	26.121	7.948	7.829	4	0	0	0	0	1	3	0	0	31	80	18.173
75 a 79 años	19.445	5.810	5.736	1	1	0	0	0	2	2	0	0	20	48	13.635
80 a 84 años	14.165	3.904	3.852	1	1	0	0	0	0	2	0	0	16	32	10.261
85 a 89 años	7.293	2.028	2.004	2	0	0	0	0	0	0	0	0	4	18	5.265
90 a 94 años	2.925	729	718	0	0	0	0	0	0	0	0	0	0	11	2.196
95 a 99 años	1.044	309	306	0	0	0	0	0	0	0	0	0	1	2	735
100 a 104 años	129	44	43	0	0	0	0	0	0	0	0	0	1	0	85
105 años o más	27	19	19	0	0	0	0	0	0	0	0	0	0	0	8
Hombres	442.728	143.004	140.380	129	37	4	4	26	19	33	18	19	652	1.687	299.724
0 a 4 años	33.512	11.789	11.482	11	3	0	0	2	2	3	1	2	46	237	21.723
5 a 9 años	33.051	11.908	11.642	11	1	0	0	2	3	4	1	0	35	209	21.143
10 a 14 años	37.211	13.307	13.037	20	6	0	0	1	2	1	0	0	58	182	23.904
15 a 19 años	40.387	13.619	13.374	11	2	0	0	1	1	3	1	1	58	167	26.768
20 a 24 años	37.296	11.628	11.393	12	3	1	1	2	1	4	3	1	63	145	25.668
25 a 29 años	28.929	8.993	8.838	4	4	0	0	2	1	2	1	1	37	103	19.936
30 a 34 años	27.906	8.906	8.743	12	2	0	0	6	1	1	1	1	54	85	19.000
35 a 39 años	29.817	9.512	9.334	12	3	2	2	3	0	4	0	0	50	104	20.305
40 a 44 años	30.790	9.664	9.499	9	0	0	0	2	1	2	2	3	57	89	21.126
45 a 49 años	30.326	9.045	8.883	10	3	0	0	2	3	1	4	2	48	89	21.281
50 a 54 años	27.200	8.111	7.991	6	3	0	0	0	2	2	0	3	35	69	19.089
55 a 59 años	22.160	6.669	6.571	4	3	1	1	2	1	1	3	4	32	47	15.491
60 a 64 años	17.915	5.384	5.310	3	3	0	0	0	1	2	0	1	20	44	12.531
65 a 69 años	15.443	4.789	4.724	2	1	0	0	1	0	0	1	0	20	40	10.654
70 a 74 años	11.944	3.799	3.755	1	0	0	0	0	0	1	0	0	17	25	8.145
75 a 79 años	8.658	2.844	2.806	0	0	0	0	0	0	0	0	0	10	28	5.814
80 a 84 años	5.969	1.758	1.730	1	0	0	0	0	0	2	0	0	9	16	4.211
85 a 89 años	2.797	863	858	0	0	0	0	0	0	0	0	0	2	3	1.934
90 a 94 años	1.055	283	278	0	0	0	0	0	0	0	0	0	0	5	772
95 a 99 años	323	112	111	0	0	0	0	0	0	0	0	0	1	0	211
100 a 104 años	34	16	16	0	0	0	0	0	0	0	0	0	0	0	18

CONTINÚA ▶

CUADRO 5.1: POBLACIÓN TOTAL Y QUE DECLARÓ ETNIA, POR GRUPO ÉTNICO, SEGÚN REGIÓN DE RESIDENCIA HABITUAL ACTUAL, SEXO Y GRUPO DE EDAD

REGIÓN DE RESIDENCIA HABITUAL ACTUAL, SEXO Y GRUPO DE EDAD	Población Total	Pertenece a un grupo étnico	GRUPO ÉTNICO										No pertenece a un grupo étnico				
			Mapuche	Aymara	Rapa Nui	Likan Antai	Quechua	Colla	Diaguita	Kawésqar	Yagán o Yámana	Otro		Ignorado			
105 años o más	5	5	5	0	0	0	0	0	0	0	0	0	0	0	0	0	0
Mujeres	470.337	147.871	145.061	169	52	2	32	27	43	18	20	662	1.785	322.466			
0 a 4 años	32.556	11.597	11.316	14	3	0	5	1	5	1	1	47	204	20.959			
5 a 9 años	32.192	11.602	11.340	15	4	1	1	3	2	0	1	39	196	20.590			
10 a 14 años	35.311	12.623	12.363	14	5	0	2	2	4	1	3	53	176	22.688			
15 a 19 años	39.516	13.287	13.039	15	5	0	2	1	2	0	0	58	165	26.229			
20 a 24 años	38.541	12.027	11.795	17	4	0	2	3	4	3	1	53	145	26.514			
25 a 29 años	31.839	10.014	9.825	12	2	0	2	2	0	1	2	53	115	21.825			
30 a 34 años	31.141	9.904	9.726	12	7	0	8	4	2	1	1	51	92	21.237			
35 a 39 años	32.886	10.464	10.275	19	3	0	4	0	4	2	0	53	104	22.422			
40 a 44 años	33.638	10.264	10.079	12	1	0	3	2	4	3	3	49	108	23.374			
45 a 49 años	32.106	9.149	8.992	7	1	1	0	2	2	1	0	49	94	22.957			
50 a 54 años	28.756	8.038	7.890	7	5	0	0	1	3	2	4	35	91	20.718			
55 a 59 años	23.677	6.890	6.767	9	2	0	0	2	6	1	2	32	69	16.787			
60 a 64 años	20.163	5.693	5.575	3	8	0	2	0	0	2	1	32	70	14.470			
65 a 69 años	17.651	5.208	5.131	7	0	0	1	1	1	0	1	24	42	12.443			
70 a 74 años	14.177	4.149	4.074	3	0	0	0	1	2	0	0	14	55	10.028			
75 a 79 años	10.787	2.966	2.930	1	1	0	0	2	2	0	0	10	20	7.821			
80 a 84 años	8.196	2.146	2.122	0	1	0	0	0	0	0	0	7	16	6.050			
85 a 89 años	4.496	1.165	1.146	2	0	0	0	0	0	0	0	2	15	3.331			
90 a 94 años	1.870	446	440	0	0	0	0	0	0	0	0	0	6	1.424			
95 a 99 años	721	197	195	0	0	0	0	0	0	0	0	0	2	524			
100 a 104 años	95	28	27	0	0	0	0	0	0	0	0	1	0	67			
105 años o más	22	14	14	0	0	0	0	0	0	0	0	0	0	8			
LOS RÍOS																	
Ambos sexos	364.592	84.721	81.251	152	62	7	29	18	56	57	45	1.672	1.372	279.871			
0 a 4 años	25.853	6.470	6.159	8	6	0	3	1	4	3	2	94	190	19.383			
5 a 9 años	25.388	6.622	6.356	11	3	0	1	2	10	3	2	98	136	18.766			
10 a 14 años	27.827	7.560	7.252	16	4	0	2	2	4	4	1	142	133	20.267			
15 a 19 años	31.803	7.928	7.578	9	10	0	3	2	3	7	3	144	169	23.875			
20 a 24 años	30.975	6.814	6.506	13	8	1	3	2	7	5	9	148	112	24.161			
25 a 29 años	24.415	5.437	5.191	14	4	0	3	1	2	4	2	124	92	18.978			
30 a 34 años	23.192	5.312	5.090	10	2	2	2	1	1	6	2	120	76	17.880			
35 a 39 años	24.183	5.717	5.511	8	5	0	1	1	3	6	7	106	69	18.466			
40 a 44 años	25.335	5.921	5.671	21	8	1	3	2	6	3	4	128	74	19.414			
45 a 49 años	26.433	5.875	5.638	7	4	1	3	0	4	5	2	129	82	20.558			
50 a 54 años	23.603	5.111	4.938	7	3	1	2	0	4	2	2	94	58	18.492			

CONTINÚA ▶

CUADRO 5.1: POBLACIÓN TOTAL Y QUE DECLARÓ ETNIA, POR GRUPO ÉTNICO, SEGÚN REGIÓN DE RESIDENCIA HABITUAL ACTUAL, SEXO Y GRUPO DE EDAD

REGIÓN DE RESIDENCIA HABITUAL ACTUAL, SEXO Y GRUPO DE EDAD	Población Total	Pertenece a un grupo étnico	GRUPO ÉTNICO										No pertenece a un grupo étnico					
			Mapuche	Aymara	Rapa Nui	Likan Antai	Quechua	Colla	Diaguita	Kawésqar	Yagán o Yámana	Otro		Ignorado				
55 a 59 años	18.894	4.084	3.925	7	1	0	0	0	0	0	1	3	2	2	5	96	44	14.750
60 a 64 años	15.764	3.384	3.236	10	1	1	1	0	0	0	1	3	1	1	0	92	39	12.380
65 a 69 años	13.137	2.803	2.710	4	0	0	0	1	0	0	0	0	3	3	1	56	28	10.334
70 a 74 años	10.364	2.268	2.188	4	2	0	0	0	0	0	1	0	2	2	2	45	24	8.096
75 a 79 años	7.586	1.547	1.501	2	1	0	0	0	0	0	0	0	0	0	0	31	12	6.039
80 a 84 años	5.487	1.037	1.001	0	0	0	0	2	0	0	0	2	1	1	0	10	21	4.450
85 a 89 años	2.891	556	534	1	0	0	0	0	0	0	1	0	0	0	1	11	8	2.335
90 a 94 años	1.104	175	171	0	0	0	0	0	0	0	0	0	0	0	0	2	2	929
95 a 99 años	350	78	74	0	0	0	0	0	0	0	0	0	0	0	0	2	2	272
100 a 104 años	55	13	13	0	0	0	0	0	0	0	0	0	0	0	0	0	0	42
105 años o más	13	9	8	0	0	0	0	0	0	0	0	0	0	0	0	0	1	4
Hombres	178.285	41.135	39.401	63	29	5	5	15	9	29	31	29	31	20	850	683	137.150	
0 a 4 años	13.128	3.284	3.115	3	4	0	0	2	0	2	0	2	0	1	55	102	9.844	
5 a 9 años	12.799	3.314	3.189	1	2	0	0	1	2	5	2	5	2	1	45	66	9.485	
10 a 14 años	14.164	3.753	3.600	5	2	0	0	1	2	3	2	3	2	0	79	59	10.411	
15 a 19 años	16.168	3.982	3.809	6	8	0	0	2	0	3	5	3	2	2	59	88	12.186	
20 a 24 años	15.515	3.303	3.141	6	3	1	1	2	1	3	2	3	2	2	79	63	12.212	
25 a 29 años	11.737	2.527	2.401	8	1	0	0	1	1	1	3	1	3	1	61	49	9.210	
30 a 34 años	11.186	2.524	2.406	3	1	2	1	1	0	1	5	1	5	2	66	37	8.662	
35 a 39 años	11.601	2.662	2.561	4	2	0	0	1	1	0	3	0	3	4	54	32	8.939	
40 a 44 años	12.364	2.819	2.699	7	2	1	1	2	0	2	2	2	2	3	62	39	9.545	
45 a 49 años	13.066	2.843	2.723	4	0	0	0	0	0	2	2	2	2	1	71	40	10.223	
50 a 54 años	11.591	2.511	2.420	3	0	0	0	1	0	4	2	4	2	1	47	33	9.080	
55 a 59 años	9.276	1.982	1.910	4	1	0	0	0	0	0	0	0	0	2	46	19	7.294	
60 a 64 años	7.452	1.575	1.502	4	1	1	1	0	0	1	0	1	0	0	47	19	5.877	
65 a 69 años	6.167	1.357	1.315	3	0	0	0	0	0	0	1	0	1	0	27	11	4.810	
70 a 74 años	4.660	1.084	1.045	1	2	0	0	0	1	0	1	0	1	0	25	9	3.576	
75 a 79 años	3.390	751	724	1	0	0	0	0	0	0	0	0	0	0	19	7	2.639	
80 a 84 años	2.310	482	469	0	0	0	0	1	0	2	1	2	1	0	1	8	1.828	
85 a 89 años	1.172	256	248	0	0	0	0	0	1	0	0	0	0	0	5	2	916	
90 a 94 años	401	77	76	0	0	0	0	0	0	0	0	0	0	0	1	0	324	
95 a 99 años	112	35	34	0	0	0	0	0	0	0	0	0	0	0	1	0	77	
100 a 104 años	17	8	8	0	0	0	0	0	0	0	0	0	0	0	0	0	9	
105 años o más	9	6	6	0	0	0	0	0	0	0	0	0	0	0	0	0	3	
Mujeres	186.307	43.566	41.850	89	33	2	2	14	9	27	26	27	26	25	822	689	142.721	
0 a 4 años	12.725	3.186	3.044	5	2	0	0	1	1	2	3	2	3	1	39	88	9.539	
5 a 9 años	12.589	3.308	3.167	10	1	0	0	0	0	5	1	5	1	1	53	70	9.281	

CONTINUA

CUADRO 5.1: POBLACIÓN TOTAL Y QUE DECLARÓ ÉTNIA, POR GRUPO ÉTNICO, SEGÚN REGIÓN DE RESIDENCIA HABITUAL ACTUAL, SEXO Y GRUPO DE EDAD

REGIÓN DE RESIDENCIA HABITUAL ACTUAL, SEXO Y GRUPO DE EDAD	Población Total	Pertenece a un grupo étnico	GRUPO ÉTNICO										No pertenece a un grupo étnico				
			Mapuche	Aymara	Rapa Nui	Likan Antai	Quechua	Colla	Diaguita	Kawésqar	Yagán o Yámana	Otro		Ignorado			
10 a 14 años	13.663	3.807	3.652	11	2	0	0	1	1	0	0	1	2	1	63	74	9.856
15 a 19 años	15.635	3.946	3.769	3	2	0	0	1	1	2	2	0	2	1	85	81	11.689
20 a 24 años	15.460	3.511	3.365	7	5	0	0	1	1	1	1	4	3	7	69	49	11.949
25 a 29 años	12.678	2.910	2.790	6	3	0	0	2	2	0	0	1	1	1	63	43	9.768
30 a 34 años	12.006	2.788	2.684	7	1	0	0	1	1	1	1	0	1	0	54	39	9.218
35 a 39 años	12.582	3.055	2.950	4	3	0	0	0	0	0	0	3	3	3	52	37	9.527
40 a 44 años	12.971	3.102	2.972	14	6	0	0	1	1	2	2	4	1	1	66	35	9.869
45 a 49 años	13.367	3.032	2.915	3	4	1	1	3	3	0	0	2	3	1	58	42	10.335
50 a 54 años	12.012	2.600	2.518	4	3	1	1	1	1	0	0	0	0	1	47	25	9.412
55 a 59 años	9.558	2.102	2.015	3	0	0	0	0	0	1	1	3	2	3	50	25	7.456
60 a 64 años	8.312	1.809	1.734	6	0	0	0	0	0	1	1	2	1	0	45	20	6.503
65 a 69 años	6.970	1.446	1.395	1	0	0	0	1	1	0	0	0	2	1	29	17	5.524
70 a 74 años	5.704	1.184	1.143	3	0	0	0	0	0	0	0	0	1	2	20	15	4.520
75 a 79 años	4.196	796	777	1	1	1	0	0	0	0	0	0	0	0	12	5	3.400
80 a 84 años	3.177	555	532	0	0	0	0	1	1	0	0	0	0	0	9	13	2.622
85 a 89 años	1.719	300	286	1	0	0	0	0	0	0	0	0	0	1	6	6	1.419
90 a 94 años	703	98	95	0	0	0	0	0	0	0	0	0	0	0	1	2	605
95 a 99 años	238	43	40	0	0	0	0	0	0	0	0	0	0	0	1	2	195
100 a 104 años	38	5	5	0	0	0	0	0	0	0	0	0	0	0	0	0	33
105 años o más	4	3	2	0	0	0	0	0	0	0	0	0	0	0	0	1	1
LOS LAGOS																	
Ambos sexos	798.141	182.316	146.397	512	141	8	110	60	133	109	137	27.770	6.939	615.825			
0 a 4 años	59.902	14.375	11.579	37	7	1	7	2	3	5	4	2.064	666	45.527			
5 a 9 años	59.002	15.594	12.567	50	17	2	8	5	8	4	10	2.277	646	43.408			
10 a 14 años	63.735	17.814	14.250	55	15	0	12	6	10	12	13	2.690	751	45.921			
15 a 19 años	65.311	17.218	13.824	55	5	0	7	2	8	12	18	2.570	717	48.093			
20 a 24 años	61.703	15.127	12.355	45	13	2	11	2	6	8	10	2.070	605	46.576			
25 a 29 años	55.504	12.751	10.183	41	8	1	8	5	9	8	8	2.022	458	42.753			
30 a 34 años	57.103	13.010	10.402	31	8	1	4	8	11	11	8	2.070	456	44.093			
35 a 39 años	60.244	13.749	10.995	34	13	0	4	4	17	9	8	2.201	464	46.495			
40 a 44 años	60.037	13.310	10.647	42	10	0	11	4	14	10	9	2.139	424	46.727			
45 a 49 años	57.471	12.365	9.897	47	13	0	9	5	13	11	10	1.974	386	45.106			
50 a 54 años	48.627	9.937	7.939	27	6	1	4	6	8	3	16	1.564	363	38.690			
55 a 59 años	37.794	7.476	5.975	15	7	0	12	2	8	3	5	1.199	250	30.318			
60 a 64 años	31.035	5.973	4.819	10	4	0	2	0	3	4	8	882	241	25.062			
65 a 69 años	26.194	4.744	3.791	12	6	0	2	3	5	5	5	752	163	21.450			
70 a 74 años	20.716	3.609	2.923	6	4	0	3	2	7	3	3	525	133	17.107			

CONTINUA ▶

CUADRO 5.1: POBLACIÓN TOTAL Y QUE DECLARÓ ÉTNIA, POR GRUPO ÉTNICO, SEGÚN REGIÓN DE RESIDENCIA HABITUAL ACTUAL, SEXO Y GRUPO DE EDAD

REGIÓN DE RESIDENCIA HABITUAL ACTUAL, SEXO Y GRUPO DE EDAD	Población Total	Pertenece a un grupo étnico	GRUPO ÉTNICO										No pertenece a un grupo étnico			
			Mapuche	Aymara	Rapa Nui	Likan Antai	Quechua	Colla	Diaguita	Kawésqar	Yagán o Yámana	Otro		Ignorado		
75 a 79 años	14.604	2.404	1.947	2	3	0	0	5	4	1	0	0	0	339	103	12.200
80 a 84 años	10.649	1.622	1.322	2	2	0	0	0	0	2	0	0	0	226	67	9.027
85 a 89 años	5.480	845	690	0	0	0	0	0	0	0	0	0	0	131	24	4.635
90 a 94 años	2.171	286	211	1	0	0	0	0	0	0	0	0	0	56	17	1.885
95 a 99 años	747	95	72	0	0	0	0	1	0	0	0	0	0	18	3	652
100 a 104 años	93	7	4	0	0	0	0	0	0	0	0	0	0	1	2	86
105 años o más	19	5	0	0	0	0	0	0	0	0	0	0	0	0	0	14
Hombres	393.962	88.154	70.704	258	60	4	42	27	70	55	68	13.475	3.391	305.808		
0 a 4 años	30.393	7.202	5.777	19	2	0	1	1	2	3	3	1.063	331	23.191		
5 a 9 años	29.994	7.860	6.338	22	7	1	3	1	4	2	5	1.154	323	22.134		
10 a 14 años	32.449	8.928	7.133	28	9	0	4	2	3	7	8	1.336	398	23.521		
15 a 19 años	33.463	8.709	6.937	30	2	0	2	2	2	4	8	1.343	379	24.754		
20 a 24 años	30.746	7.288	5.954	23	3	1	3	1	3	2	6	1.000	292	23.458		
25 a 29 años	27.113	6.012	4.828	14	5	0	3	1	3	4	5	938	211	21.101		
30 a 34 años	28.052	6.164	4.901	14	3	1	1	1	5	4	3	1.004	226	21.888		
35 a 39 años	29.704	6.498	5.159	17	7	0	0	0	12	5	5	1.071	219	23.206		
40 a 44 años	29.526	6.271	4.999	22	2	0	7	1	7	6	5	1.019	203	23.255		
45 a 49 años	28.914	6.017	4.825	21	9	0	6	5	11	9	4	947	180	22.897		
50 a 54 años	24.177	4.748	3.779	22	3	1	1	3	4	1	6	747	181	19.429		
55 a 59 años	18.570	3.482	2.792	8	0	0	4	1	3	2	3	555	114	15.088		
60 a 64 años	14.763	2.792	2.277	5	1	0	2	0	2	2	2	397	104	11.971		
65 a 69 años	12.472	2.206	1.768	6	4	0	2	2	4	1	3	342	74	10.266		
70 a 74 años	9.512	1.618	1.315	3	1	0	1	1	4	3	2	230	58	7.894		
75 a 79 años	6.467	1.137	926	1	2	0	1	1	1	0	0	153	52	5.330		
80 a 84 años	4.458	718	588	2	0	0	0	0	0	0	0	103	25	3.740		
85 a 89 años	2.153	344	291	0	0	0	0	0	0	0	0	43	10	1.809		
90 a 94 años	777	116	84	1	0	0	0	0	0	0	0	22	9	661		
95 a 99 años	234	39	29	0	0	0	1	0	0	0	0	8	1	195		
100 a 104 años	20	2	1	0	0	0	0	0	0	0	0	0	0	18		
105 años o más	5	3	3	0	0	0	0	0	0	0	0	0	0	2		
Mujeres	404.179	94.162	75.693	254	81	4	68	33	63	54	69	14.295	3.548	310.017		
0 a 4 años	29.509	7.173	5.802	18	5	1	6	1	1	2	1	1.001	335	22.336		
5 a 9 años	29.008	7.734	6.229	28	10	1	5	4	4	2	5	1.123	323	21.274		
10 a 14 años	31.286	8.886	7.117	27	6	0	8	4	7	5	5	1.354	353	22.400		
15 a 19 años	31.848	8.509	6.887	25	3	0	5	0	6	8	10	1.227	338	23.339		
20 a 24 años	30.957	7.839	6.401	22	10	1	8	1	3	6	4	1.070	313	23.118		
25 a 29 años	28.391	6.739	5.355	27	3	1	5	4	6	4	3	1.084	247	21.652		
30 a 34 años	29.051	6.846	5.501	17	5	0	3	6	6	7	5	1.066	230	22.205		

CUADRO 5.1: POBLACIÓN TOTAL Y QUE DECLARÓ ETNIA, POR GRUPO ÉTNICO, SEGÚN REGIÓN DE RESIDENCIA HABITUAL ACTUAL, SEXO Y GRUPO DE EDAD

REGIÓN DE RESIDENCIA HABITUAL ACTUAL, SEXO Y GRUPO DE EDAD	Población Total	Pertenece a un grupo étnico	GRUPO ÉTNICO										No pertenece a un grupo étnico		
			Mapuche	Aymara	Rapa Nui	Likan Antai	Quechua	Colla	Diaguita	Kawésqar	Yaqón o Yámana	Otro		Ignorado	
35 a 39 años	30.540	7.251	5.836	17	6	0	0	4	1	5	4	3	1.130	245	23.289
40 a 44 años	30.511	7.039	5.648	20	8	0	0	4	3	7	4	4	1.120	221	23.472
45 a 49 años	28.557	6.348	5.072	26	4	0	0	3	0	2	2	6	1.027	206	22.209
50 a 54 años	24.450	5.189	4.160	5	3	0	0	3	3	4	2	10	817	182	19.261
55 a 59 años	19.224	3.994	3.183	7	7	0	0	8	1	5	1	2	644	136	15.230
60 a 64 años	16.272	3.181	2.542	5	3	0	0	0	0	1	2	6	485	137	13.091
65 a 69 años	13.722	2.538	2.023	6	2	0	0	0	1	1	4	2	410	89	11.184
70 a 74 años	11.204	1.991	1.608	3	3	0	0	2	1	3	0	1	295	75	9.213
75 a 79 años	8.137	1.267	1.021	1	1	0	0	4	3	0	0	0	186	51	6.870
80 a 84 años	6.191	904	734	0	2	0	0	0	0	2	0	1	123	42	5.287
85 a 89 años	3.327	501	399	0	0	0	0	0	0	0	0	0	88	14	2.826
90 a 94 años	1.394	170	127	0	0	0	0	0	0	0	0	1	34	8	1.224
95 a 99 años	513	56	43	0	0	0	0	0	0	0	1	0	10	2	457
100 a 104 años	73	5	3	0	0	0	0	0	0	0	0	0	1	1	68
105 años o más	14	2	2	0	0	0	0	0	0	0	0	0	0	0	12

AYSÉN DEL GENERAL CARLOS IBÁÑEZ DEL CAMPO

Ambos sexos	99.609	24.009	20.721	106	21	6	26	26	1	26	65	20	1.816	1.201	75.600
0 a 4 años	8.445	2.264	1.977	10	3	0	4	4	0	2	6	1	138	123	6.181
5 a 9 años	8.332	2.309	2.023	13	1	0	1	1	0	4	8	1	149	109	6.023
10 a 14 años	8.318	2.433	2.103	10	2	0	2	2	0	1	6	1	178	130	5.885
15 a 19 años	8.023	2.231	1.932	5	1	1	3	3	1	2	5	1	172	108	5.792
20 a 24 años	6.762	1.937	1.691	5	1	0	2	2	0	1	4	2	161	70	4.825
25 a 29 años	6.976	1.697	1.484	12	2	0	3	3	0	2	4	4	114	72	5.279
30 a 34 años	7.617	1.707	1.471	10	1	0	2	2	0	3	5	2	131	82	5.910
35 a 39 años	7.538	1.690	1.437	6	2	1	1	1	0	2	6	1	132	102	5.848
40 a 44 años	7.383	1.681	1.471	6	2	3	2	2	0	1	6	2	126	62	5.702
45 a 49 años	7.095	1.584	1.339	16	0	0	3	3	0	6	5	2	132	81	5.511
50 a 54 años	6.338	1.274	1.088	5	3	1	0	0	0	0	4	1	108	64	5.064
55 a 59 años	4.964	1.000	858	1	1	0	2	2	0	0	1	1	88	48	3.964
60 a 64 años	3.656	721	606	1	2	0	0	0	0	0	4	0	58	50	2.935
65 a 69 años	2.780	534	462	1	0	0	0	0	0	0	0	1	38	32	2.246
70 a 74 años	2.225	437	355	4	0	0	1	1	0	2	1	0	44	30	1.788
75 a 79 años	1.492	244	209	1	0	0	0	0	0	0	0	0	18	16	1.248
80 a 84 años	973	146	121	0	0	0	0	0	0	0	0	0	13	12	827
85 a 89 años	428	71	56	0	0	0	0	0	0	0	0	0	9	6	357
90 a 94 años	163	27	20	0	0	0	0	0	0	0	0	0	4	3	136
95 a 99 años	85	19	15	0	0	0	0	0	0	0	0	0	3	1	66
100 a 104 años	15	3	3	0	0	0	0	0	0	0	0	0	0	0	12

CONTINÚA ▶

CUADRO 5.1: POBLACIÓN TOTAL Y QUE DECLARÓ ÉTNIA, POR GRUPO ÉTNICO, SEGÚN REGIÓN DE RESIDENCIA HABITUAL ACTUAL, SEXO Y GRUPO DE EDAD

REGIÓN DE RESIDENCIA HABITUAL ACTUAL, SEXO Y GRUPO DE EDAD	Población Total	Pertenece a un grupo étnico	GRUPO ÉTNICO										No pertenece a un grupo étnico					
			Mapuche	Aymara	Rapa Nui	Likan Antai	Quechua	Colla	Diaguita	Kawéstar	Yañón o Yámana	Otro		Ignorado				
105 años o más	1	0	0	0	0	0	0	0	0	0	0	0	0	0	0	0	0	1
Hombres	50.195	11.795	10.160	52	9	2	13	1	18	41	12	867	620	38.400	3.138	3.094	2.986	3.192
0 a 4 años	4.267	1.129	981	8	2	0	2	0	2	5	0	62	67	3.138	3.094	2.986	3.192	2.466
5 a 9 años	4.287	1.193	1.057	5	0	0	0	0	0	5	0	72	54	3.094	2.986	3.192	2.466	2.584
10 a 14 años	4.208	1.222	1.061	6	0	0	0	0	1	2	1	88	63	2.986	3.192	2.466	2.584	2.901
15 a 19 años	4.341	1.149	1.008	1	0	0	2	1	1	4	1	78	53	2.466	2.584	2.901	2.866	2.891
20 a 24 años	3.416	950	823	4	0	0	1	0	1	2	1	84	34	2.866	2.891	2.842	2.608	2.066
25 a 29 años	3.385	801	704	3	1	0	1	0	2	3	2	51	34	2.066	1.499	1.139	929	615
30 a 34 años	3.700	799	693	5	1	0	2	0	3	4	1	50	40	1.499	1.139	929	615	364
35 a 39 años	3.669	803	670	1	1	0	0	0	1	5	1	62	62	1.139	929	615	364	144
40 a 44 años	3.699	808	690	2	2	1	2	0	1	3	1	72	34	929	615	364	144	55
45 a 49 años	3.579	737	613	8	0	0	2	0	4	3	2	56	49	364	144	55	18	2
50 a 54 años	3.206	598	509	3	1	1	0	0	0	2	1	49	32	144	55	18	2	1
55 a 59 años	2.572	506	434	1	1	0	0	0	0	1	1	43	25	55	18	2	1	1
60 a 64 años	1.864	365	300	0	0	0	0	0	0	1	0	39	25	18	2	1	1	1
65 a 69 años	1.416	277	244	1	0	0	0	0	0	0	0	18	14	2	1	1	1	1
70 a 74 años	1.145	216	172	3	0	0	1	0	2	1	0	21	16	1	1	1	1	1
75 a 79 años	745	130	109	1	0	0	0	0	0	0	0	10	10	0	0	0	0	0
80 a 84 años	431	67	55	0	0	0	0	0	0	0	0	7	5	0	0	0	0	0
85 a 89 años	173	29	23	0	0	0	0	0	0	0	0	4	2	0	0	0	0	0
90 a 94 años	64	9	9	0	0	0	0	0	0	0	0	0	0	0	0	0	0	0
95 a 99 años	25	7	5	0	0	0	0	0	0	0	0	1	1	0	0	0	0	0
100 a 104 años	2	0	0	0	0	0	0	0	0	0	0	0	0	0	0	0	0	0
105 años o más	1	0	0	0	0	0	0	0	0	0	0	0	0	0	0	0	0	0
Mujeres	49.414	12.214	10.561	54	12	4	13	0	8	24	8	949	581	37.200	3.043	2.929	2.899	2.600
0 a 4 años	4.178	1.135	996	2	1	0	2	0	0	1	1	76	56	3.043	2.929	2.899	2.600	2.359
5 a 9 años	4.045	1.116	966	8	1	0	1	0	4	3	1	77	55	2.929	2.899	2.600	2.359	2.695
10 a 14 años	4.110	1.211	1.042	4	2	0	2	0	0	4	0	90	67	2.899	2.600	2.359	2.695	3.009
15 a 19 años	3.682	1.082	924	4	1	1	1	0	1	1	0	94	55	2.600	2.359	2.695	3.009	2.982
20 a 24 años	3.346	987	868	1	1	0	1	0	0	2	1	77	36	2.359	2.695	3.009	2.982	2.811
25 a 29 años	3.591	896	780	9	1	0	2	0	0	1	2	63	38	2.695	3.009	2.982	2.811	2.669
30 a 34 años	3.917	908	778	5	0	0	0	0	0	1	1	81	42	3.009	2.982	2.811	2.669	2.456
35 a 39 años	3.869	887	767	5	1	1	1	0	1	1	0	70	40	2.982	2.811	2.669	2.456	1.898
40 a 44 años	3.684	873	781	4	0	2	0	0	0	3	1	54	28	2.811	2.669	2.456	1.898	1.436
45 a 49 años	3.516	847	726	8	0	0	1	0	2	2	0	76	32	2.669	2.456	1.898	1.436	1.107
50 a 54 años	3.132	676	579	2	2	0	0	0	0	2	0	59	32	2.456	1.898	1.436	1.107	0
55 a 59 años	2.392	494	424	0	0	0	2	0	0	0	0	45	23	1.898	1.436	1.107	0	0
60 a 64 años	1.792	356	306	1	2	0	0	0	0	3	0	19	25	1.436	1.107	0	0	0
65 a 69 años	1.364	257	218	0	0	0	0	0	0	0	0	20	18	1.107	0	0	0	0

CUADRO 5.1: POBLACIÓN TOTAL Y QUE DECLARÓ ETNIA, POR GRUPO ÉTNICO, SEGÚN REGIÓN DE RESIDENCIA HABITUAL ACTUAL, SEXO Y GRUPO DE EDAD

REGIÓN DE RESIDENCIA HABITUAL ACTUAL, SEXO Y GRUPO DE EDAD	Población Total	Pertenece a un grupo étnico	GRUPO ÉTNICO										No pertenece a un grupo étnico			
			Mapuche	Aymara	Rapa Nui	Likan Antai	Quechua	Colla	Diaguita	Kawésqar	Yagán o Yamana	Otro		Ignorado		
70 a 74 años	1.080	221	183	1	0	0	0	0	0	0	0	0	0	23	14	859
75 a 79 años	747	114	100	0	0	0	0	0	0	0	0	0	0	8	6	633
80 a 84 años	542	79	66	0	0	0	0	0	0	0	0	0	0	6	7	463
85 a 89 años	255	42	33	0	0	0	0	0	0	0	0	0	0	5	4	213
90 a 94 años	99	18	11	0	0	0	0	0	0	0	0	0	0	4	3	81
95 a 99 años	60	12	10	0	0	0	0	0	0	0	0	0	0	2	0	48
100 a 104 años	13	3	3	0	0	0	0	0	0	0	0	0	0	0	0	10
105 años o más	0	0	0	0	0	0	0	0	0	0	0	0	0	0	0	0
MAGALLANES Y DE LA ANTÁRTICA CHILENA																
Ambos sexos	159.468	30.511	23.682	94	44	3	13	4	43	712	233	4.123	1.560	128.957		
0 a 4 años	10.874	2.667	2.056	8	3	0	1	0	2	75	25	340	157	8.207		
5 a 9 años	10.795	2.666	2.022	7	8	0	2	0	1	61	26	392	147	8.129		
10 a 14 años	11.504	2.872	2.238	13	3	0	0	1	2	75	18	400	122	8.632		
15 a 19 años	11.562	2.849	2.283	6	2	0	1	0	1	64	17	363	112	8.713		
20 a 24 años	11.894	2.984	2.339	10	6	1	1	0	3	59	9	432	124	8.910		
25 a 29 años	11.724	2.509	1.956	8	1	0	3	0	2	44	19	351	125	9.215		
30 a 34 años	11.913	2.179	1.709	8	4	0	1	0	5	55	20	279	98	9.734		
35 a 39 años	11.936	2.105	1.676	4	2	0	1	1	1	58	19	247	96	9.831		
40 a 44 años	11.084	1.980	1.561	4	0	0	0	0	6	36	10	280	83	9.104		
45 a 49 años	11.435	1.912	1.472	7	3	0	1	0	6	38	15	269	101	9.523		
50 a 54 años	11.592	1.816	1.376	5	6	1	1	1	2	47	19	260	98	9.776		
55 a 59 años	9.292	1.351	1.023	7	4	0	0	1	2	31	15	180	88	7.941		
60 a 64 años	7.007	987	754	2	2	1	0	0	5	24	6	129	64	6.020		
65 a 69 años	5.659	701	520	2	0	0	0	0	2	18	6	82	71	4.958		
70 a 74 años	4.343	452	330	2	0	0	0	0	1	15	3	61	40	3.891		
75 a 79 años	3.010	236	179	1	0	0	0	0	0	6	2	24	24	2.774		
80 a 84 años	2.191	143	106	0	0	0	1	0	2	4	1	23	6	2.048		
85 a 89 años	1.077	65	54	0	0	0	0	0	0	2	3	3	3	1.012		
90 a 94 años	431	29	23	0	0	0	0	0	0	0	0	0	1	402		
95 a 99 años	130	8	5	0	0	0	0	0	0	0	0	0	0	122		
100 a 104 años	15	0	0	0	0	0	0	0	0	0	0	0	0	15		
105 años o más	0	0	0	0	0	0	0	0	0	0	0	0	0	0	0	
Hombres	80.137	14.919	11.575	44	25	2	10	3	20	368	121	1.960	791	65.218		
0 a 4 años	5.414	1.294	993	5	2	0	0	0	2	34	14	171	73	4.120		
5 a 9 años	5.589	1.397	1.053	4	6	0	2	0	1	39	11	206	75	4.192		
10 a 14 años	5.818	1.448	1.151	3	1	0	0	0	2	39	6	179	67	4.370		
15 a 19 años	6.088	1.435	1.150	2	1	0	1	0	0	27	8	192	54	4.653		
20 a 24 años	6.105	1.426	1.112	4	4	0	1	0	2	32	3	201	67	4.679		

CONTINUA ▶

CUADRO 5.1: POBLACIÓN TOTAL Y QUE DECLARÓ ÉTNIA, POR GRUPO ÉTNICO, SEGÚN REGIÓN DE RESIDENCIA HABITUAL ACTUAL, SEXO Y GRUPO DE EDAD

REGIÓN DE RESIDENCIA HABITUAL ACTUAL, SEXO Y GRUPO DE EDAD	Población Total	Pertenece a un grupo étnico	GRUPO ÉTNICO										No pertenece a un grupo étnico			
			Mapuche	Aymara	Repa Nui	Likan Antai	Quechua	Colla	Diaguita	Kawésqar	Yañón o Yámana	Otro		Ignorado		
25 a 29 años	5.987	1.220	937	1	1	0	0	3	0	0	0	28	14	165	71	4.767
30 a 34 años	6.139	1.064	839	4	3	0	0	1	0	5	0	29	8	121	54	5.075
35 a 39 años	6.039	1.020	818	3	1	0	0	1	0	0	0	28	12	111	45	5.019
40 a 44 años	5.602	931	737	3	0	0	0	0	0	1	0	19	4	130	37	4.671
45 a 49 años	5.613	889	689	5	2	0	0	0	0	4	0	20	10	106	53	4.724
50 a 54 años	5.944	864	661	1	2	1	1	1	1	1	0	24	10	118	44	5.080
55 a 59 años	4.796	659	499	7	1	0	0	0	0	0	0	13	7	88	43	4.137
60 a 64 años	3.568	500	369	0	1	1	1	0	0	2	0	13	5	76	33	3.068
65 a 69 años	2.771	353	250	1	0	0	0	0	0	0	0	11	5	45	41	2.418
70 a 74 años	1.986	213	154	0	0	0	0	0	0	0	0	9	1	28	21	1.773
75 a 79 años	1.239	109	86	1	0	0	0	0	0	0	0	2	2	10	8	1.130
80 a 84 años	884	64	49	0	0	0	0	0	0	0	0	1	0	10	4	820
85 a 89 años	374	23	20	0	0	0	0	0	0	0	0	0	1	1	1	351
90 a 94 años	141	8	7	0	0	0	0	0	0	0	0	0	0	1	0	133
95 a 99 años	38	2	1	0	0	0	0	0	0	0	0	0	0	1	0	36
100 a 104 años	2	0	0	0	0	0	0	0	0	0	0	0	0	0	0	2
105 años o más	0	0	0	0	0	0	0	0	0	0	0	0	0	0	0	0
Mujeres	79.331	15.592	12.107	50	19	1	1	3	1	23	344	112	2.163	769	63.739	
0 a 4 años	5.460	1.373	1.063	3	1	0	0	1	0	0	0	41	11	169	84	4.087
5 a 9 años	5.206	1.269	969	3	2	0	0	0	0	0	0	22	15	186	72	3.937
10 a 14 años	5.686	1.424	1.087	10	2	0	0	0	0	0	0	36	12	221	55	4.262
15 a 19 años	5.474	1.414	1.133	4	1	0	0	0	0	1	0	37	9	171	58	4.060
20 a 24 años	5.789	1.558	1.227	6	2	1	1	0	0	1	0	27	6	231	57	4.231
25 a 29 años	5.737	1.289	1.019	7	0	0	0	0	0	2	0	16	5	186	54	4.448
30 a 34 años	5.774	1.115	870	4	1	0	0	0	0	0	0	26	12	158	44	4.659
35 a 39 años	5.897	1.085	858	1	1	0	0	0	0	1	0	30	7	136	51	4.812
40 a 44 años	5.482	1.049	824	1	0	0	0	0	0	5	0	17	6	150	46	4.433
45 a 49 años	5.822	1.023	783	2	1	0	0	1	0	2	0	18	5	163	48	4.799
50 a 54 años	5.648	952	715	4	4	0	0	0	0	1	0	23	9	142	54	4.696
55 a 59 años	4.496	692	524	0	3	0	0	0	0	2	0	18	8	92	45	3.804
60 a 64 años	3.439	487	385	2	1	0	0	0	0	3	0	11	1	53	31	2.952
65 a 69 años	2.888	348	270	1	0	0	0	0	0	2	0	7	1	37	30	2.540
70 a 74 años	2.357	239	176	2	0	0	0	0	0	1	0	6	2	33	19	2.118
75 a 79 años	1.771	127	93	0	0	0	0	0	0	0	0	4	0	14	16	1.644
80 a 84 años	1.307	79	57	0	0	0	0	1	0	2	0	3	1	13	2	1.228
85 a 89 años	703	42	34	0	0	0	0	0	0	0	0	2	2	2	2	661
90 a 94 años	290	21	16	0	0	0	0	0	0	0	0	0	0	4	1	269
95 a 99 años	92	6	4	0	0	0	0	0	0	0	0	0	0	2	0	86
100 a 104 años	13	0	0	0	0	0	0	0	0	0	0	0	0	0	0	13
105 años o más	0	0	0	0	0	0	0	0	0	0	0	0	0	0	0	0

CUADRO 5.2: POBLACIÓN DE 5 AÑOS Y MÁS QUE DECLARÓ ETNIA, POR GRUPO ÉTNICO, SEGÚN SEXO, CONDICIÓN DE MIGRACIÓN Y GRUPO DE EDAD

SEXO, CONDICIÓN DE MIGRACIÓN Y GRUPO DE EDAD	Población		GRUPO ÉTNICO										Población de 5 años o más que no pertenece a un grupo étnico				
	Total de 5 años o más	De 5 años o más que pertenece a un grupo étnico	Mapuche	Aymara	Rapa Nui	Likán Antai	Quechua	Colla	Diaguita	Kawésqar	Yagán o Yámana	Otro		Ignorado			
TOTAL PAÍS																	
Ambos sexos																	
No migrantes	12.911.544	1.461.653	1.202.172	88.367	6.197	4.739	8.874	11.009	36.507	1.348	909	65.976	35.555	11.449.891			
5 a 14 años	1.973.212	243.176	194.853	17.611	1.196	851	1.537	2.054	6.406	226	119	11.569	6.754	1.730.036			
15 a 29 años	3.218.808	366.028	297.841	24.456	1.634	1.160	2.213	2.938	8.970	311	194	16.833	9.478	2.852.780			
30 a 44 años	2.783.922	323.061	265.631	19.843	1.393	1.125	2.459	2.292	7.469	325	195	15.227	7.102	2.460.861			
45 a 59 años	2.739.684	302.250	253.108	14.960	1.191	821	1.613	2.254	7.599	303	229	13.340	6.832	2.437.434			
60 a 74 años	1.542.461	168.660	141.626	8.530	616	536	775	1.124	4.478	147	127	6.736	3.965	1.373.801			
75 años o más	653.457	58.478	49.113	2.967	167	246	277	347	1.585	36	45	2.271	1.424	594.979			
Inmigrantes	2.324.062	236.637	192.045	15.043	1.470	739	3.719	1.448	5.326	302	250	10.720	5.575	2.087.425			
5 a 14 años	339.149	35.376	28.550	2.616	264	110	401	220	866	31	31	1.291	996	303.773			
15 a 29 años	790.992	81.549	65.442	5.544	575	270	1.454	457	1.813	100	92	3.886	1.916	709.443			
30 a 44 años	688.201	68.704	56.018	4.181	383	189	1.228	427	1.372	102	67	3.330	1.407	619.497			
45 a 59 años	316.538	33.086	27.371	1.725	173	96	465	224	745	51	42	1.406	788	283.452			
60 a 74 años	132.754	13.602	11.109	727	59	56	131	97	426	15	17	623	342	119.152			
75 años o más	56.428	4.320	3.555	250	16	18	40	23	104	3	1	184	126	52.108			
No declarado	194.153	16.387	12.924	1.126	81	86	143	134	465	15	17	762	634	177.766			
5 a 14 años	71.518	7.364	5.746	589	39	42	64	51	202	6	5	341	279	64.154			
15 a 29 años	39.036	2.926	2.254	195	15	16	25	36	89	3	3	160	130	36.110			
30 a 44 años	32.635	2.396	1.943	141	14	6	26	21	58	4	2	97	84	30.239			
45 a 59 años	26.752	2.099	1.675	118	10	14	17	18	73	2	5	90	77	24.653			
60 a 74 años	14.431	1.126	919	59	1	6	8	6	35	0	2	48	42	13.305			
75 años o más	9.781	476	387	24	2	2	3	2	8	0	0	26	22	9.305			
Hombres																	
No migrantes	6.219.751	698.366	573.214	41.921	2.830	2.302	4.024	5.548	17.657	693	454	32.463	17.260	5.521.385			
5 a 14 años	1.007.299	123.184	98.714	8.996	579	404	791	1.076	3.252	119	61	5.782	3.410	884.115			
15 a 29 años	1.621.533	182.025	148.141	11.843	808	598	1.052	1.491	4.433	158	100	8.509	4.892	1.439.508			
30 a 44 años	1.326.778	151.957	124.987	8.917	621	548	1.048	1.105	3.512	178	103	7.474	3.464	1.174.821			
45 a 59 años	1.296.484	140.348	117.359	6.818	490	412	675	1.144	3.556	158	108	6.467	3.161	1.156.136			
60 a 74 años	707.177	75.915	63.216	4.035	270	236	328	577	2.144	68	69	3.223	1.749	631.262			
75 años o más	260.480	24.937	20.797	1.312	62	104	130	155	760	12	13	1.008	584	235.543			

CONTINUA ▶

CUADRO 5.2: POBLACIÓN DE 5 AÑOS Y MÁS QUE DECLARÓ ETNIA, POR GRUPO ÉTNICO, SEGÚN SEXO, CONDICIÓN DE MIGRACIÓN Y GRUPO DE EDAD

SEXO, CONDICIÓN DE MIGRACIÓN Y GRUPO DE EDAD	Población		GRUPO ÉTNICO											Población de 5 años o más que no pertenece a grupo étnico
	Total de 5 años o más	De 5 años o más que pertenece a un grupo étnico	Mapuche	Aymara	Rapa Nui	Likán Antai	Quechua	Colla	Diaguíta	Kawéshqar	Yagán o Yámana	Otro	Ignorado	
Inmigrantes	1.168.107	117.451	95.389	7.172	676	378	1.742	746	2.662	185	154	5.550	2.797	1.050.656
5 a 14 años	172.251	17.866	14.482	1.263	127	63	205	112	440	21	19	649	485	154.385
15 a 29 años	396.777	40.280	32.371	2.546	271	133	743	218	876	67	56	2.037	962	356.497
30 a 44 años	356.865	35.189	28.805	2.049	177	88	535	233	702	64	43	1.754	739	321.676
45 a 59 años	161.575	16.401	13.574	849	75	51	180	122	383	28	27	706	406	145.174
60 a 74 años	60.972	6.073	4.854	350	24	32	60	50	215	5	9	319	155	54.899
75 años o más	19.667	1.642	1.303	115	2	11	19	11	46	0	0	85	50	18.025
No declarado	100.635	8.311	6.565	520	48	35	79	65	244	11	8	401	335	92.324
5 a 14 años	36.252	3.751	2.939	266	23	22	36	26	97	6	1	184	151	32.501
15 a 29 años	20.647	1.509	1.147	102	11	4	16	16	53	3	1	85	71	19.138
30 a 44 años	17.788	1.217	988	59	8	2	14	10	37	1	1	58	39	16.571
45 a 59 años	14.519	1.053	845	55	4	5	9	9	32	1	3	40	50	13.466
60 a 74 años	7.539	551	454	32	1	2	3	2	21	0	2	22	12	6.988
75 años o más	3.890	230	192	6	1	0	1	2	4	0	0	12	12	3.660
Mujeres														
No migrantes	6.691.793	763.287	628.958	46.446	3.367	2.437	4.850	5.461	18.850	655	455	33.513	18.295	5.928.506
5 a 14 años	965.913	119.992	96.139	8.615	617	447	746	978	3.154	107	58	5.787	3.344	845.921
15 a 29 años	1.597.275	184.003	149.700	12.613	826	562	1.161	1.447	4.537	153	94	8.324	4.586	1.413.272
30 a 44 años	1.457.144	171.104	140.644	10.926	772	577	1.411	1.187	3.957	147	92	7.753	3.638	1.286.040
45 a 59 años	1.443.200	161.902	135.749	8.142	701	409	938	1.110	4.043	145	121	6.873	3.671	1.281.298
60 a 74 años	835.284	92.745	78.410	4.495	346	300	447	547	2.334	79	58	3.513	2.216	742.539
75 años o más	392.977	33.541	28.316	1.655	105	142	147	192	825	24	32	1.263	840	359.436
Inmigrantes	1.155.955	119.186	96.656	7.871	794	361	1.977	702	2.664	117	96	5.170	2.778	1.036.769
5 a 14 años	166.898	17.510	14.068	1.353	137	47	196	108	426	10	12	642	511	149.388
15 a 29 años	394.215	41.269	33.071	2.998	304	137	711	239	937	33	36	1.849	954	352.946
30 a 44 años	331.336	33.515	27.213	2.132	206	101	693	194	670	38	24	1.576	668	297.821
45 a 59 años	154.963	16.685	13.797	876	98	45	285	102	362	23	15	700	382	138.278
60 a 74 años	71.782	7.529	6.255	377	35	24	71	47	211	10	8	304	187	64.253
75 años o más	36.761	2.678	2.252	135	14	7	21	12	58	3	1	99	76	34.083
No declarado	93.518	8.076	6.359	606	33	51	64	69	221	4	9	361	299	85.442
5 a 14 años	35.266	3.613	2.807	323	16	20	28	25	105	0	4	157	128	31.653
15 a 29 años	18.389	1.417	1.107	93	4	12	9	20	36	0	2	75	59	16.972
30 a 44 años	14.847	1.179	955	82	6	4	12	11	21	3	1	39	45	13.668
45 a 59 años	12.233	1.046	830	63	6	9	8	9	41	1	2	50	27	11.187
60 a 74 años	6.892	575	465	27	0	4	5	4	14	0	0	26	30	6.317
75 años o más	5.891	246	195	18	1	2	2	0	4	0	0	14	10	5.645

CUADRO 5.3: POBLACIÓN TOTAL, POR NIVEL DE INSTRUCCIÓN, SEGÚN SEXO, GRUPO ÉTNICO Y GRUPO DE EDAD

SEXO, GRUPO ÉTNICO Y GRUPO DE EDAD	Población total	NIVEL DE INSTRUCCIÓN						NIVEL DE INSTRUCCIÓN						
		Nunca asistió	Jardín infantil/ Sala cuna	Kinder/Pre- Kinder	Diferencial	Básica			Media			Superior		
						0 a 3	4 a 6	7 a 8	0 a 2	3 a 4	5	0 a 2	3 a 4	5 o más
TOTAL PAÍS	16.634.603	883.353	357.041	426.576	151.768	1.667.074	2.102.415	1.517.312	1.980.118	3.723.004	152.201	1.394.469	1.217.576	1.061.696
Ambos sexos	1.433.364	614.176	351.413	390.173	77.602	0	0	0	0	0	0	0	0	0
0 a 5 años	2.155.359	4.603	2.041	32.119	20.504	1.109.998	664.863	226.203	95.028	0	0	0	0	0
6 a 14 años	1.370.314	2.450	352	438	12.092	7.715	25.594	78.524	623.507	423.824	1.248	194.570	0	0
15 a 19 años	1.454.305	3.368	374	384	9.981	5.147	19.644	68.053	114.821	513.790	5.917	401.449	251.428	59.949
20 a 24 años	1.224.217	3.783	311	390	7.119	7.319	26.160	70.281	85.752	452.937	6.692	168.692	186.134	208.647
25 a 29 años	2.340.101	12.292	684	730	11.512	26.755	103.039	234.170	199.474	841.803	31.026	253.845	296.953	327.818
30 a 39 años	2.326.813	26.137	615	774	8.445	64.589	199.977	343.498	242.391	776.480	69.903	181.898	223.871	188.235
40 a 49 años	4.330.130	216.544	1.251	1.568	4.513	445.551	1.063.138	496.583	619.145	714.170	37.415	194.015	259.190	277.047
Mapuche	1.508.722	88.243	28.550	36.434	12.160	177.140	223.700	171.076	187.681	336.600	12.824	100.533	79.346	54.435
0 a 5 años	121.905	54.016	28.126	33.479	6.284	0	0	0	0	0	0	0	0	0
6 a 14 años	208.825	443	170	2.584	1.849	106.741	65.921	22.167	8.950	0	0	0	0	0
15 a 19 años	129.944	277	14	46	1.081	792	2.626	8.800	60.775	41.068	117	14.348	0	0
20 a 24 años	128.315	354	29	26	767	563	2.335	8.194	12.489	51.395	524	31.562	16.746	3.331
25 a 29 años	107.278	426	24	28	559	904	3.916	9.421	9.578	43.857	478	13.283	13.033	11.771
30 a 39 años	213.322	1.474	50	73	820	3.799	16.843	32.642	21.620	78.064	2.698	17.748	20.155	17.336
40 a 49 años	217.498	3.242	47	69	536	9.384	29.089	41.588	24.603	67.490	6.236	11.825	14.095	9.294
50 años o más	381.635	28.011	90	129	264	54.957	102.970	48.264	49.666	54.726	2.771	11.767	15.317	12.703
Aymara	114.523	6.820	3.202	3.726	1.010	13.528	13.582	8.950	13.100	28.231	1.225	9.202	6.755	5.192
0 a 5 años	11.970	4.846	3.157	3.413	554	0	0	0	0	0	0	0	0	0
6 a 14 años	18.833	41	15	273	161	9.754	5.806	1.897	886	0	0	0	0	0
15 a 19 años	10.656	15	1	7	68	63	156	449	4.897	3.372	7	1.621	0	0
20 a 24 años	10.570	16	2	1	65	43	132	331	721	4.379	35	2.934	1.576	335
25 a 29 años	8.969	28	3	2	38	101	242	434	570	4.063	28	1.180	1.156	1.124
30 a 39 años	16.529	70	6	9	65	282	815	1.628	1.465	7.096	221	1.481	1.686	1.705
40 a 49 años	14.228	127	6	6	40	465	1.123	1.796	1.462	5.567	619	1.019	1.118	880
50 años o más	22.768	1.677	12	15	19	2.820	5.308	2.415	3.099	3.754	315	967	1.219	1.148

CONTINÚA ▶

CUADRO 5.3: POBLACIÓN TOTAL, POR NIVEL DE INSTRUCCIÓN, SEGÚN SEXO, GRUPO ÉTNICO Y GRUPO DE EDAD

SEXO, GRUPO ÉTNICO Y GRUPO DE EDAD	Población total	NIVEL DE INSTRUCCIÓN					NIVEL DE INSTRUCCIÓN									
		Nunca asistió	Jardín infantil/ Sala cuna	Kinder/Pre-Kinder	Diferencial	Básica			Media			Superior				
						0 a 3	4 a 6	7 a 8	0 a 2	3 a 4	5	0 a 2	3 a 4	5 o más		
Rapa Nui	8.406	371	235	294	64	874	926	614	1.008	1.797	50	892	773	508		
0 a 5 años	799	280	230	260	29	0	0	0	0	0	0	0	0	0		
6 a 14 años	1.358	0	3	27	12	725	402	143	46	0	0	0	0	0		
15 a 19 años	791	0	0	1	6	0	4	37	378	257	0	108	0	0		
20 a 24 años	809	4	0	1	4	1	15	27	62	273	1	253	139	29		
25 a 29 años	624	2	0	0	1	3	9	24	44	196	0	104	133	108		
30 a 39 años	1.227	4	0	1	6	15	35	59	76	398	11	187	226	209		
40 a 49 años	1.094	9	0	1	5	24	79	118	93	388	25	118	152	82		
50 años o más	1.704	72	2	3	1	106	382	206	309	285	13	122	123	80		
Likan Antai	6.101	513	141	176	80	764	788	487	627	1.411	28	447	311	328		
0 a 5 años	649	288	138	168	55	0	0	0	0	0	0	0	0	0		
6 a 14 años	891	1	1	7	7	522	253	70	30	0	0	0	0	0		
15 a 19 años	469	1	1	0	2	2	9	26	238	142	0	48	0	0		
20 a 24 años	512	3	0	0	3	4	8	29	47	219	1	130	53	15		
25 a 29 años	465	3	0	0	3	3	9	38	34	208	0	51	47	69		
30 a 39 años	903	9	0	1	7	15	26	75	47	388	2	121	98	114		
40 a 49 años	755	7	0	0	3	17	58	113	72	275	12	64	64	70		
50 años o más	1.457	201	1	0	0	201	425	136	159	179	13	33	49	60		
Quechua	13.667	679	285	302	137	1.480	1.575	1.071	1.500	3.863	139	1.042	929	665		
0 a 5 años	1.095	453	279	271	92	0	0	0	0	0	0	0	0	0		
6 a 14 años	1.838	1	1	24	26	972	541	202	71	0	0	0	0	0		
15 a 19 años	1.054	0	0	0	6	12	38	64	462	349	0	123	0	0		
20 a 24 años	1.298	3	0	0	6	13	43	80	129	549	8	270	169	28		
25 a 29 años	1.340	6	2	1	1	30	60	92	112	610	12	170	135	109		
30 a 39 años	2.570	19	2	0	2	93	175	184	214	1.117	30	217	291	226		
40 a 49 años	1.981	14	1	2	1	95	168	201	210	779	68	122	193	127		
50 años o más	2.491	183	0	4	3	265	550	248	302	459	21	140	141	175		
Colla	13.678	824	312	382	125	1.457	1.618	1.329	1.768	3.137	127	1.112	901	586		
0 a 5 años	1.287	563	311	350	63	0	0	0	0	0	0	0	0	0		
6 a 14 años	2.125	3	1	25	17	1.097	688	222	72	0	0	0	0	0		
15 a 19 años	1.274	0	0	2	9	6	24	94	610	376	1	152	0	0		
20 a 24 años	1.191	2	0	0	10	3	13	73	113	431	1	342	169	34		
25 a 29 años	966	2	0	0	9	7	16	64	79	378	1	129	153	128		
30 a 39 años	1.845	11	0	1	13	19	64	177	225	692	14	205	229	195		
40 a 49 años	1.809	27	0	0	2	37	109	303	210	658	54	151	163	95		
50 años o más	3.181	216	0	4	2	288	704	396	459	602	56	133	187	134		

CONTINUA ▶

CUADRO 5.3: POBLACIÓN TOTAL, POR NIVEL DE INSTRUCCIÓN, SEGÚN SEXO, GRUPO ÉTNICO Y GRUPO DE EDAD

SEXO, GRUPO ÉTNICO Y GRUPO DE EDAD	Población total		NIVEL DE INSTRUCCIÓN						NIVEL DE INSTRUCCIÓN									
	Nunca asistió	Jardín infantil/ Sala cuna	Kinder/Pre-Kinder	Diferencial	Básica			Media			Superior							
					0 a 3	4 a 6	7 a 8	0 a 2	3 a 4	5	0 a 2	3 a 4	5 o más					
Diaguita	45.314	2.342	1.158	369	4.741	5.875	4.032	5.729	10.678	562	3.596	3.097	2.255					
0 a 5 años	3.676	1.518	1.069	226	0	0	0	0	0	0	0	0	0					
6 a 14 años	6.814	10	78	44	3.467	2.159	740	311	0	0	0	0	0					
15 a 19 años	4.257	10	0	29	22	56	190	2.007	1.378	7	556	0	0					
20 a 24 años	3.800	11	0	13	7	27	109	247	1.491	16	1.059	682	138					
25 a 29 años	2.815	10	0	12	8	47	120	181	1.104	9	410	441	472					
30 a 39 años	5.835	27	1	21	60	198	578	522	2.370	87	609	709	653					
40 a 49 años	6.208	71	4	14	123	410	913	667	2.321	264	463	578	373					
50 años o más	11.909	685	6	10	1.054	2.978	1.382	1.794	2.014	179	499	687	619					
Kawésqar	1.784	89	40	13	153	205	169	222	365	23	156	156	149					
0 a 5 años	144	55	38	7	0	0	0	0	0	0	0	0	0					
6 a 14 años	238	1	1	2	107	90	30	7	0	0	0	0	0					
15 a 19 años	140	0	0	0	1	1	13	75	32	0	18	0	0					
20 a 24 años	154	0	0	1	0	0	9	12	59	1	40	29	3					
25 a 29 años	120	0	0	2	0	4	7	6	29	0	23	27	22					
30 a 39 años	297	1	0	0	3	10	32	31	85	5	33	44	53					
40 a 49 años	270	3	1	0	7	25	33	27	77	13	21	27	36					
50 años o más	421	29	0	1	35	75	45	64	83	4	21	29	35					
Yagán o Yámana	1.235	52	23	9	107	154	95	133	252	16	132	133	109					
0 a 5 años	76	35	18	3	0	0	0	0	0	0	0	0	0					
6 a 14 años	138	0	4	2	73	39	15	5	0	0	0	0	0					
15 a 19 años	86	0	0	1	4	2	7	39	18	0	15	0	0					
20 a 24 años	94	0	1	1	0	0	1	7	30	1	25	22	6					
25 a 29 años	109	0	0	0	2	3	4	6	33	0	19	25	17					
30 a 39 años	182	0	0	0	1	8	14	12	60	3	24	30	30					
40 a 49 años	178	2	0	2	1	19	19	14	47	8	18	26	22					
50 años o más	372	15	0	0	26	83	35	50	64	4	31	30	34					
Otro	83.179	5.453	1.833	728	9.731	12.065	9.453	9.503	17.609	623	5.882	4.963	3.832					
0 a 5 años	6.897	3.295	1.694	427	0	0	0	0	0	0	0	0	0					
6 a 14 años	12.025	88	126	107	6.159	3.775	1.261	490	0	0	0	0	0					
15 a 19 años	7.332	51	0	53	59	252	570	3.371	2.203	4	769	0	0					
20 a 24 años	7.114	48	2	44	51	212	556	652	2.710	33	1.643	961	200					
25 a 29 años	6.433	50	2	44	94	355	676	527	2.373	21	749	782	758					
30 a 39 años	12.589	138	3	22	256	1.187	1.950	1.047	4.134	116	1.175	1.331	1.226					
40 a 49 años	11.806	289	4	24	513	1.533	2.289	1.081	3.465	249	768	882	707					
50 años o más	18.983	1.494	3	7	2.599	4.751	2.151	2.335	2.724	200	778	997	941					

CONTINUA ▶

CUADRO 5.3: POBLACIÓN TOTAL, POR NIVEL DE INSTRUCCIÓN, SEGÚN SEXO, GRUPO ÉTNICO Y GRUPO DE EDAD

SEXO, GRUPO ÉTNICO Y GRUPO DE EDAD	Población total	NIVEL DE INSTRUCCIÓN						NIVEL DE INSTRUCCIÓN									
		Nunca asistió	Jardín infantil/ Sala cuna	Kinder/ Pre- Kinder	Diferencial	Básica			Media			Superior					
						0 a 3	4 a 6	7 a 8	0 a 2	3 a 4	5	0 a 2	3 a 4	5 o más			
No pertenece a un grupo étnico	14.791.996	775.075	320.589	380.730	136.548	1.451.549	1.835.686	1.315.400	1.753.320	3.308.971	136.206	1.268.469	1.117.718	991.735			
0 a 5 años	1.279.831	546.674	315.524	348.068	69.565	0	0	0	0	0	0	0	0	0			
6 a 14 años	1.895.046	4.000	1.817	28.854	18.199	976.503	582.985	198.728	83.960	0	0	0	0	0			
15 a 19 años	1.210.001	2.092	333	381	10.802	6.714	22.323	67.968	548.650	373.285	1.104	176.349	0	0			
20 a 24 años	1.296.459	2.914	339	352	9.028	4.443	16.797	58.416	99.960	450.681	5.272	362.240	230.328	55.689			
25 a 29 años	1.091.873	3.243	277	356	6.431	6.140	21.414	59.160	74.349	398.779	6.123	152.170	169.777	193.654			
30 a 39 años	2.078.971	10.510	620	633	10.521	22.130	83.302	196.003	173.645	745.235	27.765	231.553	271.528	305.526			
40 a 49 años	2.065.380	22.266	545	687	7.804	53.730	166.747	295.146	213.334	693.493	62.212	167.011	206.178	176.227			
50 años o más	3.874.435	183.376	1.134	1.399	4.198	381.889	942.118	439.979	559.422	647.498	33.730	179.146	239.907	260.639			
Ignorado	45.998	2.892	1.269	1.478	525	5.550	6.241	4.636	5.527	10.090	378	3.006	2.504	1.902			
0 a 5 años	5.035	2.153	1.240	1.345	297	0	0	0	0	0	0	0	0	0			
6 a 14 años	7.228	15	9	116	78	3.878	2.204	728	200	0	0	0	0	0			
15 a 19 años	4.310	4	1	1	35	40	103	306	2.005	1.344	8	463	0	0			
20 a 24 años	3.989	13	2	1	39	19	62	228	382	1.573	24	951	554	141			
25 a 29 años	3.225	13	2	1	19	27	85	241	266	1.307	20	404	425	415			
30 a 39 años	5.831	29	3	7	35	82	376	828	570	2.164	74	492	626	545			
40 a 49 años	5.606	80	5	2	14	193	617	979	618	1.920	143	318	395	322			
50 años o más	10.774	585	7	5	8	1.311	2.794	1.326	1.486	1.782	109	378	504	479			
Hombres	8.101.890	429.598	182.886	217.180	84.619	813.141	984.577	751.358	986.518	1.803.305	61.689	656.679	590.815	539.525			
0 a 5 años	729.841	311.128	179.793	197.346	41.574	0	0	0	0	0	0	0	0	0			
6 a 14 años	1.099.358	2.463	1.101	17.489	12.733	562.442	342.459	114.700	45.971	0	0	0	0	0			
15 a 19 años	698.024	1.367	204	234	7.047	4.419	16.062	46.343	320.288	211.240	656	90.164	0	0			
20 a 24 años	734.202	1.887	208	238	5.770	3.225	11.952	39.158	64.852	265.864	2.931	195.069	116.313	26.735			
25 a 29 años	606.731	2.136	176	245	4.128	4.345	13.775	36.669	46.063	225.247	3.052	81.090	91.295	98.510			
30 a 39 años	1.140.888	6.799	391	402	6.351	15.173	49.836	117.882	101.531	401.395	12.754	119.755	145.525	163.094			
40 a 49 años	1.118.606	13.428	352	441	4.609	33.325	91.641	166.384	119.932	371.170	27.260	82.555	107.383	100.126			
50 años o más	1.974.240	90.390	661	785	2.407	190.212	458.852	230.222	287.881	328.389	15.036	88.046	130.299	151.060			
Mapuche	726.713	39.927	14.373	18.517	6.739	84.507	105.354	85.278	95.004	163.440	5.156	45.637	37.270	25.511			
0 a 5 años	61.895	27.467	14.138	16.949	3.341	0	0	0	0	0	0	0	0	0			
6 a 14 años	105.785	220	92	1.377	1.123	53.751	33.778	11.145	4.299	0	0	0	0	0			
15 a 19 años	65.523	152	8	29	628	429	1.696	5.113	30.968	20.179	61	6.260	0	0			
20 a 24 años	63.788	189	21	17	446	350	1.348	4.546	6.963	26.080	245	14.800	7.394	1.389			
25 a 29 años	52.348	224	10	10	332	504	1.894	4.701	5.079	21.615	216	6.287	6.188	5.288			
30 a 39 años	102.514	745	31	33	458	2.019	7.477	16.079	11.024	37.438	1.053	8.184	9.784	8.189			
40 a 49 años	102.872	1.451	23	43	277	4.260	12.468	20.456	12.635	32.471	2.506	5.121	6.583	4.578			
50 años o más	171.988	9.479	50	59	134	23.194	46.693	23.238	24.036	25.657	1.075	4.985	7.321	6.067			

CONTINÚA ▶

CUADRO 5.3: POBLACIÓN TOTAL, POR NIVEL DE INSTRUCCIÓN, SEGÚN SEXO, GRUPO ÉTNICO Y GRUPO DE EDAD

SEXO, GRUPO ÉTNICO Y GRUPO DE EDAD	Población total		NIVEL DE INSTRUCCIÓN						NIVEL DE INSTRUCCIÓN					
	Población total	Nunca asistió	Jardín infantil/ Sala cuna	Kinder/Pre-Kinder	Diferencial	Básica			Media			Superior		
						0 a 3	4 a 6	7 a 8	0 a 2	3 a 4	5	0 a 2	3 a 4	5 o más
Aymara	54.653	2.993	1.601	1.872	564	6.391	6.430	4.196	6.610	13.518	553	4.277	3.187	2.461
0 a 5 años	6.029	2.457	1.579	1.705	288	0	0	0	0	0	0	0	0	0
6 a 14 años	9.536	19	7	144	94	4.933	2.988	939	412	0	0	0	0	0
15 a 19 años	5.309	10	0	6	47	29	93	262	2.547	1.588	1	726	0	0
20 a 24 años	5.007	6	1	1	39	19	53	143	362	2.160	23	1.342	706	152
25 a 29 años	4.175	12	1	2	21	30	91	169	290	1.984	12	563	529	471
30 a 39 años	7.539	24	1	6	36	83	247	699	692	3.356	103	677	796	819
40 a 49 años	6.498	32	3	5	28	143	421	795	730	2.609	278	477	530	447
50 años o más	10.560	433	9	3	11	1.154	2.537	1.189	1.577	1.821	136	492	626	572
Rapa Nui	3.891	192	123	160	31	419	428	298	486	808	19	382	329	216
0 a 5 años	418	143	120	142	13	0	0	0	0	0	0	0	0	0
6 a 14 años	648	0	3	15	6	357	178	67	22	0	0	0	0	0
15 a 19 años	394	0	0	0	2	0	0	20	191	126	0	55	0	0
20 a 24 años	387	2	0	0	3	1	10	20	41	130	1	117	50	12
25 a 29 años	309	1	0	0	0	3	6	18	31	101	0	38	70	41
30 a 39 años	555	2	0	1	4	6	18	32	39	173	6	81	96	97
40 a 49 años	478	6	0	0	3	10	44	56	42	171	9	46	62	29
50 años o más	702	38	0	2	0	42	172	85	120	107	3	45	51	37
Likan Antai	2.982	208	69	81	46	363	375	240	317	734	10	219	155	165
0 a 5 años	324	147	68	78	31	0	0	0	0	0	0	0	0	0
6 a 14 años	432	1	1	3	5	263	122	27	10	0	0	0	0	0
15 a 19 años	232	1	0	0	2	2	3	15	118	72	0	19	0	0
20 a 24 años	278	0	0	0	2	4	8	16	24	120	0	68	27	9
25 a 29 años	225	0	0	0	0	3	2	16	20	107	0	27	26	24
30 a 39 años	436	5	0	0	4	10	10	30	29	193	0	56	45	54
40 a 49 años	362	4	0	0	2	3	16	59	33	139	5	33	32	36
50 años o más	693	50	0	0	0	78	214	77	83	103	5	16	25	42
Quechua	6.315	299	140	149	78	663	716	469	690	1.823	54	472	433	329
0 a 5 años	556	242	135	130	49	0	0	0	0	0	0	0	0	0
6 a 14 años	946	1	1	15	18	498	281	93	39	0	0	0	0	0
15 a 19 años	532	0	0	0	4	7	20	38	224	181	0	58	0	0
20 a 24 años	644	2	0	0	5	6	25	51	67	269	2	115	85	17
25 a 29 años	635	1	2	1	0	15	25	44	54	290	9	80	58	56
30 a 39 años	1.114	2	1	0	1	36	67	52	87	518	12	105	135	98
40 a 49 años	835	2	1	1	1	29	53	87	84	355	23	45	85	69
50 años o más	1.053	49	0	2	0	72	245	104	135	210	8	69	70	89

CONTINUA ▶

CUADRO 5.3: POBLACIÓN TOTAL, POR NIVEL DE INSTRUCCIÓN, SEGÚN SEXO, GRUPO ÉTNICO Y GRUPO DE EDAD

SEXO, GRUPO ÉTNICO Y GRUPO DE EDAD	Población total		NIVEL DE INSTRUCCIÓN						NIVEL DE INSTRUCCIÓN					
	Población total	Nunca asistió	Jardín infantil/ Sala cuna	Kinder/Pre-Kinder	Diferencial	Básica			Media			Superior		
						0 a 3	4 a 6	7 a 8	0 a 2	3 a 4	5	0 a 2	3 a 4	5 o más
Colla	6.910	409	161	204	76	738	827	676	890	1.579	64	539	436	311
0 a 5 años	662	282	160	186	34	0	0	0	0	0	0	0	0	0
6 a 14 años	1.103	2	1	13	13	571	368	101	34	0	0	0	0	0
15 a 19 años	640	0	0	1	7	1	17	58	311	177	1	67	0	0
20 a 24 años	603	2	0	0	7	2	6	41	61	221	1	166	76	20
25 a 29 años	482	2	0	0	6	3	7	31	40	196	0	61	74	62
30 a 39 años	917	7	0	1	6	8	35	87	116	336	7	96	114	104
40 a 49 años	890	13	0	0	1	22	45	158	99	337	23	70	72	50
50 años o más	1.613	101	0	3	2	131	349	200	229	312	32	79	100	75
Diaguila	22.089	1.141	448	567	219	2.316	2.937	2.067	2.791	5.199	237	1.653	1.475	1.039
0 a 5 años	1.838	745	440	524	129	0	0	0	0	0	0	0	0	0
6 a 14 años	3.477	2	2	39	29	1.756	1.128	370	151	0	0	0	0	0
15 a 19 años	2.101	4	1	0	16	14	32	113	1.032	659	5	225	0	0
20 a 24 años	1.880	5	0	0	10	6	13	70	122	773	8	490	325	58
25 a 29 años	1.381	7	0	0	7	3	26	60	91	554	2	205	210	216
30 a 39 años	2.752	15	0	0	16	28	99	297	223	1.100	41	287	347	299
40 a 49 años	3.004	43	4	3	6	59	199	490	323	1.134	110	211	250	172
50 años o más	5.656	320	1	1	6	450	1.440	667	849	979	71	235	343	294
Kawésqar	948	39	22	24	10	74	106	93	105	195	13	83	101	83
0 a 5 años	75	24	22	23	6	0	0	0	0	0	0	0	0	0
6 a 14 años	130	1	0	0	2	58	56	11	2	0	0	0	0	0
15 a 19 años	71	0	0	0	0	1	1	8	32	19	0	10	0	0
20 a 24 años	85	0	0	0	1	0	0	6	7	27	0	26	17	1
25 a 29 años	72	0	0	0	1	0	2	4	4	19	0	13	19	10
30 a 39 años	165	1	0	0	0	2	6	17	19	40	3	18	30	29
40 a 49 años	149	2	0	1	0	5	9	18	16	42	9	6	20	21
50 años o más	201	11	0	0	0	8	32	29	25	48	1	10	15	22
Yagán o Yámana	646	25	11	10	4	61	71	53	76	126	11	66	72	60
0 a 5 años	37	16	11	8	2	0	0	0	0	0	0	0	0	0
6 a 14 años	74	0	0	2	1	42	18	9	2	0	0	0	0	0
15 a 19 años	47	0	0	0	1	2	1	5	21	8	0	9	0	0
20 a 24 años	51	0	0	0	0	0	0	0	6	12	0	15	14	4
25 a 29 años	59	0	0	0	0	2	2	4	3	22	0	3	15	8
30 a 39 años	102	0	0	0	0	1	6	8	7	28	2	13	16	21
40 a 49 años	98	0	0	0	0	1	11	10	8	26	6	10	13	13
50 años o más	178	9	0	0	0	13	33	17	29	30	3	16	14	14

CONTINUA ▶

CUADRO 5.3: POBLACIÓN TOTAL, POR NIVEL DE INSTRUCCIÓN, SEGÚN SEXO, GRUPO ÉTNICO Y GRUPO DE EDAD

SEXO, GRUPO ÉTNICO Y GRUPO DE EDAD	NIVEL DE INSTRUCCIÓN						NIVEL DE INSTRUCCIÓN									
	Población total	Nunca asistió			Diferencial	Básica			Media			Superior				
		Jardín infantil/ Sala cuna	Kínder/Pre-Kínder	0 a 3		4 a 6	7 a 8	0 a 2	3 a 4	5	0 a 2	3 a 4	5 o más			
Otro	41.380	2.591	780	912	397	4.677	5.811	4.887	4.980	8.789	264	2.850	2.461	1.981		
0 a 5 años	3.546	1.714	762	838	232	0	0	0	0	0	0	0	0	0		
6 a 14 años	6.035	47	9	68	63	3.101	1.908	608	231	0	0	0	0	0		
15 a 19 años	3.812	33	0	29	29	32	139	327	1.769	1.135	3	345	0	0		
20 a 24 años	3.666	25	2	22	22	28	113	311	377	1.453	17	782	447	87		
25 a 29 años	3.153	23	1	0	21	51	168	322	275	1.140	5	386	385	376		
30 a 39 años	6.254	74	2	2	13	134	557	1.024	565	1.976	54	588	663	602		
40 a 49 años	5.814	123	2	1	14	253	652	1.211	552	1.709	102	353	454	388		
50 años o más	9.100	552	2	1	3	1.078	2.274	1.084	1.211	1.376	83	396	512	528		
No pertenece a un grupo étnico	7.212.781	380.381	164.490	193.922	76.154	710.301	858.582	650.751	871.720	1.602.119	55.162	599.091	543.682	506.426		
0 a 5 años	651.884	276.792	161.709	176.077	37.286	0	0	0	0	0	0	0	0	0		
6 a 14 años	967.553	2.166	980	15.746	11.334	495.179	300.497	100.971	40.680	0	0	0	0	0		
15 a 19 años	617.130	1.164	195	198	6.294	3.875	13.999	40.185	282.039	186.434	581	82.166	0	0		
20 a 24 años	655.773	1.650	182	217	5.208	2.797	10.343	33.819	56.609	233.783	2.624	176.708	106.918	24.915		
25 a 29 años	542.240	1.858	160	232	3.730	3.713	11.506	31.171	40.022	198.559	2.797	73.215	83.504	91.773		
30 a 39 años	1.015.618	5.906	355	354	5.790	12.805	41.158	99.132	88.420	355.152	11.438	109.412	133.189	152.507		
40 a 49 años	994.915	11.709	316	386	4.267	28.452	77.445	142.560	105.093	331.264	24.145	76.032	99.086	94.160		
50 años o más	1.767.688	79.136	593	712	2.245	163.480	403.634	202.913	258.857	296.927	13.577	81.558	120.985	143.071		
Ignorado	22.582	1.393	668	762	301	2.631	2.940	2.350	2.849	4.975	146	1.410	1.214	943		
0 a 5 años	2.597	1.099	649	686	163	0	0	0	0	0	0	0	0	0		
6 a 14 años	3.639	4	5	67	45	1.933	1.137	359	89	0	0	0	0	0		
15 a 19 años	2.233	3	0	0	17	27	61	199	1.036	662	4	224	0	0		
20 a 24 años	2.040	6	2	1	27	12	33	135	213	836	10	440	254	71		
25 a 29 años	1.652	8	2	0	10	18	46	129	154	660	11	212	217	185		
30 a 39 años	2.922	18	1	5	23	41	156	425	310	1.085	35	238	310	275		
40 a 49 años	2.691	43	3	1	10	88	278	484	317	913	44	151	196	163		
50 años o más	4.808	212	6	2	6	512	1.229	619	730	819	42	145	237	249		
Mujeres	8.532.713	453.755	174.155	209.396	67.149	853.933	1.117.838	765.954	993.600	1.919.699	90.512	737.790	626.761	522.171		
0 a 5 años	703.523	303.048	171.620	192.827	36.028	0	0	0	0	0	0	0	0	0		
6 a 14 años	1.056.001	2.140	940	14.630	7.771	547.556	322.404	111.503	49.057	0	0	0	0	0		
15 a 19 años	672.290	1.083	148	204	5.045	3.296	9.532	32.181	303.219	212.584	592	104.406	0	0		
20 a 24 años	720.103	1.481	166	146	4.211	1.922	7.692	28.895	49.969	247.926	2.986	206.380	135.115	33.214		
25 a 29 años	617.486	1.647	135	145	2.991	2.974	12.385	33.612	39.689	227.690	3.640	87.602	94.839	110.137		
30 a 39 años	1.199.213	5.493	293	328	5.161	11.582	53.203	116.288	97.943	440.408	18.272	134.090	151.428	164.724		
40 a 49 años	1.208.207	12.709	263	333	3.836	31.264	108.336	177.114	122.459	405.310	42.643	99.343	116.488	88.109		
50 años o más	2.355.890	126.154	590	783	2.106	255.339	604.286	266.361	331.264	385.781	22.379	105.969	128.891	125.987		

CONTINÚA ▶

CUADRO 5.3: POBLACIÓN TOTAL, POR NIVEL DE INSTRUCCIÓN, SEGÚN SEXO, GRUPO ÉTNICO Y GRUPO DE EDAD

SEXO, GRUPO ÉTNICO Y GRUPO DE EDAD	Población total	NIVEL DE INSTRUCCIÓN						NIVEL DE INSTRUCCIÓN									
		Nunca asistió	Jardín infantil/ Sala cuna	Kinder/Pre-Kinder	Diferencial	Básica			Media			Superior					
						0 a 3	4 a 6	7 a 8	0 a 2	3 a 4	5	0 a 2	3 a 4	5 o más			
Mapuche	782.009	48.316	14.177	17.917	5.421	118.346	85.798	92.677	173.160	7.668	54.896	42.076	28.924				
0 a 5 años	60.010	26.549	13.988	16.530	2.943	0	0	0	0	0	0	0	0				
6 a 14 años	103.040	223	78	1.207	726	32.143	11.022	4.651	0	0	0	0	0				
15 a 19 años	64.421	125	6	17	453	930	3.687	29.807	20.889	56	8.088	0	0				
20 a 24 años	64.527	165	8	9	321	987	3.648	5.526	25.315	279	16.762	9.352	1.942				
25 a 29 años	54.930	202	14	18	227	2.022	4.720	4.499	22.242	262	6.996	6.845	6.483				
30 a 39 años	110.808	729	19	40	362	9.366	16.563	10.596	40.626	1.645	9.564	10.371	9.147				
40 a 49 años	114.626	1.791	24	26	259	16.621	21.132	11.968	35.019	3.730	6.704	7.512	4.716				
50 años o más	209.647	18.532	40	70	130	56.277	25.026	25.630	29.069	1.696	6.782	7.996	6.636				
Aymara	59.870	3.827	1.601	1.854	446	7.152	4.754	6.490	14.713	672	4.925	3.568	2.731				
0 a 5 años	5.941	2.389	1.578	1.708	266	0	0	0	0	0	0	0	0				
6 a 14 años	9.297	22	8	129	67	2.818	958	474	0	0	0	0	0				
15 a 19 años	5.347	5	1	1	21	63	187	2.350	1.784	6	895	0	0				
20 a 24 años	5.563	10	1	0	26	79	188	359	2.219	12	1.592	870	183				
25 a 29 años	4.794	16	2	0	17	151	265	280	2.079	16	617	627	653				
30 a 39 años	8.990	46	5	3	29	568	929	773	3.740	118	804	890	886				
40 a 49 años	7.730	95	3	1	12	322	1.001	732	2.958	341	542	588	433				
50 años o más	12.208	1.244	3	12	8	2.771	1.226	1.522	1.933	179	475	593	576				
Rapa Nui	4.515	179	112	134	33	498	316	522	989	31	510	444	292				
0 a 5 años	381	137	110	118	16	0	0	0	0	0	0	0	0				
6 a 14 años	710	0	0	12	6	368	76	24	0	0	0	0	0				
15 a 19 años	397	0	0	1	4	4	17	187	131	0	53	0	0				
20 a 24 años	422	2	0	1	1	5	7	21	143	0	136	89	17				
25 a 29 años	315	1	0	0	1	3	6	13	95	0	66	63	67				
30 a 39 años	672	2	0	0	2	17	27	37	225	5	106	130	112				
40 a 49 años	616	3	0	1	2	35	62	51	217	16	72	90	53				
50 años o más	1.002	34	2	1	1	64	121	189	178	10	77	72	43				
Likan Antai	3.119	305	72	95	34	413	247	310	677	18	228	156	163				
0 a 5 años	325	141	70	90	24	0	0	0	0	0	0	0	0				
6 a 14 años	459	0	0	4	2	259	43	20	0	0	0	0	0				
15 a 19 años	237	0	1	0	0	6	11	120	70	0	29	0	0				
20 a 24 años	234	3	0	0	1	0	13	23	99	1	62	26	6				
25 a 29 años	240	3	0	0	3	7	22	14	101	0	24	21	45				
30 a 39 años	467	4	0	1	3	16	45	18	195	2	65	53	60				
40 a 49 años	393	3	0	0	1	14	54	39	136	7	31	32	34				
50 años o más	764	151	1	0	0	123	59	76	76	8	17	24	18				

CONTINÚA ▶

CUADRO 5.3: POBLACIÓN TOTAL, POR NIVEL DE INSTRUCCIÓN, SEGÚN SEXO, GRUPO ÉTNICO Y GRUPO DE EDAD

SEXO, GRUPO ÉTNICO Y GRUPO DE EDAD	Población total	NIVEL DE INSTRUCCIÓN					NIVEL DE INSTRUCCIÓN							
		Nunca asistió	Jardín infantil/ Sala cuna	Kinder/Pre-Kinder	Diferencial	Básica			Media		Superior			
						0 a 3	4 a 6	7 a 8	0 a 2	3 a 4	5	0 a 2	3 a 4	5 o más
Quechua	7.352	380	145	153	59	817	859	602	810	2.040	85	570	496	336
0 a 5 años	539	211	144	141	43	0	0	0	0	0	0	0	0	0
6 a 14 años	892	0	0	9	8	474	260	109	32	0	0	0	0	0
15 a 19 años	522	0	0	0	2	5	18	26	238	168	0	65	0	0
20 a 24 años	654	1	0	0	1	7	18	29	62	280	6	155	84	11
25 a 29 años	705	5	0	0	1	15	35	48	58	320	3	90	77	53
30 a 39 años	1.456	17	1	0	1	57	108	132	127	599	18	112	156	128
40 a 49 años	1.146	12	0	1	0	66	115	114	126	424	45	77	108	58
50 años o más	1.438	134	0	2	3	193	305	144	167	249	13	71	71	86
Colla	6.768	415	151	178	49	719	791	653	878	1.558	63	573	465	275
0 a 5 años	625	281	151	164	29	0	0	0	0	0	0	0	0	0
6 a 14 años	1.022	1	0	12	4	526	320	121	38	0	0	0	0	0
15 a 19 años	634	0	0	1	2	5	7	36	299	199	0	85	0	0
20 a 24 años	588	0	0	0	3	1	7	32	52	210	0	176	93	14
25 a 29 años	484	0	0	0	3	4	9	33	39	182	1	68	79	66
30 a 39 años	928	4	0	0	7	11	29	90	109	356	7	109	115	91
40 a 49 años	919	14	0	0	1	15	64	145	111	321	31	81	91	45
50 años o más	1.568	115	0	1	0	157	355	196	230	290	24	54	87	59
Diaguita	23.225	1.201	432	591	150	2.425	2.938	1.965	2.938	5.479	325	1.943	1.622	1.216
0 a 5 años	1.838	773	423	545	97	0	0	0	0	0	0	0	0	0
6 a 14 años	3.337	8	3	39	15	1.711	1.031	370	160	0	0	0	0	0
15 a 19 años	2.156	6	1	0	13	8	24	77	975	719	2	331	0	0
20 a 24 años	1.920	6	0	0	3	1	14	39	125	718	8	569	357	80
25 a 29 años	1.434	3	1	0	5	5	21	60	90	550	7	205	231	256
30 a 39 años	3.083	12	0	1	5	32	99	281	299	1.270	46	322	362	354
40 a 49 años	3.204	28	3	1	8	64	211	423	344	1.187	154	252	328	201
50 años o más	6.253	365	1	5	4	604	1.538	715	945	1.035	108	264	344	325
Kawésqar	836	50	22	16	3	79	99	76	117	170	10	73	55	66
0 a 5 años	69	31	22	15	1	0	0	0	0	0	0	0	0	0
6 a 14 años	108	0	0	1	0	49	34	19	5	0	0	0	0	0
15 a 19 años	69	0	0	0	0	0	0	5	43	13	0	8	0	0
20 a 24 años	69	0	0	0	0	0	0	3	5	32	1	14	12	2
25 a 29 años	48	0	0	0	1	0	2	3	2	10	0	10	8	12
30 a 39 años	132	0	0	0	0	1	4	15	12	45	2	15	14	24
40 a 49 años	121	1	0	0	0	2	16	15	11	35	4	15	7	15
50 años o más	220	18	0	0	1	27	43	16	39	35	3	11	14	13

CONTINUA ▶

CUADRO 5.3: POBLACIÓN TOTAL, POR NIVEL DE INSTRUCCIÓN, SEGÚN SEXO, GRUPO ÉTNICO Y GRUPO DE EDAD

SEXO, GRUPO ÉTNICO Y GRUPO DE EDAD	Población total	NIVEL DE INSTRUCCIÓN					NIVEL DE INSTRUCCIÓN									
		Nunca asistió	Jardín infantil/ Sala cuna	Kinder/Pre-Kinder	Diferencial	0 a 3	Básica			Media			Superior			
							0 a 3	4 a 6	7 a 8	0 a 2	3 a 4	5	0 a 2	3 a 4	5 o más	
Yagán o Yámana	589	27	9	13	5	46	83	42	57	126	5	66	61	49		
0 a 5 años	39	19	9	10	1	0	0	0	0	0	0	0	0	0		
6 a 14 años	64	0	0	2	1	31	21	6	3	0	0	0	0	0		
15 a 19 años	39	0	0	0	0	2	1	2	18	10	0	6	0	0		
20 a 24 años	43	0	0	1	1	0	0	1	1	18	1	10	8	2		
25 a 29 años	50	0	0	0	0	0	1	0	3	11	0	16	10	9		
30 a 39 años	80	0	0	0	0	0	2	6	5	32	1	11	14	9		
40 a 49 años	80	2	0	0	2	0	8	9	6	21	2	8	13	9		
50 años o más	194	6	0	0	0	13	50	18	21	34	1	15	16	20		
Otro	41.799	2.862	734	921	331	5.054	6.254	4.566	4.523	8.820	359	3.032	2.492	1.851		
0 a 5 años	3.351	1.581	719	856	195	0	0	0	0	0	0	0	0	0		
6 a 14 años	5.990	41	10	58	44	3.058	1.867	653	259	0	0	0	0	0		
15 a 19 años	3.520	18	0	0	24	27	113	243	1.602	1.068	1	424	0	0		
20 a 24 años	3.448	23	0	0	22	23	99	245	275	1.257	16	861	514	113		
25 a 29 años	3.280	27	1	2	23	43	187	354	252	1.233	16	363	397	382		
30 a 39 años	6.335	64	1	2	9	122	630	926	482	2.158	62	587	668	624		
40 a 49 años	5.992	166	2	1	10	260	881	1.078	529	1.756	147	415	428	319		
50 años o más	9.883	942	1	2	4	1.521	2.477	1.067	1.124	1.348	117	382	485	413		
No pertenece a un grupo étnico	7.579.215	394.694	156.099	186.808	60.394	741.248	977.104	664.649	881.600	1.706.852	81.044	669.378	574.036	485.309		
0 a 5 años	627.967	269.882	153.815	171.991	32.279	0	0	0	0	0	0	0	0	0		
6 a 14 años	927.493	1.834	837	13.108	6.865	481.324	282.488	97.757	43.280	0	0	0	0	0		
15 a 19 años	592.871	928	138	183	4.508	2.839	8.324	27.783	266.611	186.851	523	94.183	0	0		
20 a 24 años	640.686	1.264	157	135	3.820	1.646	6.454	24.597	43.351	216.898	2.648	185.532	123.410	30.774		
25 a 29 años	549.633	1.385	117	124	2.701	2.427	9.908	27.989	34.327	200.220	3.326	78.955	86.273	101.881		
30 a 39 años	1.063.353	4.604	265	279	4.731	9.325	42.144	96.871	85.225	390.083	16.327	122.141	138.339	153.019		
40 a 49 años	1.070.465	10.557	229	301	3.537	25.278	89.302	152.586	108.241	362.229	38.067	90.979	107.092	82.067		
50 años o más	2.106.747	104.240	541	687	1.953	218.409	538.484	237.066	300.565	350.571	20.153	97.588	118.922	117.568		
Ignorado	23.416	1.499	601	716	224	2.919	3.301	2.286	2.678	5.115	232	1.596	1.290	959		
0 a 5 años	2.438	1.054	591	659	134	0	0	0	0	0	0	0	0	0		
6 a 14 años	3.589	11	4	49	33	1.945	1.067	369	111	0	0	0	0	0		
15 a 19 años	2.077	1	1	1	18	13	42	107	969	682	4	239	0	0		
20 a 24 años	1.949	7	0	0	12	7	29	93	169	737	14	511	300	70		
25 a 29 años	1.573	5	0	1	9	9	39	112	112	647	9	192	208	230		
30 a 39 años	2.909	11	2	2	12	41	220	403	260	1.079	39	254	316	270		
40 a 49 años	2.915	37	2	1	4	105	339	495	301	1.007	99	167	199	159		
50 años o más	5.966	373	1	3	2	799	1.565	707	756	963	67	233	267	230		

CONTINUA

CUADRO 5.4: POBLACIÓN DE 15 AÑOS O MÁS QUE PERTENECE A UN GRUPO ÉTNICO, POR TIPO DE CONDICIÓN DE ACTIVIDAD, SEGÚN GRUPO ÉTNICO, SEXO Y GRUPO DE EDAD

GRUPO ÉTNICO, SEXO Y GRUPO DE EDAD	Población de 15 años o más que pertenece a un grupo étnico	ECONÓMICAMENTE ACTIVA			NO ECONÓMICAMENTE ACTIVA				
		Total	Ocupados	Desocupados	Total	Estudiando	Quehaceres de su hogar	Jubilado, pensionado o rentista	Otra situación
TOTAL PAÍS									
Ambos sexos	1.428.761	789.463	707.653	81.810	639.298	191.070	234.378	172.283	41.567
15 a 29 años	450.503	207.107	170.340	36.767	243.396	185.200	42.977	0	15.219
30 a 44 años	394.161	299.761	274.789	24.972	94.400	4.778	78.011	0	11.611
45 a 59 años	337.435	228.933	212.032	16.901	108.502	777	78.535	19.050	10.140
60 a 74 años	183.388	50.451	47.463	2.988	132.937	226	31.125	97.671	3.915
75 años o más	63.274	3.211	3.029	182	60.063	89	3.730	55.562	682
Hombres	679.327	477.842	430.148	47.694	201.485	91.398	6.052	76.828	27.207
15 a 29 años	223.814	123.438	103.195	20.243	100.376	89.379	1.296	0	9.701
30 a 44 años	188.363	177.443	163.173	14.270	10.920	1.648	1.609	0	7.663
45 a 59 años	157.802	139.552	128.819	10.733	18.250	242	1.972	9.170	6.866
60 a 74 años	82.539	35.301	32.979	2.322	47.238	93	1.033	43.416	2.696
75 años o más	26.809	2.108	1.982	126	24.701	36	142	24.242	281
Mujeres	749.434	311.621	277.505	34.116	437.813	99.672	228.326	95.455	14.360
15 a 29 años	226.689	83.669	67.145	16.524	143.020	95.821	41.681	0	5.518
30 a 44 años	205.798	122.318	111.616	10.702	83.480	3.130	76.402	0	3.948
45 a 59 años	179.633	89.381	83.213	6.168	90.252	535	76.563	9.880	3.274
60 a 74 años	100.849	15.150	14.484	666	85.699	133	30.092	54.255	1.219
75 años o más	36.465	1.103	1.047	56	35.362	53	3.588	31.320	401
Mapuche									
Ambos sexos	1.177.992	646.769	578.087	68.682	531.223	153.577	197.388	146.411	33.847
15 a 29 años	365.537	169.094	138.441	30.653	196.443	148.907	35.217	0	12.319
30 a 44 años	323.592	244.759	223.797	20.962	78.833	3.819	65.557	0	9.457
45 a 59 años	282.154	189.605	175.200	14.405	92.549	605	67.227	16.360	8.357
60 a 74 años	153.654	40.911	38.396	2.515	112.743	178	26.364	83.009	3.192
75 años o más	53.055	2.400	2.253	147	50.655	68	3.023	47.042	522
Hombres	559.033	393.747	353.543	40.204	165.286	73.266	4.807	64.811	22.402
15 a 29 años	181.659	101.121	84.332	16.789	80.538	71.676	943	0	7.919
30 a 44 años	154.780	145.930	133.799	12.131	8.850	1.296	1.240	0	6.314
45 a 59 años	131.778	116.361	107.136	9.225	15.417	196	1.628	7.866	5.727
60 a 74 años	68.524	28.755	26.797	1.958	39.769	68	876	36.602	2.223
75 años o más	22.292	1.580	1.479	101	20.712	30	120	20.343	219
Mujeres	618.959	253.022	224.544	28.478	365.937	80.311	192.581	81.600	11.445
15 a 29 años	183.878	67.973	54.109	13.864	115.905	77.231	34.274	0	4.400
30 a 44 años	168.812	98.829	89.998	8.831	69.983	2.523	64.317	0	3.143
45 a 59 años	150.376	73.244	68.064	5.180	77.132	409	65.599	8.494	2.630
60 a 74 años	85.130	12.156	11.599	557	72.974	110	25.488	46.407	969
75 años o más	30.763	820	774	46	29.943	38	2.903	26.699	303
Aymara									
Ambos sexos	83.720	48.420	44.084	4.336	35.300	13.983	10.942	7.906	2.469
15 a 29 años	30.195	13.132	11.029	2.103	17.063	13.488	2.630	0	945
30 a 44 años	24.165	19.219	17.842	1.377	4.946	402	3.847	0	697

CONTINÚA ►

CUADRO 5.4: POBLACIÓN DE 15 AÑOS O MÁS QUE PERTENECE A UN GRUPO ÉTNICO, POR TIPO DE CONDICIÓN DE ACTIVIDAD, SEGÚN GRUPO ÉTNICO, SEXO Y GRUPO DE EDAD

GRUPO ÉTNICO, SEXO Y GRUPO DE EDAD	Población de 15 años o más que pertenece a un grupo étnico	ECONÓMICAMENTE ACTIVA			NO ECONÓMICAMENTE ACTIVA				
		Total	Ocupados	Desocupados	Total	Estudiando	Quehaceres de su hogar	Jubilado, pensionado o rentista	Otra situación
45 a 59 años	16.803	12.505	11.797	708	4.298	65	2.970	731	532
60 a 74 años	9.316	3.287	3.148	139	6.029	22	1.275	4.498	234
75 años o más	3.241	277	268	9	2.964	6	220	2.677	61
Hombres	39.088	27.291	24.916	2.375	11.797	6.652	76	3.630	1.439
15 a 29 años	14.491	7.425	6.293	1.132	7.066	6.475	30	0	561
30 a 44 años	11.025	10.450	9.751	699	575	144	15	0	416
45 a 59 años	7.722	7.043	6.622	421	679	20	13	339	307
60 a 74 años	4.417	2.195	2.080	115	2.222	11	12	2.063	136
75 años o más	1.433	178	170	8	1.255	2	6	1.228	19
Mujeres	44.632	21.129	19.168	1.961	23.503	7.331	10.866	4.276	1.030
15 a 29 años	15.704	5.707	4.736	971	9.997	7.013	2.600	0	384
30 a 44 años	13.140	8.769	8.091	678	4.371	258	3.832	0	281
45 a 59 años	9.081	5.462	5.175	287	3.619	45	2.957	392	225
60 a 74 años	4.899	1.092	1.068	24	3.807	11	1.263	2.435	98
75 años o más	1.808	99	98	1	1.709	4	214	1.449	42
Rapa Nui									
Ambos sexos	6.249	3.906	3.619	287	2.343	1.032	623	468	220
15 a 29 años	2.224	1.024	916	108	1.200	1.007	101	0	92
30 a 44 años	1.790	1.513	1.414	99	277	19	197	0	61
45 a 59 años	1.374	1.051	989	62	323	3	209	67	44
60 a 74 años	676	291	274	17	385	2	101	264	18
75 años o más	185	27	26	1	158	1	15	137	5
Hombres	2.825	2.020	1.882	138	805	494	10	185	116
15 a 29 años	1.090	551	492	59	539	482	4	0	53
30 a 44 años	806	765	722	43	41	9	3	0	29
45 a 59 años	569	517	493	24	52	2	2	26	22
60 a 74 años	295	174	163	11	121	1	0	109	11
75 años o más	65	13	12	1	52	0	1	50	1
Mujeres	3.424	1.886	1.737	149	1.538	538	613	283	104
15 a 29 años	1.134	473	424	49	661	525	97	0	39
30 a 44 años	984	748	692	56	236	10	194	0	32
45 a 59 años	805	534	496	38	271	1	207	41	22
60 a 74 años	381	117	111	6	264	1	101	155	7
75 años o más	120	14	14	0	106	1	14	87	4
Likan Antai									
Ambos sexos	4.561	2.633	2.439	194	1.928	558	594	484	292
15 a 29 años	1.446	695	602	93	751	543	122	0	86
30 a 44 años	1.320	1.020	972	48	300	9	211	0	80
45 a 59 años	931	668	623	45	263	6	151	32	74
60 a 74 años	598	197	190	7	401	0	89	270	42
75 años o más	266	53	52	1	213	0	21	182	10
Hombres	2.226	1.549	1.433	116	677	285	9	210	173
15 a 29 años	735	405	350	55	330	281	3	0	46
30 a 44 años	638	586	553	33	52	0	2	0	50

CONTINÚA ►

CUADRO 5.4: POBLACIÓN DE 15 AÑOS O MÁS QUE PERTENECE A UN GRUPO ÉTNICO, POR TIPO DE CONDICIÓN DE ACTIVIDAD, SEGÚN GRUPO ÉTNICO, SEXO Y GRUPO DE EDAD

GRUPO ÉTNICO, SEXO Y GRUPO DE EDAD	Población de 15 años o más que pertenece a un grupo étnico	ECONÓMICAMENTE ACTIVA			NO ECONÓMICAMENTE ACTIVA				
		Total	Ocupados	Desocupados	Total	Estudiando	Quehaceres de su hogar	Jubilado, pensionado o rentista	Otra situación
45 a 59 años	468	401	380	21	67	4	0	12	51
60 a 74 años	270	125	118	7	145	0	4	120	21
75 años o más	115	32	32	0	83	0	0	78	5
Mujeres	2.335	1.084	1.006	78	1.251	273	585	274	119
15 a 29 años	711	290	252	38	421	262	119	0	40
30 a 44 años	682	434	419	15	248	9	209	0	30
45 a 59 años	463	267	243	24	196	2	151	20	23
60 a 74 años	328	72	72	0	256	0	85	150	21
75 años o más	151	21	20	1	130	0	21	104	5
Quechua									
Ambos sexos	10.734	6.946	6.458	488	3.788	1.216	1.431	686	455
15 a 29 años	3.692	1.996	1.776	220	1.696	1.167	348	0	181
30 a 44 años	3.713	2.943	2.784	159	770	39	580	0	151
45 a 59 años	2.095	1.630	1.535	95	465	8	321	52	84
60 a 74 años	914	352	338	14	562	1	157	376	28
75 años o más	320	25	25	0	295	1	25	258	11
Hombres	4.813	3.649	3.401	248	1.164	574	20	303	267
15 a 29 años	1.811	1.136	1.003	133	675	558	5	0	112
30 a 44 años	1.597	1.499	1.436	63	98	13	3	0	82
45 a 59 años	864	779	736	43	85	1	6	26	52
60 a 74 años	391	220	211	9	171	1	6	149	15
75 años o más	150	15	15	0	135	1	0	128	6
Mujeres	5.921	3.297	3.057	240	2.624	642	1.411	383	188
15 a 29 años	1.881	860	773	87	1.021	609	343	0	69
30 a 44 años	2.116	1.444	1.348	96	672	26	577	0	69
45 a 59 años	1.231	851	799	52	380	7	315	26	32
60 a 74 años	523	132	127	5	391	0	151	227	13
75 años o más	170	10	10	0	160	0	25	130	5
Colla									
Ambos sexos	10.266	5.854	5.368	486	4.412	1.536	1.648	992	236
15 a 29 años	3.431	1.514	1.286	228	1.917	1.492	332	0	93
30 a 44 años	2.740	2.098	1.955	143	642	42	531	0	69
45 a 59 años	2.496	1.795	1.705	90	701	0	544	112	45
60 a 74 años	1.227	410	387	23	817	1	219	575	22
75 años o más	372	37	35	2	335	1	22	305	7
Hombres	5.145	3.708	3.427	281	1.437	750	4	535	148
15 a 29 años	1.725	931	796	135	794	735	2	0	57
30 a 44 años	1.348	1.288	1.216	72	60	14	0	0	46
45 a 59 años	1.275	1.176	1.124	52	99	0	0	70	29
60 a 74 años	629	290	270	20	339	1	2	322	14
75 años o más	168	23	21	2	145	0	0	143	2
Mujeres	5.121	2.146	1.941	205	2.975	786	1.644	457	88
15 a 29 años	1.706	583	490	93	1.123	757	330	0	36
30 a 44 años	1.392	810	739	71	582	28	531	0	23

CONTINÚA ►

CUADRO 5.4: POBLACIÓN DE 15 AÑOS O MÁS QUE PERTENECE A UN GRUPO ÉTNICO, POR TIPO DE CONDICIÓN DE ACTIVIDAD, SEGÚN GRUPO ÉTNICO, SEXO Y GRUPO DE EDAD

GRUPO ÉTNICO, SEXO Y GRUPO DE EDAD	Población de 15 años o más que pertenece a un grupo étnico	ECONÓMICAMENTE ACTIVA			NO ECONÓMICAMENTE ACTIVA				
		Total	Ocupados	Desocupados	Total	Estudiando	Quehaceres de su hogar	Jubilado, pensionado o rentista	Otra situación
45 a 59 años	1.221	619	581	38	602	0	544	42	16
60 a 74 años	598	120	117	3	478	0	217	253	8
75 años o más	204	14	14	0	190	1	22	162	5
Diaguita									
Ambos sexos	34.824	18.788	16.974	1.814	16.036	5.278	5.512	4.518	728
15 a 29 años	10.872	4.480	3.634	846	6.392	5.124	990	0	278
30 a 44 años	8.899	6.863	6.333	530	2.036	119	1.766	0	151
45 a 59 años	8.417	5.869	5.495	374	2.548	26	1.868	452	202
60 a 74 años	4.939	1.480	1.418	62	3.459	4	790	2.582	83
75 años o más	1.697	96	94	2	1.601	5	98	1.484	14
Hombres	16.774	11.647	10.545	1.102	5.127	2.441	55	2.183	448
15 a 29 años	5.362	2.781	2.270	511	2.581	2.401	14	0	166
30 a 44 años	4.251	4.108	3.804	304	143	32	19	0	92
45 a 59 años	3.971	3.592	3.349	243	379	5	13	235	126
60 a 74 años	2.380	1.092	1.048	44	1.288	1	9	1.219	59
75 años o más	810	74	74	0	736	2	0	729	5
Mujeres	18.050	7.141	6.429	712	10.909	2.837	5.457	2.335	280
15 a 29 años	5.510	1.699	1.364	335	3.811	2.723	976	0	112
30 a 44 años	4.648	2.755	2.529	226	1.893	87	1.747	0	59
45 a 59 años	4.446	2.277	2.146	131	2.169	21	1.855	217	76
60 a 74 años	2.559	388	370	18	2.171	3	781	1.363	24
75 años o más	887	22	20	2	865	3	98	755	9
Kawésqar									
Ambos sexos	1.402	894	801	93	508	176	149	132	51
15 a 29 años	414	205	166	39	209	164	28	0	17
30 a 44 años	431	361	333	28	70	10	45	0	15
45 a 59 años	356	276	253	23	80	1	50	13	16
60 a 74 años	162	49	46	3	113	0	25	85	3
75 años o más	39	3	3	0	36	1	1	34	0
Hombres	743	556	497	59	187	99	0	52	36
15 a 29 años	228	119	96	23	109	96	0	0	13
30 a 44 años	243	228	211	17	15	3	0	0	12
45 a 59 años	187	176	159	17	11	0	0	3	8
60 a 74 años	73	30	28	2	43	0	0	40	3
75 años o más	12	3	3	0	9	0	0	9	0
Mujeres	659	338	304	34	321	77	149	80	15
15 a 29 años	186	86	70	16	100	68	28	0	4
30 a 44 años	188	133	122	11	55	7	45	0	3
45 a 59 años	169	100	94	6	69	1	50	10	8
60 a 74 años	89	19	18	1	70	0	25	45	0
75 años o más	27	0	0	0	27	1	1	25	0
Yagán o Yámana									
Ambos sexos	1.021	606	556	50	415	124	122	138	31
15 a 29 años	289	141	114	27	148	117	18	0	13

CONTINÚA ▶

CUADRO 5.4: POBLACIÓN DE 15 AÑOS O MÁS QUE PERTENECE A UN GRUPO ÉTNICO, POR TIPO DE CONDICIÓN DE ACTIVIDAD, SEGÚN GRUPO ÉTNICO, SEXO Y GRUPO DE EDAD

GRUPO ÉTNICO, SEXO Y GRUPO DE EDAD	Población de 15 años o más que pertenece a un grupo étnico	ECONÓMICAMENTE ACTIVA			NO ECONÓMICAMENTE ACTIVA				
		Total	Ocupados	Desocupados	Total	Estudiando	Quehaceres de su hogar	Jubilado, pensionado o rentista	Otra situación
30 a 44 años	264	217	205	12	47	7	36	0	4
45 a 59 años	276	199	190	9	77	0	53	16	8
60 a 74 años	146	46	44	2	100	0	12	84	4
75 años o más	46	3	3	0	43	0	3	38	2
Hombres	535	370	339	31	165	75	2	68	20
15 a 29 años	157	77	64	13	80	69	1	0	10
30 a 44 años	147	137	129	8	10	6	1	0	3
45 a 59 años	138	124	116	8	14	0	0	10	4
60 a 74 años	80	30	28	2	50	0	0	47	3
75 años o más	13	2	2	0	11	0	0	11	0
Mujeres	486	236	217	19	250	49	120	70	11
15 a 29 años	132	64	50	14	68	48	17	0	3
30 a 44 años	117	80	76	4	37	1	35	0	1
45 a 59 años	138	75	74	1	63	0	53	6	4
60 a 74 años	66	16	16	0	50	0	12	37	1
75 años o más	33	1	1	0	32	0	3	27	2
Otro									
Ambos sexos	64.257	35.915	32.394	3.521	28.342	8.410	11.115	6.540	2.277
15 a 29 años	20.879	9.563	7.992	1.571	11.316	8.158	2.339	0	819
30 a 44 años	18.654	14.025	12.934	1.091	4.629	201	3.745	0	683
45 a 59 años	14.836	9.988	9.270	718	4.848	41	3.519	745	543
60 a 74 años	7.407	2.164	2.037	127	5.243	5	1.324	3.718	196
75 años o más	2.481	175	161	14	2.306	5	188	2.077	36
Hombres	31.799	21.966	19.869	2.097	9.833	4.222	988	3.096	1.527
15 a 29 años	10.631	5.713	4.799	914	4.918	4.123	276	0	519
30 a 44 años	9.286	8.440	7.824	616	846	87	300	0	459
45 a 59 años	7.213	6.181	5.722	459	1.032	9	288	356	379
60 a 74 años	3.564	1.520	1.421	99	2.044	2	110	1.781	151
75 años o más	1.105	112	103	9	993	1	14	959	19
Mujeres	32.458	13.949	12.525	1.424	18.509	4.188	10.127	3.444	750
15 a 29 años	10.248	3.850	3.193	657	6.398	4.035	2.063	0	300
30 a 44 años	9.368	5.585	5.110	475	3.783	114	3.445	0	224
45 a 59 años	7.623	3.807	3.548	259	3.816	32	3.231	389	164
60 a 74 años	3.843	644	616	28	3.199	3	1.214	1.937	45
75 años o más	1.376	63	58	5	1.313	4	174	1.118	17
Étnia no declarada									
Ambos sexos	33.735	18.732	16.873	1.859	15.003	5.180	4.854	4.008	961
15 a 29 años	11.524	5.263	4.384	879	6.261	5.033	852	0	376
30 a 44 años	8.593	6.743	6.220	523	1.850	111	1.496	0	243
45 a 59 años	7.697	5.347	4.975	372	2.350	22	1.623	470	235
60 a 74 años	4.349	1.264	1.185	79	3.085	13	769	2.210	93
75 años o más	1.572	115	109	6	1.457	1	114	1.328	14
Hombres	16.346	11.339	10.296	1.043	5.007	2.540	81	1.755	631
15 a 29 años	5.925	3.179	2.700	479	2.746	2.483	18	0	245

CONTINÚA ▶

CUADRO 5.4: POBLACIÓN DE 15 AÑOS O MÁS QUE PERTENECE A UN GRUPO ÉTNICO, POR TIPO DE CONDICIÓN DE ACTIVIDAD, SEGÚN GRUPO ÉTNICO, SEXO Y GRUPO DE EDAD

GRUPO ÉTNICO, SEXO Y GRUPO DE EDAD	Población de 15 años o más que pertenece a un grupo étnico	ECONÓMICAMENTE ACTIVA			NO ECONÓMICAMENTE ACTIVA				
		Total	Ocupados	Desocupados	Total	Estudiando	Quehaceres de su hogar	Jubilado, pensionado o rentista	Otra situación
30 a 44 años	4.242	4.012	3.728	284	230	44	26	0	160
45 a 59 años	3.617	3.202	2.982	220	415	5	22	227	161
60 a 74 años	1.916	870	815	55	1.046	8	14	964	60
75 años o más	646	76	71	5	570	0	1	564	5
Mujeres	17.389	7.393	6.577	816	9.996	2.640	4.773	2.253	330
15 a 29 años	5.599	2.084	1.684	400	3.515	2.550	834	0	131
30 a 44 años	4.351	2.731	2.492	239	1.620	67	1.470	0	83
45 a 59 años	4.080	2.145	1.993	152	1.935	17	1.601	243	74
60 a 74 años	2.433	394	370	24	2.039	5	755	1.246	33
75 años o más	926	39	38	1	887	1	113	764	9

CUADRO 5.5: POBLACIÓN DE 15 AÑOS O MÁS OCUPADA QUE PERTENECE A UN GRUPO ÉTNICO, POR CATEGORÍA OCUPACIONAL, SEGÚN SEXO Y GRUPO ÉTNICO

SEXO Y GRUPO ÉTNICO	Población de 15 años o más ocupada que pertenece a un grupo étnico	CATEGORÍA OCUPACIONAL				
		Trabajador asalariado	Trabajador de servicio doméstico	Empleador, empresario o patrón	Trabajador por cuenta propia o independiente	Familiar no remunerado
TOTAL PAÍS						
Ambos sexos	707.653	503.176	20.461	6.246	172.599	5.171
Mapuche	578.087	415.635	17.482	4.564	136.526	3.880
Aymara	44.084	27.343	860	539	14.742	600
Rapa Nui	3.619	2.189	43	120	1.245	22
Likan Antai	2.439	1.675	17	31	651	65
Quechua	6.458	4.149	561	83	1.611	54
Colla	5.368	4.048	60	66	1.167	27
Diaguita	16.974	12.610	220	203	3.813	128
Kawésqar	801	569	19	15	196	2
Yagán o Yámana	556	384	10	10	150	2
Otro	32.394	22.310	788	392	8.627	277
Ignorado	16.873	12.264	401	223	3.871	114
Hombres	430.148	308.617	630	4.087	114.194	2.620
Mapuche	353.543	256.001	510	3.026	91.961	2.045
Aymara	24.916	15.888	47	345	8.390	246
Rapa Nui	1.882	1.095	1	70	706	10
Likan Antai	1.433	1.001	1	15	390	26
Quechua	3.401	2.442	9	50	880	20
Colla	3.427	2.612	3	38	762	12
Diaguita	10.545	7.935	13	115	2.424	58
Kawésqar	497	350	3	9	134	1
Yagán o Yámana	339	246	0	7	85	1
Otro	19.869	13.505	25	264	5.925	150
Ignorado	10.296	7.542	18	148	2.537	51
Mujeres	277.505	194.559	19.831	2.159	58.405	2.551
Mapuche	224.544	159.634	16.972	1.538	44.565	1.835
Aymara	19.168	11.455	813	194	6.352	354
Rapa Nui	1.737	1.094	42	50	539	12
Likan Antai	1.006	674	16	16	261	39
Quechua	3.057	1.707	552	33	731	34
Colla	1.941	1.436	57	28	405	15
Diaguita	6.429	4.675	207	88	1.389	70
Kawésqar	304	219	16	6	62	1
Yagán o Yámana	217	138	10	3	65	1
Otro	12.525	8.805	763	128	2.702	127
Ignorado	6.577	4.722	383	75	1.334	63

CUADRO 5.6: HOGARES CON JEFE DE HOGAR PERTENECIENTE A ALGÚN GRUPO ÉTNICO, POR TAMAÑO DEL HOGAR Y TIPO DE VIVIENDA

ÁREA URBANA-RURAL Y TIPO DE VIVIENDA	Total de jefes de hogar pertenecientes a algún grupo étnico	Tamaño del Hogar									
		1	2	3	4	5	6	7	8	9	10 o más
TOTAL PAÍS											
Viviendas particulares	577.016	87.578	120.016	131.246	120.315	65.332	30.538	11.766	5.487	2.538	2.200
Casa no pareada (independiente)	280.876	41.632	58.016	62.879	58.830	32.565	15.693	6.031	2.842	1.287	1.101
Casa pareada	220.259	26.271	42.452	51.914	49.875	27.513	12.801	5.019	2.318	1.110	986
Departamento en edificio con ascensor	18.916	7.105	6.347	3.268	1.563	479	115	23	9	3	4
Departamento en edificio sin ascensor	40.711	7.470	9.939	10.059	7.577	3.501	1.323	469	219	95	59
Vivienda tradicional indígena (<i>Ruka, Pae Pae</i> u otras)	583	160	134	91	93	40	29	18	5	6	7
Pieza en casa antigua o en conventillo	3.643	1.707	849	561	335	112	54	16	3	3	3
Mediagua o mejora	9.534	2.442	1.791	2.048	1.676	901	405	148	63	29	31
Rancho o choza	739	270	143	140	96	53	19	11	2	2	3
Vivienda precaria de materiales reutilizados	1.153	342	211	183	177	124	71	19	17	3	6
Móvil (carpa, casa rodante o similar)	73	31	17	7	7	6	4	1	0	0	0
Otro tipo de vivienda particular	529	148	117	96	86	38	24	11	9	0	0

CUADRO 5.7: POBLACIÓN DE 5 AÑOS O MÁS, POR IDIOMA EN QUE PUEDE TENER UNA CONVERSACIÓN, SEGÚN SEXO, GRUPO ÉTNICO Y GRUPO DE EDAD

SEXO, GRUPO ÉTNICO Y GRUPOS DE EDAD	POBLACIÓN TOTAL (*)	IDIOMA								
		No puede hablar	Español	Mapudungún	Aymara	Quechua	Rapa Nui	Inglés	Otro	No responde
TOTAL PAÍS										
Ambos sexos	15.429.759	40.949	15.353.118	129.267	16.541	7.428	4.934	1.580.869	356.855	25.731
5 a 14 años	2.383.879	10.032	2.366.042	10.165	983	199	572	115.480	19.265	7.039
15 a 19 años	1.370.314	3.440	1.363.964	6.802	660	268	478	192.473	19.281	2.221
20 a 24 años	1.454.305	3.539	1.447.473	7.675	1.417	735	595	253.113	32.085	2.119
25 a 29 años	1.224.217	2.752	1.218.407	7.747	1.935	1.066	514	218.671	34.405	1.888
30 a 39 años	2.340.101	5.064	2.329.234	19.522	3.652	2.029	963	325.415	65.230	3.897
40 a 49 años	2.326.813	4.565	2.317.294	22.881	2.727	1.442	734	199.366	56.165	3.494
50 años o más	4.330.130	11.557	4.310.704	54.475	5.167	1.689	1.078	276.351	130.424	5.073
Mapuche	1.407.141	3.584	1.402.296	114.988	177	167	175	92.528	18.236	77
5 a 14 años	229.149	941	228.084	8.387	15	5	8	7.584	638	21
15 a 19 años	129.944	370	129.489	5.794	12	6	12	13.367	926	6
20 a 24 años	128.315	300	127.892	6.472	12	12	23	16.273	1.761	5
25 a 29 años	107.278	249	106.947	6.601	16	11	27	12.899	1.844	4
30 a 39 años	213.322	466	212.651	17.200	25	40	35	18.129	3.435	19
40 a 49 años	217.498	384	216.940	20.635	39	35	21	10.406	2.888	10
50 años o más	381.635	874	380.293	49.899	58	58	49	13.870	6.744	12
Aymara	104.536	296	104.023	108	13.934	731	16	6.978	1.271	9
5 a 14 años	20.816	105	20.699	11	777	15	0	587	56	4
15 a 19 años	10.656	36	10.605	7	540	15	2	1.011	81	2
20 a 24 años	10.570	30	10.524	7	1.169	58	3	1.259	147	0
25 a 29 años	8.969	16	8.941	10	1.601	96	1	944	138	1
30 a 39 años	16.529	32	16.461	21	3.032	182	2	1.428	243	0
40 a 49 años	14.228	22	14.187	20	2.323	146	2	744	182	0
50 años o más	22.768	55	22.606	32	4.492	219	6	1.005	424	2
Rapa Nui	7.748	11	7.710	20	7	4	3.233	1.614	784	2
5 a 14 años	1.499	3	1.494	0	0	0	459	110	42	0
15 a 19 años	791	2	788	1	1	0	335	170	46	0
20 a 24 años	809	1	806	6	0	1	380	230	77	1
25 a 29 años	624	2	620	3	1	0	303	215	102	0
30 a 39 años	1.227	0	1.225	2	2	1	573	358	175	0
40 a 49 años	1.094	1	1.089	5	1	1	476	239	142	1
50 años o más	1.704	2	1.688	3	2	1	707	292	200	0
Likan Antai	5.564	21	5.524	6	17	23	5	472	96	1
5 a 14 años	1.003	5	994	1	0	0	1	36	8	1
15 a 19 años	469	1	468	0	1	1	0	72	5	0
20 a 24 años	512	3	506	0	4	5	1	72	7	0
25 a 29 años	465	0	464	1	2	0	1	60	10	0
30 a 39 años	903	2	893	1	4	4	1	109	28	0
40 a 49 años	755	5	748	2	3	2	1	80	18	0
50 años o más	1.457	5	1.451	1	3	11	0	43	20	0

(*) La columna de Población Total es menor o igual a la suma de los totales por idioma, debido a que una persona puede hablar más de un idioma.

CONTINÚA ▶

CUADRO 5.7: POBLACIÓN DE 5 AÑOS O MÁS, POR IDIOMA EN QUE PUEDE TENER UNA CONVERSACIÓN, SEGÚN SEXO, GRUPO ÉTNICO Y GRUPO DE EDAD

SEXO, GRUPO ÉTNICO Y GRUPOS DE EDAD	POBLACIÓN TOTAL (*)	IDIOMA								
		No puede hablar	Español	Mapudungún	Aymara	Quechua	Rapa Nui	Inglés	Otro	No responde
Quechua	12.736	33	12.629	13	191	3.196	0	784	222	5
5 a 14 años	2.002	9	1.985	1	6	95	0	55	11	3
15 a 19 años	1.054	2	1.045	0	8	122	0	102	10	0
20 a 24 años	1.298	1	1.293	1	24	346	0	115	25	0
25 a 29 años	1.340	4	1.326	1	20	499	0	104	28	0
30 a 39 años	2.570	5	2.545	5	57	875	0	180	45	2
40 a 49 años	1.981	3	1.969	3	33	622	0	98	48	0
50 años o más	2.491	9	2.466	2	43	637	0	130	55	0
Colla	12.591	25	12.564	18	17	35	1	854	145	0
5 a 14 años	2.325	8	2.318	4	0	0	0	61	10	0
15 a 19 años	1.274	1	1.273	0	1	1	1	105	5	0
20 a 24 años	1.191	2	1.189	4	0	1	0	144	13	0
25 a 29 años	966	0	966	2	3	5	0	103	15	0
30 a 39 años	1.845	4	1.841	3	5	12	0	194	27	0
40 a 49 años	1.809	3	1.804	0	6	10	0	102	32	0
50 años o más	3.181	7	3.173	5	2	6	0	145	43	0
Diaguita	42.298	90	42.187	48	32	21	5	3.094	589	7
5 a 14 años	7.474	22	7.448	7	3	0	1	240	27	4
15 a 19 años	4.257	11	4.245	3	0	1	0	378	24	1
20 a 24 años	3.800	4	3.792	4	4	3	0	500	56	0
25 a 29 años	2.815	5	2.809	6	2	1	0	380	42	0
30 a 39 años	5.835	7	5.819	13	9	3	1	611	98	2
40 a 49 años	6.208	10	6.196	11	2	3	2	387	89	0
50 años o más	11.909	31	11.878	4	12	10	1	598	253	0
Kawésqar	1.665	2	1.658	12	1	3	4	268	100	4
5 a 14 años	263	0	263	2	0	0	0	17	8	0
15 a 19 años	140	0	139	0	0	1	0	20	5	1
20 a 24 años	154	1	153	0	1	0	1	44	10	0
25 a 29 años	263	0	263	2	0	0	0	17	8	0
30 a 39 años	297	0	295	4	0	0	3	71	29	1
40 a 49 años	270	0	270	3	0	1	0	42	20	0
50 años o más	421	1	418	1	0	0	0	43	22	2
Yagán o Yámana	1.176	3	1.172	10	1	5	2	199	57	1
5 a 14 años	155	1	153	0	0	0	0	10	1	1
15 a 19 años	86	0	86	0	0	0	2	16	4	0
20 a 24 años	94	0	94	0	0	2	0	27	8	0
25 a 29 años	109	0	109	1	0	2	0	30	2	0
30 a 39 años	182	1	181	4	1	0	0	45	11	0
40 a 49 años	178	0	178	0	0	1	0	23	10	0
50 años o más	372	1	371	5	0	0	0	48	21	0
Otro	77.458	211	76.978	4.447	118	510	19	6.301	2.682	14
5 a 14 años	13.201	64	13.093	786	3	23	1	453	174	5
15 a 19 años	7.332	24	7.292	452	6	36	5	832	173	2
20 a 24 años	7.114	23	7.060	450	12	59	2	973	269	4
25 a 29 años	6.433	16	6.387	429	12	77	0	851	304	0
30 a 39 años	12.589	26	12.520	787	31	133	2	1.308	584	1
40 a 49 años	11.806	16	11.759	604	20	86	2	802	417	1
50 años o más	18.983	42	18.867	939	34	96	7	1.082	761	1

(*) La columna de Población Total es menor o igual a la suma de los totales por idioma, debido a que una persona puede hablar más de un idioma.

CUADRO 5.7: POBLACIÓN DE 5 AÑOS O MÁS, POR IDIOMA EN QUE PUEDE TENER UNA CONVERSACIÓN, SEGÚN SEXO, GRUPO ÉTNICO Y GRUPO DE EDAD

SEXO, GRUPO ÉTNICO Y GRUPOS DE EDAD	POBLACIÓN TOTAL (*)	IDIOMA								
		No puede hablar	Español	Mapudungún	Aymara	Quechua	Rapa Nui	Inglés	Otro	No responde
Ignorado	41.764	99	41.526	838	136	106	25	3.104	670	54
5 a 14 años	8.029	28	7.965	100	15	6	8	260	34	20
15 a 19 años	4.310	7	4.289	67	4	6	1	450	36	7
20 a 24 años	3.989	14	3.968	74	17	12	2	516	74	3
25 a 29 años	3.225	5	3.211	61	20	18	7	425	60	4
30 a 39 años	5.831	10	5.804	117	31	23	2	572	109	7
40 a 49 años	5.606	6	5.577	153	14	15	2	339	99	8
50 años o más	10.774	29	10.712	266	35	26	3	542	258	5
No pertenece a una etnia	13.715.082	36.574	13.644.851	8.759	1.910	2.627	1.449	1.464.673	332.003	25.557
5 a 14 años	2.097.963	8.846	2.081.546	866	164	55	94	106.067	18.256	6.980
15 a 19 años	1.210.001	2.986	1.204.245	478	87	79	120	175.950	17.966	2.202
20 a 24 años	1.296.459	3.160	1.290.196	657	174	236	183	232.960	29.638	2.106
25 a 29 años	1.091.873	2.455	1.086.507	630	258	356	175	202.629	31.854	1.879
30 a 39 años	2.078.971	4.511	2.068.999	1.365	455	756	344	302.410	60.446	3.865
40 a 49 años	2.065.380	4.115	2.056.577	1.445	286	520	228	186.104	52.220	3.474
50 años o más	3.874.435	10.501	3.856.781	3.318	486	625	305	258.553	121.623	5.051
Hombres	7.488.493	22.001	7.446.867	67.200	7.740	3.327	2.606	854.676	181.181	14.405
5 a 14 años	1.215.802	5.858	1.206.178	5.010	500	100	312	55.497	9.148	3.366
15 a 19 años	698.024	2.008	694.447	3.473	286	122	260	94.332	8.922	1.214
20 a 24 años	734.202	2.048	730.379	3.936	618	345	312	132.132	15.974	1.175
25 a 29 años	606.731	1.564	603.466	4.160	889	485	284	119.503	17.864	1.071
30 a 39 años	1.140.888	2.791	1.134.758	10.418	1.708	867	482	183.959	34.354	2.286
40 a 49 años	1.118.606	2.435	1.113.214	12.195	1.259	624	374	113.951	29.458	2.192
50 años o más	1.974.240	5.297	1.964.425	28.008	2.480	784	582	155.302	65.461	3.101
Mapuche	675.168	1.934	672.642	59.243	108	99	101	48.090	9.156	42
5 a 14 años	116.135	535	115.547	4.184	10	5	4	3.538	278	9
15 a 19 años	65.523	211	65.272	2.947	8	3	6	6.290	430	5
20 a 24 años	63.788	170	63.556	3.340	3	8	14	8.183	881	4
25 a 29 años	52.348	143	52.168	3.562	7	7	15	7.012	1.028	2
30 a 39 años	102.514	254	102.143	9.095	15	22	20	10.130	1.861	14
40 a 49 años	102.872	187	102.591	10.877	25	19	12	5.750	1.518	5
50 años o más	171.988	434	171.365	25.238	40	35	30	7.187	3.160	3
Aymara	49.613	159	49.371	64	6.341	365	13	3.603	649	5
5 a 14 años	10.525	58	10.461	7	363	9	0	264	25	4
15 a 19 años	5.309	24	5.274	5	225	4	1	489	31	1
20 a 24 años	5.007	15	4.985	2	482	30	2	635	78	0
25 a 29 años	4.175	11	4.160	3	741	51	1	486	73	0
30 a 39 años	7.539	22	7.505	12	1.393	86	2	762	124	0
40 a 49 años	6.498	11	6.481	15	1.048	71	2	410	103	0
50 años o más	10.560	18	10.505	20	2.089	114	5	557	215	0
Rapa Nui	3.554	4	3.529	7	4	2	1.669	730	359	2
5 a 14 años	729	1	726	0	0	0	252	50	23	0
15 a 19 años	394	1	392	1	1	0	181	79	23	0
20 a 24 años	387	0	385	0	0	0	192	95	34	1
25 a 29 años	309	0	308	2	1	0	162	108	49	0
30 a 39 años	555	0	554	2	1	0	278	165	68	0
40 a 49 años	478	1	473	1	0	1	229	97	62	1
50 años o más	702	1	691	1	1	1	375	136	100	0

(*) La columna de Población Total es menor o igual a la suma de los totales por idioma, debido a que una persona puede hablar más de un idioma.

CONTINUA ►

**CUADRO 5.7: POBLACIÓN DE 5 AÑOS O MÁS, POR IDIOMA EN QUE PUEDE TENER UNA CONVERSACIÓN, SEGÚN SEXO, GRUPO ÉTNICO Y GRUPO DE EDAD**

SEXO, GRUPO ÉTNICO Y GRUPOS DE EDAD	POBLACIÓN TOTAL (*)	IDIOMA								
		No puede hablar	Español	Mapudungún	Aymara	Quechua	Rapa Nui	Inglés	Otro	No responde
Likan Antai	2.715	6	2.705	3	9	13	3	254	60	1
5 a 14 años	489	4	484	1	0	0	0	15	6	1
15 a 19 años	232	1	231	0	0	0	0	27	3	0
20 a 24 años	278	0	277	0	2	4	0	47	5	0
25 a 29 años	225	0	225	0	0	0	1	36	6	0
30 a 39 años	436	0	435	0	4	3	1	54	16	0
40 a 49 años	362	0	361	1	1	1	1	47	8	0
50 años o más	693	1	692	1	2	5	0	28	16	0
Quechua	5.845	21	5.789	7	102	1.396	0	399	132	1
5 a 14 años	1.032	6	1.023	0	4	53	0	31	6	0
15 a 19 años	532	1	526	0	6	65	0	45	5	0
20 a 24 años	644	1	643	0	16	170	0	55	18	0
25 a 29 años	635	2	630	0	8	235	0	51	17	0
30 a 39 años	1.114	3	1.101	3	29	361	0	96	25	1
40 a 49 años	835	2	830	2	19	244	0	51	27	0
50 años o más	1.053	6	1.036	2	20	268	0	70	34	0
Colla	6.359	12	6.343	13	10	21	0	457	88	0
5 a 14 años	1.214	4	1.210	3	0	0	0	32	4	0
15 a 19 años	640	0	639	0	0	0	0	46	1	0
20 a 24 años	603	1	602	3	0	1	0	74	6	0
25 a 29 años	482	0	482	2	3	3	0	55	11	0
30 a 39 años	917	3	914	3	3	3	0	105	20	0
40 a 49 años	890	2	886	0	3	8	0	54	20	0
50 años o más	1.613	2	1.610	2	1	6	0	91	26	0
Diaguita	20.563	51	20.501	21	20	13	2	1.674	305	3
5 a 14 años	3.789	14	3.774	4	1	0	0	129	13	1
15 a 19 años	2.101	5	2.097	1	0	1	0	185	12	0
20 a 24 años	1.880	2	1.876	1	2	2	0	258	29	0
25 a 29 años	1.381	3	1.377	4	1	1	0	216	24	0
30 a 39 años	2.752	5	2.739	8	4	1	0	353	49	2
40 a 49 años	3.004	8	2.996	1	2	0	2	204	47	0
50 años o más	5.656	14	5.642	2	10	8	0	329	131	0
Kawésqar	889	2	883	9	0	2	3	165	53	3
5 a 14 años	146	0	146	1	0	0	0	7	5	0
15 a 19 años	71	0	70	0	0	1	0	9	2	1
20 a 24 años	85	1	84	0	0	0	0	31	5	0
25 a 29 años	146	0	146	1	0	0	0	7	5	0
30 a 39 años	165	0	163	3	0	0	3	47	17	1
40 a 49 años	149	0	149	3	0	1	0	26	9	0
50 años o más	201	1	199	1	0	0	0	26	12	1
Yagán o Yámana	616	1	614	5	1	3	1	111	33	1
5 a 14 años	81	1	79	0	0	0	0	7	1	1
15 a 19 años	47	0	47	0	0	0	1	8	2	0
20 a 24 años	51	0	51	0	0	2	0	19	6	0
25 a 29 años	59	0	59	1	0	0	0	13	1	0
30 a 39 años	102	0	102	0	1	0	0	26	6	0
40 a 49 años	98	0	98	0	0	1	0	13	6	0
50 años o más	178	0	178	4	0	0	0	25	11	0

(*) La columna de Población Total es menor o igual a la suma de los totales por idioma, debido a que una persona puede hablar más de un idioma.

CUADRO 5.7: POBLACIÓN DE 5 AÑOS O MÁS, POR IDIOMA EN QUE PUEDE TENER UNA CONVERSACIÓN, SEGÚN SEXO, GRUPO ÉTNICO Y GRUPO DE EDAD

SEXO, GRUPO ÉTNICO Y GRUPOS DE EDAD	POBLACIÓN TOTAL (*)	IDIOMA								
		No puede hablar	Español	Mapudungún	Aymara	Quechua	Rapa Nui	Inglés	Otro	No responde
Otro	38.414	116	38.179	2.300	63	250	13	3.453	1.449	7
5 a 14 años	6.615	32	6.566	365	2	10	1	208	83	0
15 a 19 años	3.812	11	3.795	230	4	18	5	424	80	2
20 a 24 años	3.666	13	3.635	243	6	29	2	523	146	3
25 a 29 años	3.153	10	3.130	223	4	31	0	502	170	0
30 a 39 años	6.254	18	6.214	418	18	68	1	714	321	0
40 a 49 años	5.814	8	5.794	326	11	51	2	448	233	1
50 años o más	9.100	24	9.045	495	18	43	2	634	416	1
Ignorado	20.392	57	20.256	420	61	47	12	1.632	319	40
5 a 14 años	4.046	16	4.009	45	7	2	4	136	20	10
15 a 19 años	2.233	5	2.217	39	3	4	1	220	18	7
20 a 24 años	2.040	8	2.026	37	9	6	0	255	41	3
25 a 29 años	1.652	4	1.644	39	7	4	4	233	32	3
30 a 39 años	2.922	6	2.908	70	14	12	1	322	51	4
40 a 49 años	2.691	2	2.678	71	6	8	1	187	54	8
50 años o más	4.808	16	4.774	119	15	11	1	279	103	5
No pertenece a una etnia	6.664.365	19.638	6.626.055	5.108	1.021	1.116	789	794.108	168.578	14.300
5 a 14 años	1.071.001	5.187	1.062.153	400	113	21	51	51.080	8.684	3.340
15 a 19 años	617.130	1.749	613.887	250	39	26	65	86.510	8.315	1.198
20 a 24 años	655.773	1.837	652.259	310	98	93	102	121.957	14.725	1.164
25 a 29 años	542.240	1.391	539.211	323	117	153	101	110.772	16.450	1.066
30 a 39 años	1.015.618	2.480	1.009.980	804	226	311	176	171.185	31.796	2.264
40 a 49 años	994.915	2.214	989.877	898	144	219	125	106.664	27.371	2.177
50 años o más	1.767.688	4.780	1.758.688	2.123	284	293	169	145.940	61.237	3.091
Mujeres	7.941.266	18.948	7.906.251	62.067	8.801	4.101	2.328	726.193	175.674	11.326
5 a 14 años	1.168.077	4.174	1.159.864	5.155	483	99	260	59.983	10.117	3.673
15 a 19 años	672.290	1.432	669.517	3.329	374	146	218	98.141	10.359	1.007
20 a 24 años	720.103	1.491	717.094	3.739	799	390	283	120.981	16.111	944
25 a 29 años	617.486	1.188	614.941	3.587	1.046	581	230	99.168	16.541	817
30 a 39 años	1.199.213	2.273	1.194.476	9.104	1.944	1.162	481	141.456	30.876	1.611
40 a 49 años	1.208.207	2.130	1.204.080	10.686	1.468	818	360	85.415	26.707	1.302
50 años o más	2.355.890	6.260	2.346.279	26.467	2.687	905	496	121.049	64.963	1.972
Mapuche	731.973	1.650	729.654	55.745	69	68	74	44.438	9.080	35
5 a 14 años	113.014	406	112.537	4.203	5	0	4	4.046	360	12
15 a 19 años	64.421	159	64.217	2.847	4	3	6	7.077	496	1
20 a 24 años	64.527	130	64.336	3.132	9	4	9	8.090	880	1
25 a 29 años	54.930	106	54.779	3.039	9	4	12	5.887	816	2
30 a 39 años	110.808	212	110.508	8.105	10	18	15	7.999	1.574	5
40 a 49 años	114.626	197	114.349	9.758	14	16	9	4.656	1.370	5
50 años o más	209.647	440	208.928	24.661	18	23	19	6.683	3.584	9
Aymara	54.923	137	54.652	44	7.593	366	3	3.375	622	4
5 a 14 años	10.291	47	10.238	4	414	6	0	323	31	0
15 a 19 años	5.347	12	5.331	2	315	11	1	522	50	1
20 a 24 años	5.563	15	5.539	5	687	28	1	624	69	0
25 a 29 años	4.794	5	4.781	7	860	45	0	458	65	1
30 a 39 años	8.990	10	8.956	9	1.639	96	0	666	119	0
40 a 49 años	7.730	11	7.706	5	1.275	75	0	334	79	0
50 años o más	12.208	37	12.101	12	2.403	105	1	448	209	2

(*) La columna de Población Total es menor o igual a la suma de los totales por idioma, debido a que una persona puede hablar más de un idioma.

CONTINUA ►

**CUADRO 5.7: POBLACIÓN DE 5 AÑOS O MÁS, POR IDIOMA EN QUE PUEDE TENER UNA CONVERSACIÓN, SEGÚN SEXO, GRUPO ÉTNICO Y GRUPO DE EDAD**

SEXO, GRUPO ÉTNICO Y GRUPOS DE EDAD	POBLACIÓN TOTAL (*)	IDIOMA								
		No puede hablar	Español	Mapudungún	Aymara	Quechua	Rapa Nui	Inglés	Otro	No responde
Rapa Nui	4.194	7	4.181	13	3	2	1.564	884	425	0
5 a 14 años	770	2	768	0	0	0	207	60	19	0
15 a 19 años	397	1	396	0	0	0	154	91	23	0
20 a 24 años	422	1	421	6	0	1	188	135	43	0
25 a 29 años	315	2	312	1	0	0	141	107	53	0
30 a 39 años	672	0	671	0	1	1	295	193	107	0
40 a 49 años	616	0	616	4	1	0	247	142	80	0
50 años o más	1.002	1	997	2	1	0	332	156	100	0
Likan Antai	2.849	15	2.819	3	8	10	2	218	36	0
5 a 14 años	514	1	510	0	0	0	1	21	2	0
15 a 19 años	237	0	237	0	1	1	0	45	2	0
20 a 24 años	234	3	229	0	2	1	1	25	2	0
25 a 29 años	240	0	239	1	2	0	0	24	4	0
30 a 39 años	467	2	458	1	0	1	0	55	12	0
40 a 49 años	393	5	387	1	2	1	0	33	10	0
50 años o más	764	4	759	0	1	6	0	15	4	0
Quechua	6.891	12	6.840	6	89	1.800	0	385	90	4
5 a 14 años	970	3	962	1	2	42	0	24	5	3
15 a 19 años	522	1	519	0	2	57	0	57	5	0
20 a 24 años	654	0	650	1	8	176	0	60	7	0
25 a 29 años	705	2	696	1	12	264	0	53	11	0
30 a 39 años	1.456	2	1.444	2	28	514	0	84	20	1
40 a 49 años	1.146	1	1.139	1	14	378	0	47	21	0
50 años o más	1.438	3	1.430	0	23	369	0	60	21	0
Colla	6.232	13	6.221	5	7	14	1	397	57	0
5 a 14 años	1.111	4	1.108	1	0	0	0	29	6	0
15 a 19 años	634	1	634	0	1	1	1	59	4	0
20 a 24 años	588	1	587	1	0	0	0	70	7	0
25 a 29 años	484	0	484	0	0	2	0	48	4	0
30 a 39 años	928	1	927	0	2	9	0	89	7	0
40 a 49 años	919	1	918	0	3	2	0	48	12	0
50 años o más	1.568	5	1.563	3	1	0	0	54	17	0
Diaguita	21.735	39	21.686	27	12	8	3	1.420	284	4
5 a 14 años	3.685	8	3.674	3	2	0	1	111	14	3
15 a 19 años	2.156	6	2.148	2	0	0	0	193	12	1
20 a 24 años	1.920	2	1.916	3	2	1	0	242	27	0
25 a 29 años	1.434	2	1.432	2	1	0	0	164	18	0
30 a 39 años	3.083	2	3.080	5	5	2	1	258	49	0
40 a 49 años	3.204	2	3.200	10	0	3	0	183	42	0
50 años o más	6.253	17	6.236	2	2	2	1	269	122	0
Kawésqar	776	0	775	3	1	1	1	103	47	1
5 a 14 años	117	0	117	1	0	0	0	10	3	0
15 a 19 años	69	0	69	0	0	0	0	11	3	0
20 a 24 años	69	0	69	0	1	0	1	13	5	0
25 a 29 años	117	0	117	1	0	0	0	10	3	0
30 a 39 años	132	0	132	1	0	0	0	24	12	0
40 a 49 años	121	0	121	0	0	0	0	16	11	0
50 años o más	220	0	219	0	0	0	0	17	10	1

(*) La columna de Población Total es menor o igual a la suma de los totales por idioma, debido a que una persona puede hablar más de un idioma.

CUADRO 5.7: POBLACIÓN DE 5 AÑOS O MÁS, POR IDIOMA EN QUE PUEDE TENER UNA CONVERSACIÓN, SEGÚN SEXO, GRUPO ÉTNICO Y GRUPO DE EDAD

SEXO, GRUPO ÉTNICO Y GRUPOS DE EDAD	POBLACIÓN TOTAL (*)	IDIOMA								
		No puede hablar	Español	Mapudungún	Aymara	Quechua	Rapa Nui	Inglés	Otro	No responde
Yagán o Yámana	560	2	558	5	0	2	1	88	24	0
5 a 14 años	74	0	74	0	0	0	0	3	0	0
15 a 19 años	39	0	39	0	0	0	1	8	2	0
20 a 24 años	43	0	43	0	0	0	0	8	2	0
25 a 29 años	50	0	50	0	0	2	0	17	1	0
30 a 39 años	80	1	79	4	0	0	0	19	5	0
40 a 49 años	80	0	80	0	0	0	0	10	4	0
50 años o más	194	1	193	1	0	0	0	23	10	0
Otro	39.044	95	38.799	2.147	55	260	6	2.848	1.233	7
5 a 14 años	6.586	32	6.527	421	1	13	0	245	91	5
15 a 19 años	3.520	13	3.497	222	2	18	0	408	93	0
20 a 24 años	3.448	10	3.425	207	6	30	0	450	123	1
25 a 29 años	3.280	6	3.257	206	8	46	0	349	134	0
30 a 39 años	6.335	8	6.306	369	13	65	1	594	263	1
40 a 49 años	5.992	8	5.965	278	9	35	0	354	184	0
50 años o más	9.883	18	9.822	444	16	53	5	448	345	0
Ignorado	21.372	42	21.270	418	75	59	13	1.472	351	14
5 a 14 años	3.983	12	3.956	55	8	4	4	124	14	10
15 a 19 años	2.077	2	2.072	28	1	2	0	230	18	0
20 a 24 años	1.949	6	1.942	37	8	6	2	261	33	0
25 a 29 años	1.573	1	1.567	22	13	14	3	192	28	1
30 a 39 años	2.909	4	2.896	47	17	11	1	250	58	3
40 a 49 años	2.915	4	2.899	82	8	7	1	152	45	0
50 años o más	5.966	13	5.938	147	20	15	2	263	155	0
No pertenece a una etnia	7.050.717	16.936	7.018.796	3.651	889	1.511	660	670.565	163.425	11.257
5 a 14 años	1.026.962	3.659	1.019.393	466	51	34	43	54.987	9.572	3.640
15 a 19 años	592.871	1.237	590.358	228	48	53	55	89.440	9.651	1.004
20 a 24 años	640.686	1.323	637.937	347	76	143	81	111.003	14.913	942
25 a 29 años	549.633	1.064	547.296	307	141	203	74	91.857	15.404	813
30 a 39 años	1.063.353	2.031	1.059.019	561	229	445	168	131.225	28.650	1.601
40 a 49 años	1.070.465	1.901	1.066.700	547	142	301	103	79.440	24.849	1.297
50 años o más	2.106.747	5.721	2.098.093	1.195	202	332	136	112.613	60.386	1.960

(*) La columna de Población Total es menor o igual a la suma de los totales por idioma, debido a que una persona puede hablar más de un idioma.

CUADRO 6.1: POBLACIÓN DE 15 AÑOS O MÁS, POR RELIGIÓN, SEGÚN REGIÓN, SEXO Y GRUPO DE EDAD

REGIÓN, SEXO Y GRUPO DE EDAD	Población de 15 años o más	RELIGIÓN											Ignorado									
		Católica	Evangélica o Protestante	Judía	Musulmana	Mormón	Ortodoxa	Budista	Fe Bahá'í	Testigo de Jehová	Espiritualidad Indígena	Otra religión o credo		Ninguna								
TOTAL PAÍS																						
Ambos sexos	13.045.880	8.695.226	2.145.092	16.284	3.288	101.456	5.794	11.893	1.555	128.338	14.570	289.336	1.494.771	138.337								
15 a 29 años	4.048.836	2.485.807	684.132	4.136	984	36.825	1.540	3.681	470	32.164	4.450	99.289	636.860	58.498								
30 a 44 años	3.504.758	2.289.274	595.900	4.139	1.298	27.927	1.728	4.075	373	33.517	4.480	81.622	425.684	34.741								
45 a 59 años	3.082.974	2.127.510	517.606	3.924	659	22.212	1.293	2.787	437	34.936	3.058	67.098	275.578	25.876								
60 a 74 años	1.689.646	1.240.209	252.371	2.629	250	10.566	738	1.087	219	19.573	1.772	30.784	117.705	11.743								
75 años o más	719.666	552.426	95.083	1.456	97	3.926	435	263	56	8.148	810	10.543	38.944	7.479								
Hombres	6.272.691	4.061.418	946.850	8.081	2.020	44.959	2.841	5.851	725	47.539	7.460	144.483	917.970	82.494								
15 a 29 años	2.038.957	1.211.910	321.415	2.158	541	18.259	748	2.065	244	14.403	2.364	52.437	376.837	35.576								
30 a 44 años	1.701.431	1.078.513	263.408	2.107	833	12.301	814	1.995	177	12.685	2.307	41.226	264.107	20.958								
45 a 59 años	1.472.578	1.000.663	223.926	1.910	426	8.969	667	1.216	184	12.254	1.550	31.509	173.590	15.714								
60 a 74 años	775.688	560.676	102.274	1.302	156	4.004	398	473	100	6.059	873	14.524	77.921	6.928								
75 años o más	284.037	209.656	35.827	604	64	1.426	214	102	20	2.138	366	4.787	25.515	3.318								
Mujeres	6.773.189	4.633.808	1.198.242	8.203	1.268	56.497	2.893	6.042	830	80.799	7.110	144.853	576.801	55.843								
15 a 29 años	2.009.879	1.273.897	362.717	1.978	443	18.566	792	1.616	226	17.761	2.086	46.852	260.023	22.922								
30 a 44 años	1.803.327	1.210.761	332.492	2.032	465	15.626	914	2.080	196	20.832	2.173	40.396	161.577	13.783								
45 a 59 años	1.610.396	1.126.847	293.680	2.014	233	13.243	626	1.571	253	22.682	1.508	35.589	101.988	10.162								
60 a 74 años	913.958	679.533	150.097	1.327	94	6.562	340	614	119	13.514	899	16.260	39.784	4.815								
75 años o más	435.629	342.770	59.256	852	33	2.500	221	161	36	6.010	444	5.756	13.429	4.161								
ARICA Y PARINACOTA																						
Ambos sexos	163.726	108.834	22.228	61	56	2.491	17	112	20	3.792	183	5.134	19.579	1.219								
15 a 29 años	53.442	33.234	7.749	16	18	932	6	37	2	933	56	1.766	8.152	541								
30 a 44 años	44.169	28.921	6.073	13	25	678	5	34	7	994	50	1.416	5.645	308								
45 a 59 años	36.250	24.895	4.892	17	7	529	4	24	6	965	50	1.166	3.485	210								
60 a 74 años	21.650	15.602	2.598	10	1	252	1	14	4	670	22	609	1.769	98								
75 años o más	8.215	6.182	916	5	5	100	1	3	1	230	5	177	528	62								
Hombres	79.802	51.785	10.044	30	38	1.162	8	55	9	1.407	90	2.451	12.048	675								
15 a 29 años	27.690	16.776	3.884	8	10	496	3	22	2	412	27	909	4.826	315								
30 a 44 años	21.432	13.674	2.723	6	17	317	0	15	2	384	23	669	3.436	166								
45 a 59 años	17.150	11.594	2.106	8	5	206	3	12	2	341	26	521	2.216	110								
60 a 74 años	10.136	7.272	989	4	1	103	1	5	2	214	13	286	1.194	52								
75 años o más	3.394	2.469	342	4	5	40	1	1	1	56	1	66	376	32								

CUADRO 6.1: POBLACIÓN DE 15 AÑOS O MÁS, POR RELIGIÓN, SEGÚN REGIÓN, SEXO Y GRUPO DE EDAD

REGIÓN, SEXO Y GRUPO DE EDAD	Población de 15 años o más	RELIGIÓN											Ignorado	
		Católica	Evangélica o Protestante	Judía	Musulmana	Mormón	Ortodoxa	Budista	Fe Bahá'í	Testigo de Jehová	Espiritualidad Indígena	Otra religión o credo		Ninguna
Mujeres	83.924	57.049	12.184	31	18	1.329	9	57	11	2.385	93	2.683	7.531	544
15 a 29 años	25.752	16.458	3.865	8	8	436	3	15	0	521	29	857	3.326	226
30 a 44 años	22.737	15.247	3.350	7	8	361	5	19	5	610	27	747	2.209	142
45 a 59 años	19.100	13.301	2.786	9	2	323	1	12	4	624	24	645	1.269	100
60 a 74 años	11.514	8.330	1.609	6	0	149	0	9	2	456	9	323	575	46
75 años o más	4.821	3.713	574	1	0	60	0	2	0	174	4	111	152	30
TARAPACÁ														
Ambos sexos	224.782	152.735	29.868	84	488	2.216	43	425	22	2.883	505	7.362	25.450	2.701
15 a 29 años	76.532	48.756	11.141	13	162	847	11	116	6	759	163	2.518	10.997	1.043
30 a 44 años	66.949	44.772	8.977	32	246	675	17	148	10	845	169	2.317	7.911	830
45 a 59 años	50.512	35.580	6.583	19	67	482	13	132	3	744	87	1.719	4.542	541
60 a 74 años	22.704	17.223	2.413	15	13	164	2	25	2	388	67	628	1.580	184
75 años o más	8.085	6.404	754	5	0	48	0	4	1	147	19	180	420	103
Hombres	112.547	74.005	14.015	50	317	1.043	27	231	9	1.067	266	3.756	15.987	1.774
15 a 29 años	39.392	24.245	5.574	9	86	425	8	58	4	321	81	1.321	6.597	663
30 a 44 años	33.704	21.691	4.235	21	169	331	11	87	3	321	94	1.192	4.978	571
45 a 59 años	25.170	17.357	2.951	11	54	209	7	70	2	257	42	855	2.988	367
60 a 74 años	11.069	8.262	984	8	8	63	1	13	0	128	37	310	1.129	126
75 años o más	3.212	2.450	271	1	0	15	0	3	0	40	12	78	295	47
Mujeres	112.235	78.730	15.853	34	171	1.173	16	194	13	1.816	239	3.606	9.463	927
15 a 29 años	37.140	24.511	5.567	4	76	422	3	58	2	438	82	1.197	4.400	380
30 a 44 años	33.245	23.081	4.742	11	77	344	6	61	7	524	75	1.125	2.933	259
45 a 59 años	25.342	18.223	3.632	8	13	273	6	62	1	487	45	864	1.554	174
60 a 74 años	11.635	8.961	1.429	7	5	101	1	12	2	260	30	318	451	58
75 años o más	4.873	3.954	483	4	0	33	0	1	1	107	7	102	125	56
ANTOFAGASTA														
Ambos sexos	415.961	288.250	53.686	109	57	4.234	45	289	64	6.795	153	10.505	47.055	4.719
15 a 29 años	140.694	92.184	18.799	30	20	1.677	16	99	13	1.836	42	3.836	19.972	2.170
30 a 44 años	121.694	84.005	15.692	42	27	1.202	14	105	25	1.862	60	3.186	14.275	1.199
45 a 59 años	94.022	66.898	12.406	19	8	860	10	60	17	1.821	43	2.347	8.706	827
60 a 74 años	43.699	32.862	5.097	16	1	372	1	20	5	885	7	874	3.199	360
75 años o más	15.852	12.301	1.692	2	1	123	4	5	4	391	1	262	903	163

CUADRO 6.1: POBLACIÓN DE 15 AÑOS O MÁS, POR RELIGIÓN, SEGÚN REGIÓN, SEXO Y GRUPO DE EDAD

REGIÓN, SEXO Y GRUPO DE EDAD	Población de 15 años o más	RELIGIÓN											Ignorado	
		Católica	Evangélica o Protestante	Judía	Musulmana	Mormón	Ortodoxa	Budista	Fe Bahá'í	Testigo de Jehová	Espiritualidad Indígena	Otra religión o credo		Ninguna
Hombres	205.884	139.457	23.923	69	32	1.916	22	138	32	2.555	81	5.352	29.492	2.815
15 a 29 años	72.527	46.300	9.191	17	10	837	7	59	7	835	22	2.000	11.910	1.332
30 a 44 años	60.669	40.892	6.963	27	16	538	6	42	12	717	30	1.660	9.068	698
45 a 59 años	46.325	32.619	5.288	13	5	352	5	26	8	652	27	1.150	5.685	495
60 a 74 años	20.364	15.130	1.943	11	1	142	1	10	3	266	2	434	2.206	215
75 años o más	5.999	4.516	538	1	0	47	3	1	2	85	0	108	623	75
Mujeres	210.077	148.793	29.763	40	25	2.318	23	151	32	4.240	72	5.153	17.563	1.904
15 a 29 años	68.167	45.884	9.608	13	10	840	9	40	6	1.001	20	1.836	8.062	838
30 a 44 años	61.025	43.113	8.729	15	11	664	8	63	13	1.145	30	1.526	5.207	501
45 a 59 años	47.697	34.279	7.118	6	3	508	5	34	9	1.169	16	1.197	3.021	332
60 a 74 años	23.335	17.732	3.154	5	0	230	0	10	2	619	5	440	993	145
75 años o más	9.853	7.785	1.154	1	1	76	1	4	2	306	1	154	280	88
ATACAMA														
Ambos sexos	221.192	162.084	26.459	88	54	2.280	72	155	29	2.360	79	4.236	21.376	1.920
15 a 29 años	70.134	48.797	8.719	17	9	835	20	51	8	626	33	1.406	8.703	910
30 a 44 años	62.094	44.909	7.569	28	23	636	19	64	11	663	24	1.252	6.450	446
45 a 59 años	52.700	39.612	6.475	20	15	491	24	29	7	640	18	1.011	4.025	333
60 a 74 años	25.851	20.354	2.701	15	4	212	7	9	2	305	3	430	1.652	157
75 años o más	10.413	8.412	995	8	3	106	2	2	1	126	1	137	546	74
Hombres	110.979	79.285	12.163	53	38	1.023	51	97	15	880	50	2.169	13.954	1.201
15 a 29 años	36.194	24.408	4.293	10	5	432	15	29	3	292	23	757	5.348	579
30 a 44 años	31.376	22.078	3.464	19	17	293	10	43	5	269	11	657	4.228	282
45 a 59 años	26.312	19.507	2.907	10	12	192	20	18	5	199	13	478	2.747	204
60 a 74 años	12.537	9.721	1.126	9	2	65	4	7	1	82	2	202	1.219	97
75 años o más	4.560	3.571	373	5	2	41	2	0	1	38	1	75	412	39
Mujeres	110.213	82.799	14.296	35	16	1.257	21	58	14	1.480	29	2.067	7.422	719
15 a 29 años	33.940	24.389	4.426	7	4	403	5	22	5	334	10	649	3.355	331
30 a 44 años	30.718	22.831	4.105	9	6	343	9	21	6	394	13	595	2.222	164
45 a 59 años	26.388	20.105	3.568	10	3	299	4	11	2	441	5	533	1.278	129
60 a 74 años	13.314	10.633	1.575	6	2	147	3	2	1	223	1	228	433	60
75 años o más	5.853	4.841	622	3	1	65	0	2	0	88	0	62	134	35



CUADRO 6.1: POBLACIÓN DE 15 AÑOS O MÁS, POR RELIGIÓN, SEGÚN REGIÓN, SEXO Y GRUPO DE EDAD

REGIÓN, SEXO Y GRUPO DE EDAD	Población de 15 años o más	RELIGIÓN												
		Católica	Evangélica o Protestante	Judía	Musulmana	Mormón	Ortodoxa	Budista	Fe Bahá'í	Testigo de Jehová	Espiritualidad Indígena	Otra religión o credo	Ninguna	Ignorado
COQUIMBO														
Ambos sexos	547.442	429.519	44.163	173	125	3.859	99	407	66	6.466	232	12.742	45.206	4.385
15 a 29 años	169.997	127.845	13.745	29	29	1.342	22	146	7	1.599	67	4.343	18.839	1.984
30 a 44 años	144.953	112.292	11.948	44	44	1.097	31	124	20	1.720	102	3.777	12.795	959
45 a 59 años	128.062	102.743	10.560	50	33	860	26	99	21	1.694	40	2.918	8.203	815
60 a 74 años	71.803	59.233	5.548	25	16	399	14	33	17	1.018	21	1.265	3.829	385
75 años o más	32.627	27.406	2.362	25	3	161	6	5	1	435	2	439	1.540	242
Hombres	263.636	202.862	19.451	87	77	1.666	53	206	34	2.349	101	6.207	27.922	2.621
15 a 29 años	85.224	62.456	6.581	14	14	650	11	84	2	727	34	2.269	11.182	1.200
30 a 44 años	69.759	52.965	5.263	25	29	493	16	65	11	602	46	1.817	7.847	580
45 a 59 años	61.481	48.838	4.595	25	21	348	9	38	11	576	17	1.338	5.178	487
60 a 74 años	33.369	27.265	2.186	15	11	122	12	15	9	308	4	583	2.611	228
75 años o más	13.803	11.338	826	8	2	53	5	4	1	136	0	200	1.104	126
Mujeres	283.806	226.657	24.712	86	48	2.193	46	201	32	4.117	131	6.535	17.284	1.764
15 a 29 años	84.773	65.389	7.164	15	15	692	11	62	5	872	33	2.074	7.657	784
30 a 44 años	75.194	59.327	6.685	19	15	604	15	59	9	1.118	56	1.960	4.948	379
45 a 59 años	66.581	53.905	5.965	25	12	512	17	61	10	1.118	23	1.580	3.025	328
60 a 74 años	38.434	31.968	3.362	10	5	277	2	18	8	710	17	682	1.218	157
75 años o más	18.824	16.068	1.536	17	1	108	1	1	0	299	2	239	436	116
VALPARAÍSO														
Ambos sexos	1.381.518	1.001.262	145.750	1.022	311	13.334	489	1.333	167	16.666	808	34.866	152.251	13.259
15 a 29 años	420.367	281.630	45.146	233	95	4.571	110	436	55	3.894	280	11.970	66.163	5.784
30 a 44 años	339.114	242.016	37.576	256	99	3.413	118	392	26	3.931	278	8.640	39.383	2.986
45 a 59 años	327.707	243.961	36.370	233	69	2.925	118	326	42	4.569	160	8.252	28.422	2.260
60 a 74 años	199.908	156.888	18.811	183	33	1.698	95	139	30	2.923	74	4.350	13.476	1.208
75 años o más	94.422	76.767	7.847	117	15	727	48	40	14	1.349	16	1.654	4.807	1.021
Hombres	655.329	461.140	63.566	488	190	5.894	244	663	80	6.099	361	17.139	91.561	7.904
15 a 29 años	212.434	137.475	21.534	115	56	2.247	53	250	31	1.744	125	6.358	38.878	3.568
30 a 44 años	162.604	112.546	16.576	118	59	1.498	54	189	11	1.543	134	4.268	23.768	1.840
45 a 59 años	153.206	112.379	15.466	112	43	1.211	56	138	19	1.575	64	3.715	17.067	1.361
60 a 74 años	90.404	69.827	7.313	87	22	668	54	66	15	885	32	2.022	8.711	702
75 años o más	36.681	28.913	2.677	56	10	270	27	20	4	352	6	776	3.137	433

CUADRO 6.1: POBLACIÓN DE 15 AÑOS O MÁS, POR RELIGIÓN, SEGÚN REGIÓN, SEXO Y GRUPO DE EDAD

REGIÓN, SEXO Y GRUPO DE EDAD	Población de 15 años o más	RELIGIÓN												
		Católica	Evangélica o Protestante	Judía	Musulmana	Mormón	Ortodoxa	Budista	Fe Bahá'í	Testigo de Jehová	Espiritualidad Indígena	Otra religión o credo	Ninguna	Ignorado
Mujeres	726.189	540.122	82.184	534	121	7.440	245	670	87	10.567	447	17.727	60.690	5.355
15 a 29 años	207.933	144.155	23.612	118	39	2.324	57	186	24	2.150	155	5.612	27.285	2.216
30 a 44 años	176.510	129.470	21.000	138	40	1.915	64	203	15	2.388	144	4.372	15.615	1.146
45 a 59 años	174.501	131.582	20.904	121	26	1.714	62	188	23	2.994	96	4.537	11.355	899
60 a 74 años	109.504	87.061	11.498	96	11	1.030	41	73	15	2.038	42	2.328	4.765	506
75 años o más	57.741	47.854	5.170	61	5	457	21	20	10	997	10	878	1.670	588
METROPOLITANA DE SANTIAGO														
Ambos sexos	5.285.546	3.475.374	723.567	13.123	1.661	38.581	4.183	7.013	552	53.935	3.499	146.096	744.643	73.319
15 a 29 años	1.676.455	1.001.317	234.723	3.369	492	14.145	1.140	2.085	177	13.624	1.235	50.446	324.283	29.419
30 a 44 años	1.434.298	920.592	203.263	3.260	639	10.515	1.272	2.510	156	13.949	1.291	42.108	215.050	19.693
45 a 59 años	1.236.872	848.101	176.969	3.178	347	8.558	923	1.651	146	15.026	660	33.798	133.162	14.353
60 a 74 años	659.572	487.987	80.324	2.125	128	3.958	521	629	59	8.050	246	14.806	54.660	6.079
75 años o más	278.349	217.377	28.288	1.191	55	1.405	327	138	14	3.286	67	4.938	17.488	3.775
Hombres	2.520.724	1.584.757	317.672	6.478	1.039	17.174	1.994	3.372	263	19.956	1.650	72.645	449.977	43.747
15 a 29 años	846.236	483.123	111.077	1.751	290	7.121	532	1.167	90	6.145	574	26.609	190.071	17.686
30 a 44 años	698.988	427.727	91.338	1.654	418	4.617	582	1.205	84	5.363	649	21.465	132.001	11.885
45 a 59 años	579.647	386.480	74.965	1.541	214	3.449	458	699	60	5.321	310	15.620	81.655	8.875
60 a 74 años	293.981	211.848	30.943	1.053	79	1.486	269	255	23	2.362	92	6.771	35.113	3.687
75 años o más	101.872	75.579	9.349	479	38	501	153	46	6	765	25	2.180	11.137	1.614
Mujeres	2.764.822	1.890.617	405.895	6.645	622	21.407	2.189	3.641	289	33.979	1.849	73.451	294.666	29.572
15 a 29 años	830.219	518.194	123.646	1.618	202	7.024	608	918	87	7.479	661	23.837	134.212	11.733
30 a 44 años	735.310	492.865	111.925	1.606	221	5.898	690	1.305	72	8.586	642	20.643	83.049	7.808
45 a 59 años	657.225	461.621	102.004	1.637	133	5.109	465	952	86	9.705	350	18.178	51.507	5.478
60 a 74 años	365.591	276.139	49.381	1.072	49	2.472	252	374	36	5.688	154	8.035	19.547	2.392
75 años o más	176.477	141.798	18.939	712	17	904	174	92	8	2.521	42	2.758	6.351	2.161
LIBERTADOR GENERAL BERNARDO O'HIGGINS														
Ambos sexos	682.996	517.772	89.360	145	54	3.978	263	473	89	6.266	156	8.811	51.359	4.270
15 a 29 años	196.253	141.120	26.467	32	9	1.387	72	137	24	1.605	54	2.690	20.757	1.899
30 a 44 años	187.304	139.713	25.616	52	23	1.158	101	150	14	1.653	52	2.614	15.198	960
45 a 59 años	169.638	131.328	22.341	36	14	846	52	105	34	1.775	40	2.222	10.032	813
60 a 74 años	92.294	74.300	11.056	19	5	435	25	71	15	879	8	973	4.108	400
75 años o más	37.507	31.311	3.880	6	3	152	13	10	2	354	2	312	1.264	198

CUADRO 6.1: POBLACIÓN DE 15 AÑOS O MÁS, POR RELIGIÓN, SEGÚN REGIÓN, SEXO Y GRUPO DE EDAD

REGIÓN, SEXO Y GRUPO DE EDAD	Población de 15 años o más	RELIGIÓN												
		Católica	Evangélica o Protestante	Judía	Musulmana	Mormón	Ortodoxa	Budista	Fe Bahá'í	Testigo de Jehová	Espiritualidad Indígena	Otra religión o credo	Ninguna	Ignorado
Hombres	334.097	250.481	39.321	79	33	1.818	142	216	38	2.394	73	4.497	32.385	2.620
15 a 29 años	99.222	70.090	12.262	17	4	715	36	79	11	704	30	1.428	12.599	1.247
30 a 44 años	91.301	67.269	11.223	34	15	515	51	64	7	631	27	1.300	9.578	587
45 a 59 años	82.728	63.967	9.590	14	10	349	36	44	14	631	11	1.113	6.479	470
60 a 74 años	44.369	35.661	4.602	10	2	178	13	27	6	305	4	493	2.841	227
75 años o más	16.477	13.494	1.644	4	2	61	6	2	0	123	1	163	888	89
Mujeres	348.899	267.291	50.039	66	21	2.160	121	257	51	3.872	83	4.314	18.974	1.650
15 a 29 años	97.031	71.030	14.205	15	5	672	36	58	13	901	24	1.262	8.158	652
30 a 44 años	96.003	72.444	14.393	18	8	643	50	86	7	1.022	25	1.314	5.620	373
45 a 59 años	86.910	67.361	12.751	22	4	497	16	61	20	1.144	29	1.109	3.553	343
60 a 74 años	47.925	38.639	6.454	9	3	257	12	44	9	574	4	480	1.267	173
75 años o más	21.030	17.817	2.236	2	1	91	7	8	2	231	1	149	376	109
MAULE														
Ambos sexos	760.371	552.364	123.939	155	81	3.895	68	244	51	5.173	109	8.914	59.211	6.167
15 a 29 años	225.961	157.067	36.621	44	25	1.370	14	97	19	1.319	36	2.890	23.585	2.874
30 a 44 años	201.674	144.296	33.871	37	27	1.115	20	79	11	1.436	46	2.409	17.008	1.319
45 a 59 años	185.788	137.407	31.005	42	21	865	20	38	14	1.396	22	2.151	11.719	1.088
60 a 74 años	104.516	79.960	16.422	27	6	410	10	28	7	742	3	1.106	5.217	578
75 años o más	42.432	33.634	6.020	5	2	135	4	2	0	280	2	358	1.682	308
Hombres	368.318	263.877	54.974	86	44	1.685	43	125	15	1.962	62	4.459	37.363	3.623
15 a 29 años	112.085	76.360	16.867	26	11	655	10	52	7	579	25	1.499	14.255	1.739
30 a 44 años	96.810	68.425	14.581	19	17	476	13	40	3	493	24	1.191	10.744	784
45 a 59 años	90.489	66.631	13.636	23	12	354	12	19	3	528	13	1.047	7.585	626
60 a 74 años	50.386	38.220	7.233	15	3	153	7	14	2	268	0	544	3.616	311
75 años o más	18.548	14.241	2.657	3	1	47	1	0	0	94	0	178	1.163	163
Mujeres	392.053	288.487	68.965	69	37	2.210	25	119	36	3.211	47	4.455	21.848	2.544
15 a 29 años	113.876	80.707	19.754	18	14	715	4	45	12	740	11	1.391	9.330	1.135
30 a 44 años	104.864	75.871	19.290	18	10	639	7	39	8	943	22	1.218	6.264	535
45 a 59 años	95.299	70.776	17.369	19	9	511	8	19	11	868	9	1.104	4.134	462
60 a 74 años	54.130	41.740	9.189	12	3	257	3	14	5	474	3	562	1.601	267
75 años o más	23.884	19.393	3.363	2	1	88	3	2	0	186	2	180	519	145

CUADRO 6.1: POBLACIÓN DE 15 AÑOS O MÁS, POR RELIGIÓN, SEGÚN REGIÓN, SEXO Y GRUPO DE EDAD

REGIÓN, SEXO Y GRUPO DE EDAD	Población de 15 años o más	RELIGIÓN											Ignorado					
		Católica	Evangélica o Protestante	Judía	Musulmana	Mormón	Ortodoxa	Budista	Fe Bahá'í	Testigo de Jehová	Espiritualidad Indígena	Otra religión o credo		Ninguna				
BIOBÍO																		
Ambos sexos	1.551.279	835.123	487.965	546	174	13.786	181	609	139	11.372	1.640	26.564	161.142	12.038				
15 a 29 años	475.841	230.533	156.130	169	52	4.959	50	208	42	2.857	574	9.471	65.197	5.599				
30 a 44 años	408.766	212.529	135.764	137	64	3.868	52	192	24	2.928	483	7.024	43.006	2.695				
45 a 59 años	373.720	208.898	117.322	132	35	3.002	39	131	45	3.101	306	6.004	32.576	2.129				
60 a 74 años	207.476	127.174	57.414	75	19	1.467	23	48	27	1.733	201	3.064	15.263	968				
75 años o más	85.476	55.989	21.335	33	4	490	17	30	1	753	76	1.001	5.100	647				
Hombres	742.352	391.348	215.429	275	85	5.966	114	307	67	4.200	938	13.442	103.102	7.079				
15 a 29 años	237.277	112.205	72.695	94	21	2.375	27	113	23	1.268	364	5.054	39.648	3.390				
30 a 44 años	194.994	99.664	59.297	69	31	1.690	37	100	6	1.063	269	3.505	27.667	1.596				
45 a 59 años	179.080	99.312	51.187	61	20	1.169	25	55	21	1.082	165	2.898	21.827	1.258				
60 a 74 años	95.995	58.281	23.668	36	11	566	16	28	17	569	107	1.518	10.629	549				
75 años o más	35.006	21.886	8.582	15	2	166	9	11	0	218	33	467	3.331	286				
Mujeres	808.927	443.775	272.536	271	89	7.820	67	302	72	7.172	702	13.122	58.040	4.959				
15 a 29 años	238.564	118.328	83.435	75	31	2.584	23	95	19	1.589	210	4.417	25.549	2.209				
30 a 44 años	213.772	112.865	76.467	68	33	2.178	15	92	18	1.865	214	3.519	15.339	1.099				
45 a 59 años	194.640	109.586	66.135	71	15	1.833	14	76	24	2.019	141	3.106	10.749	871				
60 a 74 años	111.481	68.893	33.746	39	8	901	7	20	10	1.164	94	1.546	4.634	419				
75 años o más	50.470	34.103	12.753	18	2	324	8	19	1	535	43	534	1.769	361				
LA ARAUCANÍA																		
Ambos sexos	709.232	417.354	193.660	406	76	4.066	116	319	230	4.967	5.667	11.697	65.020	5.654				
15 a 29 años	216.508	116.345	61.162	95	30	1.573	35	95	77	1.282	1.514	3.973	27.937	2.390				
30 a 44 años	186.178	106.735	52.917	107	23	1.076	27	99	50	1.360	1.444	3.155	17.932	1.253				
45 a 59 años	164.225	100.791	44.562	97	13	866	24	74	69	1.249	1.278	2.588	11.623	991				
60 a 74 años	97.293	63.179	24.529	70	7	385	24	39	24	782	910	1.366	5.415	563				
75 años o más	45.028	30.304	10.490	37	3	166	6	12	10	294	521	615	2.113	457				
Hombres	338.954	197.564	84.642	188	41	1.754	57	164	110	1.857	2.984	5.869	40.481	3.243				
15 a 29 años	106.612	56.315	27.804	45	13	754	19	51	43	578	835	2.064	16.604	1.487				
30 a 44 años	88.513	50.383	22.733	50	13	460	8	50	24	488	760	1.574	11.271	699				
45 a 59 años	79.686	49.038	19.571	46	9	333	12	36	28	427	680	1.279	7.669	558				
60 a 74 años	45.302	29.389	10.376	30	5	141	15	21	13	278	467	681	3.589	297				
75 años o más	18.841	12.439	4.158	17	1	66	3	6	2	86	242	271	1.348	202				

CUADRO 6.1: POBLACIÓN DE 15 AÑOS O MÁS, POR RELIGIÓN, SEGÚN REGIÓN, SEXO Y GRUPO DE EDAD

REGIÓN, SEXO Y GRUPO DE EDAD	Población de 15 años o más	RELIGIÓN											Ignorado	
		Católica	Evangélica o Protestante	Judía	Musulmana	Mormón	Ortodoxa	Budista	Fe Bahá'í	Testigo de Jehová	Espiritualidad Indígena	Otra religión o credo		Ninguna
Mujeres	370.278	219.790	109.018	218	35	2.312	59	155	120	3.110	2.683	5.828	24.539	2.411
15 a 29 años	109.896	60.030	33.358	50	17	819	16	44	34	704	679	1.909	11.333	903
30 a 44 años	97.665	56.352	30.184	57	10	616	19	49	26	872	684	1.581	6.661	554
45 a 59 años	84.539	51.753	24.991	51	4	533	12	38	41	822	598	1.309	3.954	433
60 a 74 años	51.991	33.790	14.153	40	2	244	9	18	11	504	443	685	1.826	266
75 años o más	26.187	17.865	6.332	20	2	100	3	6	8	208	279	344	765	255
LOS RÍOS														
Ambos sexos	285.524	166.122	77.391	102	39	2.245	58	155	43	1.907	1.001	3.381	31.116	1.964
15 a 29 años	87.193	45.762	24.070	23	15	918	19	66	13	474	238	1.214	13.477	904
30 a 44 años	72.710	41.176	20.146	35	15	547	23	50	4	498	271	924	8.562	459
45 a 59 años	68.870	42.206	18.570	22	6	473	10	28	14	485	248	738	5.759	311
60 a 74 años	39.265	25.219	10.268	14	2	219	2	8	8	339	159	360	2.497	170
75 años o más	17.486	11.759	4.337	8	1	88	4	3	4	111	85	145	821	120
Hombres	138.194	78.775	34.807	56	18	935	32	74	18	682	530	1.698	19.382	1.187
15 a 29 años	43.420	22.092	11.268	14	8	437	12	34	5	206	130	649	7.992	573
30 a 44 años	35.151	19.605	8.839	17	6	223	13	23	2	171	137	460	5.380	275
45 a 59 años	33.933	20.637	8.447	12	3	174	5	12	5	170	135	357	3.785	191
60 a 74 años	18.279	11.688	4.384	8	1	73	0	4	3	101	88	165	1.669	95
75 años o más	7.411	4.753	1.869	5	0	28	2	1	3	34	40	67	556	53
Mujeres	147.330	87.347	42.584	46	21	1.310	26	81	25	1.225	471	1.683	11.734	777
15 a 29 años	43.773	23.670	12.802	9	7	481	7	32	8	268	108	565	5.485	331
30 a 44 años	37.559	21.571	11.307	18	9	324	10	27	2	327	134	464	3.182	184
45 a 59 años	34.937	21.569	10.123	10	3	299	5	16	9	315	113	381	1.974	120
60 a 74 años	20.986	13.531	5.884	6	1	146	2	4	5	238	71	195	828	75
75 años o más	10.075	7.006	2.468	3	1	60	2	2	1	77	45	78	265	67
LOS LAGOS														
Ambos sexos	615.502	440.344	104.540	214	72	4.355	68	256	67	4.005	460	5.966	49.978	5.177
15 a 29 años	182.518	122.559	32.703	50	23	1.534	18	74	23	943	125	1.843	20.274	2.349
30 a 44 años	177.384	125.453	29.987	77	23	1.263	16	90	13	1.201	189	1.872	15.948	1.252
45 a 59 años	143.892	106.366	23.871	45	17	995	23	63	15	973	89	1.397	9.125	913
60 a 74 años	77.945	59.553	12.721	30	7	405	10	22	14	624	46	624	3.433	456
75 años o más	33.763	26.413	5.258	12	2	158	1	7	2	264	11	230	1.198	207

CUADRO 6.1: POBLACIÓN DE 15 AÑOS O MÁS, POR RELIGIÓN, SEGÚN REGIÓN, SEXO Y GRUPO DE EDAD

REGIÓN, SEXO Y GRUPO DE EDAD	RELIGIÓN													
	Población de 15 años o más	Católica	Evangélica o Protestante	Judía	Musulmana	Mormón	Ortodoxa	Budista	Fe Bahá'í	Testigo de Jehová	Espiritualidad Indígena	Otra religión o credo	Ninguna	Ignorado
Hombres	301.126	213.050	46.696	111	42	1.954	42	148	30	1.498	238	3.208	31.024	3.085
15 a 29 años	91.322	60.552	15.080	29	9	746	10	49	15	410	76	1.015	11.902	1.429
30 a 44 años	87.282	61.022	13.229	38	15	546	10	49	7	460	93	977	10.080	756
45 a 59 años	71.661	52.764	10.739	26	13	434	17	36	4	334	43	751	5.974	526
60 a 74 años	36.747	27.973	5.463	13	4	161	4	8	4	209	22	347	2.279	260
75 años o más	14.114	10.739	2.185	5	1	67	1	6	0	85	4	118	789	114
Mujeres	314.376	227.294	57.844	103	30	2.401	26	108	37	2.507	222	2.758	18.954	2.092
15 a 29 años	91.196	62.007	17.623	21	14	788	8	25	8	533	49	828	8.372	920
30 a 44 años	90.102	64.431	16.758	39	8	717	6	41	6	741	96	895	5.868	496
45 a 59 años	72.231	53.602	13.132	19	4	561	6	27	11	639	46	646	3.151	387
60 a 74 años	41.198	31.580	7.258	17	3	244	6	14	10	415	24	277	1.154	196
75 años o más	19.649	15.674	3.073	7	1	91	0	1	2	179	7	112	409	93
AYSÉN DEL GENERAL CARLOS IBÁÑEZ DEL CAMPO														
Ambos sexos	74.514	50.537	11.469	23	10	792	9	31	4	502	45	925	9.532	635
15 a 29 años	21.761	13.419	3.490	7	2	270	1	10	1	135	20	290	3.873	243
30 a 44 años	22.538	15.126	3.336	6	4	288	7	13	1	158	14	311	3.099	175
45 a 59 años	18.397	13.133	2.870	6	3	162	1	7	1	132	6	230	1.713	133
60 a 74 años	8.661	6.459	1.303	3	1	58	0	0	0	52	4	83	646	52
75 años o más	3.157	2.400	470	1	0	14	0	1	1	25	1	11	201	32
Hombres	37.433	24.983	5.045	13	7	345	2	14	1	195	24	485	5.916	403
15 a 29 años	11.142	6.729	1.631	5	2	132	1	5	0	64	11	140	2.280	142
30 a 44 años	11.068	7.228	1.439	2	2	124	1	7	0	58	8	173	1.908	118
45 a 59 años	9.357	6.679	1.231	4	2	63	0	1	1	44	1	116	1.131	84
60 a 74 años	4.425	3.275	560	2	1	22	0	0	0	24	3	49	454	35
75 años o más	1.441	1.072	184	0	0	4	0	1	0	5	1	7	143	24
Mujeres	37.081	25.554	6.424	10	3	447	7	17	3	307	21	440	3.616	232
15 a 29 años	10.619	6.690	1.859	2	0	138	0	5	1	71	9	150	1.593	101
30 a 44 años	11.470	7.898	1.897	4	2	164	6	6	1	100	6	138	1.191	57
45 a 59 años	9.040	6.454	1.639	2	1	99	1	6	0	88	5	114	562	49
60 a 74 años	4.236	3.184	743	1	0	36	0	0	0	28	1	34	192	17
75 años o más	1.716	1.328	286	1	0	10	0	0	1	20	0	4	58	8



CUADRO 6.1: POBLACIÓN DE 15 AÑOS O MÁS, POR RELIGIÓN, SEGÚN REGIÓN, SEXO Y GRUPO DE EDAD

REGIÓN, SEXO Y GRUPO DE EDAD	Población de 15 años o más	RELIGIÓN												
		Católica	Evangélica o Protestante	Judía	Musulmana	Mormón	Ortodoxa	Budista	Fe Bahá'í	Testigo de Jehová	Espiritualidad Indígena	Otra religión o credo	Ninguna	Ignorado
MAGALLANES Y DE LA ANTÁRTICA CHILENA														
Ambos sexos	126.295	97.552	11.047	33	30	1.344	23	72	12	1.249	33	2.137	11.853	910
15 a 29 años	35.180	25.239	3.467	9	3	465	6	24	3	278	13	633	4.651	389
30 a 44 años	34.933	26.739	3.165	13	16	396	6	25	1	319	7	617	3.422	207
45 a 59 años	32.319	25.591	2.810	8	4	298	6	20	3	366	11	557	2.486	159
60 a 74 años	17.009	14.216	1.166	2	7	132	3	2	5	183	1	246	961	85
75 años o más	6.854	5.767	439	1	0	53	2	1	0	103	1	84	333	70
Hombres	63.316	48.049	5.102	18	19	624	10	41	4	438	12	1.106	7.376	517
15 a 29 años	18.180	12.784	1.674	4	2	237	4	13	1	118	7	365	2.745	226
30 a 44 años	17.780	13.344	1.505	8	9	180	2	16	0	122	2	318	2.153	121
45 a 59 años	16.353	12.861	1.247	4	3	126	2	12	1	117	3	271	1.604	102
60 a 74 años	8.325	6.864	504	1	5	61	1	0	2	60	0	119	661	47
75 años o más	2.678	2.196	172	1	0	20	1	0	0	21	0	33	213	21
Mujeres	62.979	49.503	5.945	15	11	720	13	31	8	811	21	1.031	4.477	393
15 a 29 años	17.000	12.455	1.793	5	1	228	2	11	2	160	6	268	1.906	163
30 a 44 años	17.153	13.395	1.660	5	7	216	4	9	1	197	5	299	1.269	86
45 a 59 años	15.966	12.730	1.563	4	1	172	4	8	2	249	8	286	882	57
60 a 74 años	8.684	7.352	662	1	2	71	2	2	3	123	1	127	300	38
75 años o más	4.176	3.571	267	0	0	33	1	1	0	82	1	51	120	49

CUADRO 6.2: POBLACIÓN DE 15 AÑOS O MÁS, POR SEXO Y RELIGIÓN, SEGÚN GRUPO DE EDAD Y ESTADO CIVIL ACTUAL (LEGAL)

GRUPO DE EDAD Y ESTADO CIVIL ACTUAL (LEGAL)	HOMBRES												
	Católica	Evangélica o Protestante	Judía	Musulmana	Mormón	Ortodoxa	Budista	Fe Bahá'í	Testigo de Jehová	Espiritualidad Indígena	Otra religión o credo	Ninguna	Ignorado
TOTAL PAÍS													
Total	4.061.418	946.850	8.081	2.020	44.959	2.841	5.851	725	47.539	7.460	144.483	917.970	82.494
Soltero(a)	1.929.247	436.058	3.073	864	21.206	1.190	3.429	350	17.442	4.566	76.997	566.056	51.981
Casado(a)	1.917.096	466.213	4.465	1.031	21.868	1.471	2.068	322	27.894	2.513	59.641	310.401	25.900
Divorciado(a)	92.242	19.309	338	72	1.041	94	242	37	1.028	141	4.564	23.030	2.020
Viudo(a)	106.421	22.369	139	33	695	71	66	10	1.061	211	2.403	14.581	2.253
Anulado(a)	16.412	2.901	66	20	149	15	46	6	114	29	878	3.902	340
15 a 29 años	1.211.910	321.415	2.158	541	18.259	748	2.065	244	14.403	2.364	52.437	376.837	35.576
Soltero(a)	1.140.437	284.250	2.003	440	15.954	721	1.949	225	11.948	2.276	49.064	359.163	32.565
Casado(a)	69.572	36.584	150	100	2.255	27	109	16	2.419	86	3.275	17.159	2.935
Divorciado(a)	1.376	430	3	1	43	0	4	2	31	1	70	394	58
Viudo(a)	354	95	1	0	3	0	3	1	4	1	18	73	9
Anulado(a)	171	56	1	0	4	0	0	0	1	0	10	48	9
30 a 44 años	1.078.513	263.408	2.107	833	12.301	814	1.995	177	12.685	2.307	41.226	264.107	20.958
Soltero(a)	494.992	97.831	661	308	3.840	293	1.098	82	3.481	1.553	19.825	147.502	12.129
Casado(a)	546.884	157.274	1.357	483	7.960	483	801	82	8.790	684	19.540	106.287	8.094
Divorciado(a)	30.031	6.748	79	30	417	33	84	11	354	61	1.579	8.738	620
Viudo(a)	2.804	825	3	5	37	4	6	0	29	3	95	627	47
Anulado(a)	3.802	730	7	7	47	1	6	2	31	6	187	953	68
45 a 59 años	1.000.663	223.926	1.910	426	8.969	667	1.216	184	12.254	1.550	31.509	173.590	15.714
Soltero(a)	203.938	39.858	268	92	1.061	105	289	34	1.456	511	6.064	44.109	5.088
Casado(a)	732.588	170.407	1.444	288	7.303	499	777	125	10.187	941	22.503	114.979	8.971
Divorciado(a)	41.488	8.559	152	27	440	45	108	19	436	61	2.108	10.006	913
Viudo(a)	15.254	3.774	15	10	103	10	11	3	126	25	441	2.686	585
Anulado(a)	7.395	1.328	31	9	62	8	31	3	49	12	393	1.810	157
60 a 74 años	560.676	102.274	1.302	156	4.004	398	473	100	6.059	873	14.524	77.921	6.928
Soltero(a)	69.274	11.292	114	19	277	50	81	8	434	180	1.673	12.118	1.505
Casado(a)	431.824	79.069	1.033	117	3.331	315	316	83	5.055	595	11.048	56.141	4.114
Divorciado(a)	16.562	3.028	91	8	120	12	43	5	167	13	703	3.388	300
Viudo(a)	38.874	8.256	45	8	247	16	25	3	376	75	856	5.382	935
Anulado(a)	4.142	629	19	4	29	5	8	1	27	10	244	892	74

CONTINÚA ▶



CUADRO 6.2: POBLACIÓN DE 15 AÑOS O MÁS, POR SEXO Y RELIGIÓN, SEGÚN GRUPO DE EDAD Y ESTADO CIVIL ACTUAL (LEGAL)

GRUPO DE EDAD Y ESTADO CIVIL ACTUAL (LEGAL)	HOMBRES												
	Católica	Evangélica o Protestante	Judía	Musulmana	Mormón	Ortodoxa	Budista	Fé Bahá'í	Testigo de Jehová	Espiritualidad Indígena	Otra religión o credo	Ninguna	Ignorado
75 años o más	209.656	35.827	604	64	1.426	214	102	20	2.138	366	4.787	25.515	3.318
Soltero(a)	20.606	2.827	27	5	74	21	12	1	123	46	371	3.164	694
Casado(a)	136.228	22.879	481	43	1.019	147	65	16	1.443	207	3.275	15.835	1.786
Divorciado(a)	2.785	544	13	6	21	4	3	0	40	5	104	504	129
Viudo(a)	49.135	9.419	75	10	305	41	21	3	526	107	993	5.813	677
Anulado(a)	902	158	8	0	7	1	1	0	6	1	44	199	32

CUADRO 6.2: POBLACIÓN DE 15 AÑOS O MÁS, POR SEXO Y RELIGIÓN, SEGÚN GRUPO DE EDAD Y ESTADO CIVIL ACTUAL (LEGAL)

GRUPO DE EDAD Y ESTADO CIVIL ACTUAL (LEGAL)	MUJERES												
	Católica	Evangélica o Protestante	Judía	Musulmana	Mormón	Ortodoxa	Budista	Fé Bahá'í	Testigo de Jehová	Espiritualidad Indígena	Otra religión o credo	Ninguna	Ignorado
TOTAL PAÍS													
Total	4.633.808	1.198.242	8.203	1.268	58.497	2.893	6.042	830	80.799	7.110	144.853	576.801	55.843
Soltero(a)	2.051.632	479.477	2.594	460	22.938	1.140	3.028	336	24.573	3.971	69.593	359.844	30.146
Casado(a)	2.019.717	583.452	4.236	701	27.360	1.376	2.244	375	45.306	2.356	58.620	172.472	21.700
Divorciado(a)	125.197	32.878	408	46	2.107	113	377	38	2.697	188	6.357	18.762	981
Viudo(a)	409.689	97.011	828	47	3.716	232	273	56	7.751	561	8.548	21.724	2.831
Anulado(a)	27.573	5.424	137	14	376	32	120	25	472	34	1.735	3.999	185
15 a 29 años	1.273.897	362.717	1.978	443	18.566	792	1.616	226	17.761	2.086	46.852	260.023	22.922
Soltero(a)	1.148.512	296.577	1.699	269	15.035	671	1.471	185	13.242	1.955	41.653	241.408	20.211
Casado(a)	120.540	64.208	267	167	3.411	118	141	38	4.384	123	4.987	17.679	2.651
Divorciado(a)	3.079	1.335	8	4	96	3	3	2	97	3	163	743	42
Viudo(a)	1.448	497	3	3	17	0	0	1	28	4	36	140	11
Anulado(a)	318	100	1	0	7	0	1	0	10	1	13	53	7
30 a 44 años	1.210.761	332.492	2.032	465	15.626	914	2.080	196	20.832	2.173	40.396	161.577	13.783
Soltero(a)	479.937	104.107	430	125	4.405	263	982	76	5.468	1.300	16.461	80.728	6.135
Casado(a)	664.186	209.588	1.467	313	10.155	580	907	103	14.216	758	20.872	69.850	7.130
Divorciado(a)	48.254	12.981	108	18	822	57	155	7	894	87	2.423	8.512	369
Viudo(a)	12.773	4.458	11	6	164	8	15	7	188	24	345	1.510	101
Anulado(a)	5.611	1.358	16	3	80	6	21	3	66	4	295	977	48
45 a 59 años	1.126.847	293.680	2.014	233	13.243	626	1.571	253	22.682	1.508	35.589	101.988	10.162
Soltero(a)	252.515	52.916	272	38	2.340	121	416	52	3.520	446	7.790	27.070	2.375
Casado(a)	754.104	206.361	1.408	154	9.233	422	871	156	16.765	881	22.396	60.495	6.712
Divorciado(a)	50.760	13.314	204	19	851	45	170	23	1.107	67	2.804	7.373	389
Viudo(a)	58.368	18.727	68	14	658	26	59	7	1.093	95	1.754	5.239	622
Anulado(a)	11.100	2.362	62	8	161	12	55	15	197	19	845	1.811	64
60 a 74 años	679.533	150.097	1.327	94	6.562	340	614	119	13.514	899	16.260	39.784	4.815
Soltero(a)	119.675	19.777	151	20	885	55	140	20	1.689	181	2.902	8.289	827
Casado(a)	386.735	86.393	837	55	3.804	197	281	64	8.200	490	8.763	20.653	2.950
Divorciado(a)	19.407	4.552	78	4	288	6	46	6	520	30	841	1.910	122
Viudo(a)	145.689	38.054	216	12	1.476	72	112	23	2.966	191	3.282	8.003	869
Anulado(a)	8.027	1.321	45	3	109	10	35	6	139	7	472	929	47

CONTINUA ▶



CUADRO 6.2: POBLACIÓN DE 15 AÑOS O MÁS, POR SEXO Y RELIGIÓN, SEGÚN GRUPO DE EDAD Y ESTADO CIVIL ACTUAL (LEGAL)

GRUPO DE EDAD Y ESTADO CIVIL ACTUAL (LEGAL)	MUJERES												
	Católica	Evangélica o Protestante	Judía	Musulmana	Mormón	Ortodoxa	Budista	Fe Bahá'í	Testigo de Jehová	Espiritualidad Indígena	Otra religión o credo	Ninguna	Ignorado
75 años o más	342.770	59.256	852	33	2.500	221	161	36	6.010	444	5.756	13.429	4.161
Soltero(a)	50.993	6.100	42	8	273	30	19	3	654	89	787	2.349	598
Casado(a)	94.152	16.902	257	12	757	59	44	14	1.741	104	1.602	3.795	2.257
Divorciado(a)	3.697	696	10	1	50	2	3	0	79	1	126	224	59
Viudo(a)	191.411	35.275	530	12	1.401	126	87	18	3.476	247	3.131	6.832	1.228
Anulado(a)	2.517	283	13	0	19	4	8	1	60	3	110	229	19

CUADRO 6.3: POBLACIÓN DE 15 AÑOS O MÁS, POR SEXO Y RELIGIÓN, SEGÚN GRUPO DE EDAD Y NIVEL DE EDUCACIÓN

GRUPO DE EDAD. Y NIVEL DE EDUCACIÓN	HOMBRES												
	Católica	Evangélica o Protestante	Judía	Musulmana	Mormón	Ortodoxa	Budista	Fe Baha'í	Testigo de Jehová	Espiritualidad Indígena	Otra	Ninguna	Ignorado
TOTAL PAÍS	4.061.418	946.850	8.081	2.020	44.959	2.841	5.851	725	47.539	7.460	144.483	917.970	82.494
Nunca asistió	71.973	22.440	20	5	232	13	22	3	395	394	984	15.433	4.093
Pre-básica	425	139	0	0	2	0	2	0	5	0	5	93	3.666
Diferencial	17.794	5.467	19	2	254	7	6	1	328	11	406	4.663	1.334
Básica, primaria o preparatoria	1.017.208	298.706	326	116	6.165	223	329	61	9.102	2.454	15.998	157.187	21.600
0 año	4.997	1.855	3	1	19	2	0	1	43	19	81	916	848
1 a 3 años	158.566	49.895	45	12	733	25	45	10	1.179	602	2.077	24.096	4.629
4 a 6 años	442.310	116.346	124	45	2.511	98	154	24	3.944	1.007	6.482	60.279	8.794
7 a 8 años	411.335	130.610	154	58	2.902	98	130	26	3.936	826	7.358	71.896	7.329
Media	1.830.198	458.164	1.641	738	23.322	947	1.437	227	25.474	2.281	53.792	373.840	33.480
0 año	31.803	10.268	39	12	486	10	23	5	353	41	921	7.671	1.769
1 a 2 años	578.947	150.081	599	171	6.763	303	393	76	6.928	683	15.807	113.925	12.470
3 a 4 años	1.176.782	289.755	973	550	15.523	610	991	138	17.260	1.506	35.512	244.957	18.748
5 años	42.666	8.060	30	5	550	24	30	8	933	51	1.552	7.287	493
Superior	1.123.820	161.934	6.075	1.159	14.984	1.651	4.055	433	12.235	2.320	73.298	366.734	18.321
0 año	63.418	14.172	163	24	1.154	67	134	24	682	97	3.917	22.022	1.570
1 a 2 años	281.968	54.724	802	215	5.132	266	704	78	4.167	498	17.103	89.691	5.020
3 a 4 años	366.406	53.988	1.348	376	5.235	475	1.300	119	4.501	696	23.121	113.023	6.142
5 años o más	412.028	39.050	3.762	544	3.463	843	1.917	212	2.885	1.029	29.157	141.998	5.589
15 a 29 años	1.211.910	321.415	2.158	541	18.259	748	2.065	244	14.403	2.364	52.437	376.837	35.576
Nunca asistió	2.308	961	2	0	24	1	0	0	31	18	80	1.041	924
Pre-básica	130	40	0	0	0	0	0	0	2	0	2	30	1.101
Diferencial	9.558	3.215	7	0	150	5	2	0	159	9	233	2.808	799
Básica, primaria o preparatoria	97.207	39.169	34	26	1.039	21	48	11	622	300	1.913	28.988	6.570
0 año	462	203	0	0	3	1	0	0	7	1	14	138	259
1 a 3 años	5.437	2.316	4	2	51	2	1	0	30	24	120	1.706	1.208
4 a 6 años	22.049	9.623	4	6	242	2	8	1	96	85	428	7.130	2.115
7 a 8 años	69.259	27.027	26	18	743	16	39	10	489	190	1.351	20.014	2.988
Media	697.582	201.714	634	235	10.674	301	645	92	9.110	1.109	21.729	179.177	17.191
0 año	24.612	7.868	37	10	414	5	19	3	261	32	769	6.398	1.458

CONTINUA ▶

CUADRO 6.3: POBLACIÓN DE 15 AÑOS O MÁS, POR SEXO Y RELIGIÓN, SEGÚN GRUPO DE EDAD Y NIVEL DE EDUCACIÓN

GRUPO DE EDAD, Y NIVEL DE EDUCACIÓN	HOMBRES												
	Católica	Evangélica o Protestante	Judía	Musulmana	Mormón	Ortodoxa	Budista	Fe Bahá'í	Testigo de Jehová	Espiritualidad Indígena	Otra	Ninguna	Ignorado
1 a 2 años	237.395	70.079	295	67	3.485	107	197	36	2.674	390	7.216	59.989	7.387
3 a 4 años	431.227	122.841	296	157	6.709	188	427	52	6.097	679	13.579	111.832	8.267
5 años	4.348	926	6	1	66	1	2	1	78	8	165	958	79
Superior	405.125	76.316	1.481	280	6.372	420	1.370	141	4.479	928	28.480	164.793	8.991
0 año	56.210	12.625	150	21	987	59	117	18	554	82	3.435	20.006	1.408
1 a 2 años	149.287	32.490	359	88	2.803	133	392	43	1.840	280	9.509	57.466	3.366
3 a 4 años	119.400	21.199	418	93	1.805	118	461	42	1.411	292	8.754	50.323	2.675
5 años o más	80.228	10.002	554	78	777	110	400	38	674	274	6.782	36.998	1.542
30 a 44 años	1.078.513	263.408	2.107	833	12.301	814	1.995	177	12.685	2.307	41.226	264.107	20.958
Nunca asistió	6.391	2.500	2	2	26	1	2	1	32	31	133	2.420	970
Pre-básica	93	49	0	0	0	0	1	0	0	0	1	24	1.002
Diferencial	5.414	1.584	7	2	76	1	3	0	113	1	121	1.304	332
Básica, primaria o preparatoria	193.121	71.714	55	31	1.032	36	57	7	1.156	668	2.909	38.242	4.858
0 año	620	305	0	0	5	0	0	0	5	3	14	171	226
1 a 3 años	15.280	6.569	5	2	93	1	7	0	44	74	225	3.945	1.006
4 a 6 años	54.797	20.260	12	8	247	8	22	2	252	254	724	11.286	1.719
7 a 8 años	122.424	44.580	38	21	687	27	28	5	855	337	1.946	22.840	1.907
Media	502.526	135.669	293	260	5.976	186	352	41	7.124	663	13.863	102.458	7.875
0 años	3.450	1.212	2	2	40	2	0	0	47	2	86	674	175
1 a 2 años	96.482	32.194	38	28	902	26	53	1	946	124	2.121	20.181	1.584
3 a 4 años	381.722	97.955	244	227	4.769	146	285	38	5.604	510	10.982	77.915	5.895
5 años	20.862	4.308	9	3	265	12	14	2	527	27	674	3.688	221
Superior	370.968	51.892	1.750	538	5.191	590	1.580	128	4.260	944	24.199	119.659	5.921
0 año	4.651	1.149	4	0	129	5	10	1	71	12	313	1.486	127
1 a 2 años	69.969	14.013	143	82	1.436	58	172	19	1.266	141	4.120	19.724	1.049
3 a 4 años	126.486	19.819	340	188	2.017	175	492	29	1.703	267	7.628	37.554	2.255
5 años o más	169.862	16.911	1.263	268	1.609	352	906	79	1.220	524	12.138	60.895	2.490
45 a 59 años	1.000.663	223.926	1.910	426	8.969	667	1.216	184	12.254	1.550	31.509	173.590	15.714
Nunca asistió	14.724	5.117	5	1	46	3	10	0	71	81	244	4.154	961
Pre-básica	99	28	0	0	0	0	0	0	2	0	2	25	879
Diferencial	2.324	538	4	0	24	0	1	1	38	1	46	495	145

CONTINUA ▶

CUADRO 6.3: POBLACIÓN DE 15 AÑOS O MÁS, POR SEXO Y RELIGIÓN, SEGÚN GRUPO DE EDAD Y NIVEL DE EDUCACIÓN

GRUPO DE EDAD, Y NIVEL DE EDUCACIÓN	HOMBRES												
	Católica	Evangélica o Protestante	Judía	Musulmana	Mormón	Ortodoxa	Budista	Fe Bahá'í	Testigo de Jehová	Espiritualidad Indígena	Otra	Ninguna	Ignorado
Básica, primaria o preparatoria	307.993	95.192	60	21	1.428	40	94	19	2.631	711	4.677	45.532	5.473
0 año	1.265	500	0	1	6	0	0	0	10	2	19	257	223
1 a 3 años	39.502	13.971	2	2	151	3	11	4	200	144	527	7.414	1.248
4 a 6 años	109.559	32.243	26	11	395	15	37	8	711	289	1.531	15.709	2.155
7 a 8 años	157.667	48.478	32	7	876	22	46	7	1.710	276	2.600	22.152	1.847
Media	448.036	98.591	310	165	4.930	246	301	62	7.003	425	13.003	69.438	5.813
0 año	3.741	1.188	0	0	32	3	4	2	45	7	66	599	136
1 a 2 años	109.114	29.770	41	21	985	24	35	9	1.586	101	2.705	16.946	1.250
3 a 4 años	318.931	64.914	255	143	3.701	208	250	46	5.064	302	9.582	49.438	4.245
5 años	16.250	2.719	14	1	212	11	12	5	308	15	650	2.455	182
Superior	227.487	24.460	1.531	239	2.541	378	810	102	2.509	332	13.537	53.946	2.443
0 año	1.642	289	5	2	31	2	4	2	36	2	117	358	26
1 a 2 años	43.889	6.359	160	28	657	39	111	7	807	61	2.486	8.813	441
3 a 4 años	80.580	9.509	334	64	1.068	123	251	33	990	101	4.551	17.064	893
5 años o más	101.376	8.303	1.032	145	785	214	444	60	676	168	6.383	27.711	1.083
60 a 74 años	560.676	102.274	1.302	156	4.004	398	473	100	6.059	873	14.524	77.921	6.928
Nunca asistió	25.805	7.495	6	0	72	2	8	2	125	143	304	4.638	726
Pre-básica	60	15	0	0	1	0	1	0	1	0	0	12	445
Diferencial	371	106	0	0	2	0	0	0	16	0	5	56	40
Básica, primaria o preparatoria	299.257	69.090	111	24	1.839	70	94	19	3.295	557	4.668	33.097	3.454
0 año	1.714	518	1	0	3	1	0	0	11	6	21	226	91
1 a 3 años	61.275	17.585	25	5	253	8	14	6	506	245	762	7.443	829
4 a 6 años	187.890	42.244	55	14	1.119	41	64	10	2.068	287	2.767	19.979	2.083
7 a 8 años	48.378	8.743	30	5	464	20	16	3	710	19	1.118	5.449	451
Media	139.153	18.015	209	58	1.358	123	117	25	1.780	69	3.912	17.502	1.551
0 año	0	0	0	0	0	0	0	0	0	0	0	0	0
1 a 2 años	108.175	14.940	124	42	1.093	86	94	25	1.415	58	2.979	13.508	1.289
3 a 4 años	29.924	2.980	84	16	258	37	21	0	347	10	878	3.826	253
5 años	1.054	95	1	0	7	0	2	0	18	1	55	168	9
Superior	96.030	7.553	976	74	732	203	253	54	842	104	5.635	22.616	712
0 año	707	95	3	1	6	1	3	2	15	1	41	138	6
1 a 2 años	15.048	1.563	91	8	201	27	20	7	225	16	790	2.968	123
3 a 4 años	32.210	2.819	187	25	282	44	85	12	333	33	1.769	6.592	239
5 años o más	48.065	3.076	695	40	243	131	145	33	269	54	3.035	12.918	344

CONTINUA ▶

CUADRO 6.3: POBLACIÓN DE 15 AÑOS O MÁS, POR SEXO Y RELIGIÓN, SEGÚN GRUPO DE EDAD Y NIVEL DE EDUCACIÓN

GRUPO DE EDAD, Y NIVEL DE EDUCACIÓN	HOMBRES												
	Católica	Evangélica o Protestante	Judía	Musulmana	Mormón	Ortodoxa	Budista	Fe Bahá'í	Testigo de Jehová	Espiritualidad Indígena	Otra	Ninguna	Ignorado
75 años o más	209.656	35.827	604	64	1.426	214	102	20	2.138	366	4.787	25.515	3.318
Nunca asistió	22.745	6.367	5	2	64	6	2	0	136	121	223	3.180	512
Pre-básica	43	7	0	0	1	0	0	0	0	0	0	2	239
Diferencial	127	24	1	0	2	1	0	0	2	0	1	20	18
Básica, primaria o preparatoria	119.630	23.541	66	14	827	56	36	5	1.398	218	1.831	11.328	1.245
0 año	936	329	2	0	2	0	0	1	10	7	13	124	49
1 a 3 años	37.072	9.454	9	1	185	11	12	0	399	115	443	3.588	338
4 a 6 años	68.015	11.976	27	6	508	32	23	3	817	92	1.032	6.175	722
7 a 8 años	13.607	1.782	28	7	132	13	1	1	172	4	343	1.441	136
Media	42.901	4.175	195	20	384	91	22	7	457	15	1.285	5.265	1.050
0 año	0	0	0	0	0	0	0	0	0	0	0	0	0
1 a 2 años	27.771	3.098	101	13	298	60	14	5	307	10	786	3.301	960
3 a 4 años	14.978	1.065	94	7	86	31	8	2	148	5	491	1.946	88
5 años	152	12	0	0	0	0	0	0	2	0	8	18	2
Superior	24.210	1.713	337	28	148	60	42	8	145	12	1.447	5.720	254
0 año	208	14	1	0	1	0	0	1	6	0	11	34	3
1 a 2 años	3.775	299	49	9	35	9	9	2	29	0	198	720	41
3 a 4 años	7.730	642	69	6	63	15	11	3	64	3	419	1.490	80
5 años o más	12.497	758	218	13	49	36	22	2	46	9	819	3.476	130

CONTINUA ▶

CUADRO 6.3: POBLACIÓN DE 15 AÑOS O MÁS, POR SEXO Y RELIGIÓN, SEGÚN GRUPO DE EDAD Y NIVEL DE EDUCACIÓN

GRUPO DE EDAD, Y NIVEL DE EDUCACIÓN	MUJERES												
	Católica	Evangélica o Protestante	Judía	Musulmana	Mormón	Ortodoxa	Budista	Fe Bahá'í	Testigo de Jehová	Espiritualidad Indígena	Otra	Ninguna	Ignorado
TOTAL PAÍS	4.633.808	1.198.242	8.203	1.268	56.497	2.893	6.042	830	80.799	7.110	144.853	576.801	55.843
Nunca asistió	92.062	39.613	25	11	571	13	25	9	1.152	752	1.287	9.928	3.119
Pre-básica	448	161	0	0	4	0	0	0	7	2	4	62	2.846
Diferencial	14.118	4.853	13	0	228	4	4	1	284	11	305	2.726	803
Básica, primaria o preparatoria	1.182.434	415.394	440	114	10.371	268	382	86	22.846	1.981	19.307	87.467	15.172
0 año	5.973	2.620	1	0	62	0	2	0	105	26	74	499	609
1 a 3 años	194.741	76.690	70	16	1.539	35	54	11	3.594	575	2.794	12.765	3.522
4 a 6 años	553.685	176.468	172	47	4.766	122	187	44	11.068	801	8.499	33.232	6.343
7 a 8 años	428.035	159.616	197	51	4.004	111	139	31	8.079	579	7.940	40.971	4.698
Media	2.025.076	540.841	2.054	504	28.196	943	1.508	247	41.115	1.837	55.529	235.768	21.136
0 año	27.264	9.978	26	10	458	5	22	4	399	23	775	4.660	1.104
1 a 2 años	615.810	168.682	796	132	7.928	282	415	75	11.387	521	15.807	70.126	7.854
3 a 4 años	1.316.611	348.630	1.203	351	18.721	607	1.018	159	27.398	1.253	36.753	155.256	11.739
5 años	65.391	13.551	29	11	1.089	49	53	9	1.931	40	2.194	5.726	439
Superior	1.319.670	197.380	5.671	639	17.127	1.665	4.123	487	15.395	2.527	68.421	240.850	12.767
0 año	75.930	17.837	153	28	1.319	54	103	16	876	101	3.558	16.684	1.613
1 a 2 años	366.070	70.662	892	153	6.248	319	728	103	5.828	489	18.048	64.639	3.791
3 a 4 años	438.485	65.265	1.489	236	5.894	500	1.355	161	5.553	723	21.901	72.217	3.918
5 años o más	439.185	43.616	3.137	222	3.666	792	1.937	207	3.138	1.214	24.914	87.310	3.445
15 a 29 años	1.273.897	362.717	1.978	443	18.566	792	1.616	226	17.761	2.086	46.852	260.023	22.922
Nunca asistió	1.826	878	1	1	23	1	0	1	27	9	77	669	698
Pre-básica	102	30	0	0	1	0	0	0	2	0	2	23	784
Diferencial	7.164	2.604	2	0	114	2	0	0	116	7	157	1.619	462
Básica, primaria o preparatoria	72.658	36.823	29	17	830	21	21	6	760	213	1.363	15.671	4.077
0 año	342	137	0	0	8	0	0	0	3	1	8	80	198
1 a 3 años	3.890	1.744	3	0	55	0	1	1	44	14	95	793	775
4 a 6 años	15.526	8.446	4	1	150	5	3	2	154	62	289	3.530	1.437
7 a 8 años	52.900	26.496	22	16	617	16	17	3	559	136	971	11.268	1.667
Media	691.505	223.936	591	205	10.005	288	459	82	11.210	811	19.179	119.688	10.336
0 año	19.914	7.203	24	10	367	5	17	2	219	18	583	3.949	872

CONTINÚA ▶

CUADRO 6.3: POBLACIÓN DE 15 AÑOS O MÁS, POR SEXO Y RELIGIÓN, SEGÚN GRUPO DE EDAD Y NIVEL DE EDUCACIÓN

GRUPO DE EDAD, Y NIVEL DE EDUCACIÓN	MUJERES												
	Católica	Evangélica o Protestante	Judía	Musulmana	Mormón	Ortodoxa	Budista	Fe Bahá'í	Testigo de Jehová	Espiritualidad Indígena	Otra	Ninguna	Ignorado
1 a 2 años	227.010	73.717	276	57	3.328	100	149	26	3.087	260	6.407	41.016	4.261
3 a 4 años	439.733	141.770	287	137	6.240	179	289	54	7.788	531	12.048	73.995	5.149
5 años	4.848	1.246	4	1	70	4	4	0	116	2	141	728	54
Superior	500.642	98.446	1.355	220	7.593	480	1.136	137	5.646	1.046	26.074	122.353	6.565
0 año	65.210	15.766	124	23	1.129	46	88	14	704	84	3.068	15.265	940
1 a 2 años	177.846	40.801	363	65	3.145	127	329	37	2.304	294	8.523	42.299	2.533
3 a 4 años	149.861	28.096	330	68	2.189	154	365	53	1.752	306	7.946	36.257	1.922
5 años o más	107.725	13.783	538	64	1.130	153	354	33	886	362	6.537	28.532	1.170
30 a 44 años	1.210.761	332.492	2.032	465	15.626	914	2.080	196	20.832	2.173	40.396	161.577	13.783
Nunca asistió	5.334	2.921	1	2	45	0	3	0	66	34	136	1.421	732
Pre-básica	79	31	0	0	0	0	0	0	0	0	0	15	791
Diferencial	4.527	1.567	3	0	79	0	4	1	96	2	94	818	222
Básica, primaria o preparatoria	191.984	95.132	57	32	1.375	43	53	12	2.422	558	2.895	21.810	3.219
0 año	530	327	1	0	4	0	1	0	6	4	11	83	155
1 a 3 años	11.995	7.582	1	6	92	2	6	1	125	67	172	1.765	764
4 a 6 años	57.863	31.149	21	11	383	10	16	6	613	242	779	6.631	1.087
7 a 8 años	121.596	56.074	34	15	896	31	30	5	1.678	245	1.933	13.331	1.213
Media	570.708	170.460	283	156	8.279	207	378	44	12.771	572	14.640	63.295	5.020
0 años	3.251	1.427	1	0	26	0	2	1	67	2	74	384	120
1 a 2 años	97.188	37.312	47	21	1.190	17	34	4	1.957	99	2.076	11.462	709
3 a 4 años	438.994	124.577	228	128	6.533	164	320	35	9.728	450	11.485	48.686	3.929
5 años	31.275	7.144	7	7	530	26	22	4	1.019	21	1.005	2.763	262
Superior	438.129	62.381	1.688	275	5.848	664	1.642	139	5.477	1.007	22.631	74.218	3.799
0 año	5.473	1.441	11	3	142	3	8	1	99	10	293	1.016	49
1 a 2 años	94.823	18.676	124	59	1.813	96	186	22	1.929	118	4.576	13.487	809
3 a 4 años	151.564	23.276	381	113	2.261	183	483	40	2.165	273	7.186	22.008	1.348
5 años o más	186.269	18.988	1.172	100	1.632	382	965	76	1.284	606	10.576	37.707	1.593
45 a 59 años	1.126.847	293.680	2.014	233	13.243	626	1.571	253	22.682	1.508	35.589	101.988	10.162
Nunca asistió	15.325	7.981	6	2	99	2	9	3	164	131	264	2.535	671
Pre-básica	136	39	0	0	1	0	0	0	1	1	0	14	661
Diferencial	1.909	549	6	0	32	0	0	0	52	2	41	255	88

CONTINÚA ▶

CUADRO 6.3: POBLACIÓN DE 15 AÑOS O MÁS, POR SEXO Y RELIGIÓN, SEGÚN GRUPO DE EDAD Y NIVEL DE EDUCACIÓN

GRUPO DE EDAD, Y NIVEL DE EDUCACIÓN	MUJERES												Ignorado
	Católica	Evangélica o Protestante	Judía	Musulmana	Mormón	Ortodoxa	Budista	Fe Bahá'í	Testigo de Jehová	Espiritualidad Indígena	Otra	Ninguna	
Básica, primaria o preparatoria	342.386	139.695	101	19	2.763	43	109	22	6.521	651	5.742	26.298	4.182
0 año	1.338	699	0	0	16	0	1	0	28	7	11	135	149
1 a 3 años	41.746	21.974	13	2	299	8	8	3	613	199	690	3.946	961
4 a 6 años	130.300	54.706	27	11	936	14	46	7	2.199	269	1.968	9.506	1.628
7 a 8 años	169.002	62.316	61	6	1.512	21	54	12	3.681	176	3.073	12.711	1.444
Media	511.620	118.025	367	98	7.492	230	441	78	12.746	354	15.422	41.046	3.258
0 año	4.099	1.348	1	0	65	0	3	1	113	3	118	327	112
1 a 2 años	119.868	35.733	49	18	1.548	32	64	15	3.135	81	3.076	9.539	780
3 a 4 años	360.397	75.932	301	77	5.407	180	350	58	8.745	254	11.254	29.083	2.252
5 años	27.256	5.012	16	3	472	18	24	4	753	16	974	2.097	114
Superior	255.471	27.391	1.534	114	2.866	351	1.012	150	3.198	369	14.120	31.840	1.302
0 año	1.982	372	3	1	35	2	6	1	42	6	121	234	22
1 a 2 años	67.736	8.873	226	23	1.053	64	173	30	1.257	64	3.760	6.895	340
3 a 4 años	94.318	10.466	453	44	1.111	107	381	51	1.236	105	4.988	10.224	479
5 años o más	91.435	7.680	852	46	657	178	452	68	663	194	5.251	14.487	461
60 a 74 años	679.533	150.097	1.327	94	6.562	340	614	119	13.514	899	16.260	39.784	4.815
Nunca asistió	33.720	15.346	9	3	233	4	8	2	457	297	450	2.986	521
Pre-básica	83	42	0	0	1	0	0	0	2	1	2	7	378
Diferencial	353	98	2	0	0	2	0	0	16	0	10	27	21
Básica, primaria o preparatoria	373.322	104.905	132	28	3.757	94	138	35	8.840	422	6.481	17.599	2.527
0 año	2.216	978	0	0	20	0	0	0	45	7	22	134	73
1 a 3 años	78.370	30.209	29	4	673	12	23	6	1.573	218	1.137	4.287	648
4 a 6 años	231.200	61.761	63	14	2.291	52	88	20	5.557	182	3.815	10.273	1.546
7 a 8 años	61.536	11.957	40	10	773	30	27	9	1.665	15	1.507	2.905	260
Media	174.686	22.315	354	37	1.868	119	187	32	3.315	84	4.690	8.946	922
0 año	0	0	0	0	0	0	0	0	0	0	0	0	0
1 a 2 años	127.213	17.818	211	32	1.494	79	141	25	2.510	67	3.342	6.503	728
3 a 4 años	45.703	4.362	141	5	358	39	43	6	763	17	1.283	2.319	187
5 años	1.770	135	2	0	16	1	3	1	42	0	65	124	7
Superior	97.369	7.391	830	26	703	121	281	50	884	95	4.627	10.219	446
0 año	1.042	119	4	0	9	0	0	0	12	1	48	95	85
1 a 2 años	20.308	1.916	112	5	209	27	32	12	280	11	998	1.617	78
3 a 4 años	33.757	2.804	251	10	278	39	104	15	335	36	1.471	3.089	125
5 años o más	42.262	2.552	463	11	207	55	145	23	257	47	2.110	5.418	158

CONTINÚA ▶

CUADRO 6.3: POBLACIÓN DE 15 AÑOS O MÁS, POR SEXO Y RELIGIÓN, SEGÚN GRUPO DE EDAD Y NIVEL DE EDUCACIÓN

GRUPO DE EDAD, Y NIVEL DE EDUCACIÓN	MUJERES												
	Católica	Evangélica o Protestante	Judía	Musulmana	Mormón	Ortodoxa	Budista	Fe Bahá'í	Testigo de Jehová	Espiritualidad Indígena	Otra	Ninguna	Ignorado
75 años o más	342.770	59.256	852	33	2.500	221	161	36	6.010	444	5.756	13.429	4.161
Nunca asistió	35.857	12.487	8	3	171	6	5	3	438	281	360	2.317	497
Pre-básica	48	19	0	0	1	0	0	0	2	0	0	3	232
Diferencial	165	35	0	0	3	0	0	0	4	0	3	7	10
Básica, primaria o preparatoria	202.084	38.839	121	18	1.646	67	61	11	4.303	137	2.826	6.089	1.167
0 año	1.547	479	0	0	14	0	0	0	23	7	22	67	34
1 a 3 años	58.740	15.181	24	4	420	13	16	0	1.239	77	700	1.974	374
4 a 6 años	118.796	20.406	57	10	1.006	41	34	9	2.545	46	1.648	3.292	645
7 a 8 años	23.001	2.773	40	4	206	13	11	2	496	7	456	756	114
Media	76.557	6.105	459	8	552	99	43	11	1.073	16	1.598	2.793	1.600
0 año	0	0	0	0	0	0	0	0	0	0	0	0	0
1 a 2 años	44.531	4.102	213	4	368	54	27	5	698	14	906	1.606	1.376
3 a 4 años	31.784	1.989	246	4	183	45	16	6	374	1	683	1.173	222
5 años	242	14	0	0	1	0	0	0	1	1	9	14	2
Superior	28.059	1.771	264	4	127	49	52	11	190	10	969	2.220	655
0 año	2.223	139	11	1	4	3	1	0	19	0	28	74	517
1 a 2 años	5.357	396	67	1	28	5	8	2	58	2	191	341	31
3 a 4 años	8.985	623	74	1	55	17	22	2	65	3	310	639	44
5 años o más	11.494	613	112	1	40	24	21	7	48	5	440	1.166	63

CUADRO 7.1: POBLACIÓN CON DISCAPACIDADES, POR SEXO Y TIPO DE DISCAPACIDAD, SEGÚN REGIÓN Y GRUPO DE EDAD

REGIÓN Y GRUPO DE EDAD	Total de personas con una o más discapacidades (*)	HOMBRES					MUJERES						
		Total con una o más discapacidades (*)	Dificultad física y/o de movilidad	Mudez o dificultad en el habla	Dificultad psiquiátrica, mental o intelectual	Sordera o dificultad auditiva incluso usando audifonos	Ceguera o dificultad para ver incluso usando lentes	Total con una o más discapacidades (*)	Dificultad física y/o de movilidad	Mudez o dificultad en el habla	Dificultad psiquiátrica, mental o intelectual	Sordera o dificultad auditiva incluso usando audifonos	Ceguera o dificultad para ver incluso usando lentes
TOTAL PAÍS	2.119.316	987.753	429.576	125.460	174.621	250.584	385.154	1.131.563	553.565	92.228	198.924	237.927	505.415
0 a 4 años	40.342	23.612	7.872	13.537	3.926	1.755	2.150	16.730	7.606	7.108	2.896	1.319	2.164
5 a 9 años	67.705	40.055	8.861	15.047	13.779	4.996	8.850	27.650	7.212	7.277	7.327	4.046	9.447
10 a 14 años	78.937	42.954	10.887	8.828	17.190	5.143	13.657	35.983	9.635	4.902	10.324	4.358	16.288
15 a 19 años	80.103	41.751	12.150	7.304	14.558	4.612	15.245	38.352	10.726	4.322	10.780	3.895	18.454
20 a 24 años	78.224	41.311	11.774	6.952	12.389	5.031	16.717	36.913	9.481	4.213	9.424	3.992	18.779
25 a 29 años	69.687	36.665	11.026	5.472	10.171	4.862	14.587	33.022	8.718	3.336	8.141	3.784	16.752
30 a 34 años	75.723	38.635	12.781	5.224	10.064	5.628	14.680	37.088	11.177	3.347	9.308	4.430	17.085
35 a 39 años	90.942	44.692	16.350	5.240	9.913	7.427	16.182	46.250	16.181	3.667	11.287	6.280	19.235
40 a 44 años	117.845	55.790	21.924	6.074	11.188	10.008	19.889	62.055	23.861	4.306	13.950	8.739	26.019
45 a 49 años	161.590	73.475	29.192	6.611	11.672	13.684	31.309	88.115	35.511	4.866	16.260	12.189	43.017
50 a 54 años	189.584	86.415	36.239	6.466	10.753	17.224	40.774	103.169	46.053	5.139	16.698	14.839	52.600
55 a 59 años	178.914	81.952	38.614	5.725	8.567	18.709	37.808	96.962	49.704	4.546	13.792	14.954	47.720
60 a 64 años	179.109	81.928	43.342	5.800	7.362	22.165	35.224	97.181	55.533	4.648	11.280	17.679	45.612
65 a 69 años	174.286	80.209	43.267	6.087	6.851	26.482	33.080	94.077	55.576	4.802	9.513	20.755	43.033
70 a 74 años	158.185	70.773	38.682	5.903	6.546	27.967	28.380	87.412	54.019	5.042	8.737	23.466	38.480
75 a 79 años	137.550	59.635	33.710	5.527	6.503	27.003	22.936	77.915	49.652	5.172	9.096	25.459	32.122
80 a 84 años	124.242	49.389	28.720	5.079	6.543	25.242	18.772	74.853	48.868	6.014	11.838	29.149	28.974
85 a 89 años	73.050	25.934	15.884	2.921	4.300	14.857	9.842	47.116	31.923	4.988	10.062	21.842	17.515
90 a 94 años	31.190	9.561	6.256	1.220	1.761	5.849	3.778	21.629	15.336	2.934	5.552	11.340	8.329
95 a 99 años	10.348	2.638	1.762	390	510	1.670	1.130	7.710	5.704	1.329	2.262	4.548	3.157
100 a 104 años	1.557	332	250	46	65	243	140	1.225	965	235	349	759	541
105 años o más	203	47	33	7	10	27	24	156	124	35	48	105	92

(*) Una persona puede presentar más de una discapacidad, por lo que las columnas Totales por personas con una o más discapacidades y Totales por sexo, son menores o iguales a la suma de los totales por discapacidad.

CONTINÚA ▶



CUADRO 7.1: POBLACIÓN CON DISCAPACIDADES, POR SEXO Y TIPO DE DISCAPACIDAD, SEGÚN REGIÓN Y GRUPO DE EDAD

REGIÓN Y GRUPO DE EDAD	HOMBRES						MUJERES						
	Total de personas con una o más discapacidades (*)	Total con una o más discapacidades (*)	Dificultad física y/o de movilidad	Mudez o dificultad en el habla	Dificultad psiquiátrica, mental o intelectual	Sordera o dificultad auditiva incluso usando audífonos	Ceguera o dificultad para ver incluso usando lentes	Total con una o más discapacidades (*)	Dificultad física y/o de movilidad	Mudez o dificultad en el habla	Dificultad psiquiátrica, mental o intelectual	Sordera o dificultad auditiva incluso usando audífonos	Ceguera o dificultad para ver incluso usando lentes
ARICA Y PARINACOTA	27.415	12.931	5.128	1.908	2.258	3.668	5.032	14.484	6.897	1.310	2.303	3.381	6.502
0 a 4 años	703	422	123	267	57	28	35	281	124	135	42	17	34
5 a 9 años	1.106	620	118	285	199	61	130	486	105	174	112	74	160
10 a 14 años	1.123	604	167	140	203	74	195	519	136	71	114	60	274
15 a 19 años	1.167	632	192	121	193	91	237	535	165	74	123	46	263
20 a 24 años	1.126	620	160	112	204	80	252	506	147	59	114	71	253
25 a 29 años	1.062	553	158	93	152	86	225	499	135	44	121	67	259
30 a 34 años	1.038	548	194	88	142	95	204	490	149	44	101	62	233
35 a 39 años	1.196	596	195	64	145	103	227	600	207	51	149	93	245
40 a 44 años	1.528	711	245	91	149	136	293	817	306	59	169	121	373
45 a 49 años	1.972	884	308	80	138	196	413	1.088	417	72	183	173	563
50 a 54 años	2.229	990	382	75	117	240	460	1.239	549	67	159	222	611
55 a 59 años	2.182	1.015	430	70	106	266	477	1.167	594	47	135	209	579
60 a 64 años	2.258	1.002	484	74	91	315	412	1.256	695	66	128	340	566
65 a 69 años	2.317	1.056	543	69	77	445	408	1.261	751	74	121	331	525
70 a 74 años	1.973	918	459	76	64	453	354	1.055	633	61	96	316	452
75 a 79 años	1.717	766	411	80	83	388	306	951	613	67	88	345	411
80 a 84 años	1.444	565	295	55	65	334	214	879	576	65	148	375	341
85 a 89 años	844	302	181	49	45	195	128	542	377	48	122	271	215
90 a 94 años	318	99	62	12	19	63	50	219	148	18	49	130	98
95 a 99 años	104	21	16	5	5	13	9	83	62	13	25	50	43
100 a 104 años	15	6	4	2	4	5	2	9	6	1	3	6	2
105 años o más	3	1	1	0	0	1	1	2	2	0	1	2	2

(*) Una persona puede presentar más de una discapacidad, por lo que las columnas Total de personas con una o más discapacidades y Totales por sexo, son menores o iguales a la suma de los totales por discapacidad.

CONTINÚA ▶

CUADRO 7.1: POBLACIÓN CON DISCAPACIDADES, POR SEXO Y TIPO DE DISCAPACIDAD, SEGÚN REGIÓN Y GRUPO DE EDAD

REGIÓN Y GRUPO DE EDAD	Total de personas con una o más discapacidades (*)	HOMBRES						MUJERES					
		Total con una o más discapacidades (*)	Dificultad física y/o de movilidad	Mudez o dificultad en el habla	Dificultad psiquiátrica, mental o intelectual	Sordera o dificultad auditiva incluso usando audífonos	Ceguera o dificultad para ver incluso usando lentes	Total con una o más discapacidades (*)	Dificultad física y/o de movilidad	Mudez o dificultad en el habla	Dificultad psiquiátrica, mental o intelectual	Sordera o dificultad auditiva incluso usando audífonos	Ceguera o dificultad para ver incluso usando lentes
TARAPACÁ	31.016	15.049	5.781	2.257	2.484	3.747	5.586	15.967	7.348	1.598	2.761	3.174	7.033
0 a 4 años	1.008	597	155	401	72	42	40	411	168	215	51	22	43
5 a 9 años	1.413	869	171	394	243	102	167	544	128	188	121	77	186
10 a 14 años	1.526	837	204	202	275	117	287	689	186	119	175	107	337
15 a 19 años	1.339	726	206	142	229	94	238	613	174	74	170	61	279
20 a 24 años	1.263	709	192	138	193	87	289	554	143	65	140	73	294
25 a 29 años	1.235	621	188	75	144	74	237	614	146	65	143	81	310
30 a 34 años	1.329	666	173	83	149	105	288	663	193	59	143	76	305
35 a 39 años	1.557	782	264	83	148	135	293	775	237	63	160	119	357
40 a 44 años	1.750	844	311	81	136	162	324	906	333	49	172	127	411
45 a 49 años	2.507	1.191	456	89	165	250	506	1.316	544	92	232	184	625
50 a 54 años	2.794	1.324	541	97	167	311	589	1.470	654	81	275	239	720
55 a 59 años	2.676	1.281	609	91	136	378	505	1.395	723	59	190	238	648
60 a 64 años	2.441	1.145	551	77	102	351	472	1.296	742	75	146	248	562
65 a 69 años	2.181	1.030	489	77	75	376	407	1.151	706	79	113	249	461
70 a 74 años	1.809	819	399	55	64	351	324	990	625	72	98	254	441
75 a 79 años	1.488	641	343	68	61	295	253	847	519	86	117	273	342
80 a 84 años	1.356	535	271	54	58	269	202	821	524	63	117	289	341
85 a 89 años	891	288	162	38	45	164	107	603	381	59	133	290	236
90 a 94 años	334	111	72	8	18	64	41	223	163	25	47	115	99
95 a 99 años	101	26	19	4	4	14	13	75	49	6	15	49	33
100 a 104 años	18	7	5	0	0	6	4	11	10	4	3	3	3
105 años o más	0	0	0	0	0	0	0	0	0	0	0	0	0

(*) Una persona puede presentar más de una discapacidad, por lo que las columnas Total de personas con una o más discapacidades y Totales por sexo, son menores o iguales a la suma de los totales por discapacidad.

CONTINUA ▶



CUADRO 7.1: POBLACIÓN CON DISCAPACIDADES, POR SEXO Y TIPO DE DISCAPACIDAD, SEGÚN REGIÓN Y GRUPO DE EDAD

REGIÓN Y GRUPO DE EDAD	HOMBRES						MÚJERES						
	Total de personas con una o más discapacidades (*)	Total con una o más discapacidades (*)	Dificultad física y/o de movilidad	Mudez o dificultad en el habla	Dificultad psiquiátrica, mental o intelectual	Sordera o dificultad auditiva incluso usando audifonos	Ceguera o dificultad para ver incluso usando lentes	Total con una o más discapacidades (*)	Dificultad física y/o de movilidad	Mudez o dificultad en el habla	Dificultad psiquiátrica, mental o intelectual	Sordera o dificultad auditiva incluso usando audifonos	Ceguera o dificultad para ver incluso usando lentes
ANTOFAGASTA	45.388	21.601	7.938	2.830	3.537	5.590	8.554	23.787	10.427	2.133	3.877	4.939	10.570
0 a 4 años	1.042	601	166	379	125	44	64	441	201	193	90	34	59
5 a 9 años	1.897	1.104	204	484	379	123	259	793	194	238	187	87	309
10 a 14 años	2.124	1.162	255	253	432	129	453	962	195	147	242	106	509
15 a 19 años	2.083	1.107	298	182	341	132	461	976	247	112	261	116	479
20 a 24 años	2.070	1.129	272	187	302	139	542	941	234	124	199	99	506
25 a 29 años	1.788	923	226	122	227	108	423	865	197	92	179	100	503
30 a 34 años	1.892	973	246	97	199	147	466	919	246	79	214	103	457
35 a 39 años	2.148	1.113	369	125	225	195	437	1.035	333	96	223	147	472
40 a 44 años	2.429	1.225	390	145	226	242	501	1.204	411	98	230	167	546
45 a 49 años	3.376	1.585	592	110	186	323	698	1.791	672	107	282	276	836
50 a 54 años	3.861	1.824	657	100	168	414	863	2.037	851	108	284	300	998
55 a 59 años	3.729	1.722	738	105	120	467	719	2.007	919	92	235	353	969
60 a 64 años	3.627	1.736	802	94	123	542	681	1.891	1.061	98	215	364	823
65 a 69 años	3.351	1.527	729	105	105	607	574	1.824	1.002	90	158	441	757
70 a 74 años	2.983	1.302	599	97	98	589	482	1.681	949	87	157	463	709
75 a 79 años	2.522	1.042	545	75	93	510	377	1.480	897	92	160	462	588
80 a 84 años	2.418	869	483	88	105	464	295	1.549	927	110	243	636	528
85 a 89 años	1.329	447	246	54	50	278	185	882	553	103	198	406	320
90 a 94 años	549	164	94	20	25	108	59	385	250	41	95	199	151
95 a 99 años	147	38	22	8	8	24	13	109	75	25	24	72	42
100 a 104 años	19	8	5	0	0	5	2	11	10	1	0	6	5
105 años o más	4	0	0	0	0	0	0	4	3	0	1	2	4

(*) Una persona puede presentar más de una discapacidad, por lo que las columnas Total de personas con una o más discapacidades y Totales por sexo, son menores o iguales a la suma de los totales por discapacidad.

CONTINÚA ▶

CUADRO 7.1: POBLACIÓN CON DISCAPACIDADES, POR SEXO Y TIPO DE DISCAPACIDAD, SEGÚN REGIÓN Y GRUPO DE EDAD

REGIÓN Y GRUPO DE EDAD	Total de personas con una o más discapacidades (*)	HOMBRES						MUJERES					
		Total con una o más discapacidades (*)	Dificultad física y/o de movilidad	Mudez o dificultad en el habla	Dificultad psiquiátrica, mental o intelectual	Sordera o dificultad auditiva incluso usando audífonos	Ceguera o dificultad para ver incluso usando lentes	Total con una o más discapacidades (*)	Dificultad física y/o de movilidad	Mudez o dificultad en el habla	Dificultad psiquiátrica, mental o intelectual	Sordera o dificultad auditiva incluso usando audífonos	Ceguera o dificultad para ver incluso usando lentes
ATACAMA	33.189	16.407	6.047	2.158	2.269	4.585	6.990	16.782	6.989	1.269	2.206	3.272	8.611
0 a 4 años	770	466	142	290	68	28	38	304	132	157	40	18	36
5 a 9 años	1.243	718	142	309	180	83	193	525	116	121	114	62	219
10 a 14 años	1.468	792	178	192	249	120	290	676	137	89	134	97	390
15 a 19 años	1.489	795	203	153	227	110	347	694	160	58	132	62	409
20 a 24 años	1.467	769	160	114	189	113	380	698	144	66	140	75	419
25 a 29 años	1.287	702	183	122	165	94	329	585	135	46	105	75	340
30 a 34 años	1.295	672	191	89	127	109	296	623	171	59	102	77	353
35 a 39 años	1.565	809	219	96	149	156	354	756	221	50	139	104	389
40 a 44 años	1.828	879	301	81	167	169	345	949	309	53	156	128	470
45 a 49 años	2.623	1.221	412	104	119	251	613	1.402	499	56	152	175	805
50 a 54 años	2.995	1.413	487	89	124	323	730	1.582	613	73	178	244	914
55 a 59 años	2.741	1.313	509	75	85	379	634	1.428	601	54	159	198	817
60 a 64 años	2.667	1.306	594	76	69	431	574	1.361	707	52	107	237	709
65 a 69 años	2.469	1.241	578	72	53	522	495	1.228	650	54	92	274	622
70 a 74 años	2.267	1.116	545	79	86	510	483	1.151	632	71	92	300	547
75 a 79 años	1.976	969	515	85	71	473	391	1.007	600	64	88	354	423
80 a 84 años	1.642	718	394	83	72	376	301	924	567	47	111	342	389
85 a 89 años	892	349	205	39	45	234	137	543	357	56	88	259	218
90 a 94 años	370	125	68	7	16	83	43	245	167	24	50	128	97
95 a 99 años	117	29	17	3	6	18	15	88	62	15	23	55	36
100 a 104 años	15	4	3	0	1	3	1	11	7	2	2	6	7
105 años o más	3	1	1	0	1	0	1	2	2	2	2	2	2

(*) Una persona puede presentar más de una discapacidad, por lo que las columnas Total de personas con una o más discapacidades y Totales por sexo, son menores o iguales a la suma de los totales por discapacidad.

CONTINÚA ▶



CUADRO 7.1: POBLACIÓN CON DISCAPACIDADES, POR SEXO Y TIPO DE DISCAPACIDAD, SEGÚN REGIÓN Y GRUPO DE EDAD

REGIÓN Y GRUPO DE EDAD	HOMBRES						MÚJERES						
	Total de personas con una o más discapacidades (*)	Total con una o más discapacidades (*)	Dificultad física y/o de movilidad	Mudez o dificultad en el habla	Dificultad psiquiátrica, mental o intelectual	Sordera o dificultad auditiva incluso usando audífonos	Ceguera o dificultad para ver incluso usando lentes	Total con una o más discapacidades (*)	Dificultad física y/o de movilidad	Mudez o dificultad en el habla	Dificultad psiquiátrica, mental o intelectual	Sordera o dificultad auditiva incluso usando audífonos	Ceguera o dificultad para ver incluso usando lentes
COQUIMBO	90.653	42.721	16.958	5.611	6.615	12.017	17.935	47.932	21.359	4.081	7.901	10.104	23.166
0 a 4 años	1.863	1.035	331	661	159	74	90	828	378	386	144	51	116
5 a 9 años	2.987	1.761	368	704	505	301	384	1.226	274	337	283	231	425
10 a 14 años	3.345	1.799	409	367	595	242	641	1.546	378	250	411	228	734
15 a 19 años	3.452	1.717	519	336	530	204	661	1.735	437	217	462	200	931
20 a 24 años	3.345	1.745	453	327	501	223	753	1.600	360	203	366	179	871
25 a 29 años	3.023	1.563	397	247	391	215	709	1.460	314	169	342	157	827
30 a 34 años	3.199	1.608	515	238	373	235	646	1.591	423	153	388	191	788
35 a 39 años	3.810	1.845	585	256	420	349	707	1.965	647	166	401	284	902
40 a 44 años	4.726	2.216	761	247	417	426	839	2.510	862	187	568	346	1.095
45 a 49 años	6.504	3.004	1.069	287	426	607	1.381	3.500	1.241	198	634	469	1.852
50 a 54 años	7.823	3.558	1.282	273	371	769	1.852	4.265	1.700	219	623	557	2.390
55 a 59 años	7.567	3.453	1.417	240	296	871	1.734	4.114	1.860	199	554	673	2.251
60 a 64 años	7.498	3.463	1.632	255	256	1.074	1.652	4.035	2.053	176	405	705	2.107
65 a 69 años	7.352	3.381	1.678	258	229	1.189	1.504	3.971	2.131	195	430	856	1.938
70 a 74 años	6.974	3.268	1.580	234	284	1.404	1.409	3.706	2.117	203	360	1.043	1.788
75 a 79 años	6.476	2.892	1.506	243	294	1.362	1.181	3.584	2.126	202	403	1.178	1.575
80 a 84 años	5.611	2.526	1.338	249	306	1.339	1.023	3.085	1.885	228	438	1.184	1.279
85 a 89 años	3.156	1.215	677	116	158	716	500	1.941	1.292	209	394	862	753
90 a 94 años	1.384	509	324	56	80	318	200	875	585	102	184	485	366
95 a 99 años	452	137	99	15	17	84	56	315	225	60	95	179	142
100 a 104 años	93	23	16	1	6	14	11	70	62	21	14	39	31
105 años o más	13	3	2	1	1	1	2	10	9	1	2	7	5

(*) Una persona puede presentar más de una discapacidad, por lo que las columnas Total de personas con una o más discapacidades y Totales por sexo, son menores o iguales a la suma de los totales por discapacidad.

CONTINÚA ▶

CUADRO 7.1: POBLACIÓN CON DISCAPACIDADES, POR SEXO Y TIPO DE DISCAPACIDAD, SEGÚN REGIÓN Y GRUPO DE EDAD

REGIÓN Y GRUPO DE EDAD	Total de personas con una o más discapacidades (*)	HOMBRES					MUJERES						
		Total con una o más discapacidades (*)	Dificultad física y/o de movilidad	Mudez o dificultad en el habla	Dificultad psiquiátrica, mental o intelectual	Sordera o dificultad auditiva incluso usando audífonos	Ceguera o dificultad para ver incluso usando lentes	Total con una o más discapacidades (*)	Dificultad física y/o de movilidad	Mudez o dificultad en el habla	Dificultad psiquiátrica, mental o intelectual	Sordera o dificultad auditiva incluso usando audífonos	Ceguera o dificultad para ver incluso usando lentes
VALPARAÍSO	226.262	102.921	44.555	13.231	18.843	26.921	38.601	123.341	61.689	10.226	22.392	26.921	52.737
0 a 4 años	4.083	2.450	740	1.468	409	184	194	1.633	666	749	282	134	205
5 a 9 años	6.513	3.838	844	1.568	1.355	534	758	2.675	711	779	708	476	813
10 a 14 años	7.566	4.155	1.118	912	1.702	479	1.195	3.411	940	479	1.010	443	1.463
15 a 19 años	8.080	4.186	1.195	739	1.491	473	1.427	3.894	1.096	443	1.125	428	1.807
20 a 24 años	7.863	4.125	1.140	654	1.289	533	1.587	3.738	954	455	1.012	470	1.833
25 a 29 años	7.037	3.701	1.078	605	1.068	530	1.457	3.336	935	342	855	431	1.583
30 a 34 años	7.373	3.746	1.154	505	1.052	587	1.404	3.627	1.094	312	989	483	1.583
35 a 39 años	8.529	4.224	1.470	495	1.020	719	1.529	4.305	1.499	350	1.156	623	1.673
40 a 44 años	11.354	5.306	1.998	593	1.191	1.000	1.820	6.048	2.330	418	1.403	858	2.450
45 a 49 años	16.090	7.098	2.652	645	1.275	1.354	3.033	8.992	3.641	468	1.717	1.332	4.280
50 a 54 años	19.313	8.572	3.506	619	1.242	1.636	4.027	10.741	4.728	540	1.799	1.604	5.385
55 a 59 años	18.522	8.266	3.867	563	943	1.825	3.723	10.256	5.146	492	1.566	1.567	4.898
60 a 64 años	18.884	8.535	4.444	627	772	2.329	3.539	10.349	5.912	484	1.231	1.825	4.716
65 a 69 años	19.389	8.815	4.706	682	766	2.908	3.456	10.574	6.188	544	1.130	2.341	4.566
70 a 74 años	18.335	8.006	4.339	687	771	3.082	3.071	10.329	6.339	653	1.105	2.649	4.380
75 a 79 años	16.760	7.200	3.965	697	838	3.111	2.549	9.560	6.058	643	1.142	3.021	3.756
80 a 84 años	15.792	6.055	3.494	612	824	3.001	2.157	9.737	6.412	842	1.647	3.506	3.661
85 a 89 años	9.355	3.148	1.881	355	536	1.742	1.105	6.207	4.174	654	1.431	2.688	2.212
90 a 94 años	3.944	1.142	730	152	236	664	434	2.802	2.017	382	742	1.408	1.027
95 a 99 años	1.285	319	212	48	59	203	127	966	720	170	293	551	391
100 a 104 años	170	27	18	5	3	23	8	143	115	25	46	70	45
105 años o más	25	7	4	0	1	4	1	18	14	2	3	13	10

(*) Una persona puede presentar más de una discapacidad, por lo que las columnas Total de personas con una o más discapacidades y Totales por sexo, son menores o iguales a la suma de los totales por discapacidad.

CONTINÚA ▶



CUADRO 7.1: POBLACIÓN CON DISCAPACIDADES, POR SEXO Y TIPO DE DISCAPACIDAD, SEGÚN REGIÓN Y GRUPO DE EDAD

REGIÓN Y GRUPO DE EDAD	HOMBRES						MUJERES						
	Total de personas con una o más discapacidades (*)	Total con una o más discapacidades (*)	Dificultad física y/o de movilidad	Mudez o dificultad en el habla	Dificultad psiquiátrica, mental o intelectual	Sordera o dificultad auditiva incluso usando audífonos	Ceguera o dificultad para ver incluso usando lentes	Total con una o más discapacidades (*)	Dificultad física y/o de movilidad	Mudez o dificultad en el habla	Dificultad psiquiátrica, mental o intelectual	Sordera o dificultad auditiva incluso usando audífonos	Ceguera o dificultad para ver incluso usando lentes
METROPOLITANA	705.458	320.234	134.303	42.325	66.542	76.684	114.187	385.224	188.591	32.413	77.761	82.746	153.850
0 a 4 años	14.492	8.580	2.911	4.837	1.668	626	721	5.912	2.676	2.433	1.205	494	721
5 a 9 años	22.316	13.636	3.018	4.990	5.530	1.554	2.472	8.780	2.397	2.392	2.869	1.226	2.527
10 a 14 años	25.037	14.026	3.511	2.996	6.621	1.594	3.780	11.011	3.030	1.669	3.899	1.252	4.269
15 a 19 años	26.039	13.888	3.901	2.449	5.479	1.477	4.657	12.151	3.351	1.522	4.123	1.232	5.294
20 a 24 años	27.297	14.804	4.145	2.480	4.848	1.758	5.616	12.493	3.225	1.410	3.677	1.338	5.780
25 a 29 años	24.795	13.336	3.841	1.939	4.023	1.802	5.008	11.459	2.938	1.191	3.291	1.378	5.389
30 a 34 años	26.299	13.728	4.370	1.795	3.970	1.993	4.984	12.571	3.684	1.101	3.640	1.557	5.354
35 a 39 años	30.314	15.147	5.286	1.699	3.776	2.562	5.264	15.167	4.981	1.195	4.200	2.082	5.872
40 a 44 años	39.078	18.468	6.843	2.013	4.247	3.228	6.406	20.610	7.620	1.486	5.282	2.951	8.022
45 a 49 años	53.109	23.973	9.021	2.226	4.559	4.347	9.802	29.136	11.511	1.647	6.196	4.128	13.023
50 a 54 años	62.348	27.843	11.320	2.238	4.161	5.384	12.174	34.505	15.110	1.783	6.660	5.149	15.905
55 a 59 años	55.952	24.764	11.124	1.883	3.180	5.490	10.571	31.188	15.796	1.554	5.223	4.827	13.613
60 a 64 años	57.140	24.812	12.704	1.890	2.687	6.281	9.840	32.328	18.211	1.672	4.375	5.896	13.567
65 a 69 años	56.732	24.846	13.224	1.996	2.439	7.751	9.422	31.886	18.874	1.655	3.693	7.066	13.205
70 a 74 años	51.243	21.568	11.794	1.874	2.200	8.135	7.751	29.675	18.355	1.697	3.282	7.965	11.452
75 a 79 años	45.701	18.331	10.216	1.819	2.267	7.905	6.221	27.370	17.351	1.846	3.470	8.790	10.034
80 a 84 años	44.072	15.944	9.164	1.676	2.382	7.754	5.314	28.128	18.201	2.329	4.752	10.645	9.543
85 a 89 años	26.809	8.535	5.213	988	1.663	4.604	2.747	18.274	12.304	1.937	4.236	8.166	5.938
90 a 94 años	11.941	3.120	2.039	401	626	1.835	1.076	8.821	6.188	1.241	2.500	4.386	2.950
95 a 99 años	4.063	869	566	122	195	520	318	3.194	2.351	544	1.025	1.855	1.149
100 a 104 años	610	105	83	13	19	77	37	505	389	95	143	322	209
105 años o más	71	11	9	1	2	7	6	60	48	14	20	41	34

(*) Una persona puede presentar más de una discapacidad, por lo que las columnas Total de personas con una o más discapacidades y Totales por sexo, son menores o iguales a la suma de los totales por discapacidad.

CONTINÚA ▶

CUADRO 7.1: POBLACIÓN CON DISCAPACIDADES, POR SEXO Y TIPO DE DISCAPACIDAD, SEGÚN REGIÓN Y GRUPO DE EDAD

REGIÓN Y GRUPO DE EDAD	Total de personas con una o más discapacidades (*)	HOMBRES					MUJERES					
		Total con una o más discapacidades (*)	Dificultad física y/o de movilidad	Mudez o dificultad en el habla	Dificultad psiquiátrica, mental o intelectual	Sordera o dificultad auditiva incluso usando audífonos	Ceguera o dificultad para ver incluso usando lentes	Total con una o más discapacidades (*)	Dificultad física y/o de movilidad	Mudez o dificultad en el habla	Dificultad psiquiátrica, mental o intelectual	Sordera o dificultad auditiva incluso usando audífonos
O'HIGGINS	137.825	66.401	30.801	8.340	9.974	16.803	26.727	34.823	5.965	11.955	14.288	34.263
0 a 4 años	2.416	1.419	455	873	195	80	143	440	475	134	65	117
5 a 9 años	4.171	2.495	539	945	780	310	579	410	471	405	254	530
10 a 14 años	4.992	2.679	767	554	939	341	885	672	325	591	327	1.057
15 a 19 años	4.974	2.550	810	454	778	297	945	726	279	589	263	1.210
20 a 24 años	4.702	2.486	767	495	674	312	1.020	601	285	491	241	1.196
25 a 29 años	4.231	2.202	749	307	532	289	871	528	208	452	199	1.102
30 a 34 años	4.949	2.487	886	345	573	372	965	783	238	599	252	1.186
35 a 39 años	6.287	3.026	1.149	409	588	501	1.127	1.135	243	781	411	1.440
40 a 44 años	8.170	3.799	1.605	427	650	665	1.341	1.672	303	980	614	1.938
45 a 49 años	11.525	5.244	2.185	496	696	980	2.270	2.572	356	1.171	853	3.232
50 a 54 años	13.359	6.181	2.762	458	624	1.235	3.046	3.216	388	1.134	1.024	3.925
55 a 59 años	12.583	6.011	3.043	436	531	1.386	2.781	3.367	324	968	1.021	3.542
60 a 64 años	12.225	5.980	3.360	403	445	1.739	2.560	3.629	318	713	1.169	3.221
65 a 69 años	11.466	5.627	3.182	409	431	1.812	2.397	3.440	338	584	1.274	2.940
70 a 74 años	9.806	4.635	2.641	359	370	1.769	1.916	3.207	320	463	1.433	2.462
75 a 79 años	8.440	3.946	2.405	355	415	1.752	1.540	2.926	302	467	1.423	1.989
80 a 84 años	7.286	3.259	1.959	343	412	1.609	1.354	2.712	318	611	1.576	1.648
85 a 89 años	4.011	1.623	1.039	189	224	927	669	1.679	246	474	1.115	932
90 a 94 años	1.637	594	383	61	91	328	249	778	156	243	518	412
95 a 99 años	514	139	97	17	23	85	62	283	60	92	212	149
100 a 104 años	78	19	18	5	3	14	7	44	12	13	42	32
105 años o más	3	0	0	0	0	0	0	3	0	0	2	3

(*) Una persona puede presentar más de una discapacidad, por lo que las columnas Total de personas con una o más discapacidades y Totales por sexo, son menores o iguales a la suma de los totales por discapacidad.

CONTINÚA ▶



CUADRO 7.1: POBLACIÓN CON DISCAPACIDADES, POR SEXO Y TIPO DE DISCAPACIDAD, SEGÚN REGIÓN Y GRUPO DE EDAD

REGIÓN Y GRUPO DE EDAD	HOMBRES						MUJERES						
	Total de personas con una o más discapacidades (*)	Total con una o más discapacidades (*)	Dificultad física y/o de movilidad	Mudez o dificultad en el habla	Dificultad psiquiátrica, mental o intelectual	Sordera o dificultad auditiva incluso usando audífonos	Ceguera o dificultad para ver incluso usando lentes	Total con una o más discapacidades (*)	Dificultad física y/o de movilidad	Mudez o dificultad en el habla	Dificultad psiquiátrica, mental o intelectual	Sordera o dificultad auditiva incluso usando audífonos	Ceguera o dificultad para ver incluso usando lentes
MAULE	137.398	65.695	30.691	7.128	9.905	15.536	26.950	71.703	35.783	5.173	11.179	14.176	33.790
0 a 4 años	2.192	1.232	488	591	188	107	156	960	447	367	162	81	155
5 a 9 años	3.943	2.310	553	718	672	320	618	1.633	433	365	365	232	638
10 a 14 años	4.846	2.602	692	478	855	329	972	2.244	631	264	479	256	1.142
15 a 19 años	5.073	2.618	819	422	775	302	1.047	2.455	734	267	553	254	1.239
20 a 24 años	4.965	2.554	821	398	677	310	1.061	2.411	653	266	540	244	1.290
25 a 29 años	4.131	2.174	737	332	611	259	826	1.957	549	213	446	208	1.014
30 a 34 años	4.835	2.451	845	330	627	338	898	2.384	791	222	538	290	1.068
35 a 39 años	5.895	2.830	1.136	327	540	429	977	3.065	1.156	223	710	402	1.274
40 a 44 años	7.771	3.626	1.544	374	627	587	1.274	4.145	1.669	272	899	592	1.667
45 a 49 años	10.624	4.880	2.093	403	652	811	2.057	5.744	2.372	290	965	767	2.822
50 a 54 años	12.292	5.728	2.483	421	645	916	2.777	6.564	2.938	282	963	895	3.393
55 a 59 años	12.076	5.625	2.806	382	484	1.097	2.644	6.451	3.314	261	777	913	3.368
60 a 64 años	12.381	5.841	3.193	360	419	1.373	2.591	6.540	3.680	249	681	1.125	3.279
65 a 69 años	11.986	5.862	3.249	377	448	1.705	2.556	6.124	3.606	251	512	1.211	2.977
70 a 74 años	10.657	5.072	2.859	352	423	1.767	2.157	5.585	3.492	287	504	1.414	2.670
75 a 79 años	8.873	4.156	2.486	304	435	1.698	1.756	4.717	3.170	262	510	1.407	2.083
80 a 84 años	7.821	3.450	2.159	307	413	1.639	1.438	4.371	2.952	314	677	1.702	1.833
85 a 89 años	4.452	1.785	1.117	151	256	995	735	2.667	1.920	279	494	1.242	1.116
90 a 94 años	1.884	665	456	64	107	409	308	1.219	920	164	269	662	557
95 a 99 años	618	212	135	34	46	134	96	406	311	62	112	241	178
100 a 104 años	71	19	17	2	5	10	6	52	37	11	20	32	22
105 años o más	12	3	3	1	0	1	0	9	8	2	3	6	5

(*) Una persona puede presentar más de una discapacidad, por lo que las columnas Total de personas con una o más discapacidades y Totales por sexo, son menores o iguales a la suma de los totales por discapacidad.

CONTINÚA ▶

CUADRO 7.1: POBLACIÓN CON DISCAPACIDADES, POR SEXO Y TIPO DE DISCAPACIDAD, SEGÚN REGIÓN Y GRUPO DE EDAD

REGIÓN Y GRUPO DE EDAD	Total de personas con una o más discapacidades (*)	HOMBRES						MUJERES					
		Total con una o más discapacidades (*)	Dificultad física y/o de movilidad	Mudez o dificultad en el habla	Dificultad psiquiátrica, mental o intelectual	Sordera o dificultad auditiva incluso usando audífonos	Ceguera o dificultad para ver incluso usando lentes	Total con una o más discapacidades (*)	Dificultad física y/o de movilidad	Mudez o dificultad en el habla	Dificultad psiquiátrica, mental o intelectual	Sordera o dificultad auditiva incluso usando audífonos	Ceguera o dificultad para ver incluso usando lentes
BIOBÍO	326.173	153.319	70.841	19.100	26.225	39.256	62.755	172.854	86.118	13.672	29.082	35.341	83.646
0 a 4 años	5.602	3.236	1.097	1.846	474	215	327	2.366	1.099	985	353	188	329
5 a 9 años	10.590	6.206	1.397	2.178	2.144	729	1.529	4.384	1.099	1.051	1.128	543	1.691
10 a 14 años	13.016	6.993	1.715	1.303	2.891	773	2.314	6.023	1.591	694	1.749	658	2.815
15 a 19 años	12.765	6.588	1.922	1.089	2.327	656	2.445	6.177	1.704	549	1.621	524	3.130
20 a 24 años	11.762	6.055	1.797	988	1.740	691	2.562	5.707	1.377	572	1.360	567	3.142
25 a 29 años	9.995	5.192	1.671	752	1.391	640	2.166	4.803	1.371	461	1.096	506	2.511
30 a 34 años	10.995	5.470	1.998	774	1.364	732	2.031	5.525	1.733	501	1.222	596	2.739
35 a 39 años	14.059	6.587	2.660	802	1.353	1.037	2.359	7.472	2.824	578	1.671	1.018	3.209
40 a 44 años	19.260	9.070	3.905	976	1.635	1.606	3.300	10.190	4.180	688	2.137	1.406	4.494
45 a 49 años	26.054	11.878	5.137	1.087	1.753	2.239	5.089	14.176	5.905	785	2.432	1.946	7.400
50 a 54 años	30.762	14.166	6.505	1.064	1.655	2.977	6.802	16.596	7.736	810	2.516	2.352	9.074
55 a 59 años	29.891	13.805	7.029	964	1.429	3.287	6.625	16.086	8.722	735	2.212	2.550	8.443
60 a 64 años	29.054	13.531	7.699	976	1.255	3.771	6.101	15.523	9.208	741	1.736	2.879	7.850
65 a 69 años	27.000	12.667	7.194	984	1.133	4.314	5.512	14.333	8.689	754	1.386	3.157	7.154
70 a 74 años	24.103	10.936	6.254	996	1.058	4.506	4.690	13.167	8.381	775	1.363	3.539	6.358
75 a 79 años	19.660	8.779	5.159	872	909	4.157	3.747	10.881	7.108	790	1.324	3.776	4.934
80 a 84 años	16.845	6.990	4.284	764	867	3.758	2.892	9.855	6.588	906	1.573	4.059	4.272
85 a 89 años	9.405	3.520	2.286	433	542	2.085	1.530	5.885	4.079	699	1.214	2.914	2.464
90 a 94 años	3.858	1.255	858	192	234	815	534	2.603	1.870	378	667	1.469	1.109
95 a 99 años	1.266	341	236	50	57	229	169	925	707	184	262	571	435
100 a 104 años	206	48	37	10	14	37	27	158	131	28	52	111	83
105 años o más	25	6	1	0	0	2	4	19	16	8	8	12	10

(*) Una persona puede presentar más de una discapacidad, por lo que las columnas Total de personas con una o más discapacidades y Totales por sexo, son menores o iguales a la suma de los totales por discapacidad.

CONTINÚA ▶



CUADRO 7.1: POBLACIÓN CON DISCAPACIDADES, POR SEXO Y TIPO DE DISCAPACIDAD, SEGÚN REGIÓN Y GRUPO DE EDAD

REGIÓN Y GRUPO DE EDAD	HOMBRES						MÚJERES						
	Total de personas con una o más discapacidades (*)	Total con una o más discapacidades (*)	Dificultad física y/o de movilidad	Mudez o dificultad en el habla	Dificultad psiquiátrica, mental o intelectual	Sordera o dificultad auditiva incluso usando audifonos	Ceguera o dificultad para ver incluso usando lentes	Total con una o más discapacidades (*)	Dificultad física y/o de movilidad	Mudez o dificultad en el habla	Dificultad psiquiátrica, mental o intelectual	Sordera o dificultad auditiva incluso usando audifonos	Ceguera o dificultad para ver incluso usando lentes
LA ARAUCANÍA	144.602	68.330	31.813	8.201	10.205	18.189	28.499	76.272	38.821	5.835	10.975	16.194	36.606
0 a 4 años	2.332	1.353	486	721	187	129	130	979	486	376	157	87	134
5 a 9 años	4.355	2.489	598	931	588	345	650	1.866	533	457	370	315	721
10 a 14 años	5.354	2.821	773	599	871	375	1.002	2.533	696	309	508	336	1.255
15 a 19 años	5.505	2.788	878	493	808	324	1.099	2.717	827	317	600	321	1.359
20 a 24 años	4.846	2.491	773	418	680	285	983	2.355	718	284	533	236	1.191
25 a 29 años	4.331	2.206	767	350	582	289	796	2.125	636	201	443	222	1.105
30 a 34 años	4.901	2.438	908	366	604	288	924	2.463	825	232	521	314	1.137
35 a 39 años	6.073	2.962	1.250	352	591	452	1.049	3.111	1.270	283	631	357	1.274
40 a 44 años	7.717	3.736	1.638	440	704	665	1.237	3.981	1.699	287	730	536	1.697
45 a 49 años	10.661	4.875	2.162	443	668	855	2.055	5.786	2.506	301	901	676	2.893
50 a 54 años	12.700	5.828	2.611	391	608	1.112	2.900	6.872	3.380	306	863	864	3.707
55 a 59 años	12.546	5.941	2.971	345	516	1.259	2.999	6.605	3.576	278	702	940	3.460
60 a 64 años	12.570	5.880	3.264	397	470	1.461	2.758	6.690	3.905	292	616	1.163	3.445
65 a 69 años	12.442	5.776	3.220	411	448	1.942	2.550	6.666	4.028	312	571	1.454	3.284
70 a 74 años	11.502	5.416	2.941	438	460	2.182	2.403	6.086	3.775	343	513	1.703	2.905
75 a 79 años	10.218	4.660	2.608	404	486	2.291	2.006	5.558	3.421	332	549	1.944	2.608
80 a 84 años	8.401	3.624	2.064	335	434	2.037	1.573	4.777	3.069	347	675	2.027	2.148
85 a 89 años	5.109	1.994	1.197	203	308	1.215	893	3.115	2.066	301	612	1.564	1.352
90 a 94 años	2.164	784	523	123	142	497	355	1.380	958	167	315	772	623
95 a 99 años	746	234	156	37	45	163	117	512	372	88	138	308	249
100 a 104 años	110	30	22	4	4	21	17	80	67	18	22	44	51
105 años o más	19	4	3	0	1	2	3	15	8	4	5	11	8

(*) Una persona puede presentar más de una discapacidad, por lo que las columnas Totales por personas con una o más discapacidades y Totales por sexo, son menores o iguales a la suma de los totales por discapacidad.

CONTINÚA ▶

CUADRO 7.1: POBLACIÓN CON DISCAPACIDADES, POR SEXO Y TIPO DE DISCAPACIDAD, SEGÚN REGIÓN Y GRUPO DE EDAD

REGIÓN Y GRUPO DE EDAD	HOMBRES							MUJERES						
	Total de personas con una o más discapacidades (*)	Total con una o más discapacidades (*)	Dificultad física y/o de movilidad	Mudez o dificultad en el habla	Dificultad psiquiátrica, mental o intelectual	Sordera o dificultad auditiva incluso usando audífonos	Ceguera o dificultad para ver incluso usando lentes	Total con una o más discapacidades (*)	Dificultad física y/o de movilidad	Mudez o dificultad en el habla	Dificultad psiquiátrica, mental o intelectual	Sordera o dificultad auditiva incluso usando audífonos	Ceguera o dificultad para ver incluso usando lentes	
LOS RÍOS	59.075	28.288	12.744	3.506	4.205	8.115	12.328	30.787	15.362	2.456	4.242	6.749	15.588	
0 a 4 años	984	543	199	295	70	38	58	441	239	156	53	23	71	
5 a 9 años	1.770	1.000	241	375	251	136	300	770	223	181	151	113	312	
10 a 14 años	2.112	1.101	317	205	328	159	415	1.011	266	136	208	121	533	
15 a 19 años	2.135	1.070	351	214	299	126	447	1.065	303	116	233	107	570	
20 a 24 años	2.031	1.059	317	176	290	131	481	972	244	104	212	112	535	
25 a 29 años	1.717	904	276	148	238	129	374	813	209	85	158	89	445	
30 a 34 años	1.887	942	320	154	223	164	379	945	273	88	212	117	475	
35 a 39 años	2.355	1.215	461	135	273	186	471	1.140	396	95	246	145	551	
40 a 44 años	3.235	1.578	652	185	287	325	567	1.657	646	123	296	239	795	
45 a 49 años	4.585	2.135	874	178	295	441	960	2.450	1.022	148	346	362	1.354	
50 a 54 años	5.432	2.611	1.072	193	253	582	1.363	2.821	1.275	156	303	386	1.608	
55 a 59 años	5.188	2.493	1.140	156	210	597	1.325	2.695	1.404	125	276	449	1.464	
60 a 64 años	5.334	2.528	1.339	196	202	752	1.206	2.806	1.677	124	250	498	1.464	
65 a 69 años	4.985	2.344	1.212	186	189	829	1.057	2.641	1.598	140	208	634	1.354	
70 a 74 años	4.692	2.182	1.219	213	199	915	991	2.510	1.557	153	196	706	1.273	
75 a 79 años	4.003	1.853	1.049	146	171	953	792	2.150	1.402	146	225	739	1.032	
80 a 84 años	3.405	1.447	874	176	210	824	601	1.958	1.291	135	286	855	884	
85 a 89 años	2.077	873	552	107	140	549	354	1.204	811	136	203	609	518	
90 a 94 años	827	309	207	48	58	208	128	518	370	70	120	306	251	
95 a 99 años	259	78	57	14	12	53	46	181	126	32	49	111	79	
100 a 104 años	51	16	9	2	5	13	10	35	26	7	10	25	17	
105 años o más	11	7	6	4	2	5	3	4	4	0	1	3	3	

(*) Una persona puede presentar más de una discapacidad, por lo que las columnas Total de personas con una o más discapacidades y Totales por sexo, son menores o iguales a la suma de los totales por discapacidad.

CONTINÚA ▶



CUADRO 7.1: POBLACIÓN CON DISCAPACIDADES, POR SEXO Y TIPO DE DISCAPACIDAD, SEGÚN REGIÓN Y GRUPO DE EDAD

REGIÓN Y GRUPO DE EDAD	HOMBRES						MUJERES						
	Total de personas con una o más discapacidades (*)	Total con una o más discapacidades (*)	Dificultad física y/o de movilidad	Mudez o dificultad en el habla	Dificultad psiquiátrica, mental o intelectual	Sordera o dificultad auditiva incluso usando audífonos	Ceguera o dificultad para ver incluso usando lentes	Total con una o más discapacidades (*)	Dificultad física y/o de movilidad	Mudez o dificultad en el habla	Dificultad psiquiátrica, mental o intelectual	Sordera o dificultad auditiva incluso usando audífonos	Ceguera o dificultad para ver incluso usando lentes
LOS LAGOS	121.614	57.757	25.423	6.994	9.418	14.876	24.194	63.857	31.279	4.881	10.226	12.876	30.755
0 a 4 años	2.233	1.301	450	702	194	120	124	932	440	369	146	78	116
5 a 9 años	4.169	2.390	528	884	751	304	606	1.779	457	412	415	265	704
10 a 14 años	5.183	2.712	622	490	1.041	324	945	2.471	619	284	692	287	1.212
15 a 19 años	4.742	2.458	674	410	909	244	944	2.284	630	227	640	220	1.140
20 a 24 años	4.333	2.172	642	357	625	288	888	2.161	556	257	528	223	1.159
25 a 29 años	3.948	2.027	615	299	508	279	896	1.921	501	190	429	210	1.023
30 a 34 años	4.529	2.278	780	297	531	355	918	2.251	661	199	525	232	1.111
35 a 39 años	5.708	2.836	1.074	296	565	459	1.084	2.872	1.040	222	705	388	1.202
40 a 44 años	7.233	3.466	1.411	357	626	615	1.310	3.767	1.495	229	793	511	1.621
45 a 49 años	9.508	4.420	1.797	385	604	789	1.965	5.088	2.083	285	866	667	2.612
50 a 54 años	10.604	4.914	2.089	347	502	973	2.447	5.690	2.656	261	786	746	3.051
55 a 59 años	10.221	4.789	2.327	329	485	1.010	2.318	5.432	2.900	260	663	764	2.872
60 a 64 años	10.231	4.779	2.592	316	397	1.297	2.220	5.452	3.261	249	595	915	2.640
65 a 69 años	9.883	4.691	2.581	347	387	1.588	2.143	5.192	3.080	250	435	1.144	2.602
70 a 74 años	9.225	4.256	2.372	358	374	1.759	1.852	4.969	3.110	251	417	1.323	2.428
75 a 79 años	7.578	3.408	1.954	295	300	1.638	1.443	4.170	2.730	272	453	1.347	1.880
80 a 84 años	6.389	2.659	1.531	265	318	1.420	1.143	3.730	2.484	252	452	1.536	1.687
85 a 89 años	3.715	1.486	924	169	235	924	621	2.229	1.515	214	370	1.149	1.001
90 a 94 años	1.562	537	341	61	87	364	247	1.025	730	134	220	599	482
95 a 99 años	526	157	106	29	26	108	71	369	273	55	80	229	180
100 a 104 años	80	17	10	1	1	14	6	63	51	7	14	39	26
105 años o más	14	4	3	0	2	4	3	10	7	2	2	4	6

(*) Una persona puede presentar más de una discapacidad, por lo que las columnas Total de personas con una o más discapacidades y Totales por sexo, son menores o iguales a la suma de los totales por discapacidad.

CONTINÚA ▶

CUADRO 7.1: POBLACIÓN CON DISCAPACIDADES, POR SEXO Y TIPO DE DISCAPACIDAD, SEGÚN REGIÓN Y GRUPO DE EDAD

REGIÓN Y GRUPO DE EDAD	Total de personas con una o más discapacidades (*)	HOMBRES						MUJERES					
		Total con una o más discapacidades (*)	Dificultad física y/o de movilidad	Mudez o dificultad en el habla	Dificultad psiquiátrica, mental o intelectual	Sordera o dificultad auditiva incluso usando audífonos	Ceguera o dificultad para ver incluso usando lentes	Total con una o más discapacidades (*)	Dificultad física y/o de movilidad	Mudez o dificultad en el habla	Dificultad psiquiátrica, mental o intelectual	Sordera o dificultad auditiva incluso usando audífonos	Ceguera o dificultad para ver incluso usando lentes
AYSÉN	14.538	7.178	3.036	786	880	1.985	3.196	7.360	3.383	514	776	1.556	3.745
0 a 4 años	256	141	45	72	23	21	11	115	58	48	14	14	13
5 a 9 años	590	330	73	109	80	57	114	260	71	44	42	52	113
10 a 14 años	666	357	97	55	75	53	153	299	83	24	41	50	157
15 a 19 años	636	316	103	50	81	50	133	320	88	30	60	35	180
20 a 24 años	514	259	69	42	75	38	124	255	65	28	46	31	138
25 a 29 años	529	249	65	28	55	35	119	280	66	14	28	32	176
30 a 34 años	611	316	98	24	58	57	145	295	77	24	45	47	153
35 a 39 años	702	347	126	53	54	64	152	355	111	24	48	60	197
40 a 44 años	851	419	172	34	51	97	147	432	158	23	57	79	221
45 a 49 años	1.132	504	205	39	62	108	232	628	234	27	70	85	355
50 a 54 años	1.394	666	244	44	40	130	378	728	290	31	63	119	415
55 a 59 años	1.357	627	275	39	33	155	353	730	387	35	54	113	372
60 a 64 años	1.217	619	322	27	30	174	288	598	352	18	26	131	293
65 a 69 años	1.096	562	317	48	32	200	247	534	327	32	29	129	249
70 a 74 años	1.063	557	304	30	34	241	229	506	344	36	34	138	244
75 a 79 años	821	432	249	42	35	220	184	389	249	31	41	126	175
80 a 84 años	598	277	152	29	25	159	108	321	211	15	33	132	149
85 a 89 años	320	130	76	12	25	84	44	190	126	15	19	99	90
90 a 94 años	126	52	33	8	11	29	23	74	48	6	12	50	29
95 a 99 años	58	16	9	0	1	12	11	42	30	6	9	27	20
100 a 104 años	11	2	2	1	0	1	1	9	8	3	5	7	6
105 años o más	0	0	0	0	0	0	0	0	0	0	0	0	0

(*) Una persona puede presentar más de una discapacidad, por lo que las columnas Total de personas con una o más discapacidades y Totales por sexo, son menores o iguales a la suma de los totales por discapacidad.

CONTINÚA ▶



CUADRO 7.1: POBLACIÓN CON DISCAPACIDADES, POR SEXO Y TIPO DE DISCAPACIDAD, SEGÚN REGIÓN Y GRUPO DE EDAD

REGIÓN Y GRUPO DE EDAD	HOMBRES						MUJERES						
	Total de personas con una o más discapacidades (*)	Total con una o más discapacidades (*)	Dificultad física y/o de movilidad	Mudez o dificultad en el habla	Dificultad psiquiátrica, mental o intelectual	Sordera o dificultad auditiva incluso usando audífonos	Ceguera o dificultad para ver incluso usando lentes	Total con una o más discapacidades (*)	Dificultad física y/o de movilidad	Mudez o dificultad en el habla	Dificultad psiquiátrica, mental o intelectual	Sordera o dificultad auditiva incluso usando audífonos	Ceguera o dificultad para ver incluso usando lentes
IMAGALLANES Y DE LA ANTÁRTICA CHILENA	18.710	8.921	3.517	1.085	1.261	2.612	3.620	9.789	4.696	702	1.288	2.210	4.553
0 a 4 años	366	236	84	134	37	19	19	130	52	64	23	13	15
5 a 9 años	642	389	67	173	122	37	91	253	61	67	57	39	99
10 a 14 años	589	314	62	82	113	34	130	275	75	42	71	30	141
15 a 19 años	624	312	79	50	91	32	157	312	84	37	88	26	164
20 a 24 años	640	334	66	66	102	43	179	306	60	35	66	33	172
25 a 29 años	588	312	75	53	84	33	151	276	58	15	53	29	165
30 a 34 años	591	312	103	39	72	51	132	279	74	36	69	33	143
35 a 39 años	744	373	106	48	66	80	152	371	124	28	67	47	178
40 a 44 años	915	447	148	30	75	85	185	468	171	31	78	64	219
45 a 49 años	1.320	583	229	39	74	133	235	737	292	34	113	96	365
50 a 54 años	1.678	797	298	57	76	222	366	881	357	34	92	138	504
55 a 59 años	1.683	847	329	47	63	242	400	836	395	31	78	139	424
60 a 64 años	1.582	771	362	32	44	275	330	811	440	34	56	184	370
65 a 69 años	1.637	784	365	66	39	294	352	853	506	34	51	194	399
70 a 74 años	1.553	722	377	55	61	304	268	831	503	33	57	220	371
75 a 79 años	1.317	560	299	42	45	250	190	757	482	37	59	274	292
80 a 84 años	1.162	471	258	43	52	259	157	691	469	43	75	285	271
85 a 89 años	685	239	128	18	28	145	87	446	289	32	74	208	150
90 a 94 años	292	95	66	7	11	64	31	197	144	26	39	113	78
95 a 99 años	92	22	15	4	6	10	7	70	58	9	20	38	31
100 a 104 años	10	1	1	0	0	0	1	9	2	0	2	7	2
105 años o más	0	0	0	0	0	0	0	0	0	0	0	0	0

(*) Una persona puede presentar más de una discapacidad, por lo que las columnas Total de personas con una o más discapacidades y Totales por sexo, son menores o iguales a la suma de los totales por discapacidad.

**CUADRO 7.2: POBLACIÓN CON DISCAPACIDADES, POR GRUPO DE EDAD, SEGÚN SEXO Y NIVEL DE EDUCACIÓN**

SEXO Y NIVEL DE EDUCACIÓN	Población total con discapacidades	GRUPOS DE EDAD							
		0 a 5 años	6 a 14 años	15 a 19 años	20 a 24 años	25 a 29 años	30 a 39 años	40 a 49 años	50 años o más
TOTAL PAÍS									
Ambos sexos	2.119.316	52.349	134.635	80.103	78.224	69.687	166.665	279.435	1.258.218
Nunca asistió	159.605	15.716	1.781	1.449	2.034	2.284	6.424	11.978	117.939
Pre-básica	30.820	27.243	2.756	89	78	78	105	116	355
Diferencial	72.403	9.390	17.260	10.575	8.814	6.272	9.703	6.924	3.465
Básica, Primaria o Preparatoria	1.038.668	0	108.884	11.503	10.224	11.462	43.569	106.983	746.043
0 años	24.200	0	17.036	94	78	99	321	674	5.898
1 a 3 años	270.106	0	43.456	871	1.043	1.416	5.338	15.686	202.296
4 a 6 años	499.672	0	37.237	3.480	2.680	3.313	14.063	37.895	401.004
7 a 8 años	244.690	0	11.155	7.058	6.423	6.634	23.847	52.728	136.845
Media	609.596	0	3.954	50.322	33.907	31.712	75.817	120.581	293.303
0 años	12.544	0	3.954	4.199	427	275	718	1.299	1.672
1 a 2 años	243.581	0	0	27.056	7.259	6.092	17.110	31.835	154.229
3 a 4 años	339.614	0	0	19.006	25.976	25.006	56.104	81.354	132.168
5 años	13.857	0	0	61	245	339	1.885	6.093	5.234
Superior	208.224	0	0	6.165	23.167	17.879	31.047	32.853	97.113
0 años	12.109	0	0	3.669	2.628	856	775	504	3.677
1 a 2 años	61.286	0	0	2.496	11.693	5.306	8.790	10.319	22.682
3 a 4 años	73.225	0	0	0	7.366	6.368	11.650	13.115	34.726
5 años o más	61.604	0	0	0	1.480	5.349	9.832	8.915	36.028
Hombres	987.753	31.011	75.610	41.751	41.311	36.665	83.327	129.265	548.813
Nunca asistió	70.233	8.549	1.028	819	1.109	1.275	3.424	5.962	48.067
Pre-básica	18.528	16.401	1.695	55	39	45	62	74	157
Diferencial	43.001	6.061	10.803	6.204	5.130	3.683	5.404	3.829	1.887
Básica, Primaria o Preparatoria	469.854	0	60.227	7.083	6.416	6.600	22.452	48.575	318.501
0 años	12.853	0	9.703	58	54	57	182	325	2.474
1 a 3 años	121.999	0	24.605	514	663	863	3.070	7.684	84.600
4 a 6 años	219.159	0	20.255	2.269	1.719	1.919	7.017	16.365	169.615
7 a 8 años	115.843	0	5.664	4.242	3.980	3.761	12.183	24.201	61.812
Media	287.085	0	1.857	24.890	18.088	16.603	36.847	55.676	133.124
0 años	6.376	0	1.857	2.325	253	151	364	635	791
1 a 2 años	116.866	0	0	13.451	4.246	3.504	8.945	15.389	71.331
3 a 4 años	158.279	0	0	9.082	13.500	12.796	26.751	37.283	58.867
5 años	5.564	0	0	32	89	152	787	2.369	2.135
Superior	99.052	0	0	2.700	10.529	8.459	15.138	15.149	47.077
0 años	4.435	0	0	1.598	1.303	424	380	213	517
1 a 2 años	27.560	0	0	1.102	5.389	2.515	4.128	4.305	10.121
3 a 4 años	35.549	0	0	0	3.181	3.108	5.759	6.160	17.341
5 años o más	31.508	0	0	0	656	2.412	4.871	4.471	19.098

CONTINÚA ▶

CUADRO 7.2: POBLACIÓN CON DISCAPACIDADES, POR GRUPO DE EDAD, SEGÚN SEXO Y NIVEL DE EDUCACIÓN

SEXO Y NIVEL DE EDUCACIÓN	Población total con discapacidades	GRUPOS DE EDAD							
		0 a 5 años	6 a 14 años	15 a 19 años	20 a 24 años	25 a 29 años	30 a 39 años	40 a 49 años	50 años o más
Mujeres	1.131.563	21.338	59.025	38.352	36.913	33.022	83.338	150.170	709.405
Nunca asistió	89.372	7.167	753	630	925	1.009	3.000	6.016	69.872
Pre-básica	12.292	10.842	1.061	34	39	33	43	42	198
Diferencial	29.402	3.329	6.457	4.371	3.684	2.589	4.299	3.095	1.578
Básica, Primaria o Preparatoria	568.814	0	48.657	4.420	3.808	4.862	21.117	58.408	427.542
0 años	11.347	0	7.333	36	24	42	139	349	3.424
1 a 3 años	148.107	0	18.851	357	380	553	2.268	8.002	117.696
4 a 6 años	280.513	0	16.982	1.211	961	1.394	7.046	21.530	231.389
7 a 8 años	128.847	0	5.491	2.816	2.443	2.873	11.664	28.527	75.033
Media	322.511	0	2.097	25.432	15.819	15.109	38.970	64.905	160.179
0 años	6.168	0	2.097	1.874	174	124	354	664	881
1 a 2 años	126.715	0	0	13.605	3.013	2.588	8.165	16.446	82.898
3 a 4 años	181.335	0	0	9.924	12.476	12.210	29.353	44.071	73.301
5 años	8.293	0	0	29	156	187	1.098	3.724	3.099
Superior	109.172	0	0	3.465	12.638	9.420	15.909	17.704	50.036
0 años	7.674	0	0	2.071	1.325	432	395	291	3.160
1 a 2 años	33.726	0	0	1.394	6.304	2.791	4.662	6.014	12.561
3 a 4 años	37.676	0	0	0	4.185	3.260	5.891	6.955	17.385
5 años o más	30.096	0	0	0	824	2.937	4.961	4.444	16.930

CUADRO 7.3: POBLACIÓN DE 15 AÑOS O MÁS CON DISCAPACIDADES, POR TIPO Y CONDICIÓN DE ACTIVIDAD, SEGÚN SEXO Y AÑOS DE ESTUDIO APROBADOS

SEXO Y AÑOS DE ESTUDIO APROBADOS	Población de 15 años o más con discapacidades	ECONÓMICAMENTE ACTIVA			NO ECONÓMICAMENTE ACTIVA				
		Total	Ocupados	Desocupados	Total	Quehaceres de su hogar	Estudiando	Jubilado, pensionado o rentista	Otra situación
TOTAL PAÍS									
Ambos sexos	1.932.332	662.589	586.985	75.604	1.269.743	309.316	95.608	770.561	94.258
Nunca asistió	142.108	16.590	14.253	2.337	125.518	15.759	50	97.968	11.741
Ninguno	53.738	9.138	7.649	1.489	44.600	5.323	14.582	8.530	16.165
1 a 4 años	353.285	65.567	57.829	7.738	287.718	54.086	1.050	222.001	10.581
5 a 7 años	397.573	94.913	84.085	10.828	302.660	74.304	4.234	210.671	13.451
8 años	180.352	82.871	72.566	10.305	97.481	41.439	6.197	40.438	9.407
9 a 11 años	300.994	107.715	95.199	12.516	193.279	50.346	36.418	94.379	12.136
12 años	294.310	171.618	151.094	20.524	122.692	51.608	11.230	46.167	13.687
13 a 14 años	75.143	39.065	35.168	3.897	36.078	8.503	12.554	12.484	2.537
15 a 16 años	73.225	39.432	35.930	3.502	33.793	5.823	7.220	18.113	2.637
17 años o más	61.604	35.680	33.212	2.468	25.924	2.125	2.073	19.810	1.916
Hombres	881.132	425.237	376.781	48.456	455.895	6.690	47.241	343.733	58.231
Nunca asistió	60.656	12.470	10.631	1.839	48.186	730	31	40.981	6.444
Ninguno	29.719	7.270	6.114	1.156	22.449	409	8.295	4.218	9.527
1 a 4 años	151.824	46.818	40.965	5.853	105.006	1.509	586	95.562	7.349
5 a 7 años	172.721	66.656	58.806	7.850	106.065	1.613	2.603	92.884	8.965
8 años	86.451	56.610	49.476	7.134	29.841	754	3.398	19.074	6.615
9 a 11 años	144.170	72.197	63.737	8.460	71.973	709	17.555	46.231	7.478
12 años	135.410	101.822	90.427	11.395	33.588	705	5.102	19.746	8.035
13 a 14 años	33.124	20.342	18.494	1.848	12.782	107	5.457	5.909	1.309
15 a 16 años	35.549	21.505	19.792	1.713	14.044	108	3.201	9.228	1.507
17 años o más	31.508	19.547	18.339	1.208	11.961	46	1.013	9.900	1.002
Mujeres	1.051.200	237.352	210.204	27.148	813.848	302.626	48.367	426.828	36.027
Nunca asistió	81.452	4.120	3.622	498	77.332	15.029	19	56.987	5.297
Ninguno	24.019	1.868	1.535	333	22.151	4.914	6.287	4.312	6.638
1 a 4 años	201.461	18.749	16.864	1.885	182.712	52.577	464	126.439	3.232
5 a 7 años	224.852	28.257	25.279	2.978	196.595	72.691	1.631	117.787	4.486
8 años	93.901	26.261	23.090	3.171	67.640	40.685	2.799	21.364	2.792
9 a 11 años	156.824	35.518	31.462	4.056	121.306	49.637	18.863	48.148	4.658
12 años	158.900	69.796	60.667	9.129	89.104	50.903	6.128	26.421	5.652
13 a 14 años	42.019	18.723	16.674	2.049	23.296	8.396	7.097	6.575	1.228
15 a 16 años	37.676	17.927	16.138	1.789	19.749	5.715	4.019	8.885	1.130
17 años o más	30.096	16.133	14.873	1.260	13.963	2.079	1.060	9.910	914

CUADRO 7.4: POBLACIÓN DE 15 AÑOS O MÁS OCUPADA CON DISCAPACIDADES, POR CATEGORÍA OCUPACIONAL, SEGÚN SEXO Y AÑOS DE ESTUDIO APROBADOS

SEXO Y AÑOS DE ESTUDIO APROBADOS	Población de 15 años o más ocupada con discapacidades	CATEGORÍA OCUPACIONAL				
		Trabajador asalariado	Trabajador de servicio doméstico	Empleador, empresario o patrón	Trabajador por cuenta propia o independiente	Familiar no remunerado
TOTAL PAÍS						
Ambos sexos	586.985	388.943	17.644	7.296	167.630	5.472
Nunca asistió	14.253	8.162	581	110	5.106	294
Ninguno	7.649	5.230	192	37	1.951	239
1 a 4 años	57.829	31.531	2.826	436	22.263	773
5 a 7 años	84.085	46.867	3.934	746	31.590	948
8 años	72.566	45.317	3.058	586	22.976	629
9 a 11 años	95.199	60.275	3.176	1.153	29.613	982
12 años	151.094	112.715	3.167	1.632	32.604	976
13 a 14 años	35.168	26.223	391	578	7.729	247
15 a 16 años	35.930	26.924	214	878	7.620	294
17 años o más	33.212	25.699	105	1.140	6.178	90
Hombres	376.781	255.783	676	5.150	112.514	2.658
Nunca asistió	10.631	6.505	55	87	3.804	180
Ninguno	6.114	4.331	33	31	1.562	157
1 a 4 años	40.965	24.035	128	313	16.093	396
5 a 7 años	58.806	35.037	141	529	22.606	493
8 años	49.476	32.769	75	410	15.885	337
9 a 11 años	63.737	42.722	86	802	19.680	447
12 años	90.427	69.247	114	1.070	19.598	398
13 a 14 años	18.494	13.660	19	384	4.336	95
15 a 16 años	19.792	14.225	10	638	4.803	116
17 años o más	18.339	13.252	15	886	4.147	39
Mujeres	210.204	133.160	16.968	2.146	55.116	2.814
Nunca asistió	3.622	1.657	526	23	1.302	114
Ninguno	1.535	899	159	6	389	82
1 a 4 años	16.864	7.496	2.698	123	6.170	377
5 a 7 años	25.279	11.830	3.793	217	8.984	455
8 años	23.090	12.548	2.983	176	7.091	292
9 a 11 años	31.462	17.553	3.090	351	9.933	535
12 años	60.667	43.468	3.053	562	13.006	578
13 a 14 años	16.674	12.563	372	194	3.393	152
15 a 16 años	16.138	12.699	204	240	2.817	178
17 años o más	14.873	12.447	90	254	2.031	51

CUADRO 8.1: POBLACIÓN DE 15 AÑOS O MÁS, POR TIPO Y CONDICIÓN DE ACTIVIDAD Y TASA DE PARTICIPACIÓN, SEGÚN SEXO Y GRUPO DE EDAD

SEXO Y GRUPO DE EDAD	Población de 15 años o más	ECONÓMICAMENTE ACTIVA			NO ECONÓMICAMENTE ACTIVA					Tasa de participación
		Total	Ocupados	Desocupados	Total	Quehaceres de su hogar	Estudiando	Jubilado, pensionado o rentista	Otra situación	
TOTAL PAÍS										
Ambos sexos	13.045.880	7.296.336	6.674.155	622.181	5.749.544	1.933.772	1.820.975	1.667.115	327.682	55,93
15 a 24 años	2.824.619	916.687	724.716	191.971	1.907.932	175.579	1.637.177	0	95.176	32,45
25 a 34 años	2.396.661	1.845.803	1.684.957	160.846	550.858	329.126	158.022	0	63.710	77,02
35 a 44 años	2.332.314	1.833.599	1.716.660	116.939	498.715	429.398	15.362	0	53.955	78,62
45 a 54 años	2.235.263	1.622.264	1.526.108	96.156	612.999	468.720	5.707	87.399	51.173	72,58
55 a 64 años	1.537.262	872.123	823.389	48.734	665.139	353.495	2.440	268.688	40.516	56,73
65 años o más	1.719.761	205.860	198.325	7.535	1.513.901	177.454	2.267	1.311.028	23.152	11,97
Hombres	6.272.691	4.425.509	4.070.722	354.787	1.847.182	21.307	889.434	737.814	198.627	70,55
15 a 24 años	1.432.226	563.573	456.195	107.378	868.653	3.625	806.206	0	58.822	39,35
25 a 34 años	1.181.474	1.064.492	979.667	84.825	116.982	2.692	74.574	0	39.716	90,10
35 a 44 años	1.126.688	1.085.458	1.021.125	64.333	41.230	3.610	4.727	0	32.893	96,34
45 a 54 años	1.068.810	987.477	929.826	57.651	81.333	4.400	1.885	43.622	31.426	92,39
55 a 64 años	725.507	577.731	542.782	34.949	147.776	4.613	1.022	116.163	25.978	79,63
65 años o más	737.986	146.778	141.127	5.651	591.208	2.367	1.020	578.029	9.792	19,89
Mujeres	6.773.189	2.870.827	2.603.433	267.394	3.902.362	1.912.465	931.541	929.301	129.055	42,39
15 a 24 años	1.392.393	353.114	268.521	84.593	1.039.279	171.954	830.971	0	36.354	25,36
25 a 34 años	1.215.187	781.311	705.290	76.021	433.876	326.434	83.448	0	23.994	64,30
35 a 44 años	1.205.626	748.141	695.535	52.606	457.485	425.788	10.635	0	21.062	62,05
45 a 54 años	1.166.453	634.787	596.282	38.505	531.666	464.320	3.822	43.777	19.747	54,42
55 a 64 años	811.755	294.392	280.607	13.785	517.363	348.882	1.418	152.525	14.538	36,27
65 años o más	981.775	59.082	57.198	1.884	922.693	175.087	1.247	732.999	13.360	6,02

CUADRO 8.2: POBLACIÓN DE 15 AÑOS O MÁS OCUPADA, POR CATEGORÍA OCUPACIONAL, SEGÚN REGIÓN, SEXO Y NIVEL EDUCACIONAL

REGIÓN, SEXO Y NIVEL EDUCACIONAL	Población de 15 años o más ocupados	CATEGORÍA OCUPACIONAL				
		Trabajador asalariado	Trabajador de servicio doméstico	Empleador, empresario o patrón	Trabajador por cuenta propia o independiente	Familiar no remunerado
TOTAL PAÍS						
Ambos sexos	6.674.155	5.026.376	135.500	101.584	1.377.895	32.800
Nunca asistió	46.086	27.133	2.343	309	15.746	555
Pre-Básica	1.593	748	511	28	298	8
Diferencial	8.880	6.300	183	34	2.128	235
Básica, Primaria o Preparatoria	1.297.851	822.207	61.440	9.853	395.965	8.386
Media Científico Humanista o Humanidades	2.134.532	1.609.780	52.136	21.269	439.601	11.746
Media Técnico Profesional, Comercial, Industrial o Normalista	942.395	755.772	10.693	8.712	163.206	4.012
Técnico de Nivel Superior	735.731	598.823	4.714	11.732	117.578	2.884
Profesional	1.335.672	1.068.128	3.277	41.939	217.513	4.815
Postítulo	66.499	53.728	96	2.747	9.853	75
Magíster	89.320	71.601	95	4.289	13.259	76
Doctorado	15.596	12.156	12	672	2.748	8
Hombres	4.070.722	3.079.186	5.521	72.154	899.619	14.242
Nunca asistió	34.533	21.667	272	237	12.013	344
Pre-Básica	602	283	214	11	89	5
Diferencial	7.173	5.205	34	32	1.733	169
Básica, Primaria o Preparatoria	907.514	606.253	2.027	7.160	287.717	4.357
Media Científico Humanista o Humanidades	1.334.847	1.038.113	1.776	14.135	275.994	4.829
Media Técnico Profesional, Comercial, Industrial o Normalista	574.551	462.368	467	5.973	104.085	1.658
Técnico de Nivel Superior	381.207	306.893	288	7.432	65.727	867
Profesional	735.964	565.231	419	31.188	137.162	1.964
Postítulo	30.643	23.614	9	1.952	5.051	17
Magíster	52.866	41.244	12	3.459	8.121	30
Doctorado	10.822	8.315	3	575	1.927	2
Mujeres	2.603.433	1.947.190	129.979	29.430	478.276	18.558
Nunca asistió	11.553	5.466	2.071	72	3.733	211
Pre-Básica	991	465	297	17	209	3
Diferencial	1.707	1.095	149	2	395	66
Básica, Primaria o Preparatoria	390.337	215.954	59.413	2.693	108.248	4.029
Media Científico Humanista o Humanidades	799.685	571.667	50.360	7.134	163.607	6.917
Media Técnico Profesional, Comercial, Industrial o Normalista	367.844	293.404	10.226	2.739	59.121	2.354
Técnico de Nivel Superior	354.524	291.930	4.426	4.300	51.851	2.017
Profesional	599.708	502.897	2.858	10.751	80.351	2.851
Postítulo	35.856	30.114	87	795	4.802	58
Magíster	36.454	30.357	83	830	5.138	46
Doctorado	4.774	3.841	9	97	821	6

CONTINÚA ▶



CUADRO 8.2: POBLACIÓN DE 15 AÑOS O MÁS OCUPADA, POR CATEGORÍA OCUPACIONAL, SEGÚN REGIÓN, SEXO Y NIVEL EDUCACIONAL

REGIÓN, SEXO Y NIVEL EDUCACIONAL	Población de 15 años o más ocupados	CATEGORÍA OCUPACIONAL				
		Trabajador asalariado	Trabajador de servicio doméstico	Empleador, empresario o patrón	Trabajador por cuenta propia o independiente	Familiar no remunerado
ARICA Y PARINACOTA						
Ambos sexos	83.143	59.741	1.124	1.057	20.689	532
Nunca asistió	482	180	20	6	263	13
Pre-Básica	21	9	4	0	8	0
Diferencial	113	69	4	0	23	17
Básica, Primaria o Preparatoria	11.412	5.617	376	146	5.136	137
Media Científico Humanista o Humanidades	25.742	17.954	440	249	6.915	184
Media Técnico Profesional, Comercial, Industrial o Normalista	17.492	13.087	172	149	3.996	88
Técnico de Nivel Superior	9.911	8.088	51	149	1.586	37
Profesional	16.461	13.397	56	323	2.629	56
Postítulo	493	438	0	15	40	0
Magíster	861	759	1	17	84	0
Doctorado	155	143	0	3	9	0
Hombres	50.352	37.226	72	707	12.151	196
Nunca asistió	221	101	2	2	113	3
Pre-Básica	2	0	1	0	1	0
Diferencial	85	52	1	0	15	17
Básica, Primaria o Preparatoria	6.853	3.688	18	94	3.015	38
Media Científico Humanista o Humanidades	16.363	12.117	31	155	3.987	73
Media Técnico Profesional, Comercial, Industrial o Normalista	10.977	8.491	5	114	2.334	33
Técnico de Nivel Superior	5.875	4.854	2	98	908	13
Profesional	9.184	7.231	12	221	1.701	19
Postítulo	199	169	0	8	22	0
Magíster	487	424	0	13	50	0
Doctorado	106	99	0	2	5	0
Mujeres	32.791	22.515	1.052	350	8.538	336
Nunca asistió	261	79	18	4	150	10
Pre-Básica	19	9	3	0	7	0
Diferencial	28	17	3	0	8	0
Básica, Primaria o Preparatoria	4.559	1.929	358	52	2.121	99
Media Científico Humanista o Humanidades	9.379	5.837	409	94	2.928	111
Media Técnico Profesional, Comercial, Industrial o Normalista	6.515	4.596	167	35	1.662	55
Técnico de Nivel Superior	4.036	3.234	49	51	678	24
Profesional	7.277	6.166	44	102	928	37
Postítulo	294	269	0	7	18	0
Magíster	374	335	1	4	34	0
Doctorado	49	44	0	1	4	0

CONTINÚA ▶

CUADRO 8.2: POBLACIÓN DE 15 AÑOS O MÁS OCUPADA, POR CATEGORÍA OCUPACIONAL, SEGÚN REGIÓN, SEXO Y NIVEL EDUCACIONAL

REGIÓN, SEXO Y NIVEL EDUCACIONAL	Población de 15 años o más ocupados	CATEGORÍA OCUPACIONAL				
		Trabajador asalariado	Trabajador de servicio doméstico	Empleador, empresario o patrón	Trabajador por cuenta propia o independiente	Familiar no remunerado
TARAPACÁ						
Ambos sexos	128.417	93.590	1.671	2.535	29.856	765
Nunca asistió	472	199	24	3	208	38
Pre-Básica	21	9	8	0	4	0
Diferencial	111	84	3	0	21	3
Básica, Primaria o Preparatoria	17.919	9.187	561	196	7.758	217
Media Científico Humanista o Humanidades	43.290	30.498	799	571	11.175	247
Media Técnico Profesional, Comercial, Industrial o Normalista	23.127	17.914	163	301	4.631	118
Técnico de Nivel Superior	13.592	11.307	51	251	1.935	48
Profesional	27.439	22.290	61	1.119	3.877	92
Postítulo	916	788	0	37	90	1
Magíster	1.331	1.147	1	49	133	1
Doctorado	199	167	0	8	24	0
Hombres	79.290	58.923	103	1.741	18.183	340
Nunca asistió	265	141	3	1	110	10
Pre-Básica	8	2	6	0	0	0
Diferencial	80	62	0	0	15	3
Básica, Primaria o Preparatoria	11.303	6.277	24	109	4.781	112
Media Científico Humanista o Humanidades	27.306	20.067	43	378	6.711	107
Media Técnico Profesional, Comercial, Industrial o Normalista	14.412	11.315	11	201	2.839	46
Técnico de Nivel Superior	8.638	7.289	7	167	1.154	21
Profesional	15.908	12.618	9	813	2.427	41
Postítulo	457	382	0	27	48	0
Magíster	768	650	0	41	77	0
Doctorado	145	120	0	4	21	0
Mujeres	49.127	34.667	1.568	794	11.673	425
Nunca asistió	207	58	21	2	98	28
Pre-Básica	13	7	2	0	4	0
Diferencial	31	22	3	0	6	0
Básica, Primaria o Preparatoria	6.616	2.910	537	87	2.977	105
Media Científico Humanista o Humanidades	15.984	10.431	756	193	4.464	140
Media Técnico Profesional, Comercial, Industrial o Normalista	8.715	6.599	152	100	1.792	72
Técnico de Nivel Superior	4.954	4.018	44	84	781	27
Profesional	11.531	9.672	52	306	1.450	51
Postítulo	459	406	0	10	42	1
Magíster	563	497	1	8	56	1
Doctorado	54	47	0	4	3	0

CONTINÚA ▶

CUADRO 8.2: POBLACIÓN DE 15 AÑOS O MÁS OCUPADA, POR CATEGORÍA OCUPACIONAL, SEGÚN REGIÓN, SEXO Y NIVEL EDUCACIONAL

REGIÓN, SEXO Y NIVEL EDUCACIONAL	Población de 15 años o más ocupados	CATEGORÍA OCUPACIONAL				
		Trabajador asalariado	Trabajador de servicio doméstico	Empleador, empresario o patrón	Trabajador por cuenta propia o independiente	Familiar no remunerado
ANTOFAGASTA						
Ambos sexos	230.814	186.927	2.561	3.276	36.930	1.120
Nunca asistió	981	501	52	14	391	23
Pre-Básica	47	24	13	0	10	0
Diferencial	337	250	0	2	70	15
Básica, Primaria o Preparatoria	28.643	17.938	933	287	9.273	212
Media Científico Humanista o Humanidades	74.156	59.333	1.019	689	12.723	392
Media Técnico Profesional, Comercial, Industrial o Normalista	39.707	33.606	257	497	5.155	192
Técnico de Nivel Superior	29.335	25.574	134	415	3.086	126
Profesional	53.638	46.301	148	1.229	5.803	157
Postítulo	1.493	1.261	2	61	167	2
Magister	2.094	1.814	2	66	211	1
Doctorado	383	325	1	16	41	0
Hombres	146.848	121.799	245	2.232	22.053	519
Nunca asistió	645	359	17	9	250	10
Pre-Básica	16	9	4	0	3	0
Diferencial	277	202	0	2	62	11
Básica, Primaria o Preparatoria	19.028	12.602	51	194	6.078	103
Media Científico Humanista o Humanidades	47.942	39.802	96	442	7.406	196
Media Técnico Profesional, Comercial, Industrial o Normalista	26.509	22.986	29	325	3.075	94
Técnico de Nivel Superior	17.835	15.967	16	240	1.573	39
Profesional	32.105	27.723	30	911	3.376	65
Postítulo	831	706	0	46	78	1
Magister	1.379	1.206	1	49	123	0
Doctorado	281	237	1	14	29	0
Mujeres	83.966	65.128	2.316	1.044	14.877	601
Nunca asistió	336	142	35	5	141	13
Pre-Básica	31	15	9	0	7	0
Diferencial	60	48	0	0	8	4
Básica, Primaria o Preparatoria	9.615	5.336	882	93	3.195	109
Media Científico Humanista o Humanidades	26.214	19.531	923	247	5.317	196
Media Técnico Profesional, Comercial, Industrial o Normalista	13.198	10.620	228	172	2.080	98
Técnico de Nivel Superior	11.500	9.607	118	175	1.513	87
Profesional	21.533	18.578	118	318	2.427	92
Postítulo	662	555	2	15	89	1
Magister	715	608	1	17	88	1
Doctorado	102	88	0	2	12	0

CONTINÚA ▶

CUADRO 8.2: POBLACIÓN DE 15 AÑOS O MÁS OCUPADA, POR CATEGORÍA OCUPACIONAL, SEGÚN REGIÓN, SEXO Y NIVEL EDUCACIONAL

REGIÓN, SEXO Y NIVEL EDUCACIONAL	Población de 15 años o más ocupados	CATEGORÍA OCUPACIONAL				
		Trabajador asalariado	Trabajador de servicio doméstico	Empleador, empresario o patrón	Trabajador por cuenta propia o independiente	Familiar no remunerado
ATACAMA						
Ambos sexos	120.324	95.284	1.162	1.519	21.780	579
Nunca asistió	1.174	663	28	11	462	10
Pre-Básica	35	19	9	1	6	0
Diferencial	178	129	3	0	41	5
Básica, Primaria o Preparatoria	22.192	14.534	486	209	6.818	145
Media Científico Humanista o Humanidades	40.713	32.149	454	391	7.504	215
Media Técnico Profesional, Comercial, Industrial o Normalista	21.074	17.615	103	220	3.046	90
Técnico de Nivel Superior	11.977	10.304	46	176	1.410	41
Profesional	21.969	18.985	32	464	2.415	73
Postítulo	466	411	1	17	37	0
Magíster	457	396	0	24	37	0
Doctorado	89	79	0	6	4	0
Hombres	78.182	62.759	109	1.044	14.019	251
Nunca asistió	893	513	4	11	358	7
Pre-Básica	4	1	3	0	0	0
Diferencial	145	112	1	0	28	4
Básica, Primaria o Preparatoria	16.073	11.009	25	150	4.826	63
Media Científico Humanista o Humanidades	26.694	21.816	31	254	4.513	80
Media Técnico Profesional, Comercial, Industrial o Normalista	14.175	12.056	13	141	1.917	48
Técnico de Nivel Superior	6.940	5.986	13	119	806	16
Profesional	12.657	10.742	19	333	1.530	33
Postítulo	237	209	0	14	14	0
Magíster	305	264	0	17	24	0
Doctorado	59	51	0	5	3	0
Mujeres	42.142	32.525	1.053	475	7.761	328
Nunca asistió	281	150	24	0	104	3
Pre-Básica	31	18	6	1	6	0
Diferencial	33	17	2	0	13	1
Básica, Primaria o Preparatoria	6.119	3.525	461	59	1.992	82
Media Científico Humanista o Humanidades	14.019	10.333	423	137	2.991	135
Media Técnico Profesional, Comercial, Industrial o Normalista	6.899	5.559	90	79	1.129	42
Técnico de Nivel Superior	5.037	4.318	33	57	604	25
Profesional	9.312	8.243	13	131	885	40
Postítulo	229	202	1	3	23	0
Magíster	152	132	0	7	13	0
Doctorado	30	28	0	1	1	0

CONTINÚA ▶

**CUADRO 8.2: POBLACIÓN DE 15 AÑOS O MÁS OCUPADA, POR CATEGORÍA OCUPACIONAL, SEGÚN REGIÓN, SEXO Y NIVEL EDUCACIONAL**

REGIÓN, SEXO Y NIVEL EDUCACIONAL	Población de 15 años o más ocupados	CATEGORÍA OCUPACIONAL				
		Trabajador asalariado	Trabajador de servicio doméstico	Empleador, empresario o patrón	Trabajador por cuenta propia o independiente	Familiar no remunerado
COQUIMBO						
Ambos sexos	264.195	196.890	3.479	4.422	57.455	1.949
Nunca asistió	2.155	1.211	54	13	844	33
Pre-Básica	91	45	20	5	21	0
Diferencial	280	192	7	3	68	10
Básica, Primaria o Preparatoria	58.545	36.777	1.464	613	19.107	584
Media Científico Humanista o Humanidades	88.919	67.027	1.381	1.197	18.632	682
Media Técnico Profesional, Comercial, Industrial o Normalista	38.571	30.320	360	595	7.078	218
Técnico de Nivel Superior	26.796	21.828	106	525	4.171	166
Profesional	45.511	36.726	85	1.323	7.125	252
Postítulo	1.350	1.135	0	64	150	1
Magister	1.602	1.329	2	67	201	3
Doctorado	375	300	0	17	58	0
Hombres	169.521	126.451	205	3.025	38.949	891
Nunca asistió	1.755	1.009	9	8	708	21
Pre-Básica	14	3	9	0	2	0
Diferencial	223	158	1	2	54	8
Básica, Primaria o Preparatoria	43.523	28.059	61	450	14.627	326
Media Científico Humanista o Humanidades	57.526	44.529	85	795	11.823	294
Media Técnico Profesional, Comercial, Industrial o Normalista	24.988	19.919	16	407	4.558	88
Técnico de Nivel Superior	14.571	11.840	10	334	2.331	56
Profesional	25.116	19.475	14	926	4.606	95
Postítulo	611	495	0	40	76	0
Magister	932	760	0	51	118	3
Doctorado	262	204	0	12	46	0
Mujeres	94.674	70.439	3.274	1.397	18.506	1.058
Nunca asistió	400	202	45	5	136	12
Pre-Básica	77	42	11	5	19	0
Diferencial	57	34	6	1	14	2
Básica, Primaria o Preparatoria	15.022	8.718	1.403	163	4.480	258
Media Científico Humanista o Humanidades	31.393	22.498	1.296	402	6.809	388
Media Técnico Profesional, Comercial, Industrial o Normalista	13.583	10.401	344	188	2.520	130
Técnico de Nivel Superior	12.225	9.988	96	191	1.840	110
Profesional	20.395	17.251	71	397	2.519	157
Postítulo	739	640	0	24	74	1
Magister	670	569	2	16	83	0
Doctorado	113	96	0	5	12	0

CONTINÚA ▶

CUADRO 8.2: POBLACIÓN DE 15 AÑOS O MÁS OCUPADA, POR CATEGORÍA OCUPACIONAL, SEGÚN REGIÓN, SEXO Y NIVEL EDUCACIONAL

REGIÓN, SEXO Y NIVEL EDUCACIONAL	Población de 15 años o más ocupados	CATEGORÍA OCUPACIONAL				
		Trabajador asalariado	Trabajador de servicio doméstico	Empleador, empresario o patrón	Trabajador por cuenta propia o independiente	Familiar no remunerado
VALPARAÍSO						
Ambos sexos	657.288	493.941	12.955	10.102	136.572	3.718
Nunca asistió	3.261	2.024	168	26	1.008	35
Pre-Básica	143	79	33	3	27	1
Diferencial	880	611	9	2	211	47
Básica, Primaria o Preparatoria	109.420	70.524	5.129	1.097	31.872	798
Media Científico Humanista o Humanidades	246.469	184.457	6.046	3.017	51.415	1.534
Media Técnico Profesional, Comercial, Industrial o Normalista	73.182	58.960	829	716	12.325	352
Técnico de Nivel Superior	81.682	65.260	445	1.363	14.243	371
Profesional	128.859	101.253	280	3.438	23.320	568
Postítulo	4.786	3.850	8	169	755	4
Magíster	7.125	5.770	5	221	1.123	6
Doctorado	1.481	1.153	3	50	273	2
Hombres	398.659	303.579	547	6.863	86.264	1.406
Nunca asistió	2.403	1.603	18	16	745	21
Pre-Básica	60	34	15	1	10	0
Diferencial	731	528	1	2	174	26
Básica, Primaria o Preparatoria	75.481	51.771	189	772	22.423	326
Media Científico Humanista o Humanidades	154.977	120.378	203	2.008	31.807	581
Media Técnico Profesional, Comercial, Industrial o Normalista	44.360	36.083	37	478	7.657	105
Técnico de Nivel Superior	42.721	33.997	32	836	7.765	91
Profesional	70.641	53.527	50	2.421	14.390	253
Postítulo	2.224	1.676	0	124	424	0
Magíster	4.063	3.221	1	167	671	3
Doctorado	998	761	1	38	198	0
Mujeres	258.629	190.362	12.408	3.239	50.308	2.312
Nunca asistió	858	421	150	10	263	14
Pre-Básica	83	45	18	2	17	1
Diferencial	149	83	8	0	37	21
Básica, Primaria o Preparatoria	33.939	18.753	4.940	325	9.449	472
Media Científico Humanista o Humanidades	91.492	64.079	5.843	1.009	19.608	953
Media Técnico Profesional, Comercial, Industrial o Normalista	28.822	22.877	792	238	4.668	247
Técnico de Nivel Superior	38.961	31.263	413	527	6.478	280
Profesional	58.218	47.726	230	1.017	8.930	315
Postítulo	2.562	2.174	8	45	331	4
Magíster	3.062	2.549	4	54	452	3
Doctorado	483	392	2	12	75	2

CONTINÚA ▶

**CUADRO 8.2: POBLACIÓN DE 15 AÑOS O MÁS OCUPADA, POR CATEGORÍA OCUPACIONAL, SEGÚN REGIÓN, SEXO Y NIVEL EDUCACIONAL**

REGIÓN, SEXO Y NIVEL EDUCACIONAL	Población de 15 años o más ocupados	CATEGORÍA OCUPACIONAL				
		Trabajador asalariado	Trabajador de servicio doméstico	Empleador, empresario o patrón	Trabajador por cuenta propia o independiente	Familiar no remunerado
METROPOLITANA DE SANTIAGO						
Ambos sexos	2.939.944	2.212.191	70.165	51.051	595.684	10.853
Nunca asistió	13.914	7.685	1.105	79	4.945	100
Pre-Básica	689	315	238	9	123	4
Diferencial	4.285	2.985	97	14	1.122	67
Básica, Primaria o Preparatoria	447.384	276.465	30.501	2.869	135.488	2.061
Media Científico Humanista o Humanidades	892.898	668.135	27.412	8.191	185.260	3.900
Media Técnico Profesional, Comercial, Industrial o Normalista	417.371	334.864	5.477	3.159	72.551	1.320
Técnico de Nivel Superior	360.180	290.590	3.140	5.753	59.605	1.092
Profesional	691.391	543.480	2.048	25.215	118.450	2.198
Postítulo	43.018	33.945	71	1.976	6.975	51
Magíster	59.212	46.567	70	3.289	9.232	54
Doctorado	9.602	7.160	6	497	1.933	6
Hombres	1.712.630	1.301.108	2.387	36.740	368.425	3.970
Nunca asistió	9.431	5.759	100	61	3.467	44
Pre-Básica	282	136	97	3	43	3
Diferencial	3.334	2.376	23	14	878	43
Básica, Primaria o Preparatoria	285.709	192.869	829	1.990	89.203	818
Media Científico Humanista o Humanidades	540.923	419.562	798	5.448	113.681	1.434
Media Técnico Profesional, Comercial, Industrial o Normalista	241.956	194.992	216	2.085	44.212	451
Técnico de Nivel Superior	182.293	145.333	138	3.591	32.943	288
Profesional	385.696	292.197	173	18.972	73.500	854
Postítulo	20.413	15.469	6	1.420	3.504	14
Magíster	35.892	27.486	7	2.718	5.662	19
Doctorado	6.701	4.929	0	438	1.332	2
Mujeres	1.227.314	911.083	67.778	14.311	227.259	6.883
Nunca asistió	4.483	1.926	1.005	18	1.478	56
Pre-Básica	407	179	141	6	80	1
Diferencial	951	609	74	0	244	24
Básica, Primaria o Preparatoria	161.675	83.596	29.672	879	46.285	1.243
Media Científico Humanista o Humanidades	351.975	248.573	26.614	2.743	71.579	2.466
Media Técnico Profesional, Comercial, Industrial o Normalista	175.415	139.872	5.261	1.074	28.339	869
Técnico de Nivel Superior	177.887	145.257	3.002	2.162	26.662	804
Profesional	305.695	251.283	1.875	6.243	44.950	1.344
Postítulo	22.605	18.476	65	556	3.471	37
Magíster	23.320	19.081	63	571	3.570	35
Doctorado	2.901	2.231	6	59	601	4

CONTINÚA ▶

CUADRO 8.2: POBLACIÓN DE 15 AÑOS O MÁS OCUPADA, POR CATEGORÍA OCUPACIONAL, SEGÚN REGIÓN, SEXO Y NIVEL EDUCACIONAL

REGIÓN, SEXO Y NIVEL EDUCACIONAL	Población de 15 años o más ocupados	CATEGORÍA OCUPACIONAL				
		Trabajador asalariado	Trabajador de servicio doméstico	Empleador, empresario o patrón	Trabajador por cuenta propia o independiente	Familiar no remunerado
LIBERTADOR GENERAL BERNARDO O'HIGGINS						
Ambos sexos	338.161	271.981	5.563	3.799	55.563	1.255
Nunca asistió	3.522	2.717	119	22	645	19
Pre-Básica	112	53	44	0	14	1
Diferencial	446	384	4	3	50	5
Básica, Primaria o Preparatoria	93.601	71.811	2.883	642	17.888	377
Media Científico Humanista o Humanidades	117.747	95.387	1.974	1.015	18.855	516
Media Técnico Profesional, Comercial, Industrial o Normalista	38.935	32.065	332	391	6.033	114
Técnico de Nivel Superior	34.041	28.159	124	483	5.168	107
Profesional	45.996	38.224	82	1.106	6.473	111
Postítulo	1.827	1.548	1	66	208	4
Magíster	1.782	1.520	0	64	197	1
Doctorado	152	113	0	7	32	0
Hombres	219.415	177.704	315	2.788	38.094	514
Nunca asistió	2.887	2.308	21	20	523	15
Pre-Básica	30	12	17	0	1	0
Diferencial	390	337	1	2	46	4
Básica, Primaria o Preparatoria	69.962	55.422	133	507	13.708	192
Media Científico Humanista o Humanidades	76.827	63.337	99	717	12.479	195
Media Técnico Profesional, Comercial, Industrial o Normalista	24.907	20.460	17	291	4.099	40
Técnico de Nivel Superior	17.520	14.401	12	306	2.768	33
Profesional	24.880	19.781	15	839	4.211	34
Postítulo	829	676	0	48	104	1
Magíster	1.077	892	0	53	132	0
Doctorado	106	78	0	5	23	0
Mujeres	118.746	94.277	5.248	1.011	17.469	741
Nunca asistió	635	409	98	2	122	4
Pre-Básica	82	41	27	0	13	1
Diferencial	56	47	3	1	4	1
Básica, Primaria o Preparatoria	23.639	16.389	2.750	135	4.180	185
Media Científico Humanista o Humanidades	40.920	32.050	1.875	298	6.376	321
Media Técnico Profesional, Comercial, Industrial o Normalista	14.028	11.605	315	100	1.934	74
Técnico de Nivel Superior	16.521	13.758	112	177	2.400	74
Profesional	21.116	18.443	67	267	2.262	77
Postítulo	998	872	1	18	104	3
Magíster	705	628	0	11	65	1
Doctorado	46	35	0	2	9	0

CONTINÚA ▶

**CUADRO 8.2: POBLACIÓN DE 15 AÑOS O MÁS OCUPADA, POR CATEGORÍA OCUPACIONAL, SEGÚN REGIÓN, SEXO Y NIVEL EDUCACIONAL**

REGIÓN, SEXO Y NIVEL EDUCACIONAL	Población de 15 años o más ocupados	CATEGORÍA OCUPACIONAL				
		Trabajador asalariado	Trabajador de servicio doméstico	Empleador, empresario o patrón	Trabajador por cuenta propia o independiente	Familiar no remunerado
MAULE						
Ambos sexos	360.882	274.650	5.255	3.816	75.571	1.590
Nunca asistió	5.911	4.132	104	43	1.585	47
Pre-Básica	66	43	10	0	13	0
Diferencial	572	451	10	3	97	11
Básica, Primaria o Preparatoria	115.869	81.487	2.824	887	30.141	530
Media Científico Humanista o Humanidades	117.233	89.898	1.746	1.046	23.982	561
Media Técnico Profesional, Comercial, Industrial o Normalista	47.793	38.758	415	462	7.935	223
Técnico de Nivel Superior	24.435	19.690	75	345	4.224	101
Profesional	45.908	37.596	69	944	7.183	116
Postítulo	1.165	988	0	29	147	1
Magíster	1.653	1.376	1	52	224	0
Doctorado	277	231	1	5	40	0
Hombres	234.997	176.810	273	2.817	54.303	794
Nunca asistió	5.042	3.570	8	37	1.386	41
Pre-Básica	17	12	4	0	1	0
Diferencial	478	371	2	3	93	9
Básica, Primaria o Preparatoria	88.716	63.672	123	719	23.904	298
Media Científico Humanista o Humanidades	75.487	58.368	82	740	16.049	248
Media Técnico Profesional, Comercial, Industrial o Normalista	28.526	22.812	27	322	5.263	102
Técnico de Nivel Superior	11.734	8.910	6	233	2.543	42
Profesional	23.479	17.877	20	704	4.824	54
Postítulo	470	369	0	19	82	0
Magíster	867	701	1	35	130	0
Doctorado	181	148	0	5	28	0
Mujeres	125.885	97.840	4.982	999	21.268	796
Nunca asistió	869	562	96	6	199	6
Pre-Básica	49	31	6	0	12	0
Diferencial	94	80	8	0	4	2
Básica, Primaria o Preparatoria	27.153	17.815	2.701	168	6.237	232
Media Científico Humanista o Humanidades	41.746	31.530	1.664	306	7.933	313
Media Técnico Profesional, Comercial, Industrial o Normalista	19.267	15.946	388	140	2.672	121
Técnico de Nivel Superior	12.701	10.780	69	112	1.681	59
Profesional	22.429	19.719	49	240	2.359	62
Postítulo	695	619	0	10	65	1
Magíster	786	675	0	17	94	0
Doctorado	96	83	1	0	12	0

CONTINÚA ▶

CUADRO 8.2: POBLACIÓN DE 15 AÑOS O MÁS OCUPADA, POR CATEGORÍA OCUPACIONAL, SEGÚN REGIÓN, SEXO Y NIVEL EDUCACIONAL

REGIÓN, SEXO Y NIVEL EDUCACIONAL	Población de 15 años o más ocupados	CATEGORÍA OCUPACIONAL				
		Trabajador asalariado	Trabajador de servicio doméstico	Empleador, empresario o patrón	Trabajador por cuenta propia o independiente	Familiar no remunerado
BIOBÍO						
Ambos sexos	686.582	528.121	13.955	8.521	131.969	4.016
Nunca asistió	6.354	3.832	293	54	2.070	105
Pre-Básica	124	55	40	7	21	1
Diferencial	812	574	21	5	191	21
Básica, Primaria o Preparatoria	156.326	102.486	6.784	1.212	44.680	1.164
Media Científico Humanista o Humanidades	224.762	175.106	5.341	2.011	40.925	1.379
Media Técnico Profesional, Comercial, Industrial o Normalista	93.082	75.617	990	1.005	15.038	432
Técnico de Nivel Superior	71.925	60.553	281	931	9.794	366
Profesional	119.425	98.293	196	2.914	17.483	539
Postítulo	5.531	4.712	4	157	653	5
Magíster	6.726	5.565	5	195	957	4
Doctorado	1.515	1.328	0	30	157	0
Hombres	433.487	334.985	492	6.099	90.070	1.841
Nunca asistió	4.985	3.166	32	46	1.664	77
Pre-Básica	73	37	19	5	11	1
Diferencial	714	519	3	5	168	19
Básica, Primaria o Preparatoria	115.843	79.692	212	923	34.367	649
Media Científico Humanista o Humanidades	143.649	116.147	133	1.316	25.487	566
Media Técnico Profesional, Comercial, Industrial o Normalista	60.909	49.942	34	727	10.020	186
Técnico de Nivel Superior	36.729	30.347	18	607	5.633	124
Profesional	63.823	49.702	37	2.209	11.660	215
Postítulo	2.149	1.682	2	105	360	0
Magíster	3.566	2.840	2	131	589	4
Doctorado	1.047	911	0	25	111	0
Mujeres	253.095	193.136	13.463	2.422	41.899	2.175
Nunca asistió	1.369	666	261	8	406	28
Pre-Básica	51	18	21	2	10	0
Diferencial	98	55	18	0	23	2
Básica, Primaria o Preparatoria	40.483	22.794	6.572	289	10.313	515
Media Científico Humanista o Humanidades	81.113	58.959	5.208	695	15.438	813
Media Técnico Profesional, Comercial, Industrial o Normalista	32.173	25.675	956	278	5.018	246
Técnico de Nivel Superior	35.196	30.206	263	324	4.161	242
Profesional	55.602	48.591	159	705	5.823	324
Postítulo	3.382	3.030	2	52	293	5
Magíster	3.160	2.725	3	64	368	0
Doctorado	468	417	0	5	46	0

CONTINÚA ▶

CUADRO 8.2: POBLACIÓN DE 15 AÑOS O MÁS OCUPADA, POR CATEGORÍA OCUPACIONAL, SEGÚN REGIÓN, SEXO Y NIVEL EDUCACIONAL

REGIÓN, SEXO Y NIVEL EDUCACIONAL	Población de 15 años o más ocupados	CATEGORÍA OCUPACIONAL				
		Trabajador asalariado	Trabajador de servicio doméstico	Empleador, empresario o patrón	Trabajador por cuenta propia o independiente	Familiar no remunerado
LA ARAUCANÍA						
Ambos sexos	306.643	212.182	6.586	3.797	81.254	2.824
Nunca asistió	3.041	1.303	126	15	1.522	75
Pre-Básica	82	28	36	0	17	1
Diferencial	306	194	5	2	93	12
Básica, Primaria o Preparatoria	79.994	43.111	3.264	520	32.211	888
Media Científico Humanista o Humanidades	91.416	64.485	2.179	924	22.939	889
Media Técnico Profesional, Comercial, Industrial o Normalista	53.437	40.848	810	414	10.901	464
Técnico de Nivel Superior	22.585	17.797	94	407	4.127	160
Profesional	50.038	39.577	66	1.343	8.721	331
Postítulo	2.172	1.857	3	53	257	2
Magister	2.996	2.489	3	102	400	2
Doctorado	576	493	0	17	66	0
Hombres	195.555	130.855	281	2.727	60.108	1.584
Nunca asistió	2.464	1.102	19	10	1.275	58
Pre-Básica	20	4	13	0	2	1
Diferencial	266	172	0	2	81	11
Básica, Primaria o Preparatoria	61.708	33.912	139	391	26.659	607
Media Científico Humanista o Humanidades	58.741	41.936	65	599	15.677	464
Media Técnico Profesional, Comercial, Industrial o Normalista	33.388	25.010	26	303	7.808	241
Técnico de Nivel Superior	10.850	8.106	7	276	2.414	47
Profesional	25.376	18.439	11	1.019	5.753	154
Postítulo	840	659	1	34	145	1
Magister	1.528	1.206	0	79	243	0
Doctorado	374	309	0	14	51	0
Mujeres	111.088	81.327	6.305	1.070	21.146	1.240
Nunca asistió	577	201	107	5	247	17
Pre-Básica	62	24	23	0	15	0
Diferencial	40	22	5	0	12	1
Básica, Primaria o Preparatoria	18.286	9.199	3.125	129	5.552	281
Media Científico Humanista o Humanidades	32.675	22.549	2.114	325	7.262	425
Media Técnico Profesional, Comercial, Industrial o Normalista	20.049	15.838	784	111	3.093	223
Técnico de Nivel Superior	11.735	9.691	87	131	1.713	113
Profesional	24.662	21.138	55	324	2.968	177
Postítulo	1.332	1.198	2	19	112	1
Magister	1.468	1.283	3	23	157	2
Doctorado	202	184	0	3	15	0

CONTINÚA ▶

CUADRO 8.2: POBLACIÓN DE 15 AÑOS O MÁS OCUPADA, POR CATEGORÍA OCUPACIONAL, SEGÚN REGIÓN, SEXO Y NIVEL EDUCACIONAL

REGIÓN, SEXO Y NIVEL EDUCACIONAL	Población de 15 años o más ocupados	CATEGORÍA OCUPACIONAL				
		Trabajador asalariado	Trabajador de servicio doméstico	Empleador, empresario o patrón	Trabajador por cuenta propia o independiente	Familiar no remunerado
LOS RÍOS						
Ambos sexos	128.285	92.561	3.264	1.760	29.809	891
Nunca asistió	1.194	718	78	6	383	9
Pre-Básica	46	17	15	1	13	0
Diferencial	130	89	4	0	34	3
Básica, Primaria o Preparatoria	34.296	21.118	1.698	243	10.946	291
Media Científico Humanista o Humanidades	39.544	28.594	1.032	424	9.147	347
Media Técnico Profesional, Comercial, Industrial o Normalista	20.530	16.044	352	229	3.792	113
Técnico de Nivel Superior	9.540	7.503	42	198	1.744	53
Profesional	20.506	16.368	38	591	3.436	73
Postítulo	944	805	2	30	107	0
Magíster	1.108	918	3	33	152	2
Doctorado	447	387	0	5	55	0
Hombres	82.126	58.862	110	1.249	21.437	468
Nunca asistió	926	599	10	2	311	4
Pre-Básica	16	8	5	1	2	0
Diferencial	110	81	0	0	27	2
Básica, Primaria o Preparatoria	26.017	16.886	53	187	8.710	181
Media Científico Humanista o Humanidades	25.704	19.065	19	276	6.185	159
Media Técnico Profesional, Comercial, Industrial o Normalista	12.844	9.951	10	156	2.662	65
Técnico de Nivel Superior	4.590	3.349	7	146	1.069	19
Profesional	10.620	7.871	6	428	2.278	37
Postítulo	385	305	0	23	57	0
Magíster	601	478	0	25	97	1
Doctorado	313	269	0	5	39	0
Mujeres	46.159	33.699	3.154	511	8.372	423
Nunca asistió	268	119	68	4	72	5
Pre-Básica	30	9	10	0	11	0
Diferencial	20	8	4	0	7	1
Básica, Primaria o Preparatoria	8.279	4.232	1.645	56	2.236	110
Media Científico Humanista o Humanidades	13.840	9.529	1.013	148	2.962	188
Media Técnico Profesional, Comercial, Industrial o Normalista	7.686	6.093	342	73	1.130	48
Técnico de Nivel Superior	4.950	4.154	35	52	675	34
Profesional	9.886	8.497	32	163	1.158	36
Postítulo	559	500	2	7	50	0
Magíster	507	440	3	8	55	1
Doctorado	134	118	0	0	16	0

CONTINÚA ▶

CUADRO 8.2: POBLACIÓN DE 15 AÑOS O MÁS OCUPADA, POR CATEGORÍA OCUPACIONAL, SEGÚN REGIÓN, SEXO Y NIVEL EDUCACIONAL

REGIÓN, SEXO Y NIVEL EDUCACIONAL	Población de 15 años o más ocupados	CATEGORÍA OCUPACIONAL				
		Trabajador asalariado	Trabajador de servicio doméstico	Empleador, empresario o patrón	Trabajador por cuenta propia o independiente	Familiar no remunerado
LOS LAGOS						
Ambos sexos	312.387	219.678	5.718	4.159	80.588	2.244
Nunca asistió	2.714	1.447	119	17	1.089	42
Pre-Básica	86	41	24	2	19	0
Diferencial	293	185	13	0	82	13
Básica, Primaria o Preparatoria	95.709	54.643	3.441	654	36.110	861
Media Científico Humanista o Humanidades	98.620	72.042	1.684	1.114	23.052	728
Media Técnico Profesional, Comercial, Industrial o Normalista	38.694	30.580	265	375	7.253	221
Técnico de Nivel Superior	26.220	20.766	88	504	4.691	171
Profesional	46.786	37.309	79	1.347	7.848	203
Postítulo	1.529	1.285	3	58	180	3
Magister	1.528	1.221	1	81	223	2
Doctorado	208	159	1	7	41	0
Hombres	197.765	134.460	279	2.950	58.846	1.230
Nunca asistió	1.959	1.060	18	14	838	29
Pre-Básica	52	25	14	1	12	0
Diferencial	228	148	0	0	71	9
Básica, Primaria o Preparatoria	69.030	39.007	144	481	28.823	575
Media Científico Humanista o Humanidades	62.878	45.965	70	764	15.742	337
Media Técnico Profesional, Comercial, Industrial o Normalista	23.969	18.410	11	281	5.142	125
Técnico de Nivel Superior	13.217	10.031	10	330	2.785	61
Profesional	24.713	18.481	11	979	5.148	94
Postítulo	657	524	0	35	98	0
Magister	914	696	0	61	157	0
Doctorado	148	113	1	4	30	0
Mujeres	114.622	85.218	5.439	1.209	21.742	1.014
Nunca asistió	755	387	101	3	251	13
Pre-Básica	34	16	10	1	7	0
Diferencial	65	37	13	0	11	4
Básica, Primaria o Preparatoria	26.679	15.636	3.297	173	7.287	286
Media Científico Humanista o Humanidades	35.742	26.077	1.614	350	7.310	391
Media Técnico Profesional, Comercial, Industrial o Normalista	14.725	12.170	254	94	2.111	96
Técnico de Nivel Superior	13.003	10.735	78	174	1.906	110
Profesional	22.073	18.828	68	368	2.700	109
Postítulo	872	761	3	23	82	3
Magister	614	525	1	20	66	2
Doctorado	60	46	0	3	11	0

CONTINÚA ▶

CUADRO 8.2: POBLACIÓN DE 15 AÑOS O MÁS OCUPADA, POR CATEGORÍA OCUPACIONAL, SEGÚN REGIÓN, SEXO Y NIVEL EDUCACIONAL

REGIÓN, SEXO Y NIVEL EDUCACIONAL	Población de 15 años o más ocupados	CATEGORÍA OCUPACIONAL				
		Trabajador asalariado	Trabajador de servicio doméstico	Empleador, empresario o patrón	Trabajador por cuenta propia o independiente	Familiar no remunerado
AYSÉN DEL GENERAL CARLOS IBÁÑEZ DEL CAMPO						
Ambos sexos	44.599	31.807	919	644	11.013	216
Nunca asistió	629	334	34	0	257	4
Pre-Básica	9	5	3	0	1	0
Diferencial	49	35	0	0	12	2
Básica, Primaria o Preparatoria	13.004	7.462	546	105	4.811	80
Media Científico Humanista o Humanidades	14.004	10.059	282	174	3.417	72
Media Técnico Profesional, Comercial, Industrial o Normalista	4.609	3.647	35	52	852	23
Técnico de Nivel Superior	4.410	3.572	12	86	724	16
Profesional	7.242	6.128	7	199	889	19
Postítulo	329	292	0	11	26	0
Magíster	284	248	0	15	21	0
Doctorado	30	25	0	2	3	0
Hombres	27.296	18.794	39	428	7.922	113
Nunca asistió	454	234	8	0	210	2
Pre-Básica	1	0	0	0	1	0
Diferencial	42	31	0	0	10	1
Básica, Primaria o Preparatoria	8.957	4.975	16	71	3.850	45
Media Científico Humanista o Humanidades	8.339	6.024	3	97	2.175	40
Media Técnico Profesional, Comercial, Industrial o Normalista	3.016	2.306	4	41	652	13
Técnico de Nivel Superior	2.328	1.828	6	56	433	5
Profesional	3.826	3.106	2	143	568	7
Postítulo	142	124	0	7	11	0
Magíster	175	153	0	11	11	0
Doctorado	16	13	0	2	1	0
Mujeres	17.303	13.013	880	216	3.091	103
Nunca asistió	175	100	26	0	47	2
Pre-Básica	8	5	3	0	0	0
Diferencial	7	4	0	0	2	1
Básica, Primaria o Preparatoria	4.047	2.487	530	34	961	35
Media Científico Humanista o Humanidades	5.665	4.035	279	77	1.242	32
Media Técnico Profesional, Comercial, Industrial o Normalista	1.593	1.341	31	11	200	10
Técnico de Nivel Superior	2.082	1.744	6	30	291	11
Profesional	3.416	3.022	5	56	321	12
Postítulo	187	168	0	4	15	0
Magíster	109	95	0	4	10	0
Doctorado	14	12	0	0	2	0

CONTINÚA ▶

CUADRO 8.2: POBLACIÓN DE 15 AÑOS O MÁS OCUPADA, POR CATEGORÍA OCUPACIONAL, SEGÚN REGIÓN, SEXO Y NIVEL EDUCACIONAL

REGIÓN, SEXO Y NIVEL EDUCACIONAL	Población de 15 años o más ocupados	CATEGORÍA OCUPACIONAL				
		Trabajador asalariado	Trabajador de servicio doméstico	Empleador, empresario o patrón	Trabajador por cuenta propia o independiente	Familiar no remunerado
MAGALLANES Y DE LA ANTÁRTICA CHILENA						
Ambos sexos	72.491	56.832	1.123	1.126	13.162	248
Nunca asistió	282	187	19	0	74	2
Pre-Básica	21	6	14	0	1	0
Diferencial	88	68	3	0	13	4
Básica, Primaria o Preparatoria	13.537	9.047	550	173	3.726	41
Media Científico Humanista o Humanidades	19.019	14.656	347	256	3.660	100
Media Técnico Profesional, Comercial, Industrial o Normalista	14.791	11.847	133	147	2.620	44
Técnico de Nivel Superior	9.102	7.832	25	146	1.070	29
Profesional	14.503	12.201	30	384	1.861	27
Postítulo	480	413	1	4	61	1
Magister	561	482	1	14	64	0
Doctorado	107	93	0	2	12	0
Hombres	44.599	34.871	64	744	8.795	125
Nunca asistió	203	143	3	0	55	2
Pre-Básica	7	0	7	0	0	0
Diferencial	70	56	1	0	11	2
Básica, Primaria o Preparatoria	9.311	6.412	10	122	2.743	24
Media Científico Humanista o Humanidades	11.491	9.000	18	146	2.272	55
Media Técnico Profesional, Comercial, Industrial o Normalista	9.615	7.635	11	101	1.847	21
Técnico de Nivel Superior	5.366	4.655	4	93	602	12
Profesional	7.940	6.461	10	270	1.190	9
Postítulo	199	169	0	2	28	0
Magister	312	267	0	8	37	0
Doctorado	85	73	0	2	10	0
Mujeres	27.892	21.961	1.059	382	4.367	123
Nunca asistió	79	44	16	0	19	0
Pre-Básica	14	6	7	0	1	0
Diferencial	18	12	2	0	2	2
Básica, Primaria o Preparatoria	4.226	2.635	540	51	983	17
Media Científico Humanista o Humanidades	7.528	5.656	329	110	1.388	45
Media Técnico Profesional, Comercial, Industrial o Normalista	5.176	4.212	122	46	773	23
Técnico de Nivel Superior	3.736	3.177	21	53	468	17
Profesional	6.563	5.740	20	114	671	18
Postítulo	281	244	1	2	33	1
Magister	249	215	1	6	27	0
Doctorado	22	20	0	0	2	0

CUADRO 8.3: POBLACIÓN DE 15 AÑOS O MÁS QUE TRABAJA Y ESTUDIA, POR CATEGORÍA OCUPACIONAL, SEGÚN REGIÓN, SEXO Y NIVEL EDUCACIONAL

REGIÓN, SEXO Y NIVEL EDUCACIONAL	Población de 15 años o más que trabaja y estudia	CATEGORÍA OCUPACIONAL				
		Trabajador asalariado	Trabajador de servicio doméstico	Empleador, empresario o patrón	Trabajador por cuenta propia o independiente	Familiar no remunerado
TOTAL PAÍS						
Ambos sexos	379.445	314.825	4.399	3.927	49.075	7.219
Básica, Primaria o Preparatoria	24.636	15.923	1.546	237	6.380	550
Media Científico Humanista o Humanidades	59.902	45.407	1.548	483	9.575	2.889
Media Técnico Profesional, Comercial, Industrial o Normalista	23.692	19.304	335	191	2.943	919
Técnico de Nivel Superior	75.693	67.221	464	457	6.770	781
Profesional	156.395	133.474	482	1.760	18.631	2.048
Postítulo	13.899	12.113	8	238	1.529	11
Magíster	21.541	18.475	11	467	2.569	19
Doctorado	3.687	2.908	5	94	678	2
Hombres	214.923	178.488	1.014	2.647	29.233	3.541
Básica, Primaria o Preparatoria	16.467	10.948	428	168	4.567	356
Media Científico Humanista o Humanidades	35.568	27.882	272	301	5.688	1.425
Media Técnico Profesional, Comercial, Industrial o Normalista	13.390	11.019	87	125	1.713	446
Técnico de Nivel Superior	41.214	36.982	75	263	3.583	311
Profesional	88.738	75.215	148	1.228	11.163	984
Postítulo	6.045	5.176	1	153	709	6
Magíster	11.180	9.449	2	336	1.380	13
Doctorado	2.321	1.817	1	73	430	0
Mujeres	164.522	136.337	3.385	1.280	19.842	3.678
Básica, Primaria o Preparatoria	8.169	4.975	1.118	69	1.813	194
Media Científico Humanista o Humanidades	24.334	17.525	1.276	182	3.887	1.464
Media Técnico Profesional, Comercial, Industrial o Normalista	10.302	8.285	248	66	1.230	473
Técnico de Nivel Superior	34.479	30.239	389	194	3.187	470
Profesional	67.657	58.259	334	532	7.468	1.064
Postítulo	7.854	6.937	7	85	820	5
Magíster	10.361	9.026	9	131	1.189	6
Doctorado	1.366	1.091	4	21	248	2
ARICA Y PARINACOTA						
Ambos sexos	4.738	3.854	61	55	718	50
Básica, Primaria o Preparatoria	316	203	17	8	84	4
Media Científico Humanista o Humanidades	786	597	16	14	140	19
Media Técnico Profesional, Comercial, Industrial o Normalista	423	326	4	0	83	10
Técnico de Nivel Superior	778	668	7	6	94	3
Profesional	2.028	1.693	17	22	282	14
Postítulo	126	115	0	2	9	0
Magíster	244	219	0	2	23	0
Doctorado	37	33	0	1	3	0
Hombres	2.866	2.397	21	32	392	24
Básica, Primaria o Preparatoria	197	136	7	6	46	2
Media Científico Humanista o Humanidades	528	434	6	11	68	9
Media Técnico Profesional, Comercial, Industrial o Normalista	277	226	0	0	45	6
Técnico de Nivel Superior	480	427	0	3	48	2
Profesional	1.189	998	8	10	168	5
Postítulo	46	44	0	0	2	0
Magíster	127	113	0	1	13	0
Doctorado	22	19	0	1	2	0

CONTINÚA ►

CUADRO 8.3: POBLACIÓN DE 15 AÑOS O MÁS QUE TRABAJA Y ESTUDIA, POR CATEGORÍA OCUPACIONAL, SEGÚN REGIÓN, SEXO Y NIVEL EDUCACIONAL

REGIÓN, SEXO Y NIVEL EDUCACIONAL	Población de 15 años o más que trabaja y estudia	CATEGORÍA OCUPACIONAL				
		Trabajador asalariado	Trabajador de servicio doméstico	Empleador, empresario o patrón	Trabajador por cuenta propia o independiente	Familiar no remunerado
Mujeres	1.872	1.457	40	23	326	26
Básica, Primaria o Preparatoria	119	67	10	2	38	2
Media Científico Humanista o Humanidades	258	163	10	3	72	10
Media Técnico Profesional, Comercial, Industrial o Normalista	146	100	4	0	38	4
Técnico de Nivel Superior	298	241	7	3	46	1
Profesional	839	695	9	12	114	9
Postítulo	80	71	0	2	7	0
Magíster	117	106	0	1	10	0
Doctorado	15	14	0	0	1	0
TARAPACÁ						
Ambos sexos	8.442	6.902	76	100	1.199	165
Básica, Primaria o Preparatoria	465	255	35	5	150	20
Media Científico Humanista o Humanidades	1.402	978	24	12	325	63
Media Técnico Profesional, Comercial, Industrial o Normalista	681	555	5	10	84	27
Técnico de Nivel Superior	1.271	1.103	5	11	142	10
Profesional	3.941	3.407	7	45	437	45
Postítulo	218	189	0	6	23	0
Magíster	401	363	0	7	31	0
Doctorado	63	52	0	4	7	0
Hombres	5.126	4.217	27	63	734	85
Básica, Primaria o Preparatoria	309	169	10	3	115	12
Media Científico Humanista o Humanidades	904	644	7	9	208	36
Media Técnico Profesional, Comercial, Industrial o Normalista	389	327	3	6	42	11
Técnico de Nivel Superior	829	737	2	7	78	5
Profesional	2.338	2.028	5	27	257	21
Postítulo	106	90	0	5	11	0
Magíster	207	185	0	5	17	0
Doctorado	44	37	0	1	6	0
Mujeres	3.316	2.685	49	37	465	80
Básica, Primaria o Preparatoria	156	86	25	2	35	8
Media Científico Humanista o Humanidades	498	334	17	3	117	27
Media Técnico Profesional, Comercial, Industrial o Normalista	292	228	2	4	42	16
Técnico de Nivel Superior	442	366	3	4	64	5
Profesional	1.603	1.379	2	18	180	24
Postítulo	112	99	0	1	12	0
Magíster	194	178	0	2	14	0
Doctorado	19	15	0	3	1	0
ANTOFAGASTA						
Ambos sexos	16.981	14.706	146	143	1.647	339
Básica, Primaria o Preparatoria	921	621	47	5	231	17
Media Científico Humanista o Humanidades	2.846	2.242	38	16	415	135
Media Técnico Profesional, Comercial, Industrial o Normalista	1.394	1.176	25	11	124	58
Técnico de Nivel Superior	3.135	2.842	12	19	211	51
Profesional	7.608	6.869	24	69	568	78
Postítulo	387	346	0	8	33	0
Magíster	612	547	0	11	54	0
Doctorado	78	63	0	4	11	0

CONTINÚA ►

CUADRO 8.3: POBLACIÓN DE 15 AÑOS O MÁS QUE TRABAJA Y ESTUDIA, POR CATEGORÍA OCUPACIONAL, SEGÚN REGIÓN, SEXO Y NIVEL EDUCACIONAL

REGIÓN, SEXO Y NIVEL EDUCACIONAL	Población de 15 años o más que trabaja y estudia	CATEGORÍA OCUPACIONAL				
		Trabajador asalariado	Trabajador de servicio doméstico	Empleador, empresario o patrón	Trabajador por cuenta propia o independiente	Familiar no remunerado
Hombres	10.871	9.547	50	102	982	190
Básica, Primaria o Preparatoria	635	444	17	3	162	9
Media Científico Humanista o Humanidades	1.860	1.489	10	7	269	85
Media Técnico Profesional, Comercial, Industrial o Normalista	893	768	8	8	76	33
Técnico de Nivel Superior	1.995	1.839	5	8	120	23
Profesional	4.846	4.432	10	57	307	40
Postítulo	201	186	0	5	10	0
Magister	387	346	0	10	31	0
Doctorado	54	43	0	4	7	0
Mujeres	6.110	5.159	96	41	665	149
Básica, Primaria o Preparatoria	286	177	30	2	69	8
Media Científico Humanista o Humanidades	986	753	28	9	146	50
Media Técnico Profesional, Comercial, Industrial o Normalista	501	408	17	3	48	25
Técnico de Nivel Superior	1.140	1.003	7	11	91	28
Profesional	2.762	2.437	14	12	261	38
Postítulo	186	160	0	3	23	0
Magister	225	201	0	1	23	0
Doctorado	24	20	0	0	4	0
ATACAMA						
Ambos sexos	6.666	5.739	57	69	684	117
Básica, Primaria o Preparatoria	564	404	17	0	136	7
Media Científico Humanista o Humanidades	1.237	990	15	10	168	54
Media Técnico Profesional, Comercial, Industrial o Normalista	627	524	11	6	63	23
Técnico de Nivel Superior	1.223	1.111	7	9	84	12
Profesional	2.730	2.452	7	35	215	21
Postítulo	134	119	0	5	10	0
Magister	131	121	0	3	7	0
Doctorado	20	18	0	1	1	0
Hombres	4.054	3.526	24	50	398	56
Básica, Primaria o Preparatoria	390	291	9	0	84	6
Media Científico Humanista o Humanidades	756	645	2	5	83	21
Media Técnico Profesional, Comercial, Industrial o Normalista	401	340	4	3	40	14
Técnico de Nivel Superior	700	629	6	6	52	7
Profesional	1.655	1.485	3	29	130	8
Postítulo	58	51	0	4	3	0
Magister	85	77	0	2	6	0
Doctorado	9	8	0	1	0	0
Mujeres	2.612	2.213	33	19	286	61
Básica, Primaria o Preparatoria	174	113	8	0	52	1
Media Científico Humanista o Humanidades	481	345	13	5	85	33
Media Técnico Profesional, Comercial, Industrial o Normalista	226	184	7	3	23	9
Técnico de Nivel Superior	523	482	1	3	32	5
Profesional	1.075	967	4	6	85	13
Postítulo	76	68	0	1	7	0
Magister	46	44	0	1	1	0
Doctorado	11	10	0	0	1	0

CONTINÚA ▶

CUADRO 8.3: POBLACIÓN DE 15 AÑOS O MÁS QUE TRABAJA Y ESTUDIA, POR CATEGORÍA OCUPACIONAL, SEGÚN REGIÓN, SEXO Y NIVEL EDUCACIONAL

REGIÓN, SEXO Y NIVEL EDUCACIONAL	Población de 15 años o más que trabaja y estudia	CATEGORÍA OCUPACIONAL				
		Trabajador asalariado	Trabajador de servicio doméstico	Empleador, empresario o patrón	Trabajador por cuenta propia o independiente	Familiar no remunerado
COQUIMBO						
Ambos sexos	11.436	9.062	118	204	1.646	406
Básica, Primaria o Preparatoria	1.116	694	45	20	309	48
Media Científico Humanista o Humanidades	2.136	1.518	39	27	388	164
Media Técnico Profesional, Comercial, Industrial o Normalista	783	623	2	14	113	31
Técnico de Nivel Superior	2.120	1.798	10	36	229	47
Profesional	4.451	3.704	22	80	529	116
Postítulo	269	236	0	8	25	0
Magíster	451	394	0	14	43	0
Doctorado	110	95	0	5	10	0
Hombres	6.684	5.314	40	135	1.022	173
Básica, Primaria o Preparatoria	781	485	17	15	232	32
Media Científico Humanista o Humanidades	1.256	935	14	18	218	71
Media Técnico Profesional, Comercial, Industrial o Normalista	482	381	0	11	76	14
Técnico de Nivel Superior	1.190	1.023	1	23	127	16
Profesional	2.541	2.111	8	53	329	40
Postítulo	125	110	0	3	12	0
Magíster	249	214	0	11	24	0
Doctorado	60	55	0	1	4	0
Mujeres	4.752	3.748	78	69	624	233
Básica, Primaria o Preparatoria	335	209	28	5	77	16
Media Científico Humanista o Humanidades	880	583	25	9	170	93
Media Técnico Profesional, Comercial, Industrial o Normalista	301	242	2	3	37	17
Técnico de Nivel Superior	930	775	9	13	102	31
Profesional	1.910	1.593	14	27	200	76
Postítulo	144	126	0	5	13	0
Magíster	202	180	0	3	19	0
Doctorado	50	40	0	4	6	0
VALPARAÍSO						
Ambos sexos	33.244	26.703	355	371	4.968	847
Básica, Primaria o Preparatoria	2.180	1.317	111	31	653	68
Media Científico Humanista o Humanidades	6.046	4.395	134	71	1.079	367
Media Técnico Profesional, Comercial, Industrial o Normalista	1.997	1.590	23	10	304	70
Técnico de Nivel Superior	6.170	5.378	32	57	624	79
Profesional	13.637	11.271	53	156	1.898	259
Postítulo	951	829	0	16	104	2
Magíster	1.897	1.636	1	25	234	1
Doctorado	366	287	1	5	72	1
Hombres	19.106	15.388	94	253	2.929	442
Básica, Primaria o Preparatoria	1.487	930	30	22	462	43
Media Científico Humanista o Humanidades	3.691	2.772	27	53	654	185
Media Técnico Profesional, Comercial, Industrial o Normalista	1.182	926	7	6	207	36
Técnico de Nivel Superior	3.458	3.068	8	30	319	33
Profesional	7.693	6.353	21	111	1.064	144
Postítulo	410	345	0	12	53	0
Magíster	961	823	1	15	121	1
Doctorado	224	171	0	4	49	0

CONTINÚA ►

CUADRO 8.3: POBLACIÓN DE 15 AÑOS O MÁS QUE TRABAJA Y ESTUDIA, POR CATEGORÍA OCUPACIONAL, SEGÚN REGIÓN, SEXO Y NIVEL EDUCACIONAL

REGIÓN, SEXO Y NIVEL EDUCACIONAL	Población de 15 años o más que trabaja y estudia	CATEGORÍA OCUPACIONAL				
		Trabajador asalariado	Trabajador de servicio doméstico	Empleador, empresario o patrón	Trabajador por cuenta propia o independiente	Familiar no remunerado
Mujeres	14.138	11.315	261	118	2.039	405
Básica, Primaria o Preparatoria	693	387	81	9	191	25
Media Científico Humanista o Humanidades	2.355	1.623	107	18	425	182
Media Técnico Profesional, Comercial, Industrial o Normalista	815	664	16	4	97	34
Técnico de Nivel Superior	2.712	2.310	24	27	305	46
Profesional	5.944	4.918	32	45	834	115
Postítulo	541	484	0	4	51	2
Magíster	936	813	0	10	113	0
Doctorado	142	116	1	1	23	1
METROPOLITANA DE SANTIAGO						
Ambos sexos	198.735	166.408	2.144	2.084	25.601	2.498
Básica, Primaria o Preparatoria	9.589	6.124	764	98	2.460	143
Media Científico Humanista o Humanidades	26.017	20.043	715	204	4.110	945
Media Técnico Profesional, Comercial, Industrial o Normalista	10.936	9.076	166	81	1.351	262
Técnico de Nivel Superior	42.284	37.781	270	200	3.790	243
Profesional	86.398	73.588	216	971	10.739	884
Postítulo	8.526	7.318	7	154	1.040	7
Magíster	12.750	10.783	4	314	1.636	13
Doctorado	2.235	1.695	2	62	475	1
Hombres	112.272	94.226	457	1.438	14.893	1.258
Básica, Primaria o Preparatoria	6.281	4.156	206	74	1.741	104
Media Científico Humanista o Humanidades	15.427	12.278	121	132	2.422	474
Media Técnico Profesional, Comercial, Industrial o Normalista	6.058	5.112	46	48	734	118
Técnico de Nivel Superior	23.058	20.828	37	118	1.969	106
Profesional	49.399	41.848	47	676	6.387	441
Postítulo	3.837	3.254	0	106	471	6
Magíster	6.786	5.668	0	233	876	9
Doctorado	1.426	1.082	0	51	293	0
Mujeres	86.463	72.182	1.687	646	10.708	1.240
Básica, Primaria o Preparatoria	3.308	1.968	558	24	719	39
Media Científico Humanista o Humanidades	10.590	7.765	594	72	1.688	471
Media Técnico Profesional, Comercial, Industrial o Normalista	4.878	3.964	120	33	617	144
Técnico de Nivel Superior	19.226	16.953	233	82	1.821	137
Profesional	36.999	31.740	169	295	4.352	443
Postítulo	4.689	4.064	7	48	569	1
Magíster	5.964	5.115	4	81	760	4
Doctorado	809	613	2	11	182	1
LIBERTADOR GENERAL BERNARDO O'HIGGINS						
Ambos sexos	14.192	12.344	219	138	1.411	80
Básica, Primaria o Preparatoria	1.235	921	73	13	214	14
Media Científico Humanista o Humanidades	2.877	2.386	96	26	335	34
Media Técnico Profesional, Comercial, Industrial o Normalista	832	737	10	11	71	3
Técnico de Nivel Superior	3.292	2.974	20	23	264	11
Profesional	4.951	4.443	20	47	424	17
Postítulo	449	397	0	8	44	0
Magíster	515	452	0	10	52	1
Doctorado	41	34	0	0	7	0

CONTINÚA ▶

CUADRO 8.3: POBLACIÓN DE 15 AÑOS O MÁS QUE TRABAJA Y ESTUDIA, POR CATEGORÍA OCUPACIONAL, SEGÚN REGIÓN, SEXO Y NIVEL EDUCACIONAL

REGIÓN, SEXO Y NIVEL EDUCACIONAL	Población de 15 años o más que trabaja y estudia	CATEGORÍA OCUPACIONAL				
		Trabajador asalariado	Trabajador de servicio doméstico	Empleador, empresario o patrón	Trabajador por cuenta propia o independiente	Familiar no remunerado
Hombres	8.170	7.119	60	92	864	35
Básica, Primaria o Preparatoria	874	670	27	11	159	7
Media Científico Humanista o Humanidades	1.766	1.517	19	12	202	16
Media Técnico Profesional, Comercial, Industrial o Normalista	466	408	3	10	43	2
Técnico de Nivel Superior	1.741	1.588	3	12	133	5
Profesional	2.828	2.513	8	34	268	5
Postítulo	211	186	0	5	20	0
Magíster	261	221	0	8	32	0
Doctorado	23	16	0	0	7	0
Mujeres	6.022	5.225	159	46	547	45
Básica, Primaria o Preparatoria	361	251	46	2	55	7
Media Científico Humanista o Humanidades	1.111	869	77	14	133	18
Media Técnico Profesional, Comercial, Industrial o Normalista	366	329	7	1	28	1
Técnico de Nivel Superior	1.551	1.386	17	11	131	6
Profesional	2.123	1.930	12	13	156	12
Postítulo	238	211	0	3	24	0
Magíster	254	231	0	2	20	1
Doctorado	18	18	0	0	0	0
MAULE						
Ambos sexos	13.008	10.556	142	99	1.957	254
Básica, Primaria o Preparatoria	1.636	1.082	68	6	458	22
Media Científico Humanista o Humanidades	3.040	2.300	46	17	570	107
Media Técnico Profesional, Comercial, Industrial o Normalista	1.069	853	11	14	137	54
Técnico de Nivel Superior	2.028	1.807	6	8	177	30
Profesional	4.397	3.779	10	43	524	41
Postítulo	263	236	0	3	24	0
Magíster	504	441	0	7	56	0
Doctorado	71	58	1	1	11	0
Hombres	7.195	5.696	30	54	1.291	124
Básica, Primaria o Preparatoria	1.127	758	10	2	345	12
Media Científico Humanista o Humanidades	1.843	1.374	12	8	390	59
Media Técnico Profesional, Comercial, Industrial o Normalista	537	430	2	6	74	25
Técnico de Nivel Superior	1.035	923	0	3	100	9
Profesional	2.285	1.895	6	30	335	19
Postítulo	95	81	0	0	14	0
Magíster	232	201	0	4	27	0
Doctorado	41	34	0	1	6	0
Mujeres	5.813	4.860	112	45	666	130
Básica, Primaria o Preparatoria	509	324	58	4	113	10
Media Científico Humanista o Humanidades	1.197	926	34	9	180	48
Media Técnico Profesional, Comercial, Industrial o Normalista	532	423	9	8	63	29
Técnico de Nivel Superior	993	884	6	5	77	21
Profesional	2.112	1.884	4	13	189	22
Postítulo	168	155	0	3	10	0
Magíster	272	240	0	3	29	0
Doctorado	30	24	1	0	5	0

CONTINUA >

CUADRO 8.3: POBLACIÓN DE 15 AÑOS O MÁS QUE TRABAJA Y ESTUDIA, POR CATEGORÍA OCUPACIONAL, SEGÚN REGIÓN, SEXO Y NIVEL EDUCACIONAL

REGIÓN, SEXO Y NIVEL EDUCACIONAL	Población de 15 años o más que trabaja y estudia	CATEGORÍA OCUPACIONAL				
		Trabajador asalariado	Trabajador de servicio doméstico	Empleador, empresario o patrón	Trabajador por cuenta propia o independiente	Familiar no remunerado
BIOBÍO						
Ambos sexos	31.419	26.137	436	300	3.582	964
Básica, Primaria o Preparatoria	2.305	1.579	148	19	484	75
Media Científico Humanista o Humanidades	5.354	4.056	173	31	729	365
Media Técnico Profesional, Comercial, Industrial o Normalista	1.661	1.331	29	19	192	90
Técnico de Nivel Superior	6.592	5.841	38	44	524	145
Profesional	11.826	10.093	44	125	1.278	286
Postítulo	1.257	1.144	1	17	94	1
Magíster	2.107	1.816	3	41	245	2
Doctorado	317	277	0	4	36	0
Hombres	17.010	14.133	88	191	2.169	429
Básica, Primaria o Preparatoria	1.514	1.080	34	13	343	44
Media Científico Humanista o Humanidades	2.996	2.415	21	17	374	169
Media Técnico Profesional, Comercial, Industrial o Normalista	920	745	8	14	114	39
Técnico de Nivel Superior	3.466	3.083	5	26	292	60
Profesional	6.480	5.418	18	86	843	115
Postítulo	455	402	1	7	45	0
Magíster	979	821	1	24	131	2
Doctorado	200	169	0	4	27	0
Mujeres	14.409	12.004	348	109	1.413	535
Básica, Primaria o Preparatoria	791	499	114	6	141	31
Media Científico Humanista o Humanidades	2.358	1.641	152	14	355	196
Media Técnico Profesional, Comercial, Industrial o Normalista	741	586	21	5	78	51
Técnico de Nivel Superior	3.126	2.758	33	18	232	85
Profesional	5.346	4.675	26	39	435	171
Postítulo	802	742	0	10	49	1
Magíster	1.128	995	2	17	114	0
Doctorado	117	108	0	0	9	0
LA ARAUCANÍA						
Ambos sexos	14.221	11.055	239	113	2.062	752
Básica, Primaria o Preparatoria	1.287	746	83	10	390	58
Media Científico Humanista o Humanidades	2.550	1.740	95	13	444	258
Media Técnico Profesional, Comercial, Industrial o Normalista	1.193	804	25	5	179	180
Técnico de Nivel Superior	2.311	1.998	17	19	206	71
Profesional	5.218	4.305	18	48	663	184
Postítulo	534	464	0	3	66	1
Magíster	952	846	1	11	94	0
Doctorado	176	152	0	4	20	0
Hombres	7.390	5.597	37	82	1.314	360
Básica, Primaria o Preparatoria	876	511	21	6	302	36
Media Científico Humanista o Humanidades	1.376	969	7	8	267	125
Media Técnico Profesional, Comercial, Industrial o Normalista	630	428	3	3	107	89
Técnico de Nivel Superior	1.060	925	2	10	105	18
Profesional	2.722	2.156	4	42	428	92
Postítulo	190	148	0	2	40	0
Magíster	430	370	0	9	51	0
Doctorado	106	90	0	2	14	0

CONTINUA ►

CUADRO 8.3: POBLACIÓN DE 15 AÑOS O MÁS QUE TRABAJA Y ESTUDIA, POR CATEGORÍA OCUPACIONAL, SEGÚN REGIÓN, SEXO Y NIVEL EDUCACIONAL

REGIÓN, SEXO Y NIVEL EDUCACIONAL	Población de 15 años o más que trabaja y estudia	CATEGORÍA OCUPACIONAL				
		Trabajador asalariado	Trabajador de servicio doméstico	Empleador, empresario o patrón	Trabajador por cuenta propia o independiente	Familiar no remunerado
Mujeres	6.831	5.458	202	31	748	392
Básica, Primaria o Preparatoria	411	235	62	4	88	22
Media Científico Humanista o Humanidades	1.174	771	88	5	177	133
Media Técnico Profesional, Comercial, Industrial o Normalista	563	376	22	2	72	91
Técnico de Nivel Superior	1.251	1.073	15	9	101	53
Profesional	2.496	2.149	14	6	235	92
Postítulo	344	316	0	1	26	1
Magíster	522	476	1	2	43	0
Doctorado	70	62	0	2	6	0
LOS RÍOS						
Ambos sexos	5.605	4.407	104	60	871	163
Básica, Primaria o Preparatoria	617	367	31	3	206	10
Media Científico Humanista o Humanidades	1.058	750	37	5	187	79
Media Técnico Profesional, Comercial, Industrial o Normalista	465	350	10	6	61	38
Técnico de Nivel Superior	718	610	8	4	85	11
Profesional	2.098	1.749	17	31	277	24
Postítulo	230	212	0	2	16	0
Magíster	330	288	1	8	32	1
Doctorado	89	81	0	1	7	0
Hombres	2.970	2.263	18	43	559	87
Básica, Primaria o Preparatoria	431	258	9	2	156	6
Media Científico Humanista o Humanidades	613	445	4	3	117	44
Media Técnico Profesional, Comercial, Industrial o Normalista	242	176	1	6	42	17
Técnico de Nivel Superior	316	257	1	4	51	3
Profesional	1.066	860	3	20	167	16
Postítulo	91	83	0	1	7	0
Magíster	154	131	0	6	16	1
Doctorado	57	53	0	1	3	0
Mujeres	2.635	2.144	86	17	312	76
Básica, Primaria o Preparatoria	186	109	22	1	50	4
Media Científico Humanista o Humanidades	445	305	33	2	70	35
Media Técnico Profesional, Comercial, Industrial o Normalista	223	174	9	0	19	21
Técnico de Nivel Superior	402	353	7	0	34	8
Profesional	1.032	889	14	11	110	8
Postítulo	139	129	0	1	9	0
Magíster	176	157	1	2	16	0
Doctorado	32	28	0	0	4	0
LOS LAGOS						
Ambos sexos	14.626	11.676	234	139	2.076	501
Básica, Primaria o Preparatoria	1.812	1.166	85	16	497	48
Media Científico Humanista o Humanidades	3.320	2.405	93	31	531	260
Media Técnico Profesional, Comercial, Industrial o Normalista	1.072	875	10	4	126	57
Técnico de Nivel Superior	2.637	2.285	25	11	254	62
Profesional	4.904	4.174	19	61	577	73
Postítulo	387	350	0	6	31	0
Magíster	437	378	1	9	48	1
Doctorado	57	43	1	1	12	0

CONTINUA ►

CUADRO 8.3: POBLACIÓN DE 15 AÑOS O MÁS QUE TRABAJA Y ESTUDIA, POR CATEGORÍA OCUPACIONAL, SEGÚN REGIÓN, SEXO Y NIVEL EDUCACIONAL

REGIÓN, SEXO Y NIVEL EDUCACIONAL	Población de 15 años o más que trabaja y estudia	CATEGORÍA OCUPACIONAL				
		Trabajador asalariado	Trabajador de servicio doméstico	Empleador, empresario o patrón	Trabajador por cuenta propia o independiente	Familiar no remunerado
Hombres	7.652	5.993	58	82	1.293	226
Básica, Primaria o Preparatoria	1.167	744	28	10	353	32
Media Científico Humanista o Humanidades	1.781	1.318	20	16	320	107
Media Técnico Profesional, Comercial, Industrial o Normalista	546	430	2	4	81	29
Técnico de Nivel Superior	1.274	1.105	3	8	135	23
Profesional	2.487	2.062	4	36	350	35
Postítulo	152	133	0	3	16	0
Magíster	210	175	0	4	31	0
Doctorado	35	26	1	1	7	0
Mujeres	6.974	5.683	176	57	783	275
Básica, Primaria o Preparatoria	645	422	57	6	144	16
Media Científico Humanista o Humanidades	1.539	1.087	73	15	211	153
Media Técnico Profesional, Comercial, Industrial o Normalista	526	445	8	0	45	28
Técnico de Nivel Superior	1.363	1.180	22	3	119	39
Profesional	2.417	2.112	15	25	227	38
Postítulo	235	217	0	3	15	0
Magíster	227	203	1	5	17	1
Doctorado	22	17	0	0	5	0
AYSÉN DEL GENERAL CARLOS IBÁÑEZ DEL CAMPO						
Ambos sexos	2.501	2.137	36	24	268	36
Básica, Primaria o Preparatoria	346	259	13	1	64	9
Media Científico Humanista o Humanidades	673	553	17	5	84	14
Media Técnico Profesional, Comercial, Industrial o Normalista	247	217	3	0	21	6
Técnico de Nivel Superior	382	343	2	2	31	4
Profesional	694	618	1	12	60	3
Postítulo	73	72	0	0	1	0
Magíster	79	70	0	4	5	0
Doctorado	7	5	0	0	2	0
Hombres	1.432	1.215	5	17	177	18
Básica, Primaria o Preparatoria	242	188	3	1	46	4
Media Científico Humanista o Humanidades	403	336	0	2	57	8
Media Técnico Profesional, Comercial, Industrial o Normalista	165	147	0	0	14	4
Técnico de Nivel Superior	195	168	1	2	24	0
Profesional	347	303	1	8	33	2
Postítulo	26	26	0	0	0	0
Magíster	50	44	0	4	2	0
Doctorado	4	3	0	0	1	0
Mujeres	1.069	922	31	7	91	18
Básica, Primaria o Preparatoria	104	71	10	0	18	5
Media Científico Humanista o Humanidades	270	217	17	3	27	6
Media Técnico Profesional, Comercial, Industrial o Normalista	82	70	3	0	7	2
Técnico de Nivel Superior	187	175	1	0	7	4
Profesional	347	315	0	4	27	1
Postítulo	47	46	0	0	1	0
Magíster	29	26	0	0	3	0
Doctorado	3	2	0	0	1	0

CONTINÚA ▶

CUADRO 8.3: POBLACIÓN DE 15 AÑOS O MÁS QUE TRABAJA Y ESTUDIA, POR CATEGORÍA OCUPACIONAL, SEGÚN REGIÓN, SEXO Y NIVEL EDUCACIONAL

REGIÓN, SEXO Y NIVEL EDUCACIONAL	Población de 15 años o más que trabaja y estudia	CATEGORÍA OCUPACIONAL				
		Trabajador asalariado	Trabajador de servicio doméstico	Empleador, empresario o patrón	Trabajador por cuenta propia o independiente	Familiar no remunerado
MAGALLANES Y DE LA ANTÁRTICA CHILENA						
Ambos sexos	3.631	3.139	32	28	385	47
Básica, Primaria o Preparatoria	247	185	9	2	44	7
Media Científico Humanista o Humanidades	560	454	10	1	70	25
Media Técnico Profesional, Comercial, Industrial o Normalista	312	267	1	0	34	10
Técnico de Nivel Superior	752	682	5	8	55	2
Profesional	1.514	1.329	7	15	160	3
Postítulo	95	86	0	0	9	0
Magíster	131	121	0	1	9	0
Doctorado	20	15	0	1	4	0
Hombres	2.125	1.857	5	13	216	34
Básica, Primaria o Preparatoria	156	128	0	0	21	7
Media Científico Humanista o Humanidades	368	311	2	0	39	16
Media Técnico Profesional, Comercial, Industrial o Normalista	202	175	0	0	18	9
Técnico de Nivel Superior	417	382	1	3	30	1
Profesional	862	753	2	9	97	1
Postítulo	42	37	0	0	5	0
Magíster	62	60	0	0	2	0
Doctorado	16	11	0	1	4	0
Mujeres	1.506	1.282	27	15	169	13
Básica, Primaria o Preparatoria	91	57	9	2	23	0
Media Científico Humanista o Humanidades	192	143	8	1	31	9
Media Técnico Profesional, Comercial, Industrial o Normalista	110	92	1	0	16	1
Técnico de Nivel Superior	335	300	4	5	25	1
Profesional	652	576	5	6	63	2
Postítulo	53	49	0	0	4	0
Magíster	69	61	0	1	7	0
Doctorado	4	4	0	0	0	0

CUADRO 9.1: POBLACIÓN DE 15 AÑOS O MÁS QUE TRABAJA O ESTUDIA, POR SEXO Y TIPO DE DESPLAZAMIENTO, SEGUN REGIÓN, PROVINCIA Y COMUNA DE RESIDENCIA HABITUAL Y MOTIVO

REGIÓN, PROVINCIA Y COMUNA DE RESIDENCIA HABITUAL Y MOTIVO	Población de 15 años o más que trabaja o estudia	TIPO DE DESPLAZAMIENTO									
		HOMBRES					MUJERES				
		En la comuna	En otra comuna de la provincia	En otra provincia de la región	En otra región	Ignorado	En la comuna	En otra comuna de la provincia	En otra provincia de la región	En otra región	Ignorado
TOTAL PAÍS	8.495.130	2.554.839	1.230.294	400.886	223.691	550.446	1.963.485	1.026.064	256.608	54.062	234.755
Trabaja	6.674.155	2.110.581	961.472	326.009	204.973	467.687	1.509.441	733.715	176.186	35.875	148.216
Estudia	1.820.975	444.258	268.822	74.877	18.718	82.759	454.044	292.349	80.422	18.187	86.539
REGIÓN DE ARICA Y PARINACOTA	107.709	50.481	151	672	7.764	3.035	42.064	72	137	1.314	2.019
Trabaja	83.143	40.032	130	646	7.709	1.835	30.541	61	102	1.268	819
Estudia	24.566	10.449	21	26	55	1.200	11.523	11	35	46	1.200
Provincia de Arica	106.550	49.846	140	638	7.756	3.020	41.658	66	102	1.314	2.010
Trabaja	82.084	39.407	126	635	7.701	1.821	30.159	58	99	1.268	810
Estudia	24.466	10.439	14	3	55	1.199	11.499	8	3	46	1.200
Arica	106.203	49.668	124	635	7.752	3.014	41.539	49	102	1.314	2.006
Trabaja	81.760	39.230	121	632	7.697	1.816	30.042	48	99	1.268	807
Estudia	24.443	10.438	3	3	55	1.198	11.497	1	3	46	1.199
Camarones	347	178	16	3	4	6	119	17	0	0	4
Trabaja	324	177	5	3	4	5	117	10	0	0	3
Estudia	23	1	11	0	0	1	2	7	0	0	1
Provincia de Parinacota	1.159	635	11	34	8	15	406	6	35	0	9
Trabaja	1.059	625	4	11	8	14	382	3	3	0	9
Estudia	100	10	7	23	0	1	24	3	32	0	0
Putre	831	492	1	15	8	14	276	1	17	0	7
Trabaja	779	485	1	9	8	13	254	1	1	0	7
Estudia	52	7	0	6	0	1	22	0	16	0	0
General Lagos	328	143	10	19	0	1	130	5	18	0	2
Trabaja	280	140	3	2	0	1	128	2	2	0	2
Estudia	48	3	7	17	0	0	2	3	16	0	0
REGIÓN DE TARAPACÁ	157.769	65.355	11.254	6.920	3.555	6.286	51.880	8.311	987	441	2.780
Trabaja	128.417	54.228	9.700	6.730	3.430	5.202	40.148	6.351	779	338	1.511
Estudia	29.352	11.127	1.554	190	125	1.084	11.732	1.960	208	103	1.269
Provincia de Iquique	147.972	60.235	10.995	6.645	3.324	5.849	48.990	8.215	742	402	2.575
Trabaja	119.925	49.435	9.478	6.620	3.224	4.835	37.591	6.305	729	316	1.392
Estudia	28.047	10.800	1.517	25	100	1.014	11.399	1.910	13	86	1.183
Iquique	102.447	49.503	1.230	3.627	2.024	3.325	39.225	983	433	281	1.816
Trabaja	83.105	40.974	1.215	3.624	1.950	2.568	30.261	959	431	213	910
Estudia	19.342	8.529	15	3	74	757	8.964	24	2	68	906
Alto Hospicio	45.525	10.732	9.765	3.018	1.300	2.524	9.765	7.232	309	121	759
Trabaja	36.820	8.461	8.263	2.996	1.274	2.267	7.330	5.346	298	103	482
Estudia	8.705	2.271	1.502	22	26	257	2.435	1.886	11	18	277
Provincia de Tamarugal	9.797	5.120	259	275	231	437	2.890	96	245	39	205
Trabaja	8.492	4.793	222	110	206	367	2.557	46	50	22	119
Estudia	1.305	327	37	165	25	70	333	50	195	17	86

CONTINÚA ▶



CUADRO 9.1: POBLACIÓN DE 15 AÑOS O MÁS QUE TRABAJA O ESTUDIA, POR SEXO Y TIPO DE DESPLAZAMIENTO, SEGÚN REGIÓN, PROVINCIA Y COMUNA DE RESIDENCIA HABITUAL Y MOTIVO

REGIÓN, PROVINCIA Y COMUNA DE RESIDENCIA HABITUAL Y MOTIVO	Población de 15 años o más que trabaja o estudia	TIPO DE DESPLAZAMIENTO									
		HOMBRES					MUJERES				
		En la comuna	En otra comuna de la provincia	En otra provincia de la región	En otra región	Ignorado	En la comuna	En otra comuna de la provincia	En otra provincia de la región	En otra región	Ignorado
Pozo Almonte	5.374	3.173	85	134	145	191	1.407	24	125	18	72
Trabaja	4.626	2.962	68	53	132	154	1.187	10	19	15	26
Estudia	748	211	17	81	13	37	220	14	106	3	46
Camiña	580	312	10	20	8	19	190	3	3	4	11
Trabaja	520	300	7	15	3	13	173	1	1	3	4
Estudia	60	12	3	5	5	6	17	2	2	1	7
Colchane	698	221	10	39	4	113	190	8	39	4	70
Trabaja	600	212	9	11	4	110	175	5	13	0	61
Estudia	98	9	1	28	0	3	15	3	26	4	9
Huara	1.056	536	44	29	15	37	333	17	29	5	11
Trabaja	930	508	39	5	11	33	309	9	5	1	10
Estudia	126	28	5	24	4	4	24	8	24	4	1
Pica	2.089	878	110	53	59	77	770	44	49	8	41
Trabaja	1.816	811	99	26	56	57	713	21	12	3	18
Estudia	273	67	11	27	3	20	57	23	37	5	23
REGIÓN DE ANTOFAGASTA	289.443	153.874	3.264	4.211	2.368	12.012	103.268	817	704	403	8.522
Trabaja	230.814	130.626	3.056	4.038	2.218	6.910	79.458	547	525	257	3.179
Estudia	58.629	23.248	208	173	150	5.102	23.810	270	179	146	5.343
Provincia de Antofagasta	201.288	105.186	2.870	2.288	1.752	9.159	72.204	729	285	254	6.561
Trabaja	157.770	88.115	2.686	2.286	1.686	5.169	54.567	484	278	191	2.308
Estudia	43.518	17.071	184	2	66	3.990	17.637	245	7	63	4.253
Antofagasta	189.335	98.703	2.364	2.184	1.632	8.626	68.656	422	273	215	6.260
Trabaja	147.709	82.160	2.362	2.183	1.574	4.879	51.468	422	270	168	2.223
Estudia	41.626	16.543	2	1	58	3.747	17.188	0	3	47	4.037
Mejillones	4.992	2.635	271	34	23	199	1.492	213	6	7	112
Trabaja	4.128	2.443	135	34	21	93	1.332	33	4	7	26
Estudia	864	192	136	0	2	106	160	180	2	0	86
Sierra Gorda	645	276	25	7	7	35	238	32	2	2	21
Trabaja	553	269	8	6	7	18	234	2	0	2	7
Estudia	92	7	17	1	0	17	4	30	2	0	14
Taltal	6.316	3.572	210	63	90	299	1.818	62	4	30	168
Trabaja	5.380	3.243	181	63	84	179	1.533	27	4	14	52
Estudia	936	329	29	0	6	120	285	35	0	16	116
PROVINCIA DE EL LOA	74.405	41.560	233	1.037	426	2.324	26.740	81	240	108	1.656
Trabaja	61.561	36.319	209	942	358	1.359	21.415	56	150	38	715
Estudia	12.844	5.241	24	95	68	965	5.325	25	90	70	941
Calama	71.396	40.012	156	1.012	412	2.251	25.590	54	232	103	1.574
Trabaja	58.822	34.854	156	920	345	1.311	20.343	50	148	35	660
Estudia	12.574	5.158	0	92	67	940	5.247	4	84	68	914
Ollagüe	165	75	12	0	4	1	65	0	0	1	7
Trabaja	153	75	7	0	4	0	65	0	0	0	2
Estudia	12	0	5	0	0	1	0	0	0	1	5

CONTINÚA ▶

CUADRO 9.1: POBLACIÓN DE 15 AÑOS O MÁS QUE TRABAJA O ESTUDIA, POR SEXO Y TIPO DE DESPLAZAMIENTO, SEGUN REGIÓN, PROVINCIA Y COMUNA DE RESIDENCIA HABITUAL Y MOTIVO

REGIÓN, PROVINCIA Y COMUNA DE RESIDENCIA HABITUAL Y MOTIVO	Población de 15 años o más que trabaja o estudia	TIPO DE DESPLAZAMIENTO									
		HOMBRES					MUJERES				
		En la comuna	En otra comuna de la provincia	En otra provincia de la región	En otra región	Ignorado	En la comuna	En otra comuna de la provincia	En otra provincia de la región	En otra región	Ignorado
San Pedro de Atacama	2.844	1.473	65	25	10	72	1.085	27	8	4	75
Trabaja	2.586	1.390	46	22	9	48	1.007	6	2	3	53
Estudia	258	83	19	3	1	24	78	21	6	1	22
Provincia de Tocopilla	13.750	7.128	161	886	190	529	4.324	7	179	41	305
Trabaja	11.483	6.192	161	810	174	382	3.476	7	97	28	156
Estudia	2.267	936	0	76	16	147	848	0	82	13	149
Tocopilla	11.279	5.937	159	741	139	294	3.717	7	93	16	176
Trabaja	9.433	5.113	159	723	129	182	2.955	7	79	14	72
Estudia	1.846	824	0	18	10	112	762	0	14	2	104
María Elena	2.471	1.191	2	145	51	235	607	0	86	25	129
Trabaja	2.050	1.079	2	87	45	200	521	0	18	14	84
Estudia	421	112	0	58	6	35	86	0	68	11	45
REGIÓN DE ATACAMA	146.898	71.054	6.443	2.585	5.033	6.087	48.846	2.131	341	725	3.653
Trabaja	120.324	61.451	5.801	2.483	4.678	3.769	38.978	1.385	242	342	1.195
Estudia	26.574	9.603	642	102	355	2.318	9.868	746	99	383	2.458
Provincia de Copiapó	98.014	47.615	4.667	1.231	2.462	4.298	33.304	1.444	104	264	2.625
Trabaja	78.730	40.488	4.193	1.223	2.298	2.551	26.028	913	99	149	788
Estudia	19.284	7.127	474	8	164	1.747	7.276	531	5	115	1.837
Copiapó	82.740	39.647	3.639	1.041	2.118	3.728	29.295	613	86	224	2.349
Trabaja	65.926	33.150	3.585	1.036	1.975	2.124	22.572	588	82	131	683
Estudia	16.814	6.497	54	5	143	1.604	6.723	25	4	93	1.666
Caldera	8.390	4.018	561	127	179	343	2.605	365	13	30	149
Trabaja	6.995	3.660	343	125	166	257	2.239	115	12	14	64
Estudia	1.395	358	218	2	13	86	366	250	1	16	85
Tierra Amarilla	6.884	3.950	467	63	165	227	1.404	466	5	10	127
Trabaja	5.809	3.678	265	62	157	170	1.217	210	5	4	41
Estudia	1.075	272	202	1	8	57	187	256	0	6	86
Provincia de Chañaral	14.773	8.156	167	272	467	423	4.767	42	108	95	276
Trabaja	12.678	7.401	161	216	427	260	3.998	29	49	44	93
Estudia	2.095	755	6	56	40	163	769	13	59	51	183
Chañaral	6.485	3.324	144	150	295	216	2.051	27	58	57	163
Trabaja	5.533	3.020	139	120	278	141	1.712	14	26	32	51
Estudia	952	304	5	30	17	75	339	13	32	25	112
Diego de Almagro	8.288	4.832	23	122	172	207	2.716	15	50	38	113
Trabaja	7.145	4.381	22	96	149	119	2.286	15	23	12	42
Estudia	1.143	451	1	26	23	88	430	0	27	26	71
Provincia de Huasco	34.111	15.283	1.609	1.082	2.104	1.366	10.775	645	129	366	752
Trabaja	28.916	13.562	1.447	1.044	1.953	958	8.952	443	94	149	314
Estudia	5.195	1.721	162	38	151	408	1.823	202	35	217	438
Vallenar	24.577	10.836	899	813	1.649	1.006	8.226	194	91	266	597
Trabaja	20.705	9.471	896	788	1.538	646	6.781	190	71	97	227
Estudia	3.872	1.365	3	25	111	360	1.445	4	20	169	370

CONTINÚA ▶



CUADRO 9.1: POBLACIÓN DE 15 AÑOS O MÁS QUE TRABAJA O ESTUDIA, POR SEXO Y TIPO DE DESPLAZAMIENTO, SEGÚN REGIÓN, PROVINCIA Y COMUNA DE RESIDENCIA HABITUAL Y MOTIVO

REGIÓN, PROVINCIA Y COMUNA DE RESIDENCIA HABITUAL Y MOTIVO	Población de 15 años o más que trabaja o estudia	TIPO DE DESPLAZAMIENTO									
		HOMBRES					MUJERES				
		En la comuna	En otra comuna de la provincia	En otra provincia de la región	En otra región	Ignorado	En la comuna	En otra comuna de la provincia	En otra provincia de la región	En otra región	Ignorado
Alto del Carmen	2.233	1.249	80	42	96	111	520	44	10	27	54
Trabaja	1.971	1.199	44	40	85	95	458	10	5	11	24
Estudia	262	50	36	2	11	16	62	34	5	16	30
Freirina	3.016	1.133	384	118	186	139	782	188	14	34	38
Trabaja	2.562	1.020	325	110	172	127	629	117	10	22	30
Estudia	454	113	59	8	14	12	153	71	4	12	8
Huasco	4.285	2.065	246	109	173	110	1.247	219	14	39	63
Trabaja	3.678	1.872	182	106	158	90	1.084	126	8	19	33
Estudia	607	193	64	3	15	20	163	93	6	20	30
REGIÓN DE COQUIMBO	340.236	138.986	18.973	3.819	27.445	16.555	104.990	16.923	1.513	2.897	8.135
Trabaja	264.195	114.478	12.783	3.103	26.880	12.277	78.944	9.167	639	2.347	3.577
Estudia	76.041	24.508	6.190	716	565	4.278	26.046	7.756	874	550	4.558
Provincia de Elqui	230.535	88.631	15.806	1.960	18.494	11.938	70.634	15.118	435	1.471	6.048
Trabaja	173.729	70.405	10.294	1.923	18.251	8.741	51.510	8.288	386	1.259	2.672
Estudia	56.806	18.226	5.512	37	243	3.197	19.124	6.830	49	212	3.376
La Serena	108.159	42.883	3.918	964	9.577	5.642	38.696	2.597	221	740	2.921
Trabaja	79.477	31.409	3.404	947	9.462	3.925	26.162	2.113	208	633	1.214
Estudia	28.682	11.474	514	17	115	1.717	12.534	484	13	107	1.707
Coquimbo	101.552	35.841	10.565	867	7.348	5.375	26.818	11.312	203	637	2.586
Trabaja	76.948	29.762	6.254	850	7.244	4.168	20.880	5.829	169	543	1.249
Estudia	24.604	6.079	4.311	17	104	1.207	5.938	5.483	34	94	1.337
Andacollo	4.985	2.277	405	43	443	168	1.135	398	5	32	79
Trabaja	3.900	2.080	172	42	438	110	908	89	4	26	31
Estudia	1.085	197	233	1	5	58	227	309	1	6	48
La Higuera	2.219	1.356	109	6	148	57	412	92	0	7	32
Trabaja	2.015	1.343	36	6	145	45	398	20	0	7	15
Estudia	204	13	73	0	3	12	14	72	0	0	17
Paiguano	1.999	917	115	7	120	110	596	95	1	4	34
Trabaja	1.727	868	57	7	117	94	539	23	1	2	19
Estudia	272	49	58	0	3	16	57	72	0	2	15
Vicuña	11.621	5.357	694	73	858	586	2.977	624	5	51	396
Trabaja	9.662	4.943	371	71	845	399	2.623	214	4	48	144
Estudia	1.959	414	323	2	13	187	354	410	1	3	252
Provincia de Choapa	36.355	17.060	1.484	357	2.896	1.501	11.244	466	193	477	677
Trabaja	30.697	15.167	1.280	275	2.681	1.185	9.272	245	57	237	298
Estudia	5.658	1.893	204	82	215	316	1.972	221	136	240	379
Illapel	13.278	5.598	873	120	1.157	595	4.328	136	46	138	287
Trabaja	11.129	4.785	868	98	1.102	455	3.485	132	17	75	112
Estudia	2.149	813	5	22	55	140	843	4	29	63	175
Canela	3.117	1.177	178	99	472	134	759	96	71	69	62
Trabaja	2.528	1.052	91	73	447	101	646	24	21	48	25
Estudia	589	125	87	26	25	33	113	72	50	21	37

CONTINÚA ▶

CUADRO 9.1: POBLACIÓN DE 15 AÑOS O MÁS QUE TRABAJA O ESTUDIA, POR SEXO Y TIPO DE DESPLAZAMIENTO, SEGUN REGIÓN, PROVINCIA Y COMUNA DE RESIDENCIA HABITUAL Y MOTIVO

REGIÓN, PROVINCIA Y COMUNA DE RESIDENCIA HABITUAL Y MOTIVO	Población de 15 años o más que trabaja o estudia	TIPO DE DESPLAZAMIENTO									
		HOMBRES					MUJERES				
		En la comuna	En otra comuna de la provincia	En otra provincia de la región	En otra región	Ignorado	En la comuna	En otra comuna de la provincia	En otra provincia de la región	En otra región	Ignorado
Los Vilos	8.352	3.954	232	87	524	426	2.719	49	44	165	152
Trabaja	7.009	3.536	216	65	426	356	2.229	36	13	63	69
Estudia	1.343	418	16	22	98	70	490	13	31	102	83
Salamanca	11.608	6.331	201	51	743	346	3.438	185	32	105	176
Trabaja	10.031	5.794	105	39	706	273	2.912	53	6	51	92
Estudia	1.577	537	96	12	37	73	526	132	26	54	84
Provincia de Limarí	73.346	33.295	1.683	1.502	6.055	3.116	23.112	1.339	885	949	1.410
Trabaja	59.769	28.906	1.209	905	5.948	2.351	18.162	634	196	851	607
Estudia	13.577	4.389	474	597	107	765	4.950	705	689	98	803
Ovalle	50.080	22.249	676	1.068	3.940	2.109	17.389	365	640	564	1.080
Trabaja	40.396	18.841	642	630	3.879	1.549	13.418	347	140	498	452
Estudia	9.684	3.408	34	438	61	560	3.971	18	500	66	628
Combarbalá	5.078	2.319	190	99	473	286	1.438	93	37	60	83
Trabaja	4.315	2.078	146	79	461	227	1.163	42	17	56	46
Estudia	763	241	44	20	12	59	275	51	20	4	37
Monte Patria	12.529	6.189	495	232	1.052	459	3.075	517	151	208	151
Trabaja	10.357	5.655	222	119	1.027	398	2.542	110	20	188	76
Estudia	2.172	534	273	113	25	61	533	407	131	20	75
Punitaqui	4.166	1.813	261	55	461	211	881	279	32	90	83
Trabaja	3.449	1.672	156	44	454	136	763	105	10	86	23
Estudia	717	141	105	11	7	75	118	174	22	4	60
Río Hurtado	1.493	725	61	48	129	51	329	85	25	27	13
Trabaja	1.252	660	43	33	127	41	276	30	9	23	10
Estudia	241	65	18	15	2	10	53	55	16	4	3
REGIÓN DE VALPARAÍSO	867.505	284.804	66.412	56.495	41.082	53.441	235.057	54.747	41.523	9.414	24.530
Trabaja	657.288	230.013	48.056	38.705	38.295	43.590	178.851	36.014	23.003	6.700	14.061
Estudia	210.217	54.791	18.356	17.790	2.787	9.851	56.206	18.733	18.520	2.714	10.469
Provincia de Valparaíso	385.059	140.208	38.241	5.696	12.734	21.275	119.337	30.153	3.535	2.966	10.914
Trabaja	280.428	105.989	26.038	4.755	12.133	16.712	84.957	18.538	2.848	2.446	6.012
Estudia	104.631	34.219	12.203	941	601	4.563	34.380	11.615	687	520	4.902
Valparaíso	152.227	61.433	11.396	1.571	4.353	8.022	48.375	11.059	973	1.002	4.043
Trabaja	110.900	45.076	8.821	1.360	4.205	6.251	33.607	7.752	819	862	2.147
Estudia	41.327	16.357	2.575	211	148	1.771	14.768	3.307	154	140	1.896
Casablanca	12.370	5.531	790	148	422	735	3.415	850	46	134	299
Trabaja	9.672	4.924	264	106	400	586	2.872	230	39	106	145
Estudia	2.698	607	526	42	22	149	543	620	7	28	154
Concón	20.502	4.674	4.065	399	964	1.565	3.989	3.671	199	248	728
Trabaja	15.230	4.054	2.389	336	897	1.367	3.298	2.013	167	187	522
Estudia	5.272	620	1.676	63	67	198	691	1.658	32	61	206
Juan Fernández	440	266	3	0	2	8	150	0	0	3	8
Trabaja	397	254	0	0	0	2	138	0	0	1	2
Estudia	43	12	3	0	2	6	12	0	0	2	6

CONTINÚA ►

CUADRO 9.1: POBLACIÓN DE 15 AÑOS O MÁS QUE TRABAJA O ESTUDIA, POR SEXO Y TIPO DE DESPLAZAMIENTO, SEGÚN REGIÓN, PROVINCIA Y COMUNA DE RESIDENCIA HABITUAL Y MOTIVO

REGIÓN, PROVINCIA Y COMUNA DE RESIDENCIA HABITUAL Y MOTIVO	Población de 15 años o más que trabaja o estudia	TIPO DE DESPLAZAMIENTO									
		HOMBRES					MUJERES				
		En la comuna	En otra comuna de la provincia	En otra provincia de la región	En otra región	Ignorado	En la comuna	En otra comuna de la provincia	En otra provincia de la región	En otra región	Ignorado
Puchuncaví	7.572	3.436	509	226	222	399	1.913	547	111	36	173
Trabaja	5.992	3.127	160	182	217	330	1.643	143	71	24	95
Estudia	1.580	309	349	44	5	69	270	404	40	12	78
Quintero	12.879	3.953	2.304	134	535	825	3.218	1.360	68	80	402
Trabaja	9.848	3.401	1.543	114	502	663	2.666	631	51	61	216
Estudia	3.031	552	761	20	33	162	552	729	17	19	186
Viña del Mar	179.069	60.915	19.174	3.218	6.236	9.721	58.277	12.666	2.138	1.463	5.261
Trabaja	128.389	45.153	12.861	2.657	5.912	7.513	40.733	7.769	1.701	1.205	2.885
Estudia	50.680	15.762	6.313	561	324	2.208	17.544	4.897	437	258	2.376
Provincia de Isla de Pascua	3.771	1.908	0	6	16	96	1.637	0	6	23	79
Trabaja	3.372	1.755	0	0	6	45	1.520	0	0	6	40
Estudia	399	153	0	6	10	51	117	0	6	17	39
Isla de Pascua	3.771	1.908	0	6	16	96	1.637	0	6	23	79
Trabaja	3.372	1.755	0	0	6	45	1.520	0	0	6	40
Estudia	399	153	0	6	10	51	117	0	6	17	39
Provincia de Los Andes	50.304	17.330	4.458	1.823	4.069	2.651	12.103	3.460	1.859	1.122	1.429
Trabaja	40.278	15.304	3.654	1.001	3.565	2.018	10.020	2.609	758	616	733
Estudia	10.026	2.026	804	822	504	633	2.083	851	1.101	506	696
Los Andes	30.955	12.512	656	1.035	2.509	1.480	9.447	560	1.048	737	971
Trabaja	24.530	10.824	601	538	2.175	1.005	7.645	519	423	368	432
Estudia	6.425	1.688	55	497	334	475	1.802	41	625	369	539
Calle Larga	6.361	1.317	1.577	170	542	437	720	1.123	183	135	157
Trabaja	5.222	1.226	1.285	103	486	383	654	826	70	86	103
Estudia	1.139	91	292	67	56	54	66	297	113	49	54
Rinconada	4.642	1.280	635	281	417	311	767	457	276	108	110
Trabaja	3.800	1.181	504	187	370	281	694	303	122	78	80
Estudia	842	99	131	94	47	30	73	154	154	30	30
San Esteban	8.346	2.221	1.590	337	601	423	1.169	1.320	352	142	191
Trabaja	6.726	2.073	1.264	173	534	349	1.027	961	143	84	118
Estudia	1.620	148	326	164	67	74	142	359	209	58	73
Provincia de Petorca	34.523	14.210	2.165	1.261	2.105	1.888	9.750	1.226	770	325	823
Trabaja	28.417	12.637	1.818	775	2.045	1.454	8.100	736	254	270	328
Estudia	6.106	1.573	347	486	60	434	1.650	490	516	55	495
La Ligua	16.118	6.244	1.148	565	895	919	5.083	395	339	129	401
Trabaja	13.298	5.462	1.046	304	863	728	4.174	322	118	105	176
Estudia	2.820	782	102	261	32	191	909	73	221	24	225
Cabildo	8.421	3.891	240	299	604	418	2.238	280	191	80	180
Trabaja	6.853	3.450	180	187	594	312	1.805	159	45	67	54
Estudia	1.568	441	60	112	10	106	433	121	146	13	126
Papudo	2.373	735	513	68	96	131	439	283	36	30	42
Trabaja	2.007	694	434	48	93	113	403	156	17	29	20
Estudia	366	41	79	20	3	18	36	127	19	1	22

CONTINÚA ►

CUADRO 9.1: POBLACIÓN DE 15 AÑOS O MÁS QUE TRABAJA O ESTUDIA, POR SEXO Y TIPO DE DESPLAZAMIENTO, SEGUN REGIÓN, PROVINCIA Y COMUNA DE RESIDENCIA HABITUAL Y MOTIVO

REGIÓN, PROVINCIA Y COMUNA DE RESIDENCIA HABITUAL Y MOTIVO	Población de 15 años o más que trabaja o estudia	TIPO DE DESPLAZAMIENTO									
		HOMBRES					MUJERES				
		En la comuna	En otra comuna de la provincia	En otra provincia de la región	En otra región	Ignorado	En la comuna	En otra comuna de la provincia	En otra provincia de la región	En otra región	Ignorado
Petorca	4.301	1.780	199	152	421	244	1.130	189	50	49	87
Trabaja	3.568	1.587	131	128	416	193	955	67	17	41	33
Estudia	733	193	68	24	5	51	175	122	33	8	54
Zapallar	3.310	1.560	65	177	89	176	860	79	154	37	113
Trabaja	2.691	1.444	27	108	79	108	763	32	57	28	45
Estudia	619	116	38	69	10	68	97	47	97	9	68
Provincia de Quillota	93.280	28.584	7.047	7.415	7.346	5.512	23.001	6.299	5.109	764	2.203
Trabaja	72.706	24.463	5.663	4.147	7.176	4.659	18.639	4.560	1.567	612	1.220
Estudia	20.574	4.121	1.384	3.268	170	853	4.362	1.739	3.542	152	983
Quillota	43.772	14.292	1.846	4.019	2.542	2.566	12.934	1.211	2.839	366	1.157
Trabaja	33.997	11.972	1.712	2.334	2.474	2.073	10.338	1.143	1.044	297	610
Estudia	9.775	2.320	134	1.685	68	493	2.596	68	1.795	69	547
Calera	23.132	6.726	2.000	1.698	2.264	1.336	5.517	1.846	1.131	171	443
Trabaja	17.833	5.617	1.579	892	2.207	1.206	4.465	1.198	235	138	296
Estudia	5.299	1.109	421	806	57	130	1.052	648	896	33	147
Hijuelas	7.765	3.279	646	347	431	344	1.698	561	278	54	127
Trabaja	6.297	3.035	452	185	426	266	1.448	313	63	43	66
Estudia	1.468	244	194	162	5	78	250	248	215	11	61
La Cruz	8.939	1.571	1.631	692	805	587	1.125	1.709	526	89	204
Trabaja	7.006	1.436	1.285	357	785	534	997	1.269	148	67	128
Estudia	1.933	135	346	335	20	53	128	440	378	22	76
Nogales	9.672	2.716	924	659	1.304	679	1.727	972	335	84	272
Trabaja	7.573	2.403	635	379	1.284	580	1.391	637	77	67	120
Estudia	2.099	313	289	280	20	99	336	335	258	17	152
Provincia de San Antonio	65.719	26.958	3.606	1.202	2.927	3.945	19.886	2.687	972	1.753	1.783
Trabaja	52.692	23.900	2.886	260	2.111	3.083	16.587	1.943	117	871	934
Estudia	13.027	3.058	720	942	816	862	3.299	744	855	882	849
San Antonio	41.361	18.670	828	735	1.587	2.042	14.165	664	600	991	1.079
Trabaja	32.956	16.345	756	142	1.097	1.458	11.604	587	56	433	478
Estudia	8.405	2.325	72	593	490	584	2.561	77	544	558	601
Algarrobo	4.606	2.032	164	145	194	242	1.299	158	134	131	107
Trabaja	3.763	1.860	121	31	157	198	1.129	102	20	74	71
Estudia	843	172	43	114	37	44	170	56	114	57	36
Cartagena	7.362	2.042	1.129	122	507	644	1.651	724	71	275	197
Trabaja	5.826	1.738	945	43	375	578	1.343	519	11	145	129
Estudia	1.536	304	184	79	132	66	308	205	60	130	68
El Quisco	4.708	1.543	523	101	233	413	1.175	371	74	114	161
Trabaja	3.861	1.469	331	21	175	357	1.099	208	14	79	108
Estudia	847	74	192	80	58	56	76	163	60	35	53
El Tabo	3.347	1.023	366	50	198	356	758	287	50	113	146
Trabaja	2.683	950	256	13	150	291	687	170	7	68	91
Estudia	664	73	110	37	48	65	71	117	43	45	55

CONTINÚA ▶

CUADRO 9.1: POBLACIÓN DE 15 AÑOS O MÁS QUE TRABAJA O ESTUDIA, POR SEXO Y TIPO DE DESPLAZAMIENTO, SEGÚN REGIÓN, PROVINCIA Y COMUNA DE RESIDENCIA HABITUAL Y MOTIVO

REGIÓN, PROVINCIA Y COMUNA DE RESIDENCIA HABITUAL Y MOTIVO	Población de 15 años o más que trabaja o estudia	TIPO DE DESPLAZAMIENTO									
		HOMBRES					MUJERES				
		En la comuna	En otra comuna de la provincia	En otra provincia de la región	En otra región	Ignorado	En la comuna	En otra comuna de la provincia	En otra provincia de la región	En otra región	Ignorado
Santo Domingo	4.335	1.648	596	49	208	248	838	483	43	129	93
Trabaja	3.603	1.538	477	10	157	201	725	357	9	72	57
Estudia	732	110	119	39	51	47	113	126	34	57	36
Provincia de San Felipe de Aconcagua	69.267	24.416	4.225	3.978	4.139	4.621	18.726	3.854	2.313	1.093	1.902
Trabaja	55.677	21.207	2.984	3.339	3.804	3.776	15.028	2.287	1.565	721	966
Estudia	13.590	3.209	1.241	639	335	845	3.698	1.567	748	372	936
San Felipe	35.475	12.847	901	2.455	1.831	2.164	11.544	679	1.434	562	1.058
Trabaja	28.153	10.628	827	2.100	1.638	1.654	8.801	612	1.056	348	489
Estudia	7.322	2.219	74	355	193	510	2.743	67	378	214	569
Catemu	6.247	2.365	535	220	637	421	1.192	522	112	108	135
Trabaja	5.147	2.199	308	175	624	362	1.071	201	53	83	71
Estudia	1.100	166	227	45	13	59	121	321	59	25	64
Llaillay	10.636	3.987	683	304	973	615	2.799	538	209	221	307
Trabaja	8.618	3.594	443	217	926	473	2.359	220	74	165	147
Estudia	2.018	393	240	87	47	142	440	318	135	56	160
Panquehue	3.385	1.277	344	129	131	299	686	346	46	31	96
Trabaja	2.806	1.196	235	108	118	245	613	195	28	21	47
Estudia	579	81	109	21	13	54	73	151	18	10	49
Putendo	6.900	2.013	988	359	316	523	1.371	939	140	100	151
Trabaja	5.486	1.815	646	307	274	475	1.213	509	91	62	94
Estudia	1.414	198	342	52	42	48	158	430	49	38	57
Santa María	6.624	1.927	774	511	251	599	1.134	830	372	71	155
Trabaja	5.467	1.775	525	432	224	567	971	550	263	42	118
Estudia	1.157	152	249	79	27	32	163	280	109	29	37
Provincia de Marga Marga	165.582	31.190	6.670	35.114	7.746	13.453	30.617	7.068	26.959	1.368	5.397
Trabaja	123.718	24.758	5.013	24.428	7.455	11.843	24.000	5.341	15.894	1.158	3.828
Estudia	41.864	6.432	1.657	10.686	291	1.610	6.617	1.727	11.065	210	1.569
Quilpué	77.168	13.853	1.465	18.464	3.455	5.913	14.878	1.599	14.339	641	2.561
Trabaja	57.079	10.596	1.113	13.067	3.346	5.130	11.470	1.260	8.752	553	1.792
Estudia	20.089	3.257	352	5.397	109	783	3.408	339	5.587	88	769
Limache	21.626	6.183	809	3.080	1.131	1.681	5.000	702	2.363	146	531
Trabaja	16.845	5.311	647	2.012	1.079	1.515	4.111	535	1.164	122	349
Estudia	4.781	872	162	1.068	52	166	889	167	1.199	24	182
Olmué	7.814	2.522	443	720	434	657	1.612	522	588	117	199
Trabaja	6.278	2.306	310	417	406	604	1.434	310	249	94	148
Estudia	1.536	216	133	303	28	53	178	212	339	23	51
Villa Alemana	58.974	8.632	3.953	12.850	2.726	5.202	9.127	4.245	9.669	464	2.106
Trabaja	43.516	6.545	2.943	8.932	2.624	4.594	6.985	3.236	5.729	389	1.539
Estudia	15.458	2.087	1.010	3.918	102	608	2.142	1.009	3.940	75	567

CONTINÚA ▶

CUADRO 9.1: POBLACIÓN DE 15 AÑOS O MÁS QUE TRABAJA O ESTUDIA, POR SEXO Y TIPO DE DESPLAZAMIENTO, SEGUN REGIÓN, PROVINCIA Y COMUNA DE RESIDENCIA HABITUAL Y MOTIVO

REGIÓN, PROVINCIA Y COMUNA DE RESIDENCIA HABITUAL Y MOTIVO	Población de 15 años o más que trabaja o estudia	TIPO DE DESPLAZAMIENTO									
		HOMBRES					MUJERES				
		En la comuna	En otra comuna de la provincia	En otra provincia de la región	En otra región	Ignorado	En la comuna	En otra comuna de la provincia	En otra provincia de la región	En otra región	Ignorado
REGIÓN METROPOLITANA	3.689.075	579.174	880.385	286.203	47.653	289.312	537.996	744.517	190.273	12.672	120.890
Trabaja	2.939.944	458.280	707.924	241.353	44.405	260.668	419.092	564.603	142.140	10.136	91.343
Estudia	749.131	120.894	172.461	44.850	3.248	28.644	118.904	179.914	48.133	2.536	29.547
Provincia de Santiago	2.798.659	373.362	861.360	64.082	32.740	225.857	373.831	729.847	31.508	9.402	96.670
Trabaja	2.234.584	289.353	692.202	60.691	30.680	204.755	291.854	553.782	28.307	7.723	75.237
Estudia	564.075	84.009	169.158	3.391	2.060	21.102	81.977	176.065	3.201	1.679	21.433
Santiago	213.321	48.774	48.322	3.302	2.458	13.454	41.975	44.324	2.146	1.176	7.390
Trabaja	179.307	40.169	42.258	3.233	2.336	11.532	32.800	38.223	2.107	1.063	5.586
Estudia	34.014	8.605	6.064	69	122	1.922	9.175	6.101	39	113	1.804
Cerrillos	41.508	5.769	12.259	892	481	4.627	4.976	10.076	369	113	1.946
Trabaja	33.843	4.884	9.853	877	457	4.175	4.247	7.445	337	91	1.477
Estudia	7.665	885	2.406	15	24	452	729	2.631	32	22	469
Cerro Navia	64.186	5.790	22.328	1.283	915	7.956	5.330	17.422	337	199	2.626
Trabaja	52.579	4.914	18.191	1.262	880	7.432	4.437	13.016	322	168	1.957
Estudia	11.607	876	4.137	21	35	524	893	4.406	15	31	669
Conchalí	62.316	6.837	21.676	1.642	675	5.063	6.274	17.742	610	155	1.642
Trabaja	50.701	5.768	17.478	1.622	626	4.720	5.319	13.174	592	124	1.278
Estudia	11.615	1.069	4.198	20	49	343	955	4.568	18	31	364
El Bosque	81.915	9.018	24.210	4.883	997	9.373	8.894	18.008	3.340	197	2.995
Trabaja	65.559	6.479	19.628	4.476	949	8.819	6.568	13.251	2.860	152	2.377
Estudia	16.356	2.539	4.582	407	48	554	2.326	4.757	480	45	618
Estación Central	64.388	9.478	19.530	1.092	772	5.655	8.013	16.902	414	221	2.311
Trabaja	51.029	7.111	15.788	1.066	719	5.027	6.233	12.873	396	164	1.652
Estudia	13.359	2.367	3.742	26	53	628	1.780	4.029	18	57	659
Huechuraba	46.088	5.241	15.139	1.046	578	3.881	5.756	12.635	425	129	1.258
Trabaja	37.318	4.429	12.015	1.007	541	3.620	4.929	9.278	400	104	995
Estudia	8.770	812	3.124	39	37	261	827	3.357	25	25	263
Independencia	40.530	5.320	12.865	893	444	2.803	5.104	11.347	405	170	1.179
Trabaja	33.326	4.381	10.526	880	424	2.600	3.992	9.021	398	145	959
Estudia	7.204	939	2.339	13	20	203	1.112	2.326	7	25	220
La Cisterna	43.439	4.968	14.127	1.266	484	3.405	4.452	12.488	759	130	1.360
Trabaja	34.589	3.857	11.172	1.215	448	3.122	3.466	9.415	709	97	1.088
Estudia	8.850	1.111	2.955	51	36	283	986	3.073	50	33	272
La Florida	204.508	21.431	64.891	6.286	2.558	18.278	25.139	52.588	4.538	745	8.054
Trabaja	160.479	14.684	52.791	5.420	2.381	16.293	18.071	40.578	3.794	591	5.876
Estudia	44.029	6.747	12.100	866	177	1.985	7.068	12.010	744	154	2.178
La Granja	63.849	6.378	22.090	1.821	778	6.350	5.318	17.957	830	151	2.176
Trabaja	51.279	5.469	17.479	1.672	728	5.815	4.388	13.281	695	109	1.643
Estudia	12.570	909	4.611	149	50	535	930	4.676	135	42	533
La Pintana	89.245	9.359	28.269	4.339	1.413	10.231	9.267	21.014	2.297	287	2.769
Trabaja	73.029	6.909	23.973	3.849	1.355	9.683	6.832	16.263	1.719	243	2.203
Estudia	16.216	2.450	4.296	490	58	548	2.435	4.751	578	44	566

CONTINÚA ▶



CUADRO 9.1: POBLACIÓN DE 15 AÑOS O MÁS QUE TRABAJA O ESTUDIA, POR SEXO Y TIPO DE DESPLAZAMIENTO, SEGÚN REGIÓN, PROVINCIA Y COMUNA DE RESIDENCIA HABITUAL Y MOTIVO

REGIÓN, PROVINCIA Y COMUNA DE RESIDENCIA HABITUAL Y MOTIVO	Población de 15 años o más que trabaja o estudia	TIPO DE DESPLAZAMIENTO									
		HOMBRES					MUJERES				
		En la comuna	En otra comuna de la provincia	En otra provincia de la región	En otra región	Ignorado	En la comuna	En otra comuna de la provincia	En otra provincia de la región	En otra región	Ignorado
La Reina	55.255	4.843	18.889	709	504	3.723	6.310	17.454	331	191	2.301
Trabaja	41.663	3.834	13.559	681	437	3.394	5.158	12.162	311	158	1.969
Estudia	13.592	1.009	5.330	28	67	329	1.152	5.292	20	33	332
Las Condes	178.867	32.268	45.405	2.041	1.853	10.226	38.713	38.871	1.173	720	7.597
Trabaja	134.506	23.015	33.867	1.986	1.717	8.440	29.842	28.037	1.119	627	5.856
Estudia	44.361	9.253	11.538	55	136	1.786	8.871	10.834	54	93	1.741
Lo Barnechea	58.318	8.051	18.678	670	478	2.859	11.517	13.919	225	116	1.805
Trabaja	42.094	5.871	13.090	656	455	2.540	9.186	8.510	203	98	1.485
Estudia	16.224	2.180	5.588	14	23	319	2.331	5.409	22	18	320
Lo Espejo	48.748	5.674	15.981	2.015	663	5.252	4.843	12.074	618	107	1.521
Trabaja	39.736	4.759	12.855	1.968	635	4.922	3.998	8.738	572	81	1.208
Estudia	9.012	915	3.126	47	28	330	845	3.336	46	26	313
Lo Prado	48.638	3.185	18.153	918	645	4.877	3.412	15.274	284	167	1.723
Trabaja	39.326	2.756	14.631	891	604	4.409	2.946	11.399	271	143	1.276
Estudia	9.312	429	3.522	27	41	468	466	3.875	13	24	447
Macul	62.224	5.938	20.803	973	612	5.244	5.710	19.794	622	180	2.348
Trabaja	49.991	4.540	16.582	935	571	4.892	4.550	15.203	565	144	2.009
Estudia	12.233	1.398	4.221	38	41	352	1.160	4.591	57	36	339
Maipú	298.654	45.065	92.888	7.133	3.618	18.957	44.161	75.197	2.890	895	7.850
Trabaja	231.901	31.243	76.462	6.708	3.367	16.818	31.398	56.962	2.545	662	5.736
Estudia	66.753	13.822	16.426	425	251	2.139	12.763	18.235	345	233	2.114
Ñuñoa	121.020	9.826	40.515	1.514	1.277	8.213	11.779	40.817	1.169	527	5.383
Trabaja	97.357	7.297	32.309	1.463	1.175	7.387	9.106	32.477	1.129	453	4.561
Estudia	23.663	2.529	8.206	51	102	826	2.673	8.340	40	74	822
Pedro Aguirre Cerda	52.943	5.726	17.864	1.123	527	5.546	5.119	14.615	394	116	1.913
Trabaja	42.808	4.985	14.094	1.089	500	5.165	4.384	10.638	367	93	1.493
Estudia	10.135	741	3.770	34	27	381	735	3.977	27	23	420
Peñalolén	130.479	13.689	43.228	2.108	1.632	12.556	15.082	36.703	817	352	4.312
Trabaja	102.862	10.313	33.754	2.012	1.522	11.822	11.922	26.873	729	291	3.624
Estudia	27.617	3.376	9.474	96	110	734	3.160	9.830	88	61	688
Providencia	88.058	13.462	23.886	938	939	5.390	14.526	23.570	710	429	4.208
Trabaja	71.419	10.674	19.045	909	888	4.755	11.923	18.617	694	379	3.535
Estudia	16.639	2.788	4.841	29	51	635	2.603	4.953	16	50	673
Pudahuel	124.050	15.768	40.651	2.417	1.667	10.403	13.299	35.099	745	424	3.577
Trabaja	100.338	13.438	32.370	2.362	1.545	9.579	11.053	26.233	707	322	2.729
Estudia	23.712	2.330	8.281	55	122	824	2.246	8.866	38	102	848
Quilicura	107.934	20.539	28.925	4.114	1.260	6.830	17.662	24.274	1.393	262	2.675
Trabaja	86.260	16.696	23.286	4.049	1.168	5.912	13.608	18.234	1.330	194	1.783
Estudia	21.674	3.843	5.639	65	92	918	4.054	6.040	63	68	892
Quinta Normal	55.434	8.065	17.218	989	543	4.599	6.339	15.533	363	169	1.616
Trabaja	44.981	6.809	13.763	973	503	4.214	5.282	11.709	345	148	1.235
Estudia	10.453	1.256	3.455	16	40	385	1.057	3.824	18	21	381

CONTINÚA ►

CUADRO 9.1: POBLACIÓN DE 15 AÑOS O MÁS QUE TRABAJA O ESTUDIA, POR SEXO Y TIPO DE DESPLAZAMIENTO, SEGUN REGIÓN, PROVINCIA Y COMUNA DE RESIDENCIA HABITUAL Y MOTIVO

REGIÓN, PROVINCIA Y COMUNA DE RESIDENCIA HABITUAL Y MOTIVO	Población de 15 años o más que trabaja o estudia	TIPO DE DESPLAZAMIENTO									
		HOMBRES					MUJERES				
		En la comuna	En otra comuna de la provincia	En otra provincia de la región	En otra región	Ignorado	En la comuna	En otra comuna de la provincia	En otra provincia de la región	En otra región	Ignorado
Recoleta	82.790	11.907	24.954	1.474	833	7.766	11.291	21.052	556	224	2.733
Trabaja	68.532	9.808	20.863	1.445	781	7.066	9.024	16.723	539	183	2.100
Estudia	14.258	2.099	4.091	29	52	700	2.267	4.329	17	41	633
Renca	72.314	10.607	22.333	1.993	964	6.857	8.744	17.822	516	183	2.295
Trabaja	59.396	8.061	19.123	1.971	928	6.357	6.715	13.840	499	143	1.759
Estudia	12.918	2.546	3.210	22	36	500	2.029	3.982	17	40	536
San Joaquín	49.516	6.309	15.980	1.024	428	4.055	5.546	14.043	483	114	1.534
Trabaja	39.984	5.128	12.862	956	396	3.818	4.467	10.598	428	84	1.247
Estudia	9.532	1.181	3.118	68	32	237	1.079	3.445	55	30	287
San Miguel	53.144	5.439	17.684	1.152	562	3.435	6.097	16.216	777	184	1.598
Trabaja	42.663	4.197	14.073	1.123	528	3.218	4.562	12.730	742	153	1.337
Estudia	10.481	1.242	3.611	29	34	217	1.535	3.486	35	31	261
San Ramón	42.904	4.147	13.805	1.342	554	5.434	4.131	10.978	588	150	1.775
Trabaja	34.897	3.375	11.120	1.256	514	5.034	3.408	8.162	519	122	1.387
Estudia	8.007	772	2.685	86	40	400	723	2.816	69	28	388
Vitacura	52.076	4.491	17.814	690	628	2.559	9.052	14.039	384	219	2.200
Trabaja	40.832	3.500	13.342	679	602	2.175	8.040	10.119	364	194	1.817
Estudia	11.244	991	4.472	11	26	384	1.012	3.920	20	25	383
Provincia de Cordillera	339.560	49.616	2.955	110.261	5.370	24.876	50.321	2.606	83.328	993	9.234
Trabaja	264.893	35.062	2.293	91.685	5.077	22.454	35.450	1.887	63.526	774	6.685
Estudia	74.667	14.554	662	18.576	293	2.422	14.871	719	19.802	219	2.549
Puente Alto	320.594	44.923	1.604	106.885	4.879	23.761	46.737	1.208	80.877	935	8.785
Trabaja	249.957	30.825	1.405	89.179	4.606	21.463	32.289	1.041	62.032	738	6.379
Estudia	70.637	14.098	199	17.706	273	2.298	14.448	167	18.845	197	2.406
Pirque	11.323	2.505	1.009	2.335	137	708	1.661	1.005	1.666	29	268
Trabaja	8.843	2.308	679	1.730	124	643	1.485	619	1.046	16	193
Estudia	2.480	197	330	605	13	65	176	386	620	13	75
San José de Maipo	7.643	2.188	342	1.041	354	407	1.923	393	785	29	181
Trabaja	6.093	1.929	209	776	347	348	1.676	227	448	20	113
Estudia	1.550	259	133	265	7	59	247	166	337	9	68
Provincia de Chacabuco	105.698	33.839	2.179	20.451	1.947	5.900	23.664	1.052	13.948	326	2.392
Trabaja	86.652	29.702	2.061	16.515	1.751	4.872	19.709	901	9.554	209	1.378
Estudia	19.046	4.137	118	3.936	196	1.028	3.955	151	4.394	117	1.014
Colina	56.829	19.309	1.097	10.506	1.074	2.791	13.453	429	6.693	183	1.294
Trabaja	46.295	16.659	1.087	8.560	1.000	2.166	11.044	422	4.527	134	696
Estudia	10.534	2.650	10	1.946	74	625	2.409	7	2.166	49	598
Lampa	40.552	11.474	846	8.821	517	2.688	8.256	506	6.421	62	961
Trabaja	33.663	10.341	753	7.140	482	2.332	7.006	381	4.574	54	600
Estudia	6.889	1.133	93	1.681	35	356	1.250	125	1.847	8	361
Tiltil	8.317	3.056	236	1.124	356	421	1.955	117	834	81	137
Trabaja	6.694	2.702	221	815	269	374	1.659	98	453	21	82
Estudia	1.623	354	15	309	87	47	296	19	381	60	55

CONTINÚA ▶

CUADRO 9.1: POBLACIÓN DE 15 AÑOS O MÁS QUE TRABAJA O ESTUDIA, POR SEXO Y TIPO DE DESPLAZAMIENTO, SEGÚN REGIÓN, PROVINCIA Y COMUNA DE RESIDENCIA HABITUAL Y MOTIVO

REGIÓN, PROVINCIA Y COMUNA DE RESIDENCIA HABITUAL Y MOTIVO	Población de 15 años o más que trabaja o estudia	TIPO DE DESPLAZAMIENTO									
		HOMBRES					MUJERES				
		En la comuna	En otra comuna de la provincia	En otra provincia de la región	En otra región	Ignorado	En la comuna	En otra comuna de la provincia	En otra provincia de la región	En otra región	Ignorado
Provincia de Maipo	228.181	58.388	5.962	48.250	3.389	20.183	45.296	4.353	33.421	874	8.065
Trabaja	180.722	49.432	5.164	37.825	3.149	17.506	36.383	3.410	22.103	682	5.068
Estudia	47.459	8.956	798	10.425	240	2.677	8.913	943	11.318	192	2.997
San Bernardo	141.647	29.956	1.026	36.105	1.875	14.919	25.227	741	25.126	421	6.251
Trabaja	112.086	24.437	894	29.232	1.781	12.957	19.991	640	17.823	337	3.994
Estudia	29.561	5.519	132	6.873	94	1.962	5.236	101	7.303	84	2.257
Buín	40.708	13.805	2.103	5.234	678	2.325	10.742	1.301	3.630	168	722
Trabaja	32.380	11.850	1.954	3.690	628	2.086	8.636	1.128	1.786	137	485
Estudia	8.328	1.955	149	1.544	50	239	2.106	173	1.844	31	237
Calera de Tango	12.779	2.732	753	3.051	166	864	2.136	616	2.091	53	317
Trabaja	9.787	2.419	620	2.145	134	778	1.813	455	1.174	30	219
Estudia	2.992	313	133	906	32	86	323	161	917	23	98
Paine	33.047	11.895	2.080	3.860	670	2.075	7.191	1.695	2.574	232	775
Trabaja	26.469	10.726	1.696	2.758	606	1.685	5.943	1.187	1.320	178	370
Estudia	6.578	1.169	384	1.102	64	390	1.248	508	1.254	54	405
Provincia de Melipilla	80.594	34.585	1.290	7.741	2.032	4.218	21.924	1.000	5.615	482	1.707
Trabaja	64.151	30.012	939	5.635	1.770	3.570	17.395	524	3.053	317	936
Estudia	16.443	4.573	351	2.106	262	648	4.529	476	2.562	165	771
Melipilla	53.975	23.993	555	4.476	1.304	2.904	15.901	260	3.150	303	1.129
Trabaja	42.745	20.395	530	3.206	1.160	2.493	12.288	241	1.561	219	652
Estudia	11.230	3.598	25	1.270	144	411	3.613	19	1.589	84	477
Alhué	2.537	1.375	36	60	44	93	711	53	63	23	79
Trabaja	2.072	1.301	4	21	32	51	622	4	8	10	19
Estudia	465	74	32	39	12	42	89	49	55	13	60
Curacaví	14.357	4.775	102	2.540	466	684	3.454	63	1.833	97	343
Trabaja	11.366	4.146	68	1.945	391	553	2.821	36	1.181	54	171
Estudia	2.991	629	34	595	75	131	633	27	652	43	172
María Pinto	6.050	2.418	445	577	104	331	1.117	465	476	27	90
Trabaja	4.920	2.251	286	413	88	302	1.010	208	283	18	61
Estudia	1.130	167	159	164	16	29	107	257	193	9	29
San Pedro	3.675	2.024	152	88	114	206	741	159	93	32	66
Trabaja	3.048	1.919	51	50	99	171	654	35	20	16	33
Estudia	627	105	101	38	15	35	87	124	73	16	33
Provincia de Talagante	136.383	29.384	6.639	35.418	2.175	8.278	22.960	5.659	22.453	595	2.822
Trabaja	108.942	24.719	5.265	29.002	1.978	7.511	18.301	4.099	15.597	431	2.039
Estudia	27.441	4.665	1.374	6.416	197	767	4.659	1.560	6.856	164	783
Talagante	33.953	8.479	1.738	7.495	640	1.913	7.006	1.123	4.664	179	716
Trabaja	26.741	7.064	1.535	5.863	579	1.645	5.500	1.034	2.927	132	462
Estudia	7.212	1.415	203	1.632	61	268	1.506	89	1.737	47	254
El Monte	15.582	4.044	1.437	2.938	249	943	2.391	1.357	1.887	80	256
Trabaja	12.554	3.743	1.023	2.258	223	879	2.162	934	1.075	56	201
Estudia	3.028	301	414	680	26	64	229	423	812	24	55

CONTINÚA ▶

CUADRO 9.1: POBLACIÓN DE 15 AÑOS O MÁS QUE TRABAJA O ESTUDIA, POR SEXO Y TIPO DE DESPLAZAMIENTO, SEGÚN REGIÓN, PROVINCIA Y COMUNA DE RESIDENCIA HABITUAL Y MOTIVO

REGIÓN, PROVINCIA Y COMUNA DE RESIDENCIA HABITUAL Y MOTIVO	Población de 15 años o más que trabaja o estudia	TIPO DE DESPLAZAMIENTO									
		HOMBRES					MUJERES				
		En la comuna	En otra comuna de la provincia	En otra provincia de la región	En otra región	Ignorado	En la comuna	En otra comuna de la provincia	En otra provincia de la región	En otra región	Ignorado
Isla de Maipo	16.986	5.271	1.077	2.812	231	1.182	3.075	1.005	1.869	70	394
Trabaja	13.833	4.697	821	2.218	214	1.064	2.548	693	1.244	49	285
Estudia	3.153	574	256	594	17	118	527	312	625	21	109
Padre Hurtado	25.891	4.071	471	8.723	483	1.826	3.286	410	5.873	126	622
Trabaja	20.941	3.286	359	7.490	432	1.668	2.462	275	4.448	82	439
Estudia	4.950	785	112	1.233	51	158	824	135	1.425	44	183
Peñaflo	43.971	7.519	1.916	13.450	572	2.414	7.202	1.764	8.160	140	834
Trabaja	34.873	5.929	1.527	11.173	530	2.255	5.629	1.163	5.903	112	652
Estudia	9.098	1.590	389	2.277	42	159	1.573	601	2.257	28	182
REGIÓN DE O'HIGGINS	415.963	170.555	37.397	5.464	19.619	24.335	111.008	27.239	2.874	8.637	8.835
Trabaja	338.161	150.016	29.465	4.156	15.136	20.642	90.642	17.810	1.482	3.655	5.157
Estudia	77.802	20.539	7.932	1.308	4.483	3.693	20.366	9.429	1.392	4.982	3.678
Provincia de Cachapoal	294.319	116.188	30.850	1.987	14.709	16.626	78.548	21.690	1.313	6.034	6.374
Trabaja	238.143	101.324	24.667	1.347	11.748	13.872	63.760	14.435	578	2.727	3.685
Estudia	56.176	14.864	6.183	640	2.961	2.754	14.788	7.255	735	3.307	2.689
Rancagua	114.115	47.828	7.635	388	5.872	5.197	39.131	3.063	180	2.340	2.481
Trabaja	90.919	39.089	7.354	333	4.620	4.057	30.115	2.804	134	954	1.459
Estudia	23.196	8.739	281	55	1.252	1.140	9.016	259	46	1.386	1.022
Codegua	6.200	2.129	1.159	5	281	378	1.064	857	4	135	188
Trabaja	5.037	1.969	843	5	235	335	953	496	4	78	119
Estudia	1.163	160	316	0	46	43	111	361	0	57	69
Coinco	3.082	947	632	14	148	285	416	491	3	69	77
Trabaja	2.462	881	470	13	103	260	341	321	1	28	44
Estudia	620	66	162	1	45	25	75	170	2	41	33
Coltauco	8.228	3.269	1.330	18	238	524	1.757	846	4	99	143
Trabaja	6.737	2.961	1.035	18	214	454	1.485	441	3	54	72
Estudia	1.491	308	295	0	24	70	272	405	1	45	71
Doñihue	9.734	3.050	1.638	57	446	909	1.707	1.387	23	193	324
Trabaja	7.819	2.823	1.247	40	322	746	1.486	881	13	82	179
Estudia	1.915	227	391	17	124	163	221	506	10	111	145
Graneros	14.723	4.621	2.623	37	894	872	2.989	1.982	16	388	301
Trabaja	11.685	4.040	2.083	28	684	760	2.356	1.364	9	169	192
Estudia	3.038	581	540	9	210	112	633	618	7	219	109
Las Cabras	9.471	4.744	473	41	657	469	2.230	282	46	378	151
Trabaja	7.971	4.363	385	13	512	384	1.878	164	8	188	76
Estudia	1.500	381	88	28	145	85	352	118	38	190	75
Machalí	22.288	6.111	4.050	107	1.787	1.213	3.543	4.228	60	617	572
Trabaja	17.929	5.445	3.135	103	1.430	1.026	2.938	3.155	51	282	364
Estudia	4.359	666	915	4	357	187	605	1.073	9	335	208
Malloa	6.928	2.682	911	164	223	529	1.195	806	118	160	140
Trabaja	5.551	2.556	551	97	158	491	1.096	399	33	73	97
Estudia	1.377	126	360	67	65	38	99	407	85	87	43

CONTINUA ▶

CUADRO 9.1: POBLACIÓN DE 15 AÑOS O MÁS QUE TRABAJA O ESTUDIA, POR SEXO Y TIPO DE DESPLAZAMIENTO, SEGÚN REGIÓN, PROVINCIA Y COMUNA DE RESIDENCIA HABITUAL Y MOTIVO

REGIÓN, PROVINCIA Y COMUNA DE RESIDENCIA HABITUAL Y MOTIVO	Población de 15 años o más que trabaja o estudia	TIPO DE DESPLAZAMIENTO									
		HOMBRES					MUJERES				
		En la comuna	En otra comuna de la provincia	En otra provincia de la región	En otra región	Ignorado	En la comuna	En otra comuna de la provincia	En otra provincia de la región	En otra región	Ignorado
Mostazal	11.019	4.144	1.372	33	890	650	2.479	924	4	346	177
Trabaja	9.015	3.829	913	32	752	565	2.216	437	3	175	93
Estudia	2.004	315	459	1	138	85	263	487	1	171	84
Olivar	6.610	1.878	1.450	24	279	540	1.096	1.099	16	95	133
Trabaja	5.425	1.747	1.080	17	239	512	981	687	12	46	104
Estudia	1.185	131	370	7	40	28	115	412	4	49	29
Peumo	6.844	2.670	1.011	78	311	432	1.393	680	43	111	115
Trabaja	5.774	2.488	790	32	270	405	1.195	443	8	64	79
Estudia	1.070	182	221	46	41	27	198	237	35	47	36
Pichidegua	8.169	4.029	634	251	270	393	1.828	439	125	124	76
Trabaja	6.896	3.755	424	174	244	373	1.577	169	45	80	55
Estudia	1.273	274	210	77	26	20	251	270	80	44	21
Quinta de Tilcoco	6.111	2.754	636	27	180	368	1.438	466	23	84	135
Trabaja	5.016	2.561	398	21	143	320	1.239	210	6	41	77
Estudia	1.095	193	238	6	37	48	199	256	17	43	58
Rengo	27.233	11.032	2.281	281	1.185	1.669	7.734	1.800	199	439	613
Trabaja	22.053	9.767	1.688	185	970	1.364	6.489	1.030	90	187	283
Estudia	5.180	1.265	593	96	215	305	1.245	770	109	252	330
Requínoa	13.162	4.790	2.066	70	468	902	2.797	1.603	14	208	244
Trabaja	10.787	4.381	1.508	59	373	810	2.496	903	5	92	160
Estudia	2.375	409	558	11	95	92	301	700	9	116	84
San Vicente	20.402	9.510	949	392	580	1.296	5.751	737	435	248	504
Trabaja	17.067	8.669	763	177	479	1.010	4.919	531	153	134	232
Estudia	3.335	841	186	215	101	286	832	206	282	114	272
Provincia de Cardenal Caro	17.934	8.821	495	815	904	1.032	4.466	155	506	440	300
Trabaja	14.952	8.087	445	510	646	895	3.753	117	160	177	162
Estudia	2.982	734	50	305	258	137	713	38	346	263	138
Pichilemu	6.284	3.080	161	116	175	369	2.074	39	51	77	142
Trabaja	5.210	2.721	160	74	121	281	1.718	32	7	31	65
Estudia	1.074	359	1	42	54	88	356	7	44	46	77
La Estrella	1.385	748	96	51	53	58	244	43	45	29	18
Trabaja	1.189	744	58	19	28	57	239	22	3	8	11
Estudia	196	4	38	32	25	1	5	21	42	21	7
Litueche	2.443	1.248	77	51	214	111	528	34	18	132	30
Trabaja	2.012	1.126	70	34	149	108	405	28	8	60	24
Estudia	431	122	7	17	65	3	123	6	10	72	6
Marchihue	3.342	1.711	92	223	94	186	722	13	225	38	38
Trabaja	2.819	1.618	90	101	69	166	646	12	73	23	21
Estudia	523	93	2	122	25	20	76	1	152	15	17
Navidad	2.168	1.000	46	8	285	133	507	13	0	129	47
Trabaja	1.806	919	45	7	211	116	431	12	0	42	23
Estudia	362	81	1	1	74	17	76	1	0	87	24

CONTINÚA ►

CUADRO 9.1: POBLACIÓN DE 15 AÑOS O MÁS QUE TRABAJA O ESTUDIA, POR SEXO Y TIPO DE DESPLAZAMIENTO, SEGÚN REGIÓN, PROVINCIA Y COMUNA DE RESIDENCIA HABITUAL Y MOTIVO

REGIÓN, PROVINCIA Y COMUNA DE RESIDENCIA HABITUAL Y MOTIVO	Población de 15 años o más que trabaja o estudia	TIPO DE DESPLAZAMIENTO									
		HOMBRES					MUJERES				
		En la comuna	En otra comuna de la provincia	En otra provincia de la región	En otra región	Ignorado	En la comuna	En otra comuna de la provincia	En otra provincia de la región	En otra región	Ignorado
Paredones	2.312	1.034	23	366	83	175	391	13	167	35	25
Trabaja	1.916	959	22	275	68	167	314	11	69	13	18
Estudia	396	75	1	91	15	8	77	2	98	22	7
Provincia de Colchagua	103.710	45.546	6.052	2.662	4.006	6.677	27.994	5.394	1.055	2.163	2.161
Trabaja	85.066	40.605	4.353	2.299	2.742	5.875	23.129	3.258	744	751	1.310
Estudia	18.644	4.941	1.699	363	1.264	802	4.865	2.136	311	1.412	851
San Fernando	36.399	15.588	760	1.224	1.236	2.203	12.755	602	618	581	832
Trabaja	29.728	13.110	737	1.072	954	1.874	10.207	587	483	236	468
Estudia	6.671	2.478	23	152	282	329	2.548	15	135	345	364
Chépica	6.861	2.990	616	72	455	512	1.244	501	26	319	126
Trabaja	5.523	2.800	466	61	256	454	1.012	325	10	70	69
Estudia	1.338	190	150	11	199	58	232	176	16	249	57
Chimbarongo	16.199	7.467	1.154	309	832	807	3.721	1.180	86	391	252
Trabaja	13.228	6.697	800	258	639	735	3.042	688	42	159	168
Estudia	2.971	770	354	51	193	72	679	492	44	232	84
Lolol	2.769	1.423	187	45	135	112	606	132	16	84	29
Trabaja	2.255	1.308	131	36	66	100	503	56	7	26	22
Estudia	514	115	56	9	69	12	103	76	9	58	7
Nancagua	8.663	3.527	937	163	324	703	1.723	806	53	204	223
Trabaja	7.039	3.257	667	127	184	649	1.451	461	27	65	151
Estudia	1.624	270	270	36	140	54	272	345	26	139	72
Palmilla	5.475	2.287	715	186	182	435	833	602	50	99	86
Trabaja	4.603	2.183	508	166	118	408	745	342	33	40	60
Estudia	872	104	207	20	64	27	88	260	17	59	26
Peralillo	4.870	2.197	349	222	124	349	1.043	358	77	59	92
Trabaja	4.073	2.048	207	216	91	300	921	156	59	30	45
Estudia	797	149	142	6	33	49	122	202	18	29	47
Placilla	4.455	1.848	534	83	151	317	746	542	26	103	105
Trabaja	3.565	1.803	283	45	76	299	711	234	15	22	77
Estudia	890	45	251	38	75	18	35	308	11	81	28
Pumanque	1.460	584	149	85	74	108	236	119	17	61	27
Trabaja	1.207	579	76	73	51	95	234	43	13	23	20
Estudia	253	5	73	12	23	13	2	76	4	38	7
Santa Cruz	16.559	7.635	651	273	493	1.131	5.087	552	86	262	389
Trabaja	13.845	6.820	478	245	307	961	4.303	366	55	80	230
Estudia	2.714	815	173	28	186	170	784	186	31	182	159
REGIÓN DEL MAULE	460.532	205.979	24.443	9.832	17.298	25.119	132.969	21.829	6.996	4.411	11.656
Trabaja	360.882	178.638	16.983	5.714	14.857	18.805	104.034	12.617	2.088	2.220	4.926
Estudia	99.650	27.341	7.460	4.118	2.441	6.314	28.935	9.212	4.908	2.191	6.730
Provincia de Talca	181.378	79.432	11.284	2.804	6.784	9.370	54.195	10.078	1.458	1.033	4.940
Trabaja	139.222	66.727	7.717	2.225	6.321	6.531	40.401	5.738	935	699	1.928
Estudia	42.156	12.705	3.567	579	463	2.839	13.794	4.340	523	334	3.012

CONTINÚA ▶



CUADRO 9.1: POBLACIÓN DE 15 AÑOS O MÁS QUE TRABAJA O ESTUDIA, POR SEXO Y TIPO DE DESPLAZAMIENTO, SEGÚN REGIÓN, PROVINCIA Y COMUNA DE RESIDENCIA HABITUAL Y MOTIVO

REGIÓN, PROVINCIA Y COMUNA DE RESIDENCIA HABITUAL Y MOTIVO	Población de 15 años o más que trabaja o estudia	TIPO DE DESPLAZAMIENTO									
		HOMBRES					MUJERES				
		En la comuna	En otra comuna de la provincia	En otra provincia de la región	En otra región	Ignorado	En la comuna	En otra comuna de la provincia	En otra provincia de la región	En otra región	Ignorado
Talca	104.307	48.231	1.406	1.348	3.152	5.460	39.256	987	681	454	3.332
Trabaja	76.832	37.465	1.370	1.147	2.963	3.371	27.497	952	561	313	1.193
Estudia	27.475	10.766	36	201	189	2.089	11.759	35	120	141	2.139
Constitución	19.634	10.621	401	153	424	977	5.933	433	73	134	485
Trabaja	15.813	9.607	83	105	298	686	4.755	47	27	50	155
Estudia	3.821	1.014	318	48	126	291	1.178	386	46	84	330
Curepto	3.951	1.870	226	308	124	197	840	192	102	30	62
Trabaja	3.268	1.747	142	238	119	172	703	50	47	21	29
Estudia	683	123	84	70	5	25	137	142	55	9	33
Empedrado	1.918	922	158	59	53	110	423	91	47	19	36
Trabaja	1.592	862	108	44	49	91	365	22	17	14	20
Estudia	326	60	50	15	4	19	58	69	30	5	16
Maule	18.420	3.540	5.380	322	716	1.119	1.859	4.782	136	133	433
Trabaja	14.923	3.466	4.046	297	668	974	1.771	3.247	109	100	245
Estudia	3.497	74	1.334	25	48	145	88	1.535	27	33	188
Pelarco	3.412	1.373	596	37	130	169	481	501	8	29	88
Trabaja	2.773	1.312	421	31	124	129	436	261	4	20	35
Estudia	639	61	175	6	6	40	45	240	4	9	53
Pencahue	3.783	1.819	424	32	62	158	726	469	8	14	71
Trabaja	3.100	1.760	210	26	55	127	683	192	4	4	39
Estudia	683	59	214	6	7	31	43	277	4	10	32
Río Claro	6.007	3.213	272	321	191	229	1.075	281	294	62	69
Trabaja	4.919	3.102	92	139	174	196	983	65	84	53	31
Estudia	1.088	111	180	182	17	33	92	216	210	9	38
San Clemente	16.362	6.559	1.838	131	1.612	790	3.121	1.815	38	136	322
Trabaja	13.094	6.144	913	117	1.554	649	2.743	688	21	107	158
Estudia	3.268	415	925	14	58	141	378	1.127	17	29	164
San Rafael	3.584	1.284	583	93	320	161	481	527	71	22	42
Trabaja	2.908	1.262	332	81	317	136	465	214	61	17	23
Estudia	676	22	251	12	3	25	16	313	10	5	19
Provincia de Cauquenes	24.093	12.131	381	654	682	1.336	7.352	299	431	296	531
Trabaja	19.454	10.806	267	398	468	1.158	5.755	114	70	88	330
Estudia	4.639	1.325	114	256	214	178	1.597	185	361	208	201
Cauquenes	17.902	8.980	95	343	489	1.027	5.941	48	321	225	433
Trabaja	14.376	7.873	94	148	340	906	4.573	47	50	62	283
Estudia	3.526	1.107	1	195	149	121	1.368	1	271	163	150
Chanco	3.417	1.699	179	261	96	159	773	123	48	27	52
Trabaja	2.842	1.578	115	228	80	119	636	35	14	16	21
Estudia	575	121	64	33	16	40	137	88	34	11	31
Pelluhue	2.774	1.452	107	50	97	150	638	128	62	44	46
Trabaja	2.236	1.355	58	22	48	133	546	32	6	10	26
Estudia	538	97	49	28	49	17	92	96	56	34	20

CONTINUA ►

CUADRO 9.1: POBLACIÓN DE 15 AÑOS O MÁS QUE TRABAJA O ESTUDIA, POR SEXO Y TIPO DE DESPLAZAMIENTO, SEGUN REGIÓN, PROVINCIA Y COMUNA DE RESIDENCIA HABITUAL Y MOTIVO

REGIÓN, PROVINCIA Y COMUNA DE RESIDENCIA HABITUAL Y MOTIVO	Población de 15 años o más que trabaja o estudia	TIPO DE DESPLAZAMIENTO									
		HOMBRES					MUJERES				
		En la comuna	En otra comuna de la provincia	En otra provincia de la región	En otra región	Ignorado	En la comuna	En otra comuna de la provincia	En otra provincia de la región	En otra región	Ignorado
Provincia de Curicó	135.394	60.349	8.388	1.819	3.921	7.896	39.099	7.387	1.507	1.528	3.500
Trabaja	108.018	53.037	6.007	895	3.084	6.029	31.865	4.517	281	769	1.534
Estudia	27.376	7.312	2.381	924	837	1.867	7.234	2.870	1.226	759	1.966
Curicó	73.516	33.598	2.281	929	1.990	3.731	26.121	1.567	797	769	1.733
Trabaja	58.265	28.173	2.115	429	1.528	2.763	20.600	1.461	124	363	709
Estudia	15.251	5.425	166	500	462	968	5.521	106	673	406	1.024
Hualañé	4.184	1.670	302	81	166	561	759	206	46	58	335
Trabaja	3.218	1.574	214	46	152	341	652	103	11	38	87
Estudia	966	96	88	35	14	220	107	103	35	20	248
Licantén	3.061	1.421	190	99	117	153	719	159	83	66	54
Trabaja	2.319	1.316	75	32	61	117	625	36	14	22	21
Estudia	742	105	115	67	56	36	94	123	69	44	33
Molina	18.926	7.812	1.844	363	470	1.234	4.402	1.689	274	180	658
Trabaja	15.238	7.183	1.204	227	409	943	3.773	936	100	113	350
Estudia	3.688	629	640	136	61	291	629	753	174	67	308
Rauco	4.609	1.548	791	43	150	501	599	688	36	52	201
Trabaja	3.722	1.457	589	20	135	417	539	415	4	31	115
Estudia	887	91	202	23	15	84	60	273	32	21	86
Romeral	7.141	3.050	792	64	184	366	1.628	822	57	77	101
Trabaja	5.845	2.839	534	31	133	328	1.426	450	7	35	62
Estudia	1.296	211	258	33	51	38	202	372	50	42	39
Sagrada Familia	8.461	3.812	978	96	220	482	1.505	1.044	92	71	161
Trabaja	6.842	3.672	554	38	178	409	1.372	508	12	29	70
Estudia	1.619	140	424	58	42	73	133	536	80	42	91
Teno	13.567	6.326	1.117	114	562	788	2.998	1.122	98	222	220
Trabaja	11.042	5.786	697	59	446	653	2.568	591	8	125	109
Estudia	2.525	540	420	55	116	135	430	531	90	97	111
Vichuquén	1.929	1.112	93	30	62	80	368	90	24	33	37
Trabaja	1.527	1.037	25	13	42	58	310	17	1	13	11
Estudia	402	75	68	17	20	22	58	73	23	20	26
Provincia de Linares	119.667	54.067	4.390	4.555	5.911	6.517	32.323	4.065	3.600	1.554	2.685
Trabaja	94.188	48.068	2.992	2.196	4.984	5.087	26.013	2.248	802	664	1.134
Estudia	25.479	5.999	1.398	2.359	927	1.430	6.310	1.817	2.798	890	1.551
Linares	42.675	18.768	766	1.472	1.734	2.114	14.652	681	1.179	402	907
Trabaja	33.523	16.049	703	549	1.482	1.670	11.643	643	213	177	394
Estudia	9.152	2.719	63	923	252	444	3.009	38	966	225	513
Colbún	8.212	3.159	571	226	1.185	376	1.714	514	178	89	200
Trabaja	6.481	2.933	290	109	1.137	238	1.466	168	30	56	54
Estudia	1.731	226	281	117	48	138	248	346	148	33	146
Longaví	11.307	6.015	605	267	478	499	2.255	685	187	119	197
Trabaja	8.962	5.588	293	117	397	356	1.833	247	23	48	60
Estudia	2.345	427	312	150	81	143	422	438	164	71	137

CONTINÚA •

CUADRO 9.1: POBLACIÓN DE 15 AÑOS O MÁS QUE TRABAJA O ESTUDIA, POR SEXO Y TIPO DE DESPLAZAMIENTO, SEGÚN REGIÓN, PROVINCIA Y COMUNA DE RESIDENCIA HABITUAL Y MOTIVO

REGIÓN, PROVINCIA Y COMUNA DE RESIDENCIA HABITUAL Y MOTIVO	Población de 15 años o más que trabaja o estudia	TIPO DE DESPLAZAMIENTO									
		HOMBRES					MUJERES				
		En la comuna	En otra comuna de la provincia	En otra provincia de la región	En otra región	Ignorado	En la comuna	En otra comuna de la provincia	En otra provincia de la región	En otra región	Ignorado
Parral	17.324	8.208	503	379	866	864	4.916	498	266	505	319
Trabaja	13.533	7.205	374	177	549	709	3.883	309	50	141	136
Estudia	3.791	1.003	129	202	317	155	1.033	189	216	364	183
Retiro	7.344	3.993	425	142	263	345	1.371	415	123	160	107
Trabaja	5.794	3.675	252	63	162	302	1.040	194	6	49	51
Estudia	1.550	318	173	79	101	43	331	221	117	111	56
San Javier	18.156	7.226	496	1.539	898	1.267	4.554	312	1.223	166	475
Trabaja	14.085	6.293	425	889	817	1.047	3.645	221	371	106	271
Estudia	4.071	933	71	650	81	220	909	91	852	60	204
Villa Alegre	6.785	2.585	506	301	255	692	1.332	476	260	61	317
Trabaja	5.414	2.462	339	171	234	512	1.192	266	70	48	120
Estudia	1.371	123	167	130	21	180	140	210	190	13	197
Yerbas Buenas	7.864	4.113	518	229	232	360	1.529	484	184	52	163
Trabaja	6.396	3.863	316	121	206	253	1.311	200	39	39	48
Estudia	1.468	250	202	108	26	107	218	284	145	13	115
REGIÓN DEL BIOBÍO	924.224	326.083	127.082	14.287	25.964	54.864	239.918	105.547	6.220	4.120	20.139
Trabaja	686.582	261.997	89.373	11.165	24.853	46.099	175.343	60.848	2.896	3.150	10.858
Estudia	237.642	64.086	37.709	3.122	1.111	8.765	64.575	44.699	3.324	970	9.281
Provincia de Concepción	492.532	137.707	100.355	6.088	11.412	27.335	112.526	83.864	1.578	1.295	10.372
Trabaja	353.300	103.177	70.663	5.904	11.026	23.445	80.005	50.242	1.364	1.030	6.444
Estudia	139.232	34.530	29.692	184	386	3.890	32.521	33.622	214	265	3.928
Concepción	121.523	48.996	9.791	1.119	1.693	5.905	44.170	6.703	442	280	2.424
Trabaja	81.809	31.665	8.307	1.095	1.629	4.948	26.302	5.676	409	226	1.552
Estudia	39.714	17.331	1.484	24	64	957	17.868	1.027	33	54	872
Coronel	50.291	17.072	8.108	885	1.745	2.339	11.813	7.182	172	149	826
Trabaja	36.717	14.300	4.791	873	1.698	1.862	9.187	3.363	152	127	364
Estudia	13.574	2.772	3.317	12	47	477	2.626	3.819	20	22	462
Chiguayante	44.354	5.456	14.843	405	1.160	3.127	5.685	12.181	90	144	1.263
Trabaja	31.631	3.874	10.758	392	1.121	2.685	4.226	7.632	70	98	775
Estudia	12.723	1.582	4.085	13	39	442	1.459	4.549	20	46	488
Florida	3.801	1.408	616	132	99	300	590	515	39	11	91
Trabaja	2.980	1.259	423	117	95	271	465	275	22	8	45
Estudia	821	149	193	15	4	29	125	240	17	3	46
Hualqui	10.474	2.032	2.924	199	347	1.001	1.346	2.347	26	18	234
Trabaja	7.945	1.724	2.189	175	338	890	1.083	1.387	5	17	137
Estudia	2.529	308	735	24	9	111	263	960	21	1	97
Lota	21.560	5.484	4.401	800	782	892	6.211	2.537	119	61	273
Trabaja	15.658	4.028	3.203	793	756	738	4.807	1.037	104	52	140
Estudia	5.902	1.456	1.198	7	26	154	1.404	1.500	15	9	133
Penco	22.465	4.648	6.615	229	573	1.172	3.107	5.663	48	45	365
Trabaja	16.790	4.158	4.550	222	548	1.053	2.663	3.290	40	37	229
Estudia	5.675	490	2.065	7	25	119	444	2.373	8	8	136

CONTINÚA ►

CUADRO 9.1: POBLACIÓN DE 15 AÑOS O MÁS QUE TRABAJA O ESTUDIA, POR SEXO Y TIPO DE DESPLAZAMIENTO, SEGUN REGIÓN, PROVINCIA Y COMUNA DE RESIDENCIA HABITUAL Y MOTIVO

REGIÓN, PROVINCIA Y COMUNA DE RESIDENCIA HABITUAL Y MOTIVO	Población de 15 años o más que trabaja o estudia	TIPO DE DESPLAZAMIENTO									
		HOMBRES					MUJERES				
		En la comuna	En otra comuna de la provincia	En otra provincia de la región	En otra región	Ignorado	En la comuna	En otra comuna de la provincia	En otra provincia de la región	En otra región	Ignorado
San Pedro de la Paz	63.577	9.436	20.247	916	1.197	4.309	9.090	16.318	272	182	1.610
Trabaja	47.811	7.676	14.853	893	1.152	3.841	7.616	10.261	260	145	1.114
Estudia	15.766	1.760	5.394	23	45	468	1.474	6.057	12	37	496
Santa Juana	5.832	2.162	699	242	219	384	1.263	703	28	27	105
Trabaja	4.420	1.905	388	221	205	345	964	318	15	19	40
Estudia	1.412	257	311	21	14	39	299	385	13	8	65
Talcahuano	75.498	26.227	12.254	463	1.696	3.407	17.540	12.146	140	178	1.447
Trabaja	53.972	20.461	7.610	451	1.636	2.845	13.055	6.789	115	137	873
Estudia	21.526	5.766	4.644	12	60	562	4.485	5.357	25	41	574
Tomé	25.964	8.446	4.175	351	770	1.228	6.692	3.673	75	92	462
Trabaja	19.312	7.198	2.532	336	744	1.034	5.508	1.572	56	78	254
Estudia	6.652	1.248	1.643	15	26	194	1.184	2.101	19	14	208
Hualpén	47.193	6.340	15.682	347	1.131	3.271	5.019	13.896	127	108	1.272
Trabaja	34.255	4.929	11.059	336	1.104	2.933	4.129	8.642	116	86	921
Estudia	12.938	1.411	4.623	11	27	338	890	5.254	11	22	351
Provincia de Arauco	66.345	30.391	2.859	1.754	1.911	4.368	20.747	1.564	1.362	327	1.062
Trabaja	52.854	26.222	2.250	928	1.770	3.869	16.069	660	351	223	512
Estudia	13.491	4.169	609	826	141	499	4.678	904	1.011	104	550
Lebu	9.911	4.943	173	122	183	604	3.447	202	89	16	132
Trabaja	8.112	4.286	138	69	174	548	2.717	71	24	14	71
Estudia	1.799	657	35	53	9	56	730	131	65	2	61
Arauco	15.681	8.346	142	721	277	561	4.544	106	698	30	256
Trabaja	12.275	7.391	108	270	265	437	3.441	62	160	25	116
Estudia	3.406	955	34	451	12	124	1.103	44	538	5	140
Cañete	13.028	6.124	356	232	397	950	4.345	202	111	78	233
Trabaja	10.341	5.094	294	190	373	824	3.205	147	42	63	109
Estudia	2.687	1.030	62	42	24	126	1.140	55	69	15	124
Contulmo	1.875	794	87	45	99	106	603	54	12	31	44
Trabaja	1.515	676	53	44	90	91	503	13	9	16	20
Estudia	360	118	34	1	9	15	100	41	3	15	24
Curanilahue	14.413	6.125	937	362	457	962	4.666	344	314	29	217
Trabaja	11.462	5.210	817	152	446	867	3.665	117	70	24	94
Estudia	2.951	915	120	210	11	95	1.001	227	244	5	123
Los Álamos	7.807	2.461	941	213	272	950	2.223	490	103	43	111
Trabaja	6.213	2.070	734	163	262	903	1.727	217	32	33	72
Estudia	1.594	391	207	50	10	47	496	273	71	10	39
Tirúa	3.630	1.598	223	59	226	235	919	166	35	100	69
Trabaja	2.936	1.495	106	40	160	199	811	33	14	48	30
Estudia	694	103	117	19	66	36	108	133	21	52	39
Provincia de Biobío	163.499	73.294	8.767	2.836	6.505	9.718	49.497	6.437	1.371	1.207	3.867
Trabaja	127.172	62.148	6.229	1.939	6.248	7.598	37.287	2.735	489	921	1.578
Estudia	36.327	11.146	2.538	897	257	2.120	12.210	3.702	882	286	2.289

CONTINÚA •

CUADRO 9.1: POBLACIÓN DE 15 AÑOS O MÁS QUE TRABAJA O ESTUDIA, POR SEXO Y TIPO DE DESPLAZAMIENTO, SEGÚN REGIÓN, PROVINCIA Y COMUNA DE RESIDENCIA HABITUAL Y MOTIVO

REGIÓN, PROVINCIA Y COMUNA DE RESIDENCIA HABITUAL Y MOTIVO	Población de 15 años o más que trabaja o estudia	TIPO DE DESPLAZAMIENTO									
		HOMBRES					MUJERES				
		En la comuna	En otra comuna de la provincia	En otra provincia de la región	En otra región	Ignorado	En la comuna	En otra comuna de la provincia	En otra provincia de la región	En otra región	Ignorado
Los Ángeles	89.055	43.535	2.063	665	1.920	4.881	32.090	914	209	318	2.460
Trabaja	69.948	36.342	1.988	526	1.860	3.408	23.722	851	96	269	886
Estudia	19.107	7.193	75	139	60	1.473	8.368	63	113	49	1.574
Antuco	1.402	345	257	21	198	54	337	133	6	30	21
Trabaja	1.072	261	201	19	197	43	261	45	4	28	13
Estudia	330	84	56	2	1	11	76	88	2	2	8
Cabrero	11.720	5.321	550	666	528	712	2.835	461	408	63	176
Trabaja	9.128	4.669	318	389	517	631	2.156	170	126	53	99
Estudia	2.592	652	232	277	11	81	679	291	282	10	77
Laja	8.803	3.572	542	187	800	459	2.382	563	96	56	146
Trabaja	6.604	2.937	278	124	791	364	1.830	152	33	44	51
Estudia	2.199	635	264	63	9	95	552	411	63	12	95
Mulchén	11.475	5.090	1.142	93	384	790	2.718	888	26	92	252
Trabaja	9.095	4.575	780	76	366	665	2.116	327	13	70	107
Estudia	2.380	515	362	17	18	125	602	561	13	22	145
Nacimiento	10.794	4.263	678	147	816	865	2.792	771	54	202	206
Trabaja	8.178	3.585	328	113	772	761	2.138	224	35	127	95
Estudia	2.616	678	350	34	44	104	654	547	19	75	111
Negrete	3.739	1.094	681	52	445	184	628	413	12	177	53
Trabaja	2.921	984	494	42	399	160	522	169	5	114	32
Estudia	818	110	187	10	46	24	106	244	7	63	21
Quilaco	1.529	657	235	14	46	115	207	215	7	9	24
Trabaja	1.208	616	150	11	45	112	183	69	1	7	14
Estudia	321	41	85	3	1	3	24	146	6	2	10
Quilleco	3.798	1.269	675	79	243	309	621	474	15	33	80
Trabaja	2.997	1.107	490	68	239	290	480	229	6	29	59
Estudia	801	162	185	11	4	19	141	245	9	4	21
San Rosendo	1.189	250	256	66	137	72	196	154	29	12	17
Trabaja	868	193	197	49	131	62	144	69	9	10	4
Estudia	321	57	59	17	6	10	52	85	20	2	13
Santa Bárbara	5.702	2.493	544	40	210	299	1.368	572	26	43	107
Trabaja	4.414	2.234	300	22	200	247	1.136	185	6	33	51
Estudia	1.288	259	244	18	10	52	232	387	20	10	56
Tucapel	5.224	1.862	438	338	321	348	1.241	440	111	58	67
Trabaja	3.982	1.610	221	275	310	321	1.001	112	48	45	39
Estudia	1.242	252	217	63	11	27	240	328	63	13	28
Yumbel	7.678	3.126	470	460	354	557	1.778	302	354	55	222
Trabaja	5.840	2.724	352	219	332	472	1.383	98	99	46	115
Estudia	1.838	402	118	241	22	85	395	204	255	9	107
Alto Biobío	1.391	417	236	8	103	73	304	137	18	59	36
Trabaja	917	311	132	6	89	62	215	35	8	46	13
Estudia	474	106	104	2	14	11	89	102	10	13	23

CONTINÚA ►

CUADRO 9.1: POBLACIÓN DE 15 AÑOS O MÁS QUE TRABAJA O ESTUDIA, POR SEXO Y TIPO DE DESPLAZAMIENTO, SEGUN REGIÓN, PROVINCIA Y COMUNA DE RESIDENCIA HABITUAL Y MOTIVO

REGIÓN, PROVINCIA Y COMUNA DE RESIDENCIA HABITUAL Y MOTIVO	Población de 15 años o más que trabaja o estudia	TIPO DE DESPLAZAMIENTO									
		HOMBRES					MUJERES				
		En la comuna	En otra comuna de la provincia	En otra provincia de la región	En otra región	Ignorado	En la comuna	En otra comuna de la provincia	En otra provincia de la región	En otra región	Ignorado
Provincia de Ñuble	201.848	84.691	15.101	3.609	6.136	13.443	57.148	13.682	1.909	1.291	4.838
Trabaja	153.256	70.450	10.231	2.394	5.809	11.187	41.982	7.211	692	976	2.324
Estudia	48.592	14.241	4.870	1.215	327	2.256	15.166	6.471	1.217	315	2.514
Chillán	85.701	37.935	2.531	1.091	1.899	4.791	32.300	2.030	396	347	2.381
Trabaja	63.651	29.106	2.367	898	1.818	3.652	22.262	1.929	214	289	1.116
Estudia	22.050	8.829	164	193	81	1.139	10.038	101	182	58	1.265
Buñes	8.742	3.650	748	189	436	544	2.022	830	90	68	165
Trabaja	6.721	3.244	396	145	425	463	1.598	284	36	59	71
Estudia	2.021	406	352	44	11	81	424	546	54	9	94
Cobquecura	1.603	780	63	43	53	70	436	86	33	20	19
Trabaja	1.253	694	25	18	45	58	365	16	13	11	8
Estudia	350	86	38	25	8	12	71	70	20	9	11
Coelemu	6.710	2.574	447	410	185	730	1.674	121	387	41	141
Trabaja	5.334	2.212	401	189	181	676	1.340	91	122	36	86
Estudia	1.376	362	46	221	4	54	334	30	265	5	55
Coihueco	10.243	4.273	1.363	92	266	948	1.887	1.243	19	47	105
Trabaja	7.985	3.868	785	69	264	917	1.480	488	3	42	69
Estudia	2.258	405	578	23	2	31	407	755	16	5	36
Chillán Viejo	13.886	2.552	3.640	216	389	1.206	1.612	3.751	63	77	380
Trabaja	10.736	2.235	2.706	182	379	1.069	1.399	2.459	27	65	215
Estudia	3.150	317	934	34	10	137	213	1.292	36	12	165
El Carmen	4.982	2.573	357	26	162	284	1.048	411	7	31	83
Trabaja	3.905	2.289	173	22	158	258	772	158	6	25	44
Estudia	1.077	284	184	4	4	26	276	253	1	6	39
Ninhue	1.483	589	156	10	58	149	300	165	3	13	40
Trabaja	1.056	496	73	3	57	130	209	55	2	12	19
Estudia	427	93	83	7	1	19	91	110	1	1	21
Ñiquén	3.742	1.804	264	56	338	255	585	269	26	75	70
Trabaja	2.921	1.681	86	28	310	213	462	57	5	47	32
Estudia	821	123	178	28	28	42	123	212	21	28	38
Pemuco	3.084	1.053	441	108	137	305	590	310	50	38	52
Trabaja	2.274	890	279	80	132	278	432	102	19	33	29
Estudia	810	163	162	28	5	27	158	208	31	5	23
Pinto	4.477	2.055	436	31	145	296	986	444	4	21	59
Trabaja	3.533	1.820	251	28	144	282	781	165	4	19	39
Estudia	944	235	185	3	1	14	205	279	0	2	20
Portezuelo	1.858	957	187	17	45	70	375	172	4	13	18
Trabaja	1.474	851	110	10	42	65	301	67	4	11	13
Estudia	384	106	77	7	3	5	74	105	0	2	5
Quillón	6.216	2.518	659	250	208	408	1.341	460	187	31	154
Trabaja	4.833	2.373	350	170	199	305	1.181	88	91	26	50
Estudia	1.383	145	309	80	9	103	160	372	96	5	104

CONTINÚA •

CUADRO 9.1: POBLACIÓN DE 15 AÑOS O MÁS QUE TRABAJA O ESTUDIA, POR SEXO Y TIPO DE DESPLAZAMIENTO, SEGÚN REGIÓN, PROVINCIA Y COMUNA DE RESIDENCIA HABITUAL Y MOTIVO

REGIÓN, PROVINCIA Y COMUNA DE RESIDENCIA HABITUAL Y MOTIVO	Población de 15 años o más que trabaja o estudia	TIPO DE DESPLAZAMIENTO									
		HOMBRES					MUJERES				
		En la comuna	En otra comuna de la provincia	En otra provincia de la región	En otra región	Ignorado	En la comuna	En otra comuna de la provincia	En otra provincia de la región	En otra región	Ignorado
Quirihue	5.333	2.350	235	154	219	471	1.373	256	109	79	87
Trabaja	4.231	2.077	138	68	189	452	1.094	91	20	46	56
Estudia	1.102	273	97	86	30	19	279	165	89	33	31
Ránquil	2.067	959	124	120	64	72	479	121	87	17	24
Trabaja	1.575	854	60	72	62	60	386	24	34	13	10
Estudia	492	105	64	48	2	12	93	97	53	4	14
San Carlos	21.649	9.080	1.572	343	965	1.409	5.889	1.476	138	214	563
Trabaja	16.466	7.860	850	184	877	1.090	4.692	512	30	127	244
Estudia	5.183	1.220	722	159	88	319	1.197	964	108	87	319
San Fabián	1.398	606	101	21	75	122	291	98	14	39	31
Trabaja	1.048	527	45	7	71	108	222	22	0	31	15
Estudia	350	79	56	14	4	14	69	76	14	8	16
San Ignacio	5.403	2.439	679	37	178	373	982	569	18	35	93
Trabaja	4.086	2.130	402	30	171	343	703	213	11	28	55
Estudia	1.317	309	277	7	7	30	279	356	7	7	38
San Nicolás	4.333	1.758	736	31	141	239	756	543	22	19	88
Trabaja	3.363	1.566	530	22	131	206	549	290	3	15	51
Estudia	970	192	206	9	10	33	207	253	19	4	37
Treguaco	1.770	582	198	94	51	260	361	110	56	12	46
Trabaja	1.346	456	160	62	51	249	246	65	14	11	32
Estudia	424	126	38	32	0	11	115	45	42	1	14
Yungay	7.168	3.604	164	270	122	441	1.861	217	196	54	239
Trabaja	5.465	3.221	44	107	103	313	1.508	35	34	30	70
Estudia	1.703	383	120	163	19	128	353	182	162	24	169
REGIÓN DE LA ARAUCANÍA	403.990	170.851	31.573	2.966	13.503	23.247	119.870	27.150	2.020	4.080	8.730
Trabaja	306.643	140.857	21.264	1.982	12.354	19.098	88.485	14.609	735	2.998	4.261
Estudia	97.347	29.994	10.309	984	1.149	4.149	31.385	12.541	1.285	1.082	4.469
Provincia de Cautín	323.741	136.008	28.425	1.122	9.000	18.403	95.571	24.931	473	2.627	7.181
Trabaja	243.000	110.805	19.073	1.023	8.323	14.921	69.350	13.498	387	2.114	3.506
Estudia	80.741	25.203	9.352	99	677	3.482	26.221	11.433	86	513	3.675
Temuco	142.771	64.659	3.409	515	2.647	7.736	56.411	2.731	266	732	3.665
Trabaja	103.939	48.187	3.244	501	2.501	5.763	38.596	2.580	252	615	1.700
Estudia	38.832	16.472	165	14	146	1.973	17.815	151	14	117	1.965
Carahue	9.079	4.205	824	23	338	604	2.063	722	1	102	197
Trabaja	6.996	3.703	458	23	311	497	1.589	263	1	77	74
Estudia	2.083	502	366	0	27	107	474	459	0	25	123
Cunco	6.360	3.128	561	22	189	357	1.433	457	2	98	113
Trabaja	4.942	2.767	307	21	176	296	1.072	157	2	94	50
Estudia	1.418	361	254	1	13	61	361	300	0	4	63
Curarrehue	2.521	1.062	276	4	118	169	589	189	0	31	83
Trabaja	2.012	931	191	4	117	135	483	93	0	30	28
Estudia	509	131	85	0	1	34	106	96	0	1	55

CONTINÚA ▶

CUADRO 9.1: POBLACIÓN DE 15 AÑOS O MÁS QUE TRABAJA O ESTUDIA, POR SEXO Y TIPO DE DESPLAZAMIENTO, SEGUN REGIÓN, PROVINCIA Y COMUNA DE RESIDENCIA HABITUAL Y MOTIVO

REGIÓN, PROVINCIA Y COMUNA DE RESIDENCIA HABITUAL Y MOTIVO	Población de 15 años o más que trabaja o estudia	TIPO DE DESPLAZAMIENTO									
		HOMBRES					MUJERES				
		En la comuna	En otra comuna de la provincia	En otra provincia de la región	En otra región	Ignorado	En la comuna	En otra comuna de la provincia	En otra provincia de la región	En otra región	Ignorado
Freire	8.656	3.688	1.477	18	241	444	1.285	1.302	5	83	113
Trabaja	6.575	3.444	740	18	221	406	1.087	519	4	70	66
Estudia	2.081	244	737	0	20	38	198	783	1	13	47
Galvarino	4.362	2.083	353	67	241	224	906	340	26	70	52
Trabaja	3.260	1.807	135	39	238	192	662	90	12	65	20
Estudia	1.102	276	218	28	3	32	244	250	14	5	32
Gorbea	5.855	2.295	699	10	248	401	1.354	713	1	38	96
Trabaja	4.509	2.103	331	9	222	379	1.150	225	0	29	61
Estudia	1.346	192	368	1	26	22	204	488	1	9	35
Lautaro	14.253	5.987	1.596	105	459	787	3.305	1.529	65	138	282
Trabaja	10.786	5.255	861	81	438	695	2.566	579	41	114	156
Estudia	3.467	732	735	24	21	92	739	950	24	24	126
Loncoche	8.827	3.637	650	14	664	610	2.295	597	2	186	172
Trabaja	6.819	3.179	310	12	550	529	1.860	174	0	97	108
Estudia	2.008	458	340	2	114	81	435	423	2	89	64
Melipeuco	2.026	907	170	13	100	106	439	184	2	43	62
Trabaja	1.554	825	67	13	95	72	374	40	2	39	27
Estudia	472	82	103	0	5	34	65	144	0	4	35
Nueva Imperial	12.793	5.425	1.519	54	360	703	3.043	1.400	9	96	184
Trabaja	9.627	4.651	943	52	349	631	2.253	556	7	81	104
Estudia	3.166	774	576	2	11	72	790	844	2	15	80
Padre Las Casas	33.533	6.124	10.356	119	1.090	2.456	3.397	8.919	45	244	783
Trabaja	25.532	5.229	7.735	116	1.059	2.141	2.737	5.841	37	222	415
Estudia	8.001	895	2.621	3	31	315	660	3.078	8	22	368
Perquenco	2.706	1.024	399	38	137	155	601	250	8	37	57
Trabaja	2.052	881	276	30	134	115	444	113	7	28	24
Estudia	654	143	123	8	3	40	157	137	1	9	33
Pitrufquén	9.068	3.250	1.305	22	286	705	2.129	1.137	9	48	177
Trabaja	6.799	2.728	871	22	271	620	1.614	529	4	42	98
Estudia	2.269	522	434	0	15	85	515	608	5	6	79
Pucón	10.177	4.885	469	7	209	457	3.424	493	1	49	183
Trabaja	8.218	4.346	160	6	173	394	2.879	113	0	33	114
Estudia	1.959	539	309	1	36	63	545	380	1	16	69
Saavedra	4.048	2.189	250	4	129	186	884	257	0	49	100
Trabaja	3.129	2.000	78	4	112	134	681	40	0	40	40
Estudia	919	189	172	0	17	52	203	217	0	9	60
Teodoro Schmidt	5.284	2.800	445	11	164	263	957	483	2	78	81
Trabaja	4.142	2.627	136	10	120	234	780	124	2	54	55
Estudia	1.142	173	309	1	44	29	177	359	0	24	26
Toltén	3.981	1.956	290	10	212	200	871	265	2	105	70
Trabaja	3.117	1.801	92	3	166	154	750	49	1	68	33
Estudia	864	155	198	7	46	46	121	216	1	37	37

CONTINÚA ▶

CUADRO 9.1: POBLACIÓN DE 15 AÑOS O MÁS QUE TRABAJA O ESTUDIA, POR SEXO Y TIPO DE DESPLAZAMIENTO, SEGÚN REGIÓN, PROVINCIA Y COMUNA DE RESIDENCIA HABITUAL Y MOTIVO

REGIÓN, PROVINCIA Y COMUNA DE RESIDENCIA HABITUAL Y MOTIVO	Población de 15 años o más que trabaja o estudia	TIPO DE DESPLAZAMIENTO									
		HOMBRES					MUJERES				
		En la comuna	En otra comuna de la provincia	En otra provincia de la región	En otra región	Ignorado	En la comuna	En otra comuna de la provincia	En otra provincia de la región	En otra región	Ignorado
Vilcún	10.061	3.783	1.743	24	342	496	1.868	1.528	12	84	181
Trabaja	7.463	3.208	1.198	18	327	432	1.332	771	9	68	100
Estudia	2.598	575	545	6	15	64	536	757	3	16	81
Villarrica	23.452	11.194	1.148	26	644	1.133	7.544	1.032	12	244	475
Trabaja	18.590	9.673	654	26	570	924	5.903	448	3	181	208
Estudia	4.862	1.521	494	0	74	209	1.641	584	9	63	267
Cholchol	3.928	1.727	486	16	182	211	773	403	3	72	55
Trabaja	2.939	1.460	286	15	173	178	538	194	3	67	25
Estudia	989	267	200	1	9	33	235	209	0	5	30
Provincia de Malleco	80.249	34.843	3.148	1.844	4.503	4.844	24.299	2.219	1.547	1.453	1.549
Trabaja	63.643	30.052	2.191	959	4.031	4.177	19.135	1.111	348	884	755
Estudia	16.606	4.791	957	885	472	667	5.164	1.108	1.199	569	794
Angol	22.981	9.751	793	230	1.412	1.261	8.143	363	161	501	366
Trabaja	18.544	8.199	771	119	1.185	1.101	6.417	317	26	212	197
Estudia	4.437	1.552	22	111	227	160	1.726	46	135	289	169
Collipulli	9.105	3.915	394	125	680	668	2.530	375	107	172	139
Trabaja	7.362	3.430	219	60	622	644	2.034	120	15	117	101
Estudia	1.743	485	175	65	58	24	496	255	92	55	38
Curacautín	6.688	2.912	75	457	349	308	1.974	30	374	63	146
Trabaja	5.249	2.541	54	262	335	234	1.621	11	89	50	52
Estudia	1.439	371	21	195	14	74	353	19	285	13	94
Ercilla	2.751	1.042	333	68	169	208	534	265	37	57	38
Trabaja	2.083	939	170	44	163	190	422	79	8	44	24
Estudia	668	103	163	24	6	18	112	186	29	13	14
Lonquimay	3.194	1.453	63	120	187	180	834	47	138	71	101
Trabaja	2.446	1.292	11	21	177	123	672	6	23	64	57
Estudia	748	161	52	99	10	57	162	41	115	7	44
Los Sauces	2.612	1.097	254	38	143	201	584	190	18	42	45
Trabaja	2.149	998	152	29	137	187	478	104	5	32	27
Estudia	463	99	102	9	6	14	106	86	13	10	18
Lumaco	3.405	1.716	164	92	106	292	750	93	54	35	103
Trabaja	2.692	1.569	74	53	100	238	583	23	4	27	21
Estudia	713	147	90	39	6	54	167	70	50	8	82
Purén	4.309	1.761	282	61	276	332	1.137	197	44	123	96
Trabaja	3.430	1.555	162	43	247	273	952	52	14	90	42
Estudia	879	206	120	18	29	59	185	145	30	33	54
Renaico	4.348	1.455	353	11	611	288	987	312	11	217	103
Trabaja	3.564	1.350	248	7	524	237	893	160	4	108	33
Estudia	784	105	105	4	87	51	94	152	7	109	70
Traiguén	6.701	3.035	230	181	179	406	2.066	191	167	47	199
Trabaja	5.303	2.648	156	93	169	311	1.665	102	37	37	85
Estudia	1.398	387	74	88	10	95	401	89	130	10	114

CONTINÚA •

CUADRO 9.1: POBLACIÓN DE 15 AÑOS O MÁS QUE TRABAJA O ESTUDIA, POR SEXO Y TIPO DE DESPLAZAMIENTO, SEGUN REGIÓN, PROVINCIA Y COMUNA DE RESIDENCIA HABITUAL Y MOTIVO

REGIÓN, PROVINCIA Y COMUNA DE RESIDENCIA HABITUAL Y MOTIVO	Población de 15 años o más que trabaja o estudia	TIPO DE DESPLAZAMIENTO									
		HOMBRES					MUJERES				
		En la comuna	En otra comuna de la provincia	En otra provincia de la región	En otra región	Ignorado	En la comuna	En otra comuna de la provincia	En otra provincia de la región	En otra región	Ignorado
Victoria	14.155	6.706	207	461	391	700	4.760	156	436	125	213
Trabaja	10.821	5.531	174	228	372	639	3.398	137	123	103	116
Estudia	3.334	1.175	33	233	19	61	1.362	19	313	22	97
REGIÓN DE LOS RÍOS	168.885	81.085	4.987	1.286	6.268	8.352	56.193	3.607	704	3.342	3.061
Trabaja	128.285	66.184	3.378	820	4.977	6.767	40.828	1.862	330	1.605	1.534
Estudia	40.600	14.901	1.609	466	1.291	1.585	15.365	1.745	374	1.737	1.527
Provincia de Valdivia	130.878	62.516	4.112	649	3.848	6.334	46.533	3.079	211	1.296	2.300
Trabaja	98.613	49.726	2.814	480	3.424	5.110	33.384	1.551	169	803	1.152
Estudia	32.265	12.790	1.298	169	424	1.224	13.149	1.528	42	493	1.148
Valdivia	82.375	39.433	956	258	1.589	3.490	34.154	543	113	353	1.486
Trabaja	59.528	28.982	926	244	1.515	2.757	23.417	514	110	279	784
Estudia	22.847	10.451	30	14	74	733	10.737	29	3	74	702
Corral	2.185	1.010	143	5	142	151	514	152	0	18	50
Trabaja	1.707	918	49	5	141	93	435	43	0	13	10
Estudia	478	92	94	0	1	58	79	109	0	5	40
Lanco	6.497	2.595	654	18	470	431	1.756	336	2	159	76
Trabaja	5.336	2.246	519	18	426	390	1.397	184	2	101	53
Estudia	1.161	349	135	0	44	41	359	152	0	58	23
Los Lagos	7.728	3.840	478	104	300	529	1.754	499	20	81	123
Trabaja	6.216	3.510	232	42	268	461	1.415	158	11	61	58
Estudia	1.512	330	246	62	32	68	339	341	9	20	65
Máfil	2.925	1.105	460	4	87	255	552	351	1	12	98
Trabaja	2.326	995	339	3	78	192	465	216	0	10	28
Estudia	599	110	121	1	9	63	87	135	1	2	70
Mariquina	8.172	4.016	646	46	303	405	2.007	548	1	86	114
Trabaja	6.461	3.628	306	20	252	349	1.636	188	0	40	42
Estudia	1.711	388	340	26	51	56	371	360	1	46	72
Paillaco	8.124	3.547	528	203	282	561	2.090	511	74	149	179
Trabaja	6.405	3.164	296	137	234	469	1.688	193	46	78	100
Estudia	1.719	383	232	66	48	92	402	318	28	71	79
Panguipulli	12.872	6.970	247	11	675	512	3.706	139	0	438	174
Trabaja	10.634	6.283	147	11	510	399	2.931	55	0	221	77
Estudia	2.238	687	100	0	165	113	775	84	0	217	97
Provincia del Ranco	38.007	18.569	875	637	2.420	2.018	9.660	528	493	2.046	761
Trabaja	29.672	16.458	564	340	1.553	1.657	7.444	311	161	802	382
Estudia	8.335	2.111	311	297	867	361	2.216	217	332	1.244	379
La Unión	16.036	7.460	214	302	1.166	882	4.255	215	228	1.030	284
Trabaja	12.339	6.508	168	176	718	752	3.281	133	69	369	165
Estudia	3.697	952	46	126	448	130	974	82	159	661	119
Futrono	5.439	2.937	99	169	192	237	1.484	6	145	102	68
Trabaja	4.385	2.598	41	88	176	203	1.092	6	58	88	35
Estudia	1.054	339	58	81	16	34	392	0	87	14	33

CONTINUA ▶

CUADRO 9.1: POBLACIÓN DE 15 AÑOS O MÁS QUE TRABAJA O ESTUDIA, POR SEXO Y TIPO DE DESPLAZAMIENTO, SEGÚN REGIÓN, PROVINCIA Y COMUNA DE RESIDENCIA HABITUAL Y MOTIVO

REGIÓN, PROVINCIA Y COMUNA DE RESIDENCIA HABITUAL Y MOTIVO	Población de 15 años o más que trabaja o estudia	TIPO DE DESPLAZAMIENTO									
		HOMBRES					MUJERES				
		En la comuna	En otra comuna de la provincia	En otra provincia de la región	En otra región	Ignorado	En la comuna	En otra comuna de la provincia	En otra provincia de la región	En otra región	Ignorado
Lago Ranco	3.494	1.768	172	40	192	177	786	97	41	148	73
Trabaja	2.701	1.601	81	17	128	121	634	22	7	66	24
Estudia	793	167	91	23	64	56	152	75	34	82	49
Río Bueno	13.038	6.404	390	126	870	722	3.135	210	79	766	336
Trabaja	10.247	5.751	274	59	531	581	2.437	150	27	279	158
Estudia	2.791	653	116	67	339	141	698	60	52	487	178
REGIÓN DE LOS LAGOS	384.605	183.128	16.800	4.166	5.537	22.748	126.756	13.023	1.685	1.407	9.355
Trabaja	312.387	158.751	12.458	3.416	4.734	18.406	100.479	7.713	888	800	4.742
Estudia	72.218	24.377	4.342	750	803	4.342	26.277	5.310	797	607	4.613
Provincia de Llanquihue	194.594	91.548	9.412	1.761	2.414	11.539	65.024	7.078	606	488	4.724
Trabaja	157.481	78.784	7.265	1.411	2.114	9.464	51.148	4.300	235	222	2.538
Estudia	37.113	12.764	2.147	350	300	2.075	13.876	2.778	371	266	2.186
Puerto Montt	123.985	59.864	2.493	778	1.330	7.061	47.138	1.692	165	246	3.218
Trabaja	99.380	50.058	2.272	713	1.191	5.676	36.135	1.422	105	102	1.706
Estudia	24.605	9.806	221	65	139	1.385	11.003	270	60	144	1.512
Calbuco	15.154	7.370	867	158	346	1.067	4.089	806	63	49	339
Trabaja	12.644	6.792	503	126	284	911	3.511	315	8	20	174
Estudia	2.510	578	364	32	62	156	578	491	55	29	165
Cochamó	1.597	914	63	21	24	128	335	62	0	8	42
Trabaja	1.376	874	27	16	22	100	301	13	0	4	19
Estudia	221	40	36	5	2	28	34	49	0	4	23
Fresia	5.073	2.690	332	93	69	287	1.245	254	25	15	63
Trabaja	4.118	2.397	231	68	64	242	939	121	11	10	35
Estudia	955	293	101	25	5	45	306	133	14	5	28
Frutillar	7.507	3.257	695	287	135	462	1.907	415	186	22	141
Trabaja	6.062	2.911	540	179	110	384	1.573	232	52	10	71
Estudia	1.445	346	155	108	25	78	334	183	134	12	70
Los Muermos	7.326	4.235	524	81	52	245	1.558	499	16	16	100
Trabaja	6.071	3.920	343	36	43	207	1.226	239	3	10	44
Estudia	1.255	315	181	45	9	38	332	260	13	6	56
Llanquihue	7.600	2.684	1.349	63	98	589	1.484	1.095	34	25	179
Trabaja	6.035	2.414	1.010	47	89	497	1.189	662	8	8	111
Estudia	1.565	270	339	16	9	92	295	433	26	17	68
Mauñín	6.750	3.381	624	102	143	407	1.380	505	59	25	124
Trabaja	5.465	3.111	365	77	130	341	1.177	180	18	10	56
Estudia	1.285	270	259	25	13	66	203	325	41	15	68
Puerto Varas	19.602	7.153	2.465	178	217	1.293	5.888	1.750	58	82	518
Trabaja	16.330	6.307	1.974	149	181	1.106	5.097	1.116	30	48	322
Estudia	3.272	846	491	29	36	187	791	634	28	34	196
Provincia de Chiloé	77.886	37.274	3.814	783	968	4.598	25.216	2.945	289	169	1.830
Trabaja	66.313	33.615	2.814	588	887	3.736	21.692	1.900	92	74	915
Estudia	11.573	3.659	1.000	195	81	862	3.524	1.045	197	95	915

CONTINUA >

CUADRO 9.1: POBLACIÓN DE 15 AÑOS O MÁS QUE TRABAJA O ESTUDIA, POR SEXO Y TIPO DE DESPLAZAMIENTO, SEGUN REGIÓN, PROVINCIA Y COMUNA DE RESIDENCIA HABITUAL Y MOTIVO

REGIÓN, PROVINCIA Y COMUNA DE RESIDENCIA HABITUAL Y MOTIVO	Población de 15 años o más que trabaja o estudia	TIPO DE DESPLAZAMIENTO									
		HOMBRES					MUJERES				
		En la comuna	En otra comuna de la provincia	En otra provincia de la región	En otra región	Ignorado	En la comuna	En otra comuna de la provincia	En otra provincia de la región	En otra región	Ignorado
Castro	22.042	10.127	990	144	154	1.392	7.756	758	60	43	618
Trabaja	18.762	8.952	885	96	135	1.122	6.580	634	14	13	331
Estudia	3.280	1.175	105	48	19	270	1.176	124	46	30	287
Ancud	19.708	9.885	513	278	262	1.108	6.860	236	111	28	427
Trabaja	16.804	8.745	455	223	248	891	5.796	202	52	17	175
Estudia	2.904	1.140	58	55	14	217	1.064	34	59	11	252
Chonchi	6.496	3.006	447	48	65	438	1.857	413	18	16	188
Trabaja	5.548	2.803	309	31	54	332	1.663	246	3	9	98
Estudia	948	203	138	17	11	106	194	167	15	7	90
Curaco de Vélez	1.413	567	178	24	21	85	363	132	6	1	36
Trabaja	1.168	511	145	20	21	75	278	97	0	0	21
Estudia	245	56	33	4	0	10	85	35	6	1	15
Dalcahue	6.042	2.499	602	75	55	546	1.560	539	13	8	145
Trabaja	5.137	2.361	365	58	50	468	1.462	296	5	4	68
Estudia	905	138	237	17	5	78	98	243	8	4	77
Puqueldón	1.408	440	281	32	50	114	199	268	8	1	15
Trabaja	1.142	427	174	26	49	108	191	154	1	1	11
Estudia	266	13	107	6	1	6	8	114	7	0	4
Queilén	2.038	805	274	27	51	119	523	194	4	4	37
Trabaja	1.725	740	191	23	49	110	454	134	1	2	21
Estudia	313	65	83	4	2	9	69	60	3	2	16
Quellón	12.982	7.105	166	82	235	511	4.382	150	45	48	258
Trabaja	11.301	6.511	80	56	216	412	3.812	51	7	15	141
Estudia	1.681	594	86	26	19	99	570	99	38	33	117
Quemchi	3.254	1.745	218	44	45	148	841	164	13	6	30
Trabaja	2.805	1.684	92	33	42	125	775	28	4	6	16
Estudia	449	61	126	11	3	23	66	136	9	0	14
Quinchao	2.503	1.095	145	29	30	137	875	91	11	14	76
Trabaja	1.921	881	118	22	23	93	681	58	5	7	33
Estudia	582	214	27	7	7	44	194	33	6	7	43
Provincia de Osorno	104.368	49.692	3.502	1.459	2.071	6.307	34.251	2.988	659	737	2.702
Trabaja	81.870	42.117	2.311	1.321	1.664	4.943	25.741	1.509	526	502	1.236
Estudia	22.498	7.575	1.191	138	407	1.364	8.510	1.479	133	235	1.466
Osorno	75.174	35.767	913	803	1.315	4.512	28.362	732	304	504	1.962
Trabaja	58.840	29.354	868	755	1.144	3.501	21.022	680	251	375	890
Estudia	16.334	6.413	45	48	171	1.011	7.340	52	53	129	1.072
Puerto Octay	3.867	2.232	238	66	58	200	747	182	21	15	108
Trabaja	3.143	2.080	98	59	39	134	617	63	14	8	31
Estudia	724	152	140	7	19	66	130	119	7	7	77
Purranque	8.565	3.925	498	347	153	600	2.030	484	218	43	267
Trabaja	6.542	3.455	249	288	112	469	1.560	140	169	12	88
Estudia	2.023	470	249	59	41	131	470	344	49	31	179

CONTINÚA ▶



CUADRO 9.1: POBLACIÓN DE 15 AÑOS O MÁS QUE TRABAJA O ESTUDIA, POR SEXO Y TIPO DE DESPLAZAMIENTO, SEGÚN REGIÓN, PROVINCIA Y COMUNA DE RESIDENCIA HABITUAL Y MOTIVO

REGIÓN, PROVINCIA Y COMUNA DE RESIDENCIA HABITUAL Y MOTIVO	Población de 15 años o más que trabaja o estudia	TIPO DE DESPLAZAMIENTO									
		HOMBRES					MUJERES				
		En la comuna	En otra comuna de la provincia	En otra provincia de la región	En otra región	Ignorado	En la comuna	En otra comuna de la provincia	En otra provincia de la región	En otra región	Ignorado
Puyehue	4.774	2.570	383	40	121	208	991	344	12	36	69
Trabaja	3.893	2.393	176	40	102	171	817	114	7	29	44
Estudia	881	177	207	0	19	37	174	230	5	7	25
Río Negro	5.863	2.473	735	143	178	408	1.027	606	74	33	186
Trabaja	4.656	2.301	459	127	114	345	851	254	60	19	126
Estudia	1.207	172	276	16	64	63	176	352	14	14	60
San Juan de la Costa	2.009	1.036	177	27	75	144	335	141	12	21	41
Trabaja	1.560	952	98	24	48	114	251	41	9	10	13
Estudia	449	84	79	3	27	30	84	100	3	11	28
San Pablo	4.116	1.689	558	33	171	235	759	499	18	85	69
Trabaja	3.236	1.582	363	28	105	209	623	217	16	49	44
Estudia	880	107	195	5	66	26	136	282	2	36	25
Provincia de Palena	7.757	4.614	72	163	84	304	2.265	12	131	13	99
Trabaja	6.723	4.235	68	96	69	263	1.898	4	35	2	53
Estudia	1.034	379	4	67	15	41	367	8	96	11	46
Chaitén	1.567	990	19	28	6	48	408	8	35	1	24
Trabaja	1.376	928	15	13	3	38	363	0	5	0	11
Estudia	191	62	4	15	3	10	45	8	30	1	13
Futaleufú	1.168	672	8	1	4	41	416	1	0	3	22
Trabaja	1.037	613	8	1	3	38	359	1	0	1	13
Estudia	131	59	0	0	1	3	57	0	0	2	9
Hualaihué	4.094	2.421	24	128	69	159	1.152	1	87	5	48
Trabaja	3.480	2.199	24	78	62	136	924	1	29	1	26
Estudia	614	222	0	50	7	23	228	0	58	4	22
Palena	928	531	21	6	5	56	289	2	9	4	5
Trabaja	830	495	21	4	1	51	252	2	1	0	3
Estudia	98	36	0	2	4	5	37	0	8	4	2
REGIÓN DE AYSÉN	51.683	27.309	111	915	245	2.127	19.559	33	358	97	929
Trabaja	44.599	24.601	89	750	160	1.696	16.579	12	200	20	492
Estudia	7.084	2.708	22	165	85	431	2.980	21	158	77	437
Provincia de Coihaique	31.489	16.007	39	643	101	1.315	12.590	18	162	34	580
Trabaja	26.891	14.077	26	641	85	1.080	10.479	4	159	14	326
Estudia	4.598	1.930	13	2	16	235	2.111	14	3	20	254
Coihaique	31.010	15.737	26	627	100	1.305	12.444	3	160	31	577
Trabaja	26.451	13.808	26	627	85	1.073	10.333	3	159	13	324
Estudia	4.559	1.929	0	0	15	232	2.111	0	1	18	253
Lago Verde	479	270	13	16	1	10	146	15	2	3	3
Trabaja	440	269	0	14	0	7	146	1	0	1	2
Estudia	39	1	13	2	1	3	0	14	2	2	1
Provincia de Aysén	14.779	8.289	33	144	118	589	5.160	7	103	52	284
Trabaja	12.898	7.654	29	65	62	444	4.471	4	30	3	136
Estudia	1.881	635	4	79	56	145	689	3	73	49	148

CONTINÚA ►

CUADRO 9.1: POBLACIÓN DE 15 AÑOS O MÁS QUE TRABAJA O ESTUDIA, POR SEXO Y TIPO DE DESPLAZAMIENTO, SEGÚN REGIÓN, PROVINCIA Y COMUNA DE RESIDENCIA HABITUAL Y MOTIVO

REGIÓN, PROVINCIA Y COMUNA DE RESIDENCIA HABITUAL Y MOTIVO	Población de 15 años o más que trabaja o estudia	TIPO DE DESPLAZAMIENTO									
		HOMBRES					MUJERES				
		En la comuna	En otra comuna de la provincia	En otra provincia de la región	En otra región	Ignorado	En la comuna	En otra comuna de la provincia	En otra provincia de la región	En otra región	Ignorado
Aysén	11.488	6.413	12	120	36	438	4.145	3	86	9	226
Trabaja	9.917	5.841	12	59	31	333	3.504	3	30	2	102
Estudia	1.571	572	0	61	5	105	641	0	56	7	124
Cisnes	2.515	1.427	19	21	41	131	798	2	12	12	52
Trabaja	2.288	1.368	15	5	24	94	751	0	0	1	30
Estudia	227	59	4	16	17	37	47	2	12	11	22
Guaitecas	776	449	2	3	41	20	217	2	5	31	6
Trabaja	693	445	2	1	7	17	216	1	0	0	4
Estudia	83	4	0	2	34	3	1	1	5	31	2
Provincia de Capitán Prat	2.205	1.221	18	26	9	78	791	8	18	3	33
Trabaja	1.994	1.171	13	9	6	50	724	4	2	1	14
Estudia	211	50	5	17	3	28	67	4	16	2	19
Cochrane	1.565	882	7	8	4	65	563	2	4	0	30
Trabaja	1.402	834	7	8	3	38	497	2	1	0	12
Estudia	163	48	0	0	1	27	66	0	3	0	18
O'Higgins	326	176	3	6	3	9	118	2	4	2	3
Trabaja	310	174	2	1	3	9	118	0	0	1	2
Estudia	16	2	1	5	0	0	0	2	4	1	1
Tortel	314	163	8	12	2	4	110	4	10	1	0
Trabaja	282	163	4	0	0	3	109	2	1	0	0
Estudia	32	0	4	12	2	1	1	2	9	1	0
Provincia de General Carrera	3.210	1.792	21	102	17	145	1.018	0	75	8	32
Trabaja	2.816	1.699	21	35	7	122	905	0	9	2	16
Estudia	394	93	0	67	10	23	113	0	66	6	16
Chile Chico	2.226	1.297	6	34	10	98	730	0	23	6	22
Trabaja	1.940	1.207	6	10	1	77	622	0	7	1	9
Estudia	286	90	0	24	9	21	108	0	16	5	13
Río Ibáñez	984	495	15	68	7	47	288	0	52	2	10
Trabaja	876	492	15	25	6	45	283	0	2	1	7
Estudia	108	3	0	43	1	2	5	0	50	1	3
REGIÓN DE MAGALLANES Y DE LA ANTÁRTICA CHILENA	86.613	46.121	1.019	1.065	357	2.926	33.111	118	273	102	1.521
Trabaja	72.491	40.429	1.012	948	287	1.923	27.039	116	137	39	561
Estudia	14.122	5.692	7	117	70	1.003	6.072	2	136	63	960
Provincia de Magallanes	71.994	37.709	850	787	316	2.421	28.287	86	124	82	1.332
Trabaja	59.597	32.597	847	786	261	1.549	22.843	86	124	32	472
Estudia	12.397	5.112	3	1	55	872	5.444	0	0	50	860
Punta Arenas	71.030	36.963	835	787	316	2.405	28.113	75	124	82	1.330
Trabaja	58.638	31.851	834	786	261	1.536	22.669	75	124	32	470
Estudia	12.392	5.112	1	1	55	869	5.444	0	0	50	860

CONTINÚA ▶



CUADRO 9.1: POBLACIÓN DE 15 AÑOS O MÁS QUE TRABAJA O ESTUDIA, POR SEXO Y TIPO DE DESPLAZAMIENTO, SEGÚN REGIÓN, PROVINCIA Y COMUNA DE RESIDENCIA HABITUAL Y MOTIVO

REGIÓN, PROVINCIA Y COMUNA DE RESIDENCIA HABITUAL Y MOTIVO	Población de 15 años o más que trabaja o estudia	TIPO DE DESPLAZAMIENTO									
		HOMBRES					MUJERES				
		En la comuna	En otra comuna de la provincia	En otra provincia de la región	En otra región	Ignorado	En la comuna	En otra comuna de la provincia	En otra provincia de la región	En otra región	Ignorado
Laguna Blanca	229	179	3	0	0	3	39	5	0	0	0
Trabaja	226	179	2	0	0	1	39	5	0	0	0
Estudia	3	0	1	0	0	2	0	0	0	0	0
Río Verde	184	152	1	0	0	3	27	0	0	0	1
Trabaja	184	152	1	0	0	3	27	0	0	0	1
Estudia	0	0	0	0	0	0	0	0	0	0	0
San Gregorio	551	415	11	0	0	10	108	6	0	0	1
Trabaja	549	415	10	0	0	9	108	6	0	0	1
Estudia	2	0	1	0	0	1	0	0	0	0	0
Provincia de Antártica Chilena	981	681	0	1	0	6	289	0	0	1	3
Trabaja	899	646	0	0	0	5	248	0	0	0	0
Estudia	82	35	0	1	0	1	41	0	0	1	3
Cabo de Hornos	881	585	0	1	0	5	286	0	0	1	3
Trabaja	800	550	0	0	0	4	246	0	0	0	0
Estudia	81	35	0	1	0	1	40	0	0	1	3
Antártica	100	96	0	0	0	1	3	0	0	0	0
Trabaja	99	96	0	0	0	1	2	0	0	0	0
Estudia	1	0	0	0	0	0	1	0	0	0	0
Provincia de Tierra del Fuego	4.336	2.753	54	24	4	96	1.356	1	17	1	30
Trabaja	4.050	2.638	52	13	3	84	1.232	0	6	1	21
Estudia	286	115	2	11	1	12	124	1	11	0	9
Porvenir	3.547	2.219	52	17	4	64	1.157	0	8	1	25
Trabaja	3.287	2.107	52	13	3	53	1.035	0	6	1	17
Estudia	260	112	0	4	1	11	122	0	2	0	8
Primavera	556	352	2	7	0	22	160	1	9	0	3
Trabaja	533	352	0	0	0	21	158	0	0	0	2
Estudia	23	0	2	7	0	1	2	1	9	0	1
Timaukel	233	182	0	0	0	10	39	0	0	0	2
Trabaja	230	179	0	0	0	10	39	0	0	0	2
Estudia	3	3	0	0	0	0	0	0	0	0	0
Provincia de Última Esperanza	9.302	4.978	115	253	37	403	3.179	31	132	18	156
Trabaja	7.945	4.548	113	149	23	285	2.716	30	7	6	68
Estudia	1.357	430	2	104	14	118	463	1	125	12	88
Natales	9.129	4.859	113	252	37	397	3.141	29	131	17	153
Trabaja	7.778	4.429	112	149	23	280	2.678	29	7	6	65
Estudia	1.351	430	1	103	14	117	463	0	124	11	88
Torres del Paine	173	119	2	1	0	6	38	2	1	1	3
Trabaja	167	119	1	0	0	5	38	1	0	0	3
Estudia	6	0	1	1	0	1	0	1	1	1	0

Fo de erratas: con fecha 22 de abril de 2013 el Instituto Nacional de Estadísticas actualizó, tanto en el archivo PDF del sitio www.censo.cl, como en las ediciones impresas que aún no se habían distribuido, del tomo I Resultados XVIII Censo de Población y del tomo II Resultados VII Censo de Vivienda 2012.

CUADRO 9.1: POBLACIÓN DE 15 AÑOS O MÁS QUE TRABAJA O ESTUDIA, POR SEXO Y TIPO DE DESPLAZAMIENTO, SEGÚN REGIÓN, PROVINCIA Y COMUNA DE RESIDENCIA HABITUAL Y MOTIVO

Se modifican las cifras de todas las columnas del cuadro, exceptuando la columna "Población de 15 años o más que trabaja o estudia" donde no presenta cambios para todas las regiones, provincias y comunas de residencia habitual y motivo.

CUADRO 9.2: POBLACIÓN DE 15 AÑOS O MÁS, QUE TRABAJA O ESTUDIA, POR SEXO Y TIPO DE DESPLAZAMIENTO, SEGÚN GRUPO DE EDAD Y AÑOS DE ESTUDIO APROBADOS

GRUPO DE EDAD Y AÑOS DE ESTUDIO APROBADOS	Población de 15 años o más que trabaja o estudia	TIPO DE DESPLAZAMIENTO									
		HOMBRES					MUJERES				
		En la comuna	En otra comuna de la provincia	En otra provincia de la región	En otra región	Ignorado	En la comuna	En otra comuna de la provincia	En otra provincia de la región	En otra región	Ignorado
TOTAL PAÍS	8.495.130	2.554.839	1.230.294	400.886	223.691	550.446	1.963.485	1.026.064	256.608	54.062	234.755
Nunca Asistió	46.086	23.288	2.717	1.016	513	7.000	7.701	1.477	355	89	1.932
Ninguno	33.040	9.928	2.577	611	237	7.930	5.609	1.432	279	49	4.389
1 a 4 años	270.621	132.364	21.845	8.061	4.896	24.828	53.236	13.153	3.214	998	8.026
5 a 7 años	518.566	239.871	46.084	16.825	10.888	43.716	111.382	28.180	7.333	2.150	12.138
8 años	645.411	280.876	64.284	23.585	18.213	50.969	143.116	38.496	9.719	2.552	13.602
9 a 11 años	1.621.048	564.254	197.370	58.182	31.769	110.975	427.141	145.107	29.308	5.830	51.115
12 años	2.376.981	692.055	346.688	130.346	78.705	147.149	564.276	276.018	74.994	14.539	52.203
13 a 14 años	941.296	194.599	157.036	55.292	21.559	45.705	210.926	169.201	49.531	8.449	28.998
15 a 16 años	975.160	204.265	173.932	56.046	25.566	52.050	215.719	166.732	43.312	8.985	28.554
17 años y más	1.066.921	213.339	217.761	50.922	31.345	60.124	224.379	186.268	38.563	10.421	33.798
15 a 24 años	2.361.893	656.263	345.682	103.914	38.901	117.641	563.574	334.820	90.796	20.355	89.947
Nunca Asistió	1.073	321	37	9	11	523	60	12	1	1	100
Ninguno	16.402	4.888	1.342	294	72	3.199	3.498	892	164	23	2.030
1 a 4 años	13.067	4.762	1.070	305	188	2.250	2.343	701	107	38	1.303
5 a 7 años	51.355	24.818	3.702	1.169	648	5.331	11.113	1.631	362	112	2.470
8 años	124.986	52.662	13.381	3.497	1.977	8.908	29.972	8.284	1.474	429	4.403
9 a 11 años	850.803	284.754	96.335	20.854	6.819	42.748	258.579	87.450	14.797	2.738	35.730
12 años	620.867	166.843	100.255	35.158	16.780	28.977	129.773	91.360	27.754	6.265	17.697
13 a 14 años	392.692	70.140	74.310	25.226	6.661	14.715	72.289	82.081	26.934	5.531	14.805
15 a 16 años	235.004	38.656	44.716	14.433	4.420	8.750	44.837	50.303	15.893	3.993	9.004
17 años y más	55.644	8.419	10.534	2.969	1.325	2.240	11.110	12.106	3.310	1.225	2.405
25 a 34 años	1.842.979	496.377	289.290	94.851	61.651	112.072	412.992	251.140	62.636	14.434	47.536
Nunca Asistió	3.156	1.135	151	61	30	1.220	262	37	7	2	251
Ninguno	5.742	1.431	403	88	44	2.086	585	198	47	7	854
1 a 4 años	19.295	8.872	1.512	596	474	2.909	3.122	640	163	49	958
5 a 7 años	43.421	19.596	3.451	1.451	1.326	4.566	9.203	1.886	529	198	1.215
8 años	87.764	39.958	8.634	3.492	3.450	8.009	17.343	3.811	999	391	1.677
9 a 11 años	152.871	57.830	19.832	7.498	6.409	13.574	31.771	9.702	2.429	659	3.168
12 años	624.664	185.879	89.934	34.285	24.564	37.712	149.377	69.572	18.176	3.415	11.748
13 a 14 años	196.916	44.844	33.593	11.759	5.164	9.370	44.166	32.638	8.907	1.333	5.142
15 a 16 años	293.724	61.393	53.302	17.075	8.107	14.155	65.171	50.412	13.334	2.749	8.026
17 años y más	415.426	75.439	78.478	18.546	12.083	18.471	91.992	82.244	18.045	5.631	14.497
35 a 44 años	1.732.022	506.375	243.183	86.999	58.411	130.884	408.754	196.328	47.540	8.469	45.079
Nunca Asistió	8.334	3.210	405	161	103	2.471	1.035	155	32	16	746
Ninguno	5.147	1.350	353	100	48	1.999	540	142	25	9	581
1 a 4 años	45.751	20.980	3.333	1.389	1.124	5.695	8.773	1.815	451	169	2.022
5 a 7 años	95.534	41.721	7.287	3.080	2.745	9.016	22.019	5.014	1.365	476	2.811
8 años	157.243	69.009	14.042	5.899	5.716	13.434	34.626	8.395	2.243	611	3.268
9 a 11 años	208.219	72.416	25.655	10.013	8.050	19.741	47.063	15.579	3.968	839	4.897
12 años	534.392	154.073	71.826	28.790	19.883	38.238	137.360	55.456	14.416	2.340	12.008
13 a 14 años	176.172	38.857	24.381	9.989	5.540	10.581	46.708	27.338	7.428	826	4.524
15 a 16 años	217.679	48.100	36.775	12.637	6.714	13.350	51.444	33.924	7.959	1.179	5.597
17 años y más	283.551	56.659	59.126	14.941	8.488	16.359	59.186	48.510	9.653	2.004	8.625

CONTINÚA ▶



CUADRO 9.2: POBLACIÓN DE 15 AÑOS O MÁS, QUE TRABAJA O ESTUDIA, POR SEXO Y TIPO DE DESPLAZAMIENTO, SEGÚN GRUPO DE EDAD Y AÑOS DE ESTUDIO APROBADOS

GRUPO DE EDAD Y AÑOS DE ESTUDIO APROBADOS	Población de 15 años o más que trabaja o estudia	TIPO DE DESPLAZAMIENTO									
		HOMBRES					MUJERES				
		En la comuna	En otra comuna de la provincia	En otra provincia de la región	En otra región	Ignorado	En la comuna	En otra comuna de la provincia	En otra provincia de la región	En otra región	Ignorado
45 a 54 años	1.531.815	499.649	204.317	72.980	44.107	110.658	366.237	158.007	37.829	6.867	31.164
Nunca Asistió	12.750	6.804	822	341	181	1.187	2.489	478	128	23	297
Ninguno	2.963	1.154	276	75	46	375	504	115	29	4	385
1 a 4 años	80.884	39.444	6.338	2.533	1.588	6.068	17.533	4.291	1.123	361	1.605
5 a 7 años	133.002	60.143	10.347	4.307	2.976	9.332	31.743	8.717	2.390	681	2.366
8 años	188.690	81.281	17.891	7.171	5.311	13.836	43.404	12.482	3.548	827	2.939
9 a 11 años	219.879	77.579	27.404	10.717	6.603	19.196	50.478	18.291	4.870	903	3.837
12 años	451.278	137.037	62.674	24.921	14.216	31.640	113.616	45.680	11.545	1.906	8.044
13 a 14 años	121.694	26.259	16.542	5.976	3.077	7.231	34.371	19.773	4.850	524	3.091
15 a 16 años	145.661	32.717	24.181	8.168	4.358	9.589	35.834	21.875	4.503	705	3.731
17 años y más	175.014	37.231	37.842	8.771	5.751	12.204	36.265	26.305	4.843	933	4.869
55 a 64 años	825.829	313.863	116.229	34.875	17.336	61.501	175.498	72.551	15.425	3.229	15.322
Nunca Asistió	13.956	7.968	896	333	142	1.017	2.622	545	144	35	254
Ninguno	1.874	820	150	44	25	164	326	68	11	4	262
1 a 4 años	82.876	43.038	7.113	2.460	1.253	5.744	16.177	4.407	1.109	300	1.275
5 a 7 años	145.799	70.083	15.512	5.200	2.557	11.119	28.082	8.514	2.113	529	2.090
8 años	76.552	33.709	8.871	3.113	1.620	5.856	15.756	4.953	1.336	272	1.066
9 a 11 años	146.205	55.178	21.229	7.182	3.165	12.007	30.593	11.195	2.638	557	2.461
12 años	136.036	45.136	20.222	6.884	3.137	9.712	32.030	13.011	2.985	547	2.372
13 a 14 años	46.051	12.163	6.811	1.996	951	3.165	11.831	6.491	1.274	194	1.175
15 a 16 años	68.519	18.730	11.912	3.151	1.628	4.900	15.963	8.831	1.423	277	1.704
17 años y más	107.961	27.038	23.513	4.512	2.858	7.817	22.118	14.536	2.392	514	2.663
65 o más	200.592	82.312	31.593	7.267	3.285	17.690	36.430	13.218	2.382	708	5.707
Nunca Asistió	6.817	3.850	406	111	46	582	1.233	250	43	12	284
Ninguno	912	285	53	10	2	107	156	17	3	2	277
1 a 4 años	28.748	15.268	2.479	778	269	2.162	5.288	1.299	261	81	863
5 a 7 años	49.455	23.510	5.785	1.618	636	4.352	9.222	2.418	574	154	1.186
8 años	10.176	4.257	1.465	413	139	926	2.015	571	119	22	249
9 a 11 años	43.071	16.497	6.915	1.918	723	3.709	8.657	2.890	606	134	1.022
12 años	9.744	3.087	1.777	308	125	870	2.120	939	118	66	334
13 a 14 años	7.771	2.336	1.399	346	166	643	1.561	880	138	41	261
15 a 16 años	14.573	4.669	3.046	582	339	1.306	2.470	1.387	200	82	492
17 años y más	29.325	8.553	8.268	1.183	840	3.033	3.708	2.567	320	114	739

Fe de erratas: con fecha 22 de abril de 2013 el Instituto Nacional de Estadísticas actualizó, tanto en el archivo PDF del sitio www.censo.cl, como en las ediciones impresas que aún no se habían distribuido, del tomo I Resultados XVIII Censo de Población y del tomo II Resultados VII Censo de Vivienda 2012.

CUADRO 9.2: POBLACIÓN DE 15 AÑOS O MÁS, QUE TRABAJA O ESTUDIA, POR SEXO Y TIPO DE DESPLAZAMIENTO, SEGÚN GRUPO DE EDAD Y AÑOS DE ESTUDIO APROBADOS

Se modifican las cifras de todas las columnas del cuadro, exceptuando la columna "Población de 15 años o más que trabaja o estudia" donde no presenta cambios para todos los grupos de edad y años de estudio aprobados.

CUADRO 9.3: POBLACIÓN DE 15 AÑOS O MÁS QUE ESTUDIA, POR SEXO Y TIPO DE DESPLAZAMIENTO, SEGÚN GRUPO DE EDAD Y AÑOS DE ESTUDIO APROBADOS

GRUPOS DE EDAD Y AÑOS DE ESTUDIO APROBADOS	Población de 15 años o más que estudia	TIPO DE DESPLAZAMIENTO									
		HOMBRES					MUJERES				
		En la comuna	En otra comuna de la provincia	En otra provincia de la región	En otra región	Ignorado	En la comuna	En otra comuna de la provincia	En otra provincia de la región	En otra región	Ignorado
TOTAL PAÍS	1.820.975	444.258	268.822	74.877	18.718	82.759	454.044	292.349	80.422	18.187	86.539
Nunca Asistió	101	12	2	2	0	42	12	5	0	1	25
Ninguno	17.229	4.694	1.277	249	46	3.443	3.744	960	188	26	2.602
1 a 4 años	7.205	2.172	512	71	22	1.053	1.730	446	68	18	1.113
5 a 7 años	31.763	14.945	1.692	381	83	2.518	8.831	1.091	220	46	1.956
8 años	81.764	31.133	8.161	1.422	391	4.358	24.589	6.738	1.032	208	3.732
9 a 11 años	745.626	239.046	80.429	15.035	2.904	33.262	243.831	81.611	13.330	2.208	33.970
12 años	265.248	46.879	45.989	15.282	3.920	11.529	52.115	54.671	17.832	3.762	13.269
13 a 14 años	359.255	55.760	68.411	23.280	5.254	13.024	64.945	80.668	26.900	5.558	15.455
15 a 16 años	236.594	37.190	46.575	14.836	4.005	9.478	42.113	51.063	16.643	4.350	10.341
17 años y más	76.190	12.427	15.774	4.319	2.093	4.052	12.134	15.096	4.209	2.010	4.076
15 a 24 años	1.637.177	413.994	237.794	65.702	15.733	72.983	415.783	255.202	69.626	15.138	75.222
Nunca Asistió	76	5	2	1	0	38	6	3	0	0	21
Ninguno	14.464	4.177	1.140	230	40	2.622	3.344	843	154	20	1.894
1 a 4 años	6.332	1.879	484	69	19	924	1.510	423	55	16	953
5 a 7 años	30.226	14.442	1.626	368	80	2.347	8.341	1.012	201	40	1.769
8 años	79.747	30.545	8.045	1.413	389	4.209	23.848	6.576	1.001	205	3.516
9 a 11 años	737.659	237.192	79.891	14.944	2.869	32.814	240.535	80.803	13.158	2.184	33.269
12 años	244.196	44.203	43.087	14.393	3.723	10.609	46.948	49.526	16.447	3.493	11.767
13 a 14 años	314.530	49.441	61.046	20.895	4.800	11.359	55.276	70.016	23.713	5.002	12.982
15 a 16 años	178.716	27.440	35.615	11.438	3.059	6.608	31.146	39.498	12.994	3.400	7.518
17 años y más	31.231	4.670	6.858	1.951	754	1.453	4.829	6.502	1.903	778	1.533
25 a 34 años	158.022	26.299	28.384	8.523	2.757	8.611	30.659	31.613	9.318	2.675	9.183
Nunca Asistió	10	6	0	0	0	1	2	0	0	1	0
Ninguno	2.156	380	110	13	4	722	266	93	23	5	540
1 a 4 años	359	96	13	0	1	65	74	5	7	0	98
5 a 7 años	498	154	12	4	1	81	136	19	6	1	84
8 años	973	281	52	5	1	89	341	65	13	1	125
9 a 11 años	4.244	983	269	46	19	290	1.736	408	98	13	382
12 años	17.333	2.288	2.583	818	178	791	3.981	4.160	1.145	200	1.189
13 a 14 años	38.434	5.671	6.664	2.170	399	1.479	7.970	8.862	2.692	472	2.055
15 a 16 años	52.740	9.152	10.283	3.206	897	2.679	9.652	10.291	3.254	880	2.446
17 años y más	41.275	7.288	8.398	2.261	1.257	2.414	6.501	7.710	2.080	1.102	2.264
35 a 44 años	15.362	1.923	1.560	394	153	697	4.542	3.513	994	258	1.328
Nunca Asistió	6	0	0	1	0	0	1	2	0	0	2
Ninguno	352	61	14	3	2	82	62	15	7	1	105
1 a 4 años	181	87	5	2	1	19	40	4	3	2	18
5 a 7 años	259	106	7	0	0	23	90	12	0	1	20
8 años	395	99	12	0	0	23	174	28	7	0	52
9 a 11 años	1.387	261	52	10	8	61	691	132	21	4	147
12 años	2.365	206	183	35	11	79	785	664	154	41	207
13 a 14 años	4.171	381	422	136	31	123	1.196	1.178	350	58	296
15 a 16 años	3.573	371	477	128	32	140	923	873	296	51	282
17 años y más	2.673	351	388	79	68	147	580	605	156	100	199

CONTINÚA ▶

**CUADRO 9.3: POBLACIÓN DE 15 AÑOS O MÁS QUE ESTUDIA, POR SEXO Y TIPO DE DESPLAZAMIENTO, SEGÚN GRUPO DE EDAD Y AÑOS DE ESTUDIO APROBADOS**

GRUPOS DE EDAD Y AÑOS DE ESTUDIO APROBADOS	Población de 15 años o más que estudia	TIPO DE DESPLAZAMIENTO									
		HOMBRES					MUJERES				
		En la comuna	En otra comuna de la provincia	En otra provincia de la región	En otra región	Ignorado	En la comuna	En otra comuna de la provincia	En otra provincia de la región	En otra región	Ignorado
45 a 54 años	5.707	1.009	505	121	37	213	1.753	1.259	289	67	454
Nunca Asistió	4	1	0	0	0	0	2	0	0	0	1
Ninguno	162	40	10	3	0	8	38	5	3	0	55
1 a 4 años	152	64	1	0	0	13	48	9	1	0	16
5 a 7 años	226	67	4	0	1	26	93	14	4	0	17
8 años	277	83	15	1	0	21	111	26	7	0	13
9 a 11 años	1.361	365	102	17	6	57	517	163	27	3	104
12 años	896	110	81	26	6	30	287	208	61	18	69
13 a 14 años	1.199	113	131	33	6	18	323	398	83	15	79
15 a 16 años	817	101	98	29	9	20	194	244	60	13	49
17 años y más	613	65	63	12	9	20	140	192	43	18	51
55 a 64 años	2.440	525	279	70	16	132	689	402	108	23	196
Nunca Asistió	4	0	0	0	0	3	0	0	0	0	1
Ninguno	58	26	1	0	0	6	16	4	0	0	5
1 a 4 años	108	27	7	0	1	17	39	3	1	0	13
5 a 7 años	243	80	15	2	1	21	82	11	3	1	27
8 años	179	59	17	2	0	8	55	20	3	1	14
9 a 11 años	593	160	59	7	0	24	221	62	15	3	42
12 años	262	35	32	6	0	11	75	61	12	3	27
13 a 14 años	404	62	56	25	11	18	64	105	36	6	21
15 a 16 años	362	53	50	20	2	14	88	87	20	1	27
17 años y más	227	23	42	8	1	10	49	49	18	8	19
65 o más	2.267	508	300	67	22	123	618	360	87	26	156
Nunca Asistió	1	0	0	0	0	0	1	0	0	0	0
Ninguno	37	10	2	0	0	3	18	0	1	0	3
1 a 4 años	73	19	2	0	0	15	19	2	1	0	15
5 a 7 años	311	96	28	7	0	20	89	23	6	3	39
8 años	193	66	20	1	1	8	60	23	1	1	12
9 a 11 años	382	85	56	11	2	16	131	43	11	1	26
12 años	196	37	23	4	2	9	39	52	13	7	10
13 a 14 años	517	92	92	21	7	27	116	109	26	5	22
15 a 16 años	386	73	52	15	6	17	110	70	19	5	19
17 años y más	171	30	25	8	4	8	35	38	9	4	10

Fe de erratas: con fecha 22 de abril de 2013 el Instituto Nacional de Estadísticas actualizó, tanto en el archivo PDF del sitio www.censo.cl, como en las ediciones impresas que aún no se habían distribuido, del tomo I Resultados XVIII Censo de Población y del tomo II Resultados VII Censo de Vivienda 2012.

CUADRO 9.3: POBLACIÓN DE 15 AÑOS O MÁS QUE ESTUDIA, POR SEXO Y TIPO DE DESPLAZAMIENTO, SEGÚN GRUPOS DE EDAD Y AÑOS DE ESTUDIO APROBADOS

Se modifican las cifras de todas las columnas del cuadro, exceptuando la columna "Población de 15 años o más que estudia" donde no presenta cambios para todos los grupos de edad y años de estudio aprobados.

CUADRO 9.4: POBLACIÓN DE 15 AÑOS O MÁS QUE TRABAJA, POR SEXO Y TIPO DE DESPLAZAMIENTO, SEGÚN GRUPO DE EDAD Y AÑOS DE ESTUDIO APROBADOS

GRUPO DE EDAD Y AÑOS DE ESTUDIO APROBADOS	Población de 15 años o más que trabaja	TIPO DE DESPLAZAMIENTO									
		HOMBRES					MUJERES				
		En la comuna	En otra comuna de la provincia	En otra provincia de la región	En otra región	Ignorado	En la comuna	En otra comuna de la provincia	En otra provincia de la región	En otra región	Ignorado
TOTAL PAÍS	6.674.155	2.110.581	961.472	326.009	204.973	467.687	1.509.441	733.715	176.186	35.875	148.216
Nunca Asistió	46.086	23.288	2.717	1.016	513	6.999	7.701	1.477	355	89	1.931
Ninguno	15.810	5.233	1.300	362	191	4.487	1.864	472	91	23	1.787
1 a 4 años	263.411	130.191	21.333	7.989	4.874	23.774	51.504	12.707	3.146	980	6.913
5 a 7 años	486.789	224.924	44.392	16.444	10.805	41.188	102.551	27.087	7.113	2.104	10.181
8 años	563.640	249.743	56.123	22.163	17.822	46.607	118.526	31.758	8.687	2.344	9.867
9 a 11 años	875.399	325.203	116.940	43.147	28.865	77.706	183.307	63.495	15.978	3.622	17.136
12 años	2.111.697	645.173	300.698	115.063	74.785	135.609	512.157	221.346	57.162	10.777	38.927
13 a 14 años	582.033	138.839	88.625	32.012	16.305	32.679	145.980	88.532	22.631	2.890	13.540
15 a 16 años	738.563	167.075	127.357	41.210	21.561	42.569	173.606	115.669	26.669	4.635	18.212
17 años y más	990.727	200.912	201.987	46.603	29.252	56.069	212.245	171.172	34.354	8.411	29.722
15 a 24 años	724.716	242.269	107.888	38.212	23.168	44.658	147.791	79.618	21.170	5.217	14.725
Nunca Asistió	1.073	321	37	9	11	522	60	12	1	1	99
Ninguno	1.938	711	202	64	32	577	154	49	10	3	136
1 a 4 años	6.732	2.883	586	235	169	1.325	832	278	52	22	350
5 a 7 años	21.119	10.375	2.076	801	568	2.977	2.772	617	161	72	700
8 años	45.232	22.117	5.336	2.084	1.588	4.695	6.123	1.708	473	224	884
9 a 11 años	113.128	47.560	16.443	5.910	3.950	9.928	18.043	6.647	1.639	554	2.454
12 años	376.644	122.638	57.167	20.765	13.057	18.357	82.823	41.833	11.307	2.772	5.925
13 a 14 años	78.156	20.699	13.264	4.331	1.861	3.354	17.012	12.065	3.221	529	1.820
15 a 16 años	56.285	11.216	9.101	2.995	1.361	2.139	13.691	10.805	2.899	593	1.485
17 años y más	24.409	3.749	3.676	1.018	571	784	6.281	5.604	1.407	447	872
25 a 34 años	1.684.957	470.078	260.906	86.328	58.894	103.461	382.333	219.527	53.318	11.759	38.353
Nunca Asistió	3.156	1.135	151	61	30	1.220	262	37	7	2	251
Ninguno	3.586	1.050	293	75	40	1.364	319	105	24	2	314
1 a 4 años	18.935	8.775	1.499	596	473	2.844	3.048	635	156	49	860
5 a 7 años	42.921	19.441	3.439	1.447	1.325	4.484	9.067	1.867	523	197	1.131
8 años	86.791	39.677	8.582	3.487	3.449	7.920	17.002	3.746	986	390	1.552
9 a 11 años	148.624	56.844	19.563	7.452	6.390	13.284	30.034	9.294	2.331	646	2.786
12 años	607.328	183.591	87.351	33.467	24.386	36.921	145.395	65.412	17.031	3.215	10.559
13 a 14 años	158.481	39.173	26.929	9.589	4.765	7.891	36.196	23.776	6.215	860	3.087
15 a 16 años	240.984	52.241	43.019	13.869	7.210	11.476	55.519	40.121	10.080	1.869	5.580
17 años y más	374.151	68.151	70.080	16.285	10.826	16.057	85.491	74.534	15.965	4.529	12.233
35 a 44 años	1.716.660	504.452	241.623	86.605	58.258	130.187	404.212	192.815	46.546	8.211	43.751
Nunca Asistió	8.334	3.210	405	161	103	2.471	1.035	155	32	16	746
Ninguno	4.795	1.289	339	97	46	1.917	478	127	18	8	476
1 a 4 años	45.570	20.893	3.328	1.387	1.123	5.676	8.733	1.811	448	167	2.004
5 a 7 años	95.275	41.615	7.280	3.080	2.745	8.993	21.929	5.002	1.365	475	2.791
8 años	156.848	68.910	14.030	5.899	5.716	13.411	34.452	8.367	2.236	611	3.216
9 a 11 años	206.830	72.155	25.603	10.003	8.042	19.680	46.371	15.446	3.947	835	4.748
12 años	532.024	153.867	71.643	28.754	19.872	38.159	136.575	54.792	14.262	2.299	11.801
13 a 14 años	172.000	38.476	23.959	9.853	5.509	10.458	45.512	26.159	7.078	768	4.228
15 a 16 años	214.106	47.729	36.298	12.509	6.682	13.210	50.521	33.051	7.663	1.128	5.315
17 años y más	280.878	56.308	58.738	14.862	8.420	16.212	58.606	47.905	9.497	1.904	8.426

CONTINÚA ▶



CUADRO 9.4: POBLACIÓN DE 15 AÑOS O MÁS QUE TRABAJA, POR SEXO Y TIPO DE DESPLAZAMIENTO, SEGÚN GRUPO DE EDAD Y AÑOS DE ESTUDIO APROBADOS

GRUPO DE EDAD Y AÑOS DE ESTUDIO APROBADOS	Población de 15 años o más que trabaja	TIPO DE DESPLAZAMIENTO									
		HOMBRES					MUJERES				
		En la comuna	En otra comuna de la provincia	En otra provincia de la región	En otra región	Ignorado	En la comuna	En otra comuna de la provincia	En otra provincia de la región	En otra región	Ignorado
45 a 54 años	1.526.108	498.640	203.812	72.859	44.070	110.445	364.484	156.748	37.540	6.800	30.710
Nunca Asistió	12.750	6.804	822	341	181	1.187	2.489	478	128	23	297
Ninguno	2.800	1.114	266	72	46	367	465	110	26	4	330
1 a 4 años	80.731	39.380	6.337	2.533	1.588	6.055	17.484	4.282	1.122	361	1.589
5 a 7 años	132.776	60.076	10.343	4.307	2.975	9.306	31.650	8.703	2.386	681	2.349
8 años	188.413	81.198	17.876	7.170	5.311	13.815	43.293	12.456	3.541	827	2.926
9 a 11 años	218.517	77.214	27.302	10.700	6.597	19.139	49.961	18.128	4.843	900	3.733
12 años	450.381	136.926	62.593	24.895	14.210	31.610	113.329	45.472	11.484	1.888	7.974
13 a 14 años	120.495	26.146	16.411	5.943	3.071	7.213	34.048	19.375	4.767	509	3.012
15 a 16 años	144.844	32.616	24.083	8.139	4.349	9.569	35.640	21.631	4.443	692	3.682
17 años y más	174.401	37.166	37.779	8.759	5.742	12.184	36.125	26.113	4.800	915	4.818
55 a 64 años	823.389	313.338	115.950	34.805	17.320	61.369	174.809	72.149	15.317	3.206	15.126
Nunca Asistió	13.956	7.968	896	333	142	1.017	2.622	545	144	35	254
Ninguno	1.816	794	149	44	25	158	310	64	11	4	257
1 a 4 años	82.768	43.011	7.106	2.460	1.252	5.727	16.138	4.404	1.108	300	1.262
5 a 7 años	145.554	70.003	15.497	5.198	2.556	11.096	28.000	8.503	2.110	528	2.063
8 años	76.373	33.650	8.854	3.111	1.620	5.848	15.701	4.933	1.333	271	1.052
9 a 11 años	145.611	55.018	21.170	7.175	3.165	11.982	30.372	11.133	2.623	554	2.419
12 años	135.773	45.101	20.190	6.878	3.137	9.701	31.955	12.950	2.973	544	2.344
13 a 14 años	45.647	12.101	6.755	1.971	940	3.147	11.767	6.386	1.238	188	1.154
15 a 16 años	68.157	18.677	11.862	3.131	1.626	4.886	15.875	8.744	1.403	276	1.677
17 años y más	107.734	27.015	23.471	4.504	2.857	7.807	22.069	14.487	2.374	506	2.644
65 o más	198.325	81.804	31.293	7.200	3.263	17.567	35.812	12.858	2.295	682	5.551
Nunca Asistió	6.817	3.850	406	111	46	582	1.233	250	43	12	284
Ninguno	875	275	51	10	2	104	138	17	2	2	274
1 a 4 años	28.675	15.249	2.477	778	269	2.147	5.269	1.297	260	81	848
5 a 7 años	49.144	23.414	5.757	1.611	636	4.332	9.133	2.395	568	151	1.147
8 años	9.983	4.191	1.445	412	138	918	1.955	548	118	21	237
9 a 11 años	42.689	16.412	6.859	1.907	721	3.693	8.526	2.847	595	133	996
12 años	9.547	3.050	1.754	304	123	861	2.080	887	105	59	324
13 a 14 años	7.254	2.244	1.307	325	159	616	1.445	771	112	36	239
15 a 16 años	14.187	4.596	2.994	567	333	1.289	2.360	1.317	181	77	473
17 años y más	29.154	8.523	8.243	1.175	836	3.025	3.673	2.529	311	110	729

Fe de erratas: con fecha 22 de abril de 2013 el Instituto Nacional de Estadísticas actualizó, tanto en el archivo PDF del sitio www.censo.cl, como en las ediciones impresas que aún no se habían distribuido, del tomo I Resultados XVIII Censo de Población y del tomo II Resultados VII Censo de Vivienda 2012.

CUADRO 9.4: POBLACIÓN DE 15 AÑOS O MÁS QUE TRABAJA, POR SEXO Y TIPO DE DESPLAZAMIENTO, SEGÚN GRUPO DE EDAD Y AÑOS DE ESTUDIO APROBADOS

Se modifican las cifras de todas las columnas del cuadro, exceptuando la columna "Población de 15 años o más que trabaja" donde no presenta cambios para todos los grupos de edad y años de estudio aprobados.

censo
>> 2012

Anexos



A

Alfabetismo: la condición de alfabetización se refiere a saber leer y escribir. Aquellas personas que sólo saben leer o sólo escribir, se consideran analfabetas, al igual que las personas que no poseen ninguno de ambos conocimientos.

Años de estudio aprobados: se refiere al número total de años de estudio que una persona haya aprobado efectivamente en la enseñanza formal.

B

Bienes y servicios del hogar: la consulta se refiere a la tenencia de bienes y servicios en cada hogar. Las categorías son:

- Teléfono fijo
- Vehículo motorizado de uso particular
- Internet
- Servicio doméstico

C

Categoría ocupacional: corresponde a la posición que ocupa el trabajador en relación con su vínculo de dependencia y/o subordinación con respecto al trabajo que desempeña actualmente. Los trabajadores pueden clasificarse en dos grandes grupos, trabajadores dependientes o independientes; las opciones censales fueron:

- **Trabajador/a asalariado/a:** personas que trabajan o tienen un empleo por el que reciben una remuneración básica que no depende directamente de los ingresos de la empresa para la que trabajan.
- **Trabajador/a de servicio doméstico:** es el trabajador asalariado de una vivienda particular que presta sus servicios para realizar quehaceres domésticos, ya sea pernoctando en la vivienda o sin pernoctar, conocidos también como puertas adentro o afuera.
- **Empleador/a, empresario/a o patrón/a:** es la persona

que trabaja por cuenta propia, para su negocio o empresa, o con uno o más socios, y cuya remuneración depende directamente de los beneficios de la producción de bienes y servicios del propio emprendimiento. Además, en virtud de su condición, debe tener contratado uno o más empleados bajo su dependencia.

• **Trabajador/a por cuenta propia o independiente:** es la persona que trabaja por cuenta propia (autoempleo), para su negocio o empresa, o con uno o más socios, y cuya remuneración depende directamente de los beneficios de la producción de bienes y servicios del propio emprendimiento. Además, en virtud de su condición, no tiene personal contratado bajo su dependencia.

• **Familiar no remunerado:** es la persona que tiene un trabajo sin remuneración en un negocio o empresa que es dirigido por un miembro del hogar u otro familiar.

Comuna de destino: corresponde a la comuna donde se traslada la persona, ya sea por trabajo o estudios.

Comuna de origen: corresponde a la comuna en donde se ubica la vivienda en la que vive la persona y se encuentra su residencia habitual.

Condición de actividad: se refiere a su condición respecto al mercado laboral, es decir, si se encuentra activo o inactivo económicamente. Las categorías son:

• **Población Económicamente Activa:** corresponde a todas aquellas personas mayores de 15 años que se encuentran realizando o en búsqueda de un trabajo salariado. Se divide en dos:

Ocupado: se considera ocupado a toda persona de 15 años o más que durante la semana anterior a la toma de la encuesta (semana de referencia) haya realizado algún tipo de acción remunerada. En términos censales las opciones podían ser:

- Trabajando por ingreso
- Tiene empleo, pero no está trabajando
- Trabajando para un familiar sin pago

Desocupado: personas actualmente sin trabajo, que buscaron trabajo en un período pasado reciente y actualmente están disponibles para trabajar.

- **Población No Económicamente Activa:** corresponde a toda aquella persona que no realiza ningún tipo de actividad remunerada y no se encuentra en búsqueda de ésta. En términos censales las razones fueron:

- Estudios
- Trabajo en quehaceres de su hogar
- Jubilado, pensionado o rentista
- Otra situación

Condición de ocupación del sitio de la vivienda: se busca obtener información acerca de la situación de tenencia del hogar sobre el sitio o terreno en que se encuentra emplazada la vivienda, independiente de la tenencia de la vivienda. En términos censales las categorías fueron:

- Propiedad individual con título de dominio inscrito
- Propiedad individual sin título de dominio inscrito
- Copropiedad o comunidad
- Arrendado
- Cedido por el propietario
- Propiedad fiscal o municipal
- Propiedad comunitaria
- Ocupado de hecho
- Propiedad en sucesión o en litigio

D

Desplazamiento: movimiento por motivo laboral o de estudio de una persona desde la comuna donde se ubica su residencia habitual a otro lugar. En términos censales dichos lugares fueron:

- En la comuna
- En otra comuna de la provincia
- En otra provincia
- En otra región

Discapacidad: las personas con discapacidad son aquellas que debido a un problema de salud permanente tienen mayor riesgo que la población en general de experimentar restricciones en la realización de tareas determinadas o participar en actividades correspondientes a determinadas funciones. Las opciones censales fueron:

- Dificultad física o de movilidad
- Mudez o dificultad en el habla
- Dificultad psiquiátrica, mental o intelectual
- Sordera o dificultad auditiva
- Ceguera o dificultad para ver

Disponibilidad y conexión del Servicio Higiénico (WC): busca conocer el tipo de conexión que tiene el WC, inodoro o letrina principal de la vivienda para la eliminación de desechos. Las opciones del cuestionario fueron:

- Conectado a red de alcantarillado
- Conectado a fosa séptica

- Sobre pozo negro
- Sobre acequia o canal
- Baño químico
- No tiene servicio higiénico

Dormitorio: habitaciones construidas con el fin de servir de dormitorios en la vivienda.

E

Edificación: estructura independiente y separada, construida o en construcción, que contiene una o más piezas, cubierta por un techo y delimitada por muros exteriores o muros divisorios.

- Es independiente, en cuanto la edificación es auto-sostenida.
- Es separada, en cuanto delimita un espacio cerrado respecto del exterior y de otras edificaciones.
- Las edificaciones pueden utilizarse con fines residenciales, productivos, comerciales o para suministrar servicios.
- Puede tener uno o más usos.

Estado civil: situación legal de la población de 15 años o más en relación a las leyes y costumbres matrimoniales del país, las clasificaciones censales son:

- Soltero/a: persona que no ha contraído matrimonio, de acuerdo con la ley vigente.
- Casado/a: persona que ha contraído matrimonio de acuerdo a la ley.
- Divorciado/a: persona a cuyo matrimonio se ha puesto término de acuerdo a la ley.
- Viudo/a: persona cuyo cónyuge ha fallecido.
- Anulado/a: persona cuyo matrimonio ha sido declarado nulo conforme a la ley.

Estado de hecho: situación de convivencia en pareja de una persona, sin importar los vínculos legales. Las opciones fueron:

- **Casado/a vive con su esposo/a:** persona que vive con su cónyuge legal.
- **Conviviente con pareja de distinto sexo:** persona que vive en pareja, y su situación no ha sido formalizada legalmente.
- **Conviviente con pareja del mismo sexo:** persona que vive en pareja con una persona de su mismo sexo.
- **No convive con pareja:** persona que puede convivir o no con otras personas, pero ninguna de ellas es su cónyuge o pareja.

Extranjero: persona con nacionalidad distinta al país de residencia. Para ser considerado como extranjero residente, en términos censales, la persona debe cumplir con el criterio de residencia habitual.

F

Fecundidad: es el estudio de la frecuencia de los nacimientos de hijos vivos, en relación a las mujeres en edad fértil, esto es, con edades entre 15-49 años de edad.

Fecundidad declarada: mujeres mayores de 15 años que respondieron a las preguntas sobre fecundidad.

Fecundidad no declarada: mujeres mayores de 15 años que no respondieron a las preguntas sobre fecundidad.

H

Hogar: una o más personas, unidas o no por vínculos de parentesco, que residen en una misma vivienda o en parte de ella, y usan o se benefician de un mismo presupuesto para alimentación y servicios básicos. Para ser definido como tal, los habitantes de un hogar deben cumplir las siguientes condiciones simultáneamente:

- Residir habitualmente en la vivienda
- Beneficiarse del mismo presupuesto para alimentación y servicios básicos. (Basta que uno solo de estos presupuestos esté separado para ser considerados como hogares distintos dentro de una misma vivienda).

I

Idiomas: se refiere a la habilidad de mantener una conversación con otra persona utilizando un idioma. Es un indicador del conocimiento que la persona tiene de ese idioma, por lo que esta pregunta fue formulada en dichos términos. Las opciones fueron:

- No puede hablar
- Español
- Mapudungún
- Aymara
- Quechua
- Rapa Nui
- Inglés
- Otro

Índice de masculinidad: índice demográfico que expresa la razón de hombres frente a mujeres expresado en porcentaje.

Informante idóneo: es aquella persona, hombre o mujer, residente habitual de la vivienda, de 18 años o más, que esté en condiciones para contestar la información del cuestionario censal por todas las personas que están ausentes al momento del censo. El servicio doméstico puertas adentro no es informante idóneo, ya que es posible que dicha persona desconozca información importante sobre los integrantes del hogar, o bien tenga prohibición de informar sobre este punto. Esto no quiere decir que la persona no sea integrante del hogar, lo cual dependerá del criterio de residencia habitual.

J

Jefe de hogar: es la persona, hombre o mujer, reconocida como tal por los miembros del hogar.

M

Materiales de construcción predominantes en el piso: corresponde al insumo principal con el que fue construido total o mayoritariamente el piso, y se clasificaron en siete categorías:

- Parquet, madera, piso flotante o similar
- Cerámico, flexit o similar
- Alfombra o cubre piso
- Baldosa de cemento
- Radier
- Enchapado de cemento
- Tierra

Materiales de construcción predominantes en la cubierta exterior del techo: corresponde al insumo principal con el que fue construido total o mayoritariamente la cubierta exterior del techo, y se clasificaron en siete categorías:

- Tejas o tejuela (arcilla, metálica, cemento, madera, asfáltica)
- Losa hormigón
- Planchas metálicas (zinc, cobre, etc.) o fibrocemento (pizarreño)
- Fonolita o plancha de fieltro embreado
- Paja, coirón, totora, o caña
- Materiales precarios o de desecho
- Sin cubierta en el techo

Materiales de construcción predominantes en las paredes exteriores: corresponde al insumo principal con el que fueron construidas total o mayoritariamente las paredes exteriores, y se clasificaron en seis categorías:

- Hormigón armado
- Albañilería (bloque de cemento, piedra o ladrillo)
- Tabique forrado por ambas caras (madera, lata u otro)
- Tabique sin forro interior (madera u otro)
- Adobe, barro, quincha, pirca u otro artesanal tradicional
- Materiales precarios o de desecho

Medio de eliminación de basura: principal medio por el cual se descarta basura o desechos sólidos desde la vivienda. Las opciones fueron:

- La recogen los servicios de aseo
- La entierra y/o quema
- La deja en terreno eriazo quebrada o zanja
- La tira a río, laguna o mar
- Otra

Migración: movimiento de población que cruza un límite territorial definitorio involucrando un cambio de residencia en un período de tiempo determinado.

N

Nacionalidad: vínculo jurídico entre una persona y un estado.

Nivel educacional más alto cursado: se refiere a un nivel de enseñanza reconocida como formal por el Ministerio de Educación, entregando la posibilidad de continuar a grados superiores, así como también pueden estar orientados al ingreso en el mercado laboral. Los niveles educacionales medidos en el Censo 2012 fueron:

- **Nunca asistió:** personas que nunca han asistido o no han comenzado su proceso educativo.
- **Jardín infantil/sala cuna:** nivel de educación formal que atiende integralmente a niños desde el fin del período de descanso post natal de la madre hasta el ingreso a Pre-kínder y Kínder (hasta los 3 años).
- **Kínder/Pre-kínder:** nivel de educación formal que atiende a niños en primer (pre-kínder) y segundo (kínder) nivel de transición hasta el ingreso a la educación básica (desde los 3 años).
- **Básica, primaria o preparatoria:** educación formal desde 1° a 8° básico. No tiene requisitos previos obligatorios. La edad de ingreso es 6 años cumplidos al 31 de marzo del año escolar correspondiente. La educación primaria o preparatoria responde al mismo nivel de formación pero en el sistema antiguo (vigente hasta 1965). Este sistema tenía una duración de seis años.
- **Media Científico Humanista o Humanidades:** educación formal que sigue a la educación básica, la cual es requisito para ésta. Dura cuatro años y está orientada a la profundización de áreas de la formación general de interés de los estudiantes de preparación para la educación superior. Actualmente dura cuatro años. Las Humanidades corresponden al mismo nivel educacional dentro del sistema antiguo, la que tenía una duración de seis años.
- **Media Técnico Profesional, Comercial, Industrial o Normalista:** nivel educacional que atiende a la población escolar que haya finalizado el nivel de educación básica orientada a la formación en especialidades técnicas definidas en términos de perfiles de egreso en diferentes sectores económicos de interés de los alumnos con el objetivo de ingresar al mercado laboral.
- **Técnico de Nivel Superior:** carreras de Educación Superior Técnica. Se trata de programas concebidos con el objetivo de impartir a los participantes destrezas técnico-vocacionales avanzadas. Estos programas se caracterizan por tener un componente práctico, estar orientados a ocupaciones específicas y preparar al estudiante para el mercado del trabajo. Estas carreras son dictadas por universidades, institutos profesionales y centros de formación técnica. El ingreso a programas de este nivel requiere la satisfactoria conclusión de la Educación Media.
- **Profesional:** carreras de Educación Superior de tipo Profesional en las que se imparte al participante aptitudes académicas básicas o competencias profesio-

nales. Estos programas conducen a un primer grado/título universitario o a una acreditación equivalente. Son dictados por universidades e institutos profesionales y para ingresar se requiere la satisfactoria conclusión de la Educación Media.

- **Postítulo:** programas de especialización dictados a profesionales. Su duración es inferior al Magíster.
- **Magíster:** grado que se otorga al alumno de una universidad que ha aprobado un programa de estudios de profundización en una o más de las disciplinas de que se trate. Para optar al grado de Magíster se requiere tener grado de Licenciado o un título profesional cuyo nivel y contenido de estudios sean equivalentes a los necesarios para obtener el grado de Licenciado.
- **Doctorado:** máximo grado que puede otorgar una universidad. Se confiere al alumno que ha obtenido un grado de Licenciado y Magíster en la respectiva disciplina y que ha aprobado un programa superior de estudios y de investigación, y acredita que quien lo posee tiene capacidad y conocimientos necesarios para efectuar investigaciones.

Número de hogares en la vivienda: corresponde al número de hogares que conviven en la misma vivienda.

O

Orden de nacimiento: corresponde al orden en que nacieron los hijos nacidos vivos y que fue informado por la madre, (mujer de 15 años o más).

Origen de la energía eléctrica: principal medio de abastecimiento de electricidad de la vivienda. Las opciones fueron:

- Red pública
- Generador con diésel o bencina
- Placa solar
- Eólico (viento)
- Otro
- No tiene energía eléctrica

Origen del agua: principal fuente de acceso al agua que se utiliza en la vivienda para uso doméstico. Las opciones fueron:

- Red pública
- Pozo o noria
- Camión aljibe
- Río, vertiente, estero, canal, lago, etc.

P

Persona que más aporta a la mantención del hogar: miembro del hogar cuya contribución al mismo en dinero o especies es la más alta de entre todos quienes lo componen.

Pertenencia a pueblo indígena: se refiere a la pertenencia o no de la persona a algún pueblo indígena (originario), a través de su libre declaración y de

acuerdo con su propia auto identificación. Para efectos censales no fue necesario estar inscrito en los registros de Conadi para auto identificarse como indígena. Los pueblos originarios por los que se consultó fueron:

- Mapuche
- Aymara
- Rapa Nui
- Likan Antai
- Quechua
- Colla
- Diaguíta
- Kawésqar
- Yagán o Yámana
- Otro

Práctica de reciclaje: corresponde a los hogares en los que habitualmente se practica la reutilización de desechos orgánicos y/o la separación de los desperdicios según el tipo de material para un posterior reciclaje. En el Censo 2012 se consultó por la realización de:

- **Compostaje:** tierra de hoja o abono; (procedimiento por el cual se degrada la basura orgánica y se transforma en un abono natural llamado compost, rico en nutrientes).
- **Separa la basura para reciclaje:** clasificación de la basura en una o más categorías para su reutilización. Por ejemplo, latas, vidrios, papeles y cartones, plásticos, basura orgánica, etc. La basura puede ser recogida por los servicios de aseo o dejada por los miembros del hogar en contenedores especiales para estos fines ubicados en lugares públicos.

Promedio de hijos por mujer: corresponde al cociente entre el número de hijos y el total de mujeres con fecundidad declarada.

R

Relación de parentesco con el jefe de hogar:

vínculo de parentesco que tienen los miembros del hogar respecto del jefe o jefa del mismo. Esta relación puede ser sanguínea, legal o consensuada entre las personas. Las categorías son las siguientes:

- **Espos/a o cónyuge:** pareja legalmente constituida a través de la institución del matrimonio.
- **Conviviente o pareja:** pareja de hecho.
- **Hijo/a de ambos:** se asigna este parentesco a los hijos consanguíneos, reconocidos legalmente o adoptivos o en proceso de adopción, siempre que el padre y madre correspondan al jefe(a) de hogar y a su cónyuge o pareja.
- **Hijo/a sólo del jefe(a):** se asigna este parentesco a los hijos consanguíneos, adoptivos o en proceso de adopción, pero que sean sólo del jefe(a) de hogar. También se incluye a los hijos del jefe(a) de hogar, cuando éste(a) no vive con pareja y, por lo tanto, el otro progenitor no pertenece al hogar.
- **Hijo/a sólo del cónyuge o pareja:** se asigna este parentesco a los hijos/as consanguíneos, adoptivos o en

proceso de adopción que son sólo del esposo/a o de la pareja del jefe/a de hogar.

- **Hermano/a:** hijo/a de los mismos padres que el jefe/a de hogar. También puede ser hijo/a sólo del mismo padre o sólo de la misma madre.
- **Padre/madre:** progenitor/a del jefe/a de hogar, ya sea por consanguinidad, reconocimiento legal o adopción.
- **Cuñado/a:** hijo/a de los mismos padres que el cónyuge o pareja del jefe/a de hogar o cónyuge o pareja del hermano/a del jefe/a de hogar.
- **Suegro/a:** progenitor/a del cónyuge o pareja del jefe/a de hogar.
- **Yerno/nuera:** cónyuge o pareja del hijo/a del jefe/a de hogar.
- **Nieto/a:** hijo/a del hijo/a del jefe/a de hogar.
- **Abuelo/a:** padre o madre de uno de los progenitores del jefe/a de hogar.
- **Otro pariente:** se asigna este parentesco a aquellos familiares del jefe/a de hogar que no han sido considerados en los ítems anteriores. Por ejemplo: primos, tíos, sobrinos.
- **No pariente:** se asigna esta relación de parentesco a todas las personas no familiares del jefe/a de hogar que son miembros del hogar. Se exceptúa de esta categoría el servicio doméstico, que se clasifica en categoría separada.
- **Servicio doméstico puertas adentro:** trabajador/a de casa particular remunerado/a que presta sus servicios domésticos pernoctando en la vivienda.

Religión o credo: creencia religiosa que declara o no cada persona. Las opciones censales fueron:

- Católica
- Evangélica o Protestante
- Judía
- Musulmana
- Mormón
- Ortodoxa
- Budista
- Fe Bahá'í
- Testigo de Jehová
- Espiritualidad Indígena
- Otra
- Ninguna

Residencia habitual: es el lugar donde la persona ha residido la mayor parte de los últimos doce meses o tiene la intención de permanecer la mayor parte de los próximos doce meses, con excepción de las ausencias por motivos laborales o de vacaciones.

S

Sobrevivencia declarada: mujeres de 15 años o más que respondieron a la pregunta sobre número de hijos que están vivos actualmente (a la fecha de realización del censo).

Sobrevivencia no declarada: mujeres de 15 años o más que no respondieron a la pregunta sobre número de hijos que están vivos actualmente.

T

Tasa de participación: se define la tasa de participación como el cociente entre la Población Económicamente Activa y la Población Total de 15 años.

Tenencia de la vivienda: corresponde a la situación de propiedad que tiene el hogar sobre la vivienda en que reside. Las categorías fueron siete:

- Propia totalmente pagada
- Propia pagándose
- Arrendada
- Cedida por trabajo o servicio
- Cedida por un pariente o amigo
- Ocupada de hecho
- Propiedad en sucesión o en litigio

Tipos de vivienda:

• **Casa:** es la vivienda permanente con entrada directa desde la calle, jardín o terreno. Pueden ser casas pareadas o no pareadas, dependiendo si comparte o no muros con otras casas.

• **Departamento en edificio:** es la vivienda ubicada en un edificio, que cuenta con una entrada independiente desde un pasillo, escala u otro espacio común. Puede ser de dos tipos:

Departamento en edificio sin ascensor: es una vivienda ubicada en un edificio a la que se accede mediante rampas o escaleras y pasillos; el edificio no posee ascensor. Generalmente tienen no más de cinco pisos.

Departamento en edificio con ascensor: se considera que el edificio tiene ascensor, independiente de su uso.

• **Vivienda tradicional indígena:** es una vivienda que por sus materiales de construcción, diseño u otras características se identifica con una cultura indígena.

• **Pieza en casa antigua o conventillo:** es una pieza o conjunto de piezas que constituyen una vivienda independiente, están ubicadas a lo largo de un pasillo de uso común y tiene servicios higiénicos compartidos.

• **Mediagua o mejora:** es una construcción de material ligero (generalmente madera) de carácter semi-permanente. Normalmente está compuesta por una o dos piezas, generalmente con piso de tierra o madera. El techo puede tener más de una caída y los servicios higiénicos (WC) generalmente están ubicados al exterior de la vivienda.

• **Rancho o choza:** es una construcción típicamente rural de material ligero (barro empajado, totora, quincha, pirca, etc.), separada e independiente.

• **Vivienda precaria de materiales reutilizados:** vivienda construida con materiales de desecho.

• **Móvil:** es cualquier tipo de alojamiento construido para ser transportado (como, por ejemplo, una carpa o

una casa rodante) o que constituye una unidad móvil (como lancha, bote, vagón de ferrocarril, remolque, yate, buque, etc.) utilizado como local de habitación en el momento del censo.

• **Otro tipo de vivienda particular:** en esta categoría se incluyen todos los otros tipos de vivienda no individualizados anteriormente. En general se trata de edificaciones que tienen otros propósitos (por ejemplo: bodegas, graneros, garajes, almacenes, etc.) o lugares (tales como cuevas), usados para alojamiento permanente o temporal de personas.

U

Último curso aprobado: corresponde al número de años aprobados respectivos para completar cada nivel, los cuales pueden variar en caso de reformas educacionales o situaciones excepcionales.

Uso de combustible: utilización de diferentes tipos de combustibles en el hogar para realizar actividades propias del mismo, tales como cocinar, para el sistema de agua caliente y la calefacción. Las categorías son:

- Gas
- Parafina o petróleo
- Leña o derivados
- Carbón
- Electricidad
- Energía solar
- Otro
- No usa combustible
- No tiene sistema

Uso de Internet: se refiere a la habilidad y conocimiento de las personas para realizar actividades básicas y de uso cotidiano de un computador. Se consultó si las personas son capaces:

- Buscar información en Internet
- Escribir y enviar un correo electrónico.

V

Vivienda: es una edificación, o parte de ella, construida, convertida o dispuesta para el alojamiento permanente o temporal de personas, así como cualquier clase de albergue, ocupado como lugar de alojamiento. También una vivienda puede estar compuesta por un conjunto de edificaciones.

• Para ser considerada como tal, la vivienda debe estar separada de otras y contar con un acceso independiente.

• Separada de otras viviendas, en cuanto está rodeada de paredes, muros, tapias o cualquier elemento divisorio que delimite el espacio de residencia.

- Acceso independiente, para que sus ocupantes puedan ingresar a ella sin necesidad de transitar por recintos que pertenezcan a otra vivienda (pasillo, living, comedor, cocina, dormitorios, etc.), por ende no se interrumpe la privacidad de los moradores de otra vivienda. El acceso independiente puede ser directamente desde la calle o a través de un patio, corredor, pasillo, escalera o galería de uso común.

Vivienda colectiva: es toda vivienda utilizada como lugar de alojamiento por un conjunto de personas generalmente sin relación de parentesco que hacen vida en común por razones de salud, trabajo, religión, estudio, disciplina, etc.

- Una vivienda que tiene seis o más pensionistas es considerada como residencial o pensión y se clasifica como vivienda colectiva.
- Las colonias, campamentos, comunidades u otras agrupaciones de veraneo, vacaciones, descanso o recreación que estén conformadas por casas, cabinas o cabañas independientes, ubicadas en un mismo recinto y que no son de propiedad individual, se consideran una vivienda colectiva.

Vivienda desocupada: son aquellas viviendas particulares que no tienen indicios de estar habitadas durante el período de levantamiento censal. El cuestionario pregunta por los motivos de desocupación, distinguiendo aquellas viviendas que:

- Son de uso temporal
- Están dispuestas para arriendo o venta
- Abandonadas o cerradas
- Otros

Vivienda ocupada: la condición de ocupación de la vivienda se refiere a la existencia de habitantes, estén o no presentes en el momento en que fue visitada por el censista.

Vivienda particular: es una vivienda habitada, o susceptible de ser habitada por una persona que vive sola o por un grupo de personas que constituyen uno o más hogares. Para efectos censales, también se entiende como vivienda particular cualquier lugar ocupado para alojamiento, sin importar su estructura o los materiales empleados para su construcción.

Cuestionario Censal



CUESTIONARIO CENSAL VIVIENDAS PARTICULARES

FECHA ENTREVISTA

Día Mes

A. IDENTIFICACIÓN

NÚMERO DE PORTAFOLIO

Copie aquí el número del portafolio:

Traspase este número a cada cuestionario

VIVIENDA N°

HOGAR N°

Si este Cuestionario es continuación del anterior rellene aquí



CONTINUACIÓN

Los datos que el INE solicita son CONFIDENCIALES. El Artículo 29, Ley 17.374, establece el SECRETO ESTADÍSTICO.

Tipo: Nombre de Calle o Camino:

N°: N° o letra de block, torre u otro: Piso N°: N° o letra de casa, pieza o depto.:

USE SÓLO EL LÁPIZ Y LA GOMA ENTREGADOS, NO ACENTÚE LAS PALABRAS, NO TACHE, ESCRIBA CON ESTE TIPO DE LETRAS Y NÚMEROS

A B C D E F G H I J K L M N Ñ O P Q R S T U V W X Y Z 0 1 2 3 4 5 6 7 8 9

CORRECTO Marque así:

INCORRECTO No marque así:

B. DATOS DE LA VIVIENDA

1 LA VIVIENDA ESTÁ:

A. OCUPADA

- Con moradores presentes 1
- Con moradores presentes ya censados (complete hasta P. 8 y termine el cuestionario) 2
- Con moradores ausentes 3

B. DESOCUPADA

(Complete P. 2 y termine el cuestionario)

- Con uso temporal 4
- Dispuesta para arriendo o venta 5
- Abandonada/cerrada 6
- Otro 7

2 INDIQUE EL TIPO DE VIVIENDA:

A. VIVIENDA PARTICULAR

- Casa no pareada (independiente) 1
- Casa pareada 2
- Departamento en edificio con ascensor 3
- Departamento en edificio sin ascensor 4
- Vivienda tradicional indígena (Ruka, Pae Pae u otras) 5
- Pieza en casa antigua o en conventillo 6
- Mediagua o mejora 7
- Rancho o choza 8
- Vivienda precaria de materiales reutilizados 9
- Móvil (carpa, casa rodante o similar) 10
- Otro tipo de vivienda particular 11

B. VIVIENDA COLECTIVA

- Ejemplo: residencial, pensión, hogar de ancianos, etc 12

Si la vivienda es Colectiva, aplique a cada uno de sus miembros el Cuestionario de Vivienda Colectiva.

3 CUÁL ES EL MATERIAL DE CONSTRUCCIÓN PREDOMINANTE...

3A. EN LAS PAREDES EXTERIORES:

- Hormigón Armado 1
- Albañilería (bloque de cemento, piedra o ladrillo) 2
- Tabique forrado por ambas caras (madera, lata u otro) 3
- Tabique sin forro interior (madera u otro) 4
- Adobe, barro, quincha, pirca u otro artesanal tradicional 5
- Materiales precarios o de desecho 6

3B. EN LA CUBIERTA EXTERIOR DEL TECHO:

- Tejas o tejuela (arcilla, metálica, cemento, madera, asfáltica) 1
- Losa hormigón 2
- Planchas metálicas (zinc, cobre, etc.) o fibrocemento (pizarreño) 3
- Fonolita o plancha de fieltro embreado 4
- Paja, coirón, tatora o caña 5
- Materiales precarios o de desecho 6
- Sin cubierta en el techo 7

3C. EN EL PISO:

- Parquet, madera, piso flotante o similar 1
- Cerámico, flexit o similar 2
- Alfombra o cubrepiso 3
- Baldosa de cemento 4
- Radier 5
- Enchapado de cemento 6
- Tierra 7

4 ¿CUÁNTOS DORMITORIOS TIENE ESTA VIVIENDA?

5 EL AGUA QUE USA ESTA VIVIENDA PROVIENE PRINCIPALMENTE DE:

- Red pública 1
- Pozo o noria 2
- Camión aljibe 3
- Río, vertiente, estero, canal, lago, etc. 4

6 EL SERVICIO HIGIÉNICO (WC) PRINCIPAL DE ESTA VIVIENDA ES O ESTÁ:

- Conectado a red de alcantarillado 1
- Conectado a fosa séptica 2
- Sobre pozo negro 3
- Sobre acequia o canal 4
- Baño químico 5
- No tiene servicio higiénico 6

7 LA ELECTRICIDAD DE ESTA VIVIENDA PROVIENE PRINCIPALMENTE DE:

- Red pública 1
- Generador con diesel o bencina 2
- Placa Solar 3
- Eólico (viento) 4
- Otro 5
- No tiene energía eléctrica 6

8 ¿CUÁL ES EL PRINCIPAL MEDIO DE ELIMINACIÓN DE BASURA DE ESTA VIVIENDA?

- La recogen los servicios de aseo 1
- La entierra y/o quema 2
- La deja en terreno eriazos, quebrada o zanja 3
- La tira a río, laguna o mar 4
- Otra 5

9 ¿CUÁNTAS PERSONAS RESIDEN HABITUALMENTE EN ESTA VIVIENDA?

10 DE ESTAS PERSONAS, ¿EXISTE MÁS DE UN GRUPO O PERSONA QUE TENGA GASTOS SEPARADOS PARA ALIMENTACIÓN O SERVICIOS BÁSICOS?

Sí 1 No 2 → Pase a P. 11

Registre cantidad:

CADA GRUPO DE PERSONAS IDENTIFICADO ES UN HOGAR QUE DEBE REGISTRAR SUS DATOS EN CUESTIONARIOS SEPARADOS



C. DATOS DEL HOGAR

SI HAY MÁS DE UN HOGAR

- Las próximas preguntas se refieren sólo al hogar del informante. Utilice un cuestionario adicional para cada uno de los restantes hogares.
- En cada cuestionario adicional repita el número de portafolio y vivienda de éste y enumere el siguiente hogar en orden correlativo, luego marque el casillero "continuación" y pase a la sección "C. Datos del hogar".

11 LA VIVIENDA QUE OCUPA ESTE HOGAR ES:

Propia totalmente pagada	1
Propia pagándose	2
Arrendada	3
Cedida por trabajo o servicio	4
Cedida por un pariente o amigo	5
Ocupada de hecho	6
Propiedad en sucesión o en litigio	7

12 EN ESTE HOGAR, ¿HABITUALMENTE:

	Sí	No
a. Hace compostaje, tierra de hoja, abono?	1	2
b. Separa su basura para reciclaje?	1	2

13 ESTE HOGAR, ¿CUENTA CON ALGUNO DE LOS SIGUIENTES BIENES O SERVICIOS?

	Sí	No
a. Teléfono fijo	1	2
b. Vehículo motorizado de uso particular	1	2
c. Servicio doméstico	1	2
d. Internet	1	2

14 ¿CUÁNTAS PIEZAS USA ESTE HOGAR EXCLUSIVAMENTE COMO DORMITORIO?

15 ¿CUÁL ES EL COMBUSTIBLE USADO HABITUALMENTE PARA COCINAR?

16 ¿CUÁL ES EL COMBUSTIBLE USADO HABITUALMENTE PARA EL SISTEMA DE AGUA CALIENTE?

17 ¿CUÁL ES EL COMBUSTIBLE USADO HABITUALMENTE PARA CALEFACCIÓN?

CÓDIGOS DE RESPUESTA

- 1 Gas
- 2 Parafina o Petróleo
- 3 Leña o derivados
- 4 Carbón
- 5 Electricidad
- 6 Energía solar
- 7 Otro
- 8 No usa combustible o no tiene sistema

18 SU HOGAR, ¿BAJO QUÉ CONDICIÓN OCUPA EL SITIO DONDE ESTÁ SU VIVIENDA?

Propiedad individual con título de dominio inscrito (pagado o pagándose)	1	Propiedad fiscal o municipal	6
Propiedad individual sin título de dominio inscrito	2	Propiedad comunitaria	7
Copropiedad o condominio	3	Ocupado de hecho	8
Arrendado	4	Propiedad en sucesión o en litigio	9
Cedido por el propietario o empresa	5		

D. REGISTRO DE RESIDENTES HABITUALES

- Enumere a todas las personas que conforman el hogar y que **residen habitualmente en la vivienda, estén presentes o no al momento de la entrevista.**
- Comience **por el jefe o jefa de hogar.** Para las restantes personas use los códigos de parentesco con el jefe o jefa de hogar que aparecen al costado.
- No olvide incluir a todos los **niños y niñas, bebés recién nacidos y personas mayores.** Al finalizar el listado marque a la persona que más aporta a la mantención del hogar.

Nº Línea	Nombre de pila	Presente		¿Cuál es el parentesco con el Jefe o Jefa de Hogar? (Usar Códigos)	Marcar persona que más aporta a la mantención del hogar. (Debe marcar SÓLO una)	CÓDIGOS DE PARENTESCO CON EL JEFE O JEFA DE HOGAR
		Sí	No			
1.		1	2	0 1	1	01 Jefe/a de Hogar
2.		1	2		2	02 Espos/a o cónyuge
3.		1	2		3	03 Conviviente o pareja
4.		1	2		4	04 Hijo/a de ambos
5.		1	2		5	05 Hijo/a sólo del Jefe/a
6.		1	2		6	06 Hijo/a sólo del cónyuge o pareja
7.		1	2		7	07 Hermano/a
8.		1	2		8	08 Padre/Madre
9.		1	2		9	09 Cuñado/a
						10 Suegro/a
						11 Yerno/Nuera
						12 Nieto/a
						13 Abuelo/a
						14 Otro pariente
						15 No pariente
						16 Servicio doméstico puertas adentro

Independiente de su nacionalidad, ¿hay alguna persona presente que resida habitualmente fuera de Chile?

Sí	1	→ ¿Cuántos?	Para estas personas debe llenar el Cuestionario de personas No Residentes en Chile.
No	2	→	Si estas personas fueron registradas en este cuestionario, sus datos deben ser borrados completamente.

He anotado las siguientes personas (leer en voz alta nombres) ¿alguna de estas personas reside habitualmente en otra vivienda?

Sí 1 No 2 Si la respuesta es SÍ, borrar esa persona.

¿Hay alguna persona que no haya anotado y que resida aquí habitualmente, pero que no se encuentre en este momento por vacaciones, trabajo, enfermedad u otra causa?

Sí 1 No 2 Si la respuesta es SÍ, registrar esas personas.

Indique el total de hombres y mujeres que residen habitualmente en el hogar. No olvide niños, niñas, bebés y personas mayores.

TOTAL DE RESIDENTES EN EL HOGAR

Hombres	Mujeres	Total
+	=	



RECUERDE: Si en este hogar hay más de nueve (9) personas que residen habitualmente, continúe con el registro de Residentes Habituales en otro cuestionario. Para cada persona que reside habitualmente completar una hoja "E. Residentes Habituales".

E. RESIDENTES HABITUALES

N° LÍNEA	NOMBRE DE PILA																				
PARA TODAS LAS PERSONAS																					
19 SEXO	<table style="width: 100%;"> <tr> <td>Hombre</td> <td style="text-align: center;">1</td> <td>Mujer</td> <td style="text-align: center;">2</td> </tr> </table>	Hombre	1	Mujer	2																
Hombre	1	Mujer	2																		
20 ¿CUÁNTOS AÑOS CUMPLIDOS TIENE?	<p>- Si la persona aún no cumple 1 año, anote 00.</p> <p>- Si la persona tiene 1 a 99 años anote 01, 05, 10, 19, 43, ..., 99.</p> <p>- Si la persona tiene 100 años o más, complete las cifras faltantes</p> <table style="width: 100%;"> <tr> <td style="width: 80%;"></td> <td style="text-align: center;">1</td> </tr> </table>		1																		
	1																				
21 ¿CUÁL ES SU NACIONALIDAD? (SE PUEDE MARCAR MÁS DE UNA OPCIÓN)	<table style="width: 100%;"> <tr> <td>Chilena</td> <td style="text-align: center;">1</td> </tr> <tr> <td>Otra nacionalidad (especifique cuál)</td> <td style="text-align: center;">2</td> </tr> </table>	Chilena	1	Otra nacionalidad (especifique cuál)	2																
Chilena	1																				
Otra nacionalidad (especifique cuál)	2																				
22 ¿EN QUÉ COMUNA O PAÍS VIVÍA USTED EN ABRIL DE 2007?	<table style="width: 100%;"> <tr> <td>Aún no nació</td> <td style="text-align: center;">1</td> </tr> <tr> <td>En esta comuna</td> <td style="text-align: center;">2</td> </tr> <tr> <td>En otra comuna. Anote comuna</td> <td style="text-align: center;">3</td> </tr> <tr> <td>En otro país. Anote país</td> <td style="text-align: center;">4</td> </tr> </table>	Aún no nació	1	En esta comuna	2	En otra comuna. Anote comuna	3	En otro país. Anote país	4												
Aún no nació	1																				
En esta comuna	2																				
En otra comuna. Anote comuna	3																				
En otro país. Anote país	4																				
23 CUANDO USTED NACIÓ, ¿EN QUÉ COMUNA O PAÍS VIVÍA SU MADRE?	<table style="width: 100%;"> <tr> <td>En esta comuna</td> <td style="text-align: center;">1</td> </tr> <tr> <td>En otra comuna. Anote comuna</td> <td style="text-align: center;">2</td> </tr> <tr> <td>En otro país. Anote país</td> <td style="text-align: center;">3</td> </tr> </table>	En esta comuna	1	En otra comuna. Anote comuna	2	En otro país. Anote país	3														
En esta comuna	1																				
En otra comuna. Anote comuna	2																				
En otro país. Anote país	3																				
Si marcó 3, ¿En qué año Ud. llegó al país?																					
24 ¿SE CONSIDERA PERTENECIENTE A ALGÚN PUEBLO INDÍGENA (ORIGINARIO)?	<table style="width: 100%;"> <tr> <td>Sí</td> <td style="text-align: center;">1</td> <td>No</td> <td style="text-align: center;">2</td> </tr> </table> <p style="text-align: right;">→ Pase a P. 26</p>	Sí	1	No	2																
Sí	1	No	2																		
25 ¿A CUÁL PERTENECE?	<table style="width: 100%;"> <tr> <td>Mapuche</td> <td style="text-align: center;">1</td> <td>Colla</td> <td style="text-align: center;">6</td> </tr> <tr> <td>Aymara</td> <td style="text-align: center;">2</td> <td>Diaguíta</td> <td style="text-align: center;">7</td> </tr> <tr> <td>Rapa Nui</td> <td style="text-align: center;">3</td> <td>Kawésqar</td> <td style="text-align: center;">8</td> </tr> <tr> <td>Likan Antai</td> <td style="text-align: center;">4</td> <td>Yagán o Yámana</td> <td style="text-align: center;">9</td> </tr> <tr> <td>Quechua</td> <td style="text-align: center;">5</td> <td>Otro (especifique)</td> <td style="text-align: center;">10</td> </tr> </table>	Mapuche	1	Colla	6	Aymara	2	Diaguíta	7	Rapa Nui	3	Kawésqar	8	Likan Antai	4	Yagán o Yámana	9	Quechua	5	Otro (especifique)	10
Mapuche	1	Colla	6																		
Aymara	2	Diaguíta	7																		
Rapa Nui	3	Kawésqar	8																		
Likan Antai	4	Yagán o Yámana	9																		
Quechua	5	Otro (especifique)	10																		

PARA TODAS LAS PERSONAS DE 15 AÑOS O MÁS																									
34 ¿CUÁL ES SU ESTADO CIVIL ACTUAL (LEGAL)?	<table style="width: 100%;"> <tr> <td>Soltero/a</td> <td style="text-align: center;">1</td> <td>Viudo/a</td> <td style="text-align: center;">4</td> </tr> <tr> <td>Casado/a</td> <td style="text-align: center;">2</td> <td>Anulado/a</td> <td style="text-align: center;">5</td> </tr> <tr> <td>Divorciado/a</td> <td style="text-align: center;">3</td> <td></td> <td></td> </tr> </table>	Soltero/a	1	Viudo/a	4	Casado/a	2	Anulado/a	5	Divorciado/a	3														
Soltero/a	1	Viudo/a	4																						
Casado/a	2	Anulado/a	5																						
Divorciado/a	3																								
35 ¿ACTUALMENTE CUÁL ES SU ESTADO DE HECHO?	<table style="width: 100%;"> <tr> <td>Casado/a vive con su esposo/a</td> <td style="text-align: center;">1</td> </tr> <tr> <td>Conviviente con pareja de distinto sexo</td> <td style="text-align: center;">2</td> </tr> <tr> <td>Conviviente con pareja del mismo sexo</td> <td style="text-align: center;">3</td> </tr> <tr> <td>No convive con pareja</td> <td style="text-align: center;">4</td> </tr> </table>	Casado/a vive con su esposo/a	1	Conviviente con pareja de distinto sexo	2	Conviviente con pareja del mismo sexo	3	No convive con pareja	4																
Casado/a vive con su esposo/a	1																								
Conviviente con pareja de distinto sexo	2																								
Conviviente con pareja del mismo sexo	3																								
No convive con pareja	4																								
36 ¿CUÁL DE ESTAS ALTERNATIVAS DESCRIBE MEJOR SU SITUACIÓN LABORAL ACTUAL?	<table style="width: 100%;"> <tr> <td>Trabajando por ingreso</td> <td style="text-align: center;">1</td> </tr> <tr> <td>Tiene empleo, pero no está trabajando</td> <td style="text-align: center;">2</td> </tr> <tr> <td>Trabajando para un familiar sin pago</td> <td style="text-align: center;">3</td> </tr> <tr> <td>Estudiando (Pase a P. 38)</td> <td style="text-align: center;">4</td> </tr> <tr> <td>Sin trabajo y está buscando</td> <td style="text-align: center;">5</td> </tr> <tr> <td>En quehaceres de su hogar</td> <td style="text-align: center;">6</td> </tr> <tr> <td>Jubilado, pensionado o rentista</td> <td style="text-align: center;">7</td> </tr> <tr> <td>Otra situación</td> <td style="text-align: center;">8</td> </tr> </table>	Trabajando por ingreso	1	Tiene empleo, pero no está trabajando	2	Trabajando para un familiar sin pago	3	Estudiando (Pase a P. 38)	4	Sin trabajo y está buscando	5	En quehaceres de su hogar	6	Jubilado, pensionado o rentista	7	Otra situación	8								
Trabajando por ingreso	1																								
Tiene empleo, pero no está trabajando	2																								
Trabajando para un familiar sin pago	3																								
Estudiando (Pase a P. 38)	4																								
Sin trabajo y está buscando	5																								
En quehaceres de su hogar	6																								
Jubilado, pensionado o rentista	7																								
Otra situación	8																								
37 EN ESTE TRABAJO USTED ES:	<table style="width: 100%;"> <tr> <td>Trabajador asalariado</td> <td style="text-align: center;">1</td> </tr> <tr> <td>Trabajador de servicio doméstico</td> <td style="text-align: center;">2</td> </tr> <tr> <td>Empleador, empresario o patrón</td> <td style="text-align: center;">3</td> </tr> <tr> <td>Trabajador por cuenta propia o independiente</td> <td style="text-align: center;">4</td> </tr> <tr> <td>Familiar no remunerado</td> <td style="text-align: center;">5</td> </tr> </table>	Trabajador asalariado	1	Trabajador de servicio doméstico	2	Empleador, empresario o patrón	3	Trabajador por cuenta propia o independiente	4	Familiar no remunerado	5														
Trabajador asalariado	1																								
Trabajador de servicio doméstico	2																								
Empleador, empresario o patrón	3																								
Trabajador por cuenta propia o independiente	4																								
Familiar no remunerado	5																								
38 ¿EN QUÉ COMUNA USTED ESTUDIA O REALIZA SU TRABAJO REMUNERADO?	<table style="width: 100%;"> <tr> <td>En esta comuna, en la vivienda</td> <td style="text-align: center;">1</td> </tr> <tr> <td>En esta comuna, fuera de la vivienda</td> <td style="text-align: center;">2</td> </tr> <tr> <td>En varias comunas</td> <td style="text-align: center;">3</td> </tr> <tr> <td>En otra comuna (anote comuna)</td> <td style="text-align: center;">4</td> </tr> </table>	En esta comuna, en la vivienda	1	En esta comuna, fuera de la vivienda	2	En varias comunas	3	En otra comuna (anote comuna)	4																
En esta comuna, en la vivienda	1																								
En esta comuna, fuera de la vivienda	2																								
En varias comunas	3																								
En otra comuna (anote comuna)	4																								
39 ¿CUÁL ES SU RELIGIÓN O CREDO?	<table style="width: 100%;"> <tr> <td>Católica</td> <td style="text-align: center;">1</td> <td>Budista</td> <td style="text-align: center;">7</td> </tr> <tr> <td>Evangélica o Protestante</td> <td style="text-align: center;">2</td> <td>Fe Bahá'í</td> <td style="text-align: center;">8</td> </tr> <tr> <td>Judía</td> <td style="text-align: center;">3</td> <td>Testigo de Jehová</td> <td style="text-align: center;">9</td> </tr> <tr> <td>Musulmana</td> <td style="text-align: center;">4</td> <td>Espiritualidad Indígena</td> <td style="text-align: center;">10</td> </tr> <tr> <td>Mormón</td> <td style="text-align: center;">5</td> <td>Otra</td> <td style="text-align: center;">11</td> </tr> <tr> <td>Ortodoxa</td> <td style="text-align: center;">6</td> <td>Ninguna</td> <td style="text-align: center;">12</td> </tr> </table>	Católica	1	Budista	7	Evangélica o Protestante	2	Fe Bahá'í	8	Judía	3	Testigo de Jehová	9	Musulmana	4	Espiritualidad Indígena	10	Mormón	5	Otra	11	Ortodoxa	6	Ninguna	12
Católica	1	Budista	7																						
Evangélica o Protestante	2	Fe Bahá'í	8																						
Judía	3	Testigo de Jehová	9																						
Musulmana	4	Espiritualidad Indígena	10																						
Mormón	5	Otra	11																						
Ortodoxa	6	Ninguna	12																						
SÓLO PARA MUJERES DE 15 AÑOS O MÁS																									
40 ¿CUÁNTAS HIJAS E HIJOS NACIDOS VIVOS HA TENIDO USTED EN TOTAL?	<p style="text-align: right;">Si contesta ninguno anote 0, continuar con la siguiente persona del hogar</p> <p>Cantidad</p>																								
41 ¿CUÁNTOS HIJOS/AS ESTÁN VIVOS ACTUALMENTE?	<p>Cantidad</p>																								
42 ¿EN QUÉ MES Y AÑO NACIÓ SU ÚLTIMO HIJO/A NACIDO VIVO?	<p>Mes</p> <p>Año</p>																								



CUESTIONARIO CENSAL VIVIENDAS COLECTIVAS CENSO 2012

NÚMERO DE PORTAFOLIO

Copie aquí el número del Portafolio

--	--	--	--	--	--	--	--

Traspase este número a cada cuestionario

Los datos que el INE solicita son CONFIDENCIALES
El Artículo 29, Ley 17.374, establece el SECRETO ESTADÍSTICO

NOMBRE

PARA TODAS LAS PERSONAS

1. SEXO
1. Hombre 2. Mujer

2. ¿CUÁNTOS AÑOS CUMPLIDOS TIENE?

-Si la persona aún no cumple 1 año, anote 00.

-Si la persona tiene 1 a 99 años anote 01, 05, 10, 19, 43, ..., 99.

-Si la persona tiene 100 años o más, complete las cifras faltantes

--	--	--	--	--	--	--	--

3. ¿CUÁL ES SU NACIONALIDAD? (SE PUEDE MARCAR MÁS DE UNA OPCIÓN)

1. Chilena

2. Otra nacionalidad (Especifique cuál)

--	--	--	--	--	--	--	--

4. ¿EN QUÉ COMUNA O PAÍS VIVÍA USTED EN ABRIL DE 2007?

1. Aún no nacía.

2. En esta comuna.

3. En otra comuna. Anote comuna.

4. En otro país. Anote país.

--	--	--	--	--	--	--	--

5. CUANDO USTED NACIÓ, ¿EN QUÉ COMUNA O PAÍS VIVÍA SU MADRE?

1. En esta comuna.

2. En otra comuna. Anote comuna.

3. En otro país. Anote país.

--	--	--	--	--	--	--	--

Si marcó 3. ¿En qué año Ud. llegó al país?

--	--	--	--	--	--	--	--

6. ¿SE CONSIDERA PERTENECIENTE A ALGÚN PUEBLO INDÍGENA (ORIGINARIO)?

1. Sí 2. No (Pasa a p. 8)

7. ¿A CUÁL PERTENECE?

1. Mapuche <input type="checkbox"/>	6. Colla <input type="checkbox"/>
2. Aymara <input type="checkbox"/>	7. Diaguita <input type="checkbox"/>
3. Rapa Nui <input type="checkbox"/>	8. Kawésqar <input type="checkbox"/>
4. Likan Antai <input type="checkbox"/>	9. Yagán o Yámana <input type="checkbox"/>
5. Quechua <input type="checkbox"/>	10. Otro. (Especifique) <input type="checkbox"/>

8. ¿EN QUÉ IDIOMAS PUEDE TENER UNA CONVERSACIÓN? (SE PUEDE MARCAR MÁS DE UNA OPCIÓN)

1. No puede hablar.

2. Español

3. Mapudungún

4. Aymara

5. Quechua

6. Rapa Nui

7. Inglés

8. Otro

9. ¿SABE UD. LEER Y ESCRIBIR?

1. Sí 2. No

10. ¿CUÁL ES EL NIVEL EDUCACIONAL MÁS ALTO CURSADO POR USTED?

1. Nunca asistió

2. Jardín infantil / Sala Cuna

3. Kinder / Pre-kinder

4. Diferencial

5. Básica, primaria o preparatoria

6. Media Científico Humanista o Humanidades

7. Media Técnico Profesional, Comercial, Industrial o Normalista

8. Técnico de Nivel Superior

9. Profesional

10. Postítulo

11. Magíster

12. Doctorado

11. ¿COMPLETÓ EL NIVEL EDUCACIONAL ANTERIORMENTE DECLARADO?

1. Sí 2. No

12. EN ESE NIVEL EDUCACIONAL ¿CUÁL FUE EL ÚLTIMO CURSO QUE APROBÓ? (SI LA PERSONA CURSA PRIMER AÑO DEL NIVEL, MARQUE 0)

0 1° 2° 3° 4° 5° 6° 7° 8°

13. ¿ESTUDIA ACTUALMENTE EN ALGUNO DE LOS NIVELES EDUCACIONALES ANTERIORMENTE EXPUESTOS?

1. Sí 2. No

14. ¿PUEDE REALIZAR ALGUNA DE LAS SIGUIENTES ACTIVIDADES SIN AYUDA?

Sí No

a. Buscar información en Internet

b. Escribir y enviar un correo electrónico

15. TIENE UD. ALGUNA DE LAS SIGUIENTES CONDICIONES PERMANENTES:

Sí No

a. Dificultad física y/o de movilidad

b. Mudez o dificultad en el habla

c. Dificultad psiquiátrica, mental o intelectual

d. Sordera o dificultad auditiva incluso usando audífonos

e. Ceguera o dificultad para ver incluso usando lentes

PARA TODAS LAS PERSONAS DE 15 AÑOS O MÁS

16. ¿CUÁL ES SU ESTADO CIVIL ACTUAL (LEGAL)?

1. Soltero/a 4. Viudo/a

2. Casado/a 5. Anulado/a

3. Divorciado/a

17. ¿ACTUALMENTE CUÁL ES SU ESTADO DE HECHO?

1. Casado/a vive con su esposo/a

2. Conviviente con pareja de distinto sexo

3. Conviviente con pareja del mismo sexo

4. No convive con pareja

18. ¿CUÁL DE ESTAS ALTERNATIVAS DESCRIBE MEJOR SU SITUACIÓN LABORAL ACTUAL?

1. Trabajando por ingreso

2. Tiene empleo, pero no está trabajando

3. Trabajando para un familiar sin pago

4. Estudiando (Pasa a p. 20)

5. Sin trabajo y está buscando

6. En quehaceres de su hogar

7. Jubilado, pensionado o rentista

8. Otra situación

19. EN ESTE TRABAJO USTED ES:

1. Trabajador asalariado

2. Trabajador de servicio doméstico

3. Empleador, empresario o patrón

4. Trabajador por cuenta propia o independiente

5. Familiar no remunerado

20. ¿EN QUÉ COMUNA USTED ESTUDIA O REALIZA SU TRABAJO REMUNERADO?

1. En esta comuna, en la vivienda

2. En esta comuna, fuera de la vivienda

3. En varias comunas

4. En otra comuna (anote comuna):

--	--	--	--	--	--	--	--

21. ¿CUÁL ES SU RELIGIÓN O CREDO?

1. Católica <input type="checkbox"/>	8. Fe Bahá'í <input type="checkbox"/>
2. Evangélica o Protestante <input type="checkbox"/>	9. Testigo de Jehová <input type="checkbox"/>
3. Judía <input type="checkbox"/>	10. Espiritualidad indígena <input type="checkbox"/>
4. Musulmana <input type="checkbox"/>	11. Otra <input type="checkbox"/>
5. Mormón <input type="checkbox"/>	12. Ninguna <input type="checkbox"/>
6. Ortodoxa <input type="checkbox"/>	
7. Budista <input type="checkbox"/>	

SÓLO PARA MUJERES DE 15 AÑOS O MÁS

22. ¿CUÁNTAS HIJAS E HIJOS NACIDOS VIVOS HA TENIDO USTED EN TOTAL?

Cantidad

Si contesta ninguno anote 0, continuar con la siguiente persona del hogar

23. ¿CUÁNTOS HIJOS/AS ESTÁN VIVOS ACTUALMENTE?

Cantidad

24. ¿EN QUÉ MES Y AÑO NACIÓ SU ÚLTIMO HIJO/A NACIDO VIVO?

MES AÑO



REPÚBLICA DE CHILE



censo >2012

INSTITUTO NACIONAL DE ESTADÍSTICAS
XVIII CENSO NACIONAL DE POBLACIÓN Y VII DE VIVIENDA

**CUESTIONARIO CENSAL VIVIENDAS COLECTIVAS
PARA PERSONAS NO RESIDENTES EN CHILE
CENSO 2012**

NÚMERO DE PORTAFOLIO

Copie aquí el número
del Portafolio

Traspase este número a cada cuestionario

Los datos que el INE solicita son CONFIDENCIALES
El Artículo 29, Ley 17.374, establece el
SECRETO ESTADÍSTICO

NOMBRE

PARA TODAS LAS PERSONAS

1. SEXO

1. Hombre 2. Mujer

2. ¿CUÁNTOS AÑOS CUMPLIDOS TIENE?

-Si la persona aún no cumple 1 año,
anote 00.
-Si la persona tiene 1 a 99 años anote
01, 05, 10, 19, 43, ..., 99.
-Si la persona tiene 100 años o más,
complete las cifras faltantes

3. ¿CUÁL ES SU NACIONALIDAD?
(SE PUEDE MARCAR MÁS DE UNA OPCIÓN)

1. Chilena
2. Otra nacionalidad
(Especifique cuál)

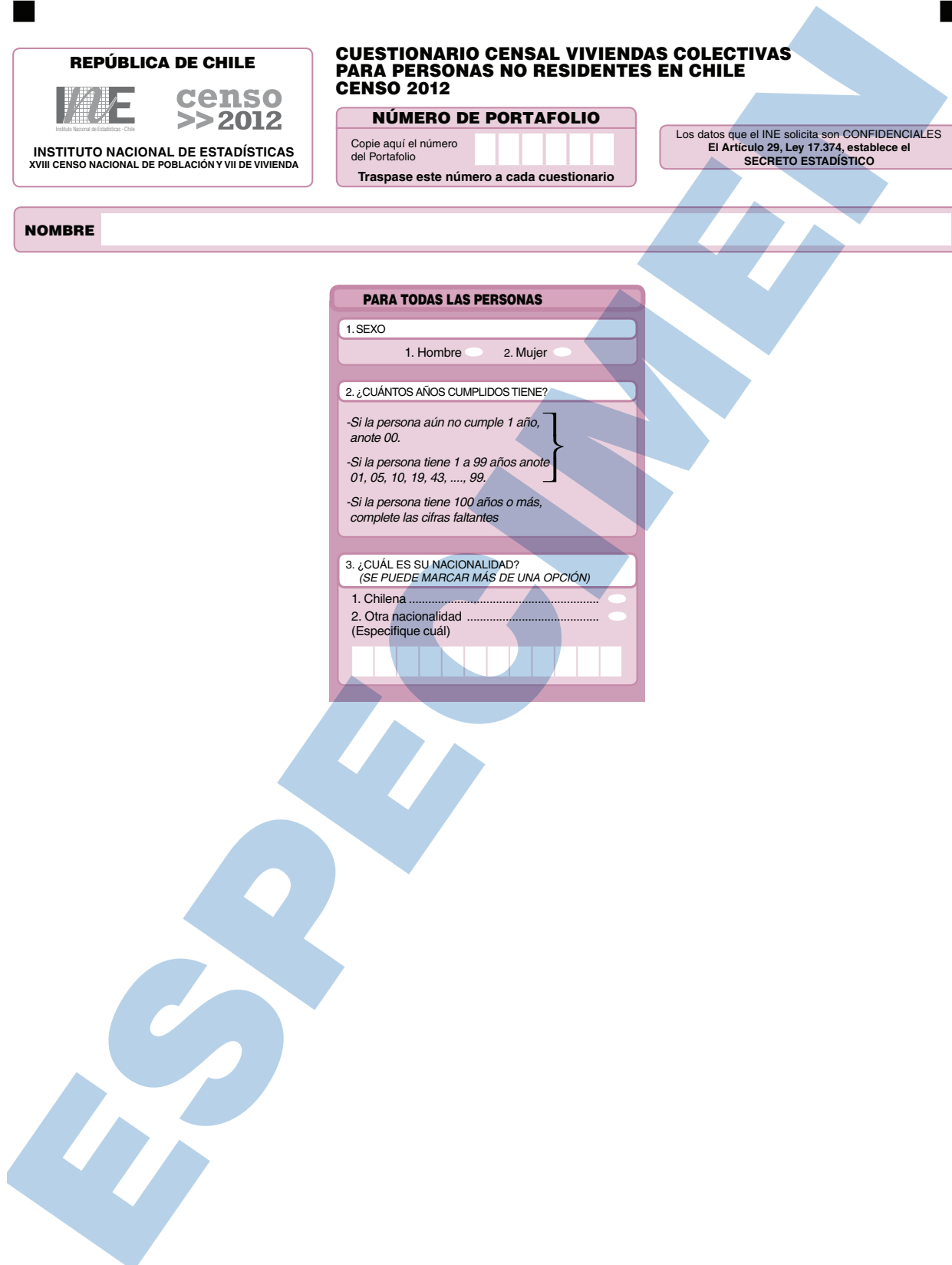

censo >> 2012

Resultados VII Censo de Vivienda





Créditos

Francisco Labbé Opazo, Director Nacional.
Eduardo Carrasco Arriagada, Jefe Censo Población y Vivienda 2012.

Período de la información: 9 de abril al 30 junio de 2012
Instituto Nacional de Estadísticas:
Dirección: Paseo Bulnes 418, teléfono: (56-2) 2892 4000
Fax: 6712169; casilla de correo 498 – correo 3; sitio web: www.ine.cl
Correo electrónico: ine@ine.cl; Santiago – Chile.
ISBN: 978-956-323-129-8



Índice General

Índice de cuadros	4
Presentación	9
Los censos en Chile.....	13
Censo 2012, el primer censo de derecho	14
Objetivos.....	15
Marco institucional y legal	15
Bases Metodológicas del primer censo de derecho en Chile	16
Organización y etapas del censo.....	16
Etapas de preparación y planificación	18
Etapas precensales.....	18
Preparación del cuestionario censal	19
Análisis y prueba.....	19
Cambios respecto al cuestionario censal de 2002	21
Preparación del levantamiento censal.....	21
Procesamiento y resultados	24
Publicación de resultados.....	24
Características de las viviendas y de los hogares	24
10.- Vivienda y hogar.....	24
Anexos.....	119
Glosario	121
Cuestionario censal viviendas particulares.....	129
Cuestionario censal viviendas colectivas	132
Cuestionario censal personas no residentes en Chile.....	133



Índice de Cuadros

Características demográficas, sociales, culturales y económicas de la población (Tomo I)

Características generales de la población

1.1	Población total, por sexo e índice de masculinidad, según región y área urbana-rural.....	37
1.2	Población total, por área urbana-rural y sexo, según región, grupos quinquenales de edad y edad simple.....	69
1.3	Población de 15 años o más, por estado civil actual (legal), según región, sexo y grandes grupos de edad.....	112
1.4	Población de 15 años o más, por estado de hecho, según región, sexo y grandes grupos de edad.....	119

Migración

2.1	Población de 5 años o más, migrantes y no migrantes, por región de residencia habitual en abril de 2007, según región de residencia habitual actual, sexo y grandes grupos de edad.....	126
2.2	Población nacida en el extranjero por sexo, según continente y país de nacimiento.....	141

Fecundidad

3.1	Población femenina de 15 años o más con fecundidad declarada, por número total de hijos nacidos vivos y promedio de hijos por mujer, según grupos de edad de la madre.....	143
3.2	Población femenina de 15 años o más, con fecundidad y sobrevivencia declarada, por número total de hijos nacidos vivos, hijos sobrevivientes e hijos muertos, según grupos de edad de la madre.....	144
3.3	Población femenina de 15 años o más, por estado civil actual (legal) y situación laboral actual, según grupos de edad de la madre y número de hijos nacidos vivos.....	145

Características sociales y culturales

Educación

4.1	Población de 10 años o más, por condición de alfabetismo, porcentaje y sexo, según grupo de edad.....	149
4.2	Población total, por grupo de edad, según sexo, nivel de instrucción y último curso aprobado.....	150



4.3	Población de 5 años o más, por grupo de edad, según sexo y años de estudio aprobado.....	154
4.4	Población de 5 años o más, por condición de uso de internet y sexo, según región y grupos de edad.....	156

Etnia

5.1	Población total y que declaró etnia, por grupo étnico, según región de residencia habitual actual, sexo y grupo de edad.....	172
5.2	Población de 5 años y más que declaró etnia, por grupo étnico, según sexo, condición de migración y grupo de edad.....	202
5.3	Población total, por nivel de instrucción, según sexo, grupo étnico y grupo de edad.....	204
5.4	Población de 15 años o más que pertenece a un grupo étnico, por tipo de condición de actividad, según grupo étnico, sexo y grupo de edad.....	214
5.5	Población de 15 años o más ocupada que pertenece a un grupo étnico, por categoría ocupacional, según sexo y grupo étnico.....	220
5.6	Hogares con jefe de hogar perteneciente a algún grupo étnico, por tamaño del hogar y tipo de vivienda.....	221
5.7	Población de 5 años o más, por idioma en que puede tener una conversación, según sexo, grupo étnico y grupo de edad.....	222

Religión

6.1	Población de 15 años o más, por religión, según región, sexo y grupo de edad.....	229
6.2	Población de 15 años o más, por sexo y religión, según grupo de edad y estado civil actual (legal).....	239
6.3	Población de 15 años o más, por sexo y religión, según grupo de edad y nivel de educación.....	243

Discapacidad

7.1	Población con discapacidades, por sexo y tipo de discapacidad, según región y grupo de edad.....	251
7.2	Población con discapacidades, por grupo de edad, según sexo y nivel de educación.....	267
7.3	Población de 15 años o más con discapacidades, por tipo y condición de actividad, según sexo y años de estudio aprobados.....	269
7.4	Población de 15 años o más ocupada con discapacidades, por categoría ocupacional, según sexo y años de estudio aprobados.....	270

Características económicas de la población

Laborales

8.1	Población de 15 años o más, por tipo y condición de actividad y tasa de participación, según sexo y grupo de edad.....	271
8.2	Población de 15 años o más ocupada, por categoría ocupacional, según región, sexo y nivel educacional.....	272
8.3	Población de 15 años o más que trabaja y estudia, por categoría ocupacional, según región, sexo y nivel educacional.....	288

Desplazamiento por trabajo o estudio

9.1	Población de 15 años o más que trabaja o estudia, por sexo y tipo de desplazamiento, según región, provincia y comuna de residencia habitual y motivo.	298
9.2	Población de 15 años o más que trabaja o estudia, por sexo y tipo de desplazamiento, según grupo de edad y años de estudio aprobado.	328
9.3	Población de 15 años o más que estudia, por sexo y tipo de desplazamiento, según grupo de edad y años de estudio aprobados.....	330
9.4	Población de 15 años o más que trabaja, por sexo y tipo de desplazamiento, según grupo de edad y años de estudio aprobados.....	332

Características de las Viviendas y Hogares (Tomo II)

Viviendas

10.1	Viviendas por condición de ocupación, según región y tipo de vivienda.	33
10.2	Personas en viviendas ocupadas por grupo de edad, según tipo de vivienda.	38
10.3	Viviendas particulares ocupadas, por material de construcción predominante en la cubierta exterior del techo, según material de construcción predominante en las paredes exteriores y en el piso.	39
10.4	Viviendas particulares ocupadas y personas, por tipo de vivienda, según origen de la electricidad y origen del agua.	41
10.5	Viviendas particulares ocupadas y personas, por tipo de vivienda, según conexión del servicio higiénico	43
10.6	Viviendas particulares ocupadas, por principal medio de eliminación de basura y tipo de vivienda.	44
10.7	Viviendas particulares ocupadas con personas presentes, por número de hogares en la vivienda y tipo de vivienda.	45
10.8	Viviendas particulares ocupadas con personas presentes, por condición de tenencia de la vivienda, según región y tipo de vivienda.....	46

Hogares

11.1	Hogares en viviendas particulares ocupadas con personas presentes, por condición de tenencia de la vivienda, según región y tipo de vivienda.....	50
11.2	Jefes/as de hogar y otros miembros del hogar, por relación de parentesco con el jefe/a de hogar, según sexo del jefe/a de hogar y número de personas en el hogar.....	54
11.3	Jefe/a de hogar y otros miembros del hogar, por relación de parentesco con el jefe/a de hogar, según área urbana-rural, sexo y grupos de edad del jefe/a de hogar.....	56
11.4	Jefes de hogares con hijos de 15 años o más, por sexo y años de estudio aprobados de los hijos, sexo y años de estudio aprobados del jefe de hogar.....	57
11.5	Persona que más aporta a la mantención del hogar, por relación de parentesco con el jefe/a de hogar, según sexo y grupos de edad de la persona que más aporta a la mantención del hogar.....	59
11.6	Persona que más aporta a la mantención del hogar, por relación de parentesco con el jefe/a de hogar, según región, sexo y nivel de educación de la persona que más aporta a la mantención del hogar.....	60
11.7	Hogares particulares, por combustible usado para cocinar, según región y tipo de vivienda.	92



11.8	Hogares particulares, por tipo de combustible usado para el sistema de agua caliente, según región y tipo de vivienda.	96
11.9	Hogares particulares, por tipo de combustible usado para calefacción, según región y tipo de vivienda.....	100
11.10	Hogares, por número de personas en el hogar, según número de piezas que el hogar usa exclusivamente como dormitorio.	104
11.11	Hogares, por bienes y servicios del hogar, según región y tipo de vivienda.....	105
11.12	Hogares, por práctica habitual de reciclaje, según región y tipo de vivienda.	109
11.13	Hogares, por condición de tenencia del sitio de la vivienda, según región y tipo de vivienda.	113





Presentación

El Instituto Nacional de Estadísticas entrega a la ciudadanía los resultados de XVIII Censo de Población y VII de Vivienda, el cual tuvo un importante cambio metodológico, pasando de un Censo de Hecho a un Censo de Derecho, lo que profesionalizó el proceso de levantamiento, logrando una cobertura en vivienda histórica para nuestro país y una mejora sustancial en la calidad de la información obtenida.

El paso de un censo de hecho –en el que la población es censada donde durmió la noche anterior al día del levantamiento–, a uno de derecho –donde la población es encuestada en el lugar de residencia habitual– no altera la comparabilidad de los datos, ya que en los censos anteriores se consultó por la comuna de residencia habitual a toda la población censada.

Un censo permite caracterizar a la población de un territorio en un momento determinado: saber quiénes somos, cómo vivimos, cómo estamos y cómo la sociedad ha cambiado en comparación con otras décadas.

Para la autoridad, estos resultados son una poderosa herramienta que permitirá diseñar políticas públicas adecuadas y, con ello, producir avances importantes en la calidad de vida de la población. Al mismo tiempo, dan la posibilidad de comparar algunos indicadores de Chile con los del resto del mundo.

Para los centros de pensamiento y estudio, así como para los medios de comunicación, las cifras del censo son un insumo riquísimo para potenciar sus puntos de vista y generar miradas que beneficien la discusión pública.

Para los empresarios, grandes y pequeños, estos datos son una posibilidad única de mejorar sus emprendimientos y, como consecuencia, hacer crecer al país.

Queremos destacar la gran labor del equipo humano que hizo posible la realización de este importante proyecto, principalmente a más de 17 mil personas –censistas, supervisores y encargados de local– que golpearon puertas llegando a lugares nunca antes encuestados; a todos los funcionarios del INE que se involucraron comprometidamente en este desafío. Asimismo, agradecemos el destacado aporte de los alcaldes de nuestro país, sin cuya importante colaboración, este proyecto habría sido difícil de realizar. También damos las gracias a quienes nos recibieron en sus viviendas y entregaron la información de manera entusiasta y cálida.

En este libro entregamos la totalidad de los tabulados con los resultados del Censo 2012, que también pueden descargarse de manera gratuita del sitio web www.censo.cl.

Chile cuenta ahora con una mayor y mejor información estadística, la que servirá para guiar las políticas públicas de los próximos diez años.

Francisco Labbé Opazo
Director
Instituto Nacional de Estadísticas

censo
>> 2012

Características de las
Viviendas y Hogares





Los censos en Chile

Durante el gobierno del general Joaquín Prieto, se llevó a cabo el que es considerado el Primer Censo Nacional de Población, iniciado en 1831, empadronándose las provincias de Concepción, Valdivia, Chiloé, Maule y el Departamento de Santiago. En 1834 se agregó el resto del país, con importantes omisiones. La recopilación de los empadronamientos parciales dio origen a lo que se ha llamado el Censo de 1835.

La medida más importante que determinó la preocupación censal en Chile fue la Ley de Censos, dictada el 12 de julio de 1843 durante la presidencia del general Manuel Bulnes. La ley fijó un intervalo cronológico estable y regular de diez años para efectuar los futuros recuentos del país. El 1° de octubre de 1843 el gobierno dispuso que se efectuara el Censo General de la República y que se tomaran todas las medidas legales y administrativas para facilitar las tareas. Así, a los seis meses de su creación, la Oficina de Estadística asumió la responsabilidad del levantamiento del Segundo Censo General de Población de Chile. Otra ley, del 17 de septiembre de 1847, afianzó definitivamente el Servicio Nacional de Estadísticas, como un Departamento dependiente del Ministerio del Interior. Este escenario permitió que los censos se realizaran regularmente (1854, 1865, 1875, 1885 y de 1895).

Correspondía efectuar el primer censo del siglo XX en 1905 pero, por dificultades presupuestarias, se postergó hasta noviembre de 1907. Este censo marcó un hito en la documentación demográfica de Chile. El censo que debía realizarse en 1917, fue postergado hasta 1920, dado que en 1910 Chile adhirió a la Cuarta Conferencia Internacional Americana, celebrada en Buenos Aires, que recomendó a todos los países levantar el censo en el año 1920. La Quinta Conferencia Internacional Panamericana, celebrada en Santiago de Chile en 1923, amplió la recomendación para levantar un censo de población al final de cada década. En esa línea, se efectuaron en Chile los censos de 1930 y 1940 que marcaron la culminación de un largo período a través del cual se logró formar una idea clara en la conciencia ciudadana de la importancia de los censos en el adelanto material y cultural de los estados modernos. Los censos pasaron así a ser una operación sistemática y científica destinada a reflejar el estado demográfico del país en un momento determinado. Un avance de esa misma tendencia fue la creación en 1940 del Instituto Interamericano de Estadísticas (IASI) con sede en Washington. Tres años después, en 1943, ésta adquirió un nuevo sentido de acción con el Primer Congreso Demográfico Interamericano, celebrado en México, que recomendó a los países americanos levantar en 1950 o en una fecha próxima, sus respectivos censos de población, de acuerdo con bases y procedimientos comunes que permitieran comparar los resultados. Después de la Segunda Guerra Mundial el Instituto Interamericano de Estadísticas se convirtió, en el organismo propulsor del Programa del Censo de las Américas (COTA). Bajo sus normas, Chile realizó en 1952 el XII Censo de Población y el Primer Censo de Vivienda. Con posterioridad, de acuerdo a esos parámetros, se han realizado el XIII Censo de Población y II de Vivienda en 1960; el XIV Censo de Población y III de Vivienda en 1970; el XV Censo de Población y IV de Vivienda en 1982; el XVI Censo Nacional de Población y V de Vivienda en 1992; y el XVII Censo Nacional de Población y VI de Vivienda en 2002, que fue el primero del siglo XXI. De esta forma correspondió levantar el año 2012 el XVIII Censo Nacional de Población y VII de Vivienda, siendo el primer Censo de Derecho realizado en Chile.

Los 18 Censos Nacionales de Población

CHILE: AÑOS, POBLACIÓN TOTAL Y TASA DE CRECIMIENTO ANUAL, SEGÚN CENSOS

Orden	Fecha del censo	Población	Tasa de crecimiento anual intercensal
I	(1831-1834) 1835	1.010.332	
II	1 octubre 1843	1.083.701	0,88
III	19 de abril 1854	1.439.120	2,69
IV	19 de abril 1865	1.819.223	2,13
V	19 de abril 1875	2.075.971	1,32
VI	26 de noviembre 1885	2.507.005	1,78
VII	28 de noviembre 1895	2.695.625	0,72
VIII	28 de noviembre 1907	3.231.022	1,51
IX	15 de diciembre 1920	3.730.235	1,10
X	27 de noviembre 1930	4.287.445	1,40
XI	28 de noviembre 1940	5.023.539	1,58
XII	24 de abril 1952	5.932.995	1,46
XIII	29 de noviembre 1960	7.374.115	2,53
XIV	22 de abril 1970	8.884.768	1,98
XV	21 de abril 1982	11.329.736	2,02
XVI	22 de abril 1992	13.348.401	1,64
XVII	24 de abril 2002	15.116.435	1,24
XVIII	9 de abril al 30 de junio 2012	16.634.603	0,99

La tasa para el año 2012 fue calculada con la población residente en el país el año 2002 que fue de 15.051.136 personas.

Censo 2012, el primer Censo de Derecho

El Censo de Población y Vivienda es la medición más importante del país, se realiza cada diez años y es el operativo estadístico más amplio que se realiza en Chile, y debe cumplir con tres características básicas: simultaneidad, periodicidad y universalidad. Esto significa que un censo se hace en un momento o período, cada cierto tiempo y en todo el territorio.

A través del censo se pueden conocer las características sociales, culturales, demográficas, entre otras, de los habitantes del país, como el cuánto crece la cantidad de hombres y mujeres; cuál es el nivel educativo o su religión; cuántos pertenecen a pueblos originarios o el número de personas con discapacidad. Además, entrega información de las viviendas y hogares.

El XVIII Censo Nacional de Población y VII de Vivienda corresponde al primer Censo de Derecho que se realiza en el país, cambio que se condice con recomendaciones internacionales que sugerían modificar la modalidad.

Los censos anteriores se basan en un Censo de Hecho, lo que significa que las personas eran censadas en el lugar donde pernoctó la noche anterior. El Censo de Derecho, en tanto, hace referencia a la residencia habitual de cada persona, es decir, al lugar donde la persona ha residido la mayor parte de los últimos doce meses o tiene la intención de permanecer la mayor parte de los próximos doce meses, con excepción de las ausencias por motivos laborales o de vacaciones.

Este cambio metodológico trae consigo una serie de variantes debido a que se rompe con la tradición de la realización del censo en un día y se cambia a un levantamiento censal más extenso, de aproximadamente tres meses, lo que implica cambios técnicos y operativos importantes como, por ejemplo, contratar al personal encargado del levantamiento censal a lo largo de todo el país, modificando, de esta forma, contar con censistas voluntarios, modalidad desarrollada hasta el censo del año 2002.

Junto con lo anterior se presenta la planificación acuciosa para determinar la ubicación y el número de locales operativos requeridos para albergar al personal encargado del levantamiento censal (encargado de local, supervisores y censistas), lo que se determinó de acuerdo a la extensión y población, entre otras cosas, para cada una de las 346 comunas. De la misma forma se debió planear cómo surtir de todo el material e indumentaria censal a los más de 15.000 censistas repartidos en todo el territorio nacional.

Debido a la envergadura del Proyecto Censo, el Instituto Nacional de Estadísticas (INE) debió conformar un comité directivo en el que participaban las máximas autoridades de la institución, instancia en donde se tomaban las decisiones más relevantes para el proyecto, como lo fue el cambio de un Censo de Hecho a uno de Derecho. La composición de dicho comité se presenta en el Esquema 1.



Esquema 1

Organización del Comité Directivo INE



Por todo lo anterior se desplegó una potente campaña comunicacional con el fin de lograr reclutar el personal censal requerido en las 346 comunas pobladas del país.

Además se contó con la plataforma web como constante medio informativo para la ciudadanía, www.censo.cl, que permitió la entrega periódica de información actualizada a los medios de comunicación y población en general sobre los pasos que iba dando el Proyecto Censo y sus avances. Asimismo, y con el fin de entregar la mayor confianza y seguridad a la población en general, en la misma página web del censo se dispuso de un banner en el que las personas al momento de ser censadas podían ingresar el Rut del censista que los visitaba y verificar la identidad de este, teniendo así la certeza de que efectivamente correspondía a personal censal.

Por todo esto y más el XVIII Censo Nacional de Población y VII de Vivienda corresponde al proyecto estadístico más ambicioso desarrollado en el país en los últimos años.

Objetivos:

- Analizar y difundir información estadística sobre las características sociales, económicas y demográficas de los hogares y personas de Chile.
- Disponer de información estructural para medir fenómenos específicos como discapacidad, calidad de vida, uso del tiempo y trabajo infantil, entre otras.
- Asegurar la comparabilidad internacional.
- Construir series históricas que permitan ver la evolución de las principales variables.
- Difundir información estadística sobre la población y las viviendas en Chile.
- Construir el marco o universo para la elaboración de muestras representativas que permiten investigar en profundidad, a través de encuestas específicas, temas de interés referidos a las viviendas, a los hogares o a las personas.

Marco Institucional y Legal

La Ley Orgánica del Instituto Nacional de Estadísticas (N° 17.374) y su respectivo Decreto del Ministerio de Economía N° 1.062 del 30 de octubre de 1970 constituyen la base del marco institucional vigente para la realización de los censos en Chile.

La Ley Orgánica del INE establece en su artículo

1°: “El Instituto Nacional de Estadísticas, organismo técnico e independiente, es una persona jurídica de derecho público, funcionalmente descentralizado y con patrimonio propio, encargado de las estadísticas y censos oficiales de la República, que se relacionará con el Gobierno a través del Ministerio de Economía, Fomento y Reconstrucción”.

La reglamentación del censo se complementa mediante decretos relacionados con la fijación de normas generales para su ejecución, entre otras cosas. El siguiente es un resumen de los contenidos de esos decretos:

- Decreto N° 321 del 12 de febrero de 2010

Establece el año de levantamiento del Precenso 2011 y del XVIII Censo Nacional de Población y VII de Vivienda durante el año 2012, además de entregar las disposiciones para la prestación de colaboración por parte de los servicios públicos dependientes del estado en caso de requerir el INE de su participación.

- Decreto N° 236 del 30 de octubre de 2010

Decreta la creación de la Comisión Nacional del XVIII Censo Nacional de Población y VII de Vivienda, encargada de establecer los requerimientos del INE a los servicios públicos para el levantamiento de dicho proyecto, además fija las personas a participar.

- Decreto N° 36 del 12 de agosto de 2011

Aprueba el reglamento del XVIII Censo Nacional de Población y VII de Vivienda, en el que se dispusieron las funciones del Director Ejecutivo Nacional de los Censos; de las Comisiones Regionales; del Jefe Ejecutivo Regional; de las Comisiones Provinciales; del Jefe Ejecutivo Provincial; de las Comisiones Comunales; del Jefe Ejecutivo Comunal; del personal censal de terreno entre otras disposiciones.

- Decreto N° 143 del 4 de enero de 2012

Modifica el Decreto N° 321 en el que se fijaba el levantamiento del Censo 2012 de hecho, por el levantamiento del XVIII Censo Nacional de Población y VII de Vivienda de derecho, realizado en un período determinado de tiempo.

Bases metodológicas del primer censo de derecho en Chile

Las principales características metodológicas del XVIII Censo Nacional de Población y VII de Vivienda son:

- Se realizó entre el 9 de abril y el 30 de junio de 2012 y se censó a todas las personas que fuesen residentes habituales de la vivienda estuviesen presentes o no al momento de la entrevista.
- El método utilizado por los censos de población y vivienda para obtener la información es la localización de las viviendas. Éstas se asientan en áreas o lugares donde suelen registrarse tipos diferenciados de asentamientos humanos. Dichas áreas se individualizan por su nombre y corresponden a las denominadas **Localidades Pobladas**. El ámbito territorial con nombre propio define la **Localidad**; los tipos de asentamientos contenidos en la Localidad constituyen la **Entidad**¹.
- La unidad de empadronamiento fue la vivienda. Ésta se utilizó como marco general para identificar a las personas. Para recopilar los datos se utilizó el cuestionario censal.
- El cuestionario censal es un cuadernillo con capacidad para recopilar información sobre la vivienda, el hogar y los datos individuales de seis personas, con la mayoría de las preguntas y sus potenciales respuestas precodificadas. Si el hogar tenía más de seis integrantes, se utilizaba otro cuestionario.
- En la sección Personas en el Hogar, se ordenaron las 24 preguntas específicas dirigidas a la población en secuencia lógica.
- Se captó la información a partir de una entrevista directa efectuada al jefe o jefa de hogar o, en su defecto, a personas mayores de 18 años, que fuesen residentes habituales de la vivienda y que se encontraran en condiciones de responder el cuestionario censal en nombre de todas las personas ausentes al momento del censo.
- En el caso de las Viviendas Colectivas se aplicó un cuestionario con preguntas dirigidas a captar sólo las características de las personas excluyendo las referidas a vivienda.
- Se aplicó también un cuestionario para personas no residentes en el país, con sólo tres preguntas básicas tales como sexo, edad y nacionalidad.

Organización y etapas del censo

El Censo Nacional de Población y Vivienda 2012 se subdividió en varias etapas, cada una compuesta por un número de actividades programadas, con productos propios y en concordancia con los objetivos del proyecto.

Dada la magnitud y complejidad del censo, éste se concibió como un sistema de etapas interrelacionadas entre sí, las que debieron ser integradas y controladas apropiadamente con el propósito de cumplir con los principios de oportunidad y calidad de la información. Estas etapas fueron:

¹ Los asentamientos humanos (Entidades) son unidades socio-espaciales contenidas en unidades territoriales (Localidades). El asentamiento implica un proceso de ocupación, organización, equipamiento y utilización del territorio, adaptándolo a las necesidades de la población.



- Preparación y planificación
- Precenso
- Levantamiento censal
- Procesamiento y entrega de resultados

En octubre de 2010 se empezó a desarrollar la estructura nacional generada a partir de la Comisión Nacional del Censo dispuesta por el Presidente de la República, la que funcionó bajo la presidencia del Ministro de Economía, en calidad de titular, y del Subsecretario de Economía, cuando debió subrogarlo.

Además de las autoridades de gobierno, integraron la Comisión Nacional representantes de las Fuerzas Armadas, Carabineros y Policía de Investigaciones. La Comisión sesionó periódicamente para coordinar las labores de las entidades públicas que colaboraron con el Instituto Nacional de Estadísticas.

Bajo la supervisión de la Comisión Nacional, como lo estableció el Reglamento del Censo, se crearon Comisiones Regionales en todas las regiones, presididas por el intendente respectivo. A la vez, se constituyeron comisiones provinciales y comunales. Éstas últimas fueron presididas por los gobernadores y alcaldes. Éste último fue responsable del levantamiento censal dentro de su comuna, designando al Jefe Ejecutivo Comunal (JECO).

Funciones de la Comisión Nacional del Censo

- Coordinar la acción de los servicios públicos
- Impartir normas e instrucciones a los servicios públicos, para que cada uno cumpla con las labores encomendadas a tiempo
- Coordinar la intervención de las entidades privadas
- Formar las subcomisiones que se estimen necesarias para el buen desarrollo del proyecto

Funciones de la Comisión Regional del Censo

- Cumplir instrucciones del INE
- Coordinar la colaboración y participación de organizaciones del Estado, municipalidades, Fuerzas Armadas, Carabineros de Chile y Policía de Investigaciones de Chile
- Adoptar medidas para el levantamiento censal
- Promover la instalación de las comisiones provinciales y comunales
- Disponer de locales apropiados para el funcionamiento de locales operativos
- Supervisar el desarrollo del censo velando por el correcto funcionamiento de las comisiones provinciales y comunales

Además de las comisiones antes mencionadas se desarrollaron comisiones a nivel provincial y comunal. La primera está presidida por el gobernador y su función es la de velar por la realización de los trabajos precensales y censales en su territorio jurisdiccional. En tanto, la comisión comunal es presidida por el alcalde respectivo y cumple con las mismas funciones que la comisión provincial, pero a nivel de comuna.

A continuación se muestra la estructura organizacional y de dependencia de las comisiones censales.

Esquema 2

Organización de las comisiones censales

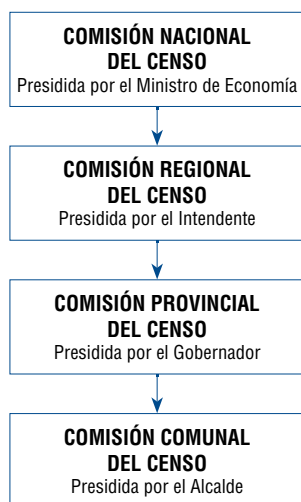

Etapas de preparación y planificación

Los preparativos para el desarrollo del Censo 2012 se iniciaron durante el año 2008, básicamente con la revisión de la memoria censal del Censo 2002 y de la cartografía existente. Junto con ello, se estudió la forma de aplicar nuevas tecnologías en el proyecto.

El análisis de las nuevas tecnologías adecuadas para ser aplicada en los censos incluyó tareas tales como la readecuación y actualización del material cartográfico, capacitación, comunicación, levantamiento, procesamiento computacional y difusión de los resultados. Estas etapas de estudio tuvieron por objetivo diseñar alternativas de acción en las diferentes actividades para llevar a cabo el Censo 2012.

Etapas precensales

El Precenso es la actividad más importante que se ejecuta previo al levantamiento de los Censos Nacionales de Población y Vivienda. En las etapas precensales se implementaron las acciones decididas en las etapas preparatorias y de planificación, desarrollándose durante el año 2011.

El objetivo fundamental del Precenso es dividir con criterio técnico el territorio en Sectores de Empadronamiento, para organizar eficientemente las cargas de trabajo de los empadronadores o censistas para una óptima cobertura de todo el territorio durante el levantamiento del censo.

El conteo previo de las viviendas de todo el país y del número estimado de personas que vivían en ellas, permitió obtener la sectorización para cuantificar y distribuir adecuadamente los recursos humanos y físicos para el levantamiento censal.

Los cuestionarios utilizados para el levantamiento precensal fueron ingresados a un software el cual entregaba detallada la información del territorio nacional, regional, provincial o comunal, entre otros. De esta forma era posible saber:

- El número de distritos de cada comuna
- El número de zonas censales de cada comuna
- El número de sectores de empadronamiento de cada zona censal
- El número de viviendas contabilizado en cada sector de empadronamiento, entre otras
- El número aproximado de personas residentes en cada sector de empadronamiento



También durante el año 2011 se efectuaron variadas pruebas al cuestionario censal en diferentes sectores del país, con el objetivo de validar aspectos temáticos, organizativos y lectivos, entre otros, para efectuar los últimos ajustes al instrumento.

Durante el primer semestre de 2011 se realizó una consulta indígena a nivel nacional en la que se dio el espacio para que los pueblos originarios del país participaran de forma activa en la confección del cuestionario, específicamente en el tema de etnia.

Preparación del cuestionario censal

La confección del cuestionario censal implica conjugar diferentes criterios y legítimas expectativas de diversos sectores de la sociedad que esperan recoger a través del censo valiosa información para ilustrar las áreas de trabajo que abordan.

El esquema metodológico seguido en el cuestionario censal es Vivienda, Hogar, Persona. Es decir, escalonadamente se recogen datos de la vivienda, su construcción y emplazamiento, entre otros. Dentro de la Vivienda se consulta por el Hogar o los Hogares que la habitan, por los bienes con los que cuentan los grupos de personas que comparten la vivienda y los servicios a los que ésta tiene acceso. Posteriormente, se recogen los datos de cada una de las personas de esos hogares, con la información acerca de edad, sexo, educación, trabajo y migración, entre otros. Este esquema Vivienda, Hogar, Persona permite realizar análisis según las unidades organizativas de la población.

El desafío del cuestionario censal es lograr captar la estructura o composición por sexo y edad, así como la diversidad local, educacional, laboral, demográfica, en las 346 comunas del país y ser capaz de proporcionar datos que permitan explorar la heterogeneidad interna de Chile.

Los criterios principales con los que el Instituto Nacional de Estadísticas trabajó en la elaboración del cuestionario del Censo 2012 fueron:

Comparabilidad intercensal: los datos obtenidos en el censo de 2012 debían permitir la comparación con la información de los censos levantados anteriormente en el país desde 1813, y particularmente, con aquellos de los últimos decenios. Este criterio no obedece sólo a mantener una simple secuencia histórica, sino también responde a la necesidad de observar la información en un sentido evolutivo, ya que los datos de diversos momentos adquieren mayor relevancia si pueden dar cuenta de la dinámica sociodemográfica del país.

Adaptabilidad y funcionalidad del instrumento cuestionario censal a su aplicación en terreno. Es necesario considerar tanto la variedad de situaciones ambientales en las cuales se aplica como, y en mayor medida, la diversidad de personalidades y nivel educacional de los más de 15.000 censistas que trabajaron con el cuestionario en más de 5.500.000 de viviendas censadas.

Análisis y pruebas

El trabajo del cuestionario censal implicó la realización de reuniones periódicas de la Dirección del INE con equipos de expertos con diversos estamentos involucrados. En estas instancias se analizaron las diferentes peticiones, consultas y propuestas respecto del diseño del cuestionario.

Una versión preliminar del cuestionario revisado, se sometió a la consideración de los principales usuarios como son el Ministerio de Vivienda y Urbanismo y la Cámara Chilena de la Construcción, en lo concerniente a Vivienda; así como el Ministerio de Desarrollo Social, Ministerio de Educación, centros de estudio de varias universidades, entre muchos otros organismos e instituciones de la sociedad.

Respecto a los temas indígenas la Corporación Nacional de Desarrollo Indígena (Conadi) fue un participante primordial, pues permitió acercar en primera instancia al INE a representantes de distintos pueblos originarios del país. Por ello se realizó durante el primer semestre del 2011 el proceso de Consulta Nacional Indígena Censo 2012, con el objetivo de informar y hacer partícipes a los pueblos originarios de todo el país acerca de la realización del XVIII Censo Nacional de Población y VII de Vivienda, así como recoger sus observaciones y sugerencias como aportes a la construcción del cuestionario censal.

Debido a la participación de más de 150 organizaciones de distintas aristas de la sociedad y al planteamiento que cada una de ellas hizo para incluir alguna pregunta de su interés en el cuestionario censal, se debió realizar un acucioso trabajo para determinar qué consultas se incluirían y cuáles no.



Se probaron distintas formas y modos para realizar las preguntas, obteniendo como resultado que los módulos de Vivienda, Hogar y Personas recogieron la siguiente información:

Preguntas sobre vivienda

- La cantidad y el tipo de viviendas: información sobre el universo de viviendas del país, las necesidades, estimar la demanda futura de ellas, además del déficit habitacional.
- Calidad de las viviendas y de vida de las personas: es posible obtener información sobre las viviendas y su cambio en el tiempo.
 - Condición de tenencia de la vivienda.
 - Medios para la eliminación de la basura.
 - Servicios básicos con que cuenta la población: electricidad, agua potable y alcantarillado.
- Además, las preguntas sobre materiales de construcción y disponibilidad de servicios básicos contribuyen a entregar antecedentes acerca de los cambios en la forma de vida de la población. Aporta datos respecto de cómo viven los habitantes de un país, los que se suman a la información sobre dónde viven.
- Proporcionan antecedentes que contribuyen a la elaboración de tipologías de hogares por comunas, distritos, zonas, manzanas y otros. Ejemplo: hogares en vivienda con hacinamiento; hogares en vivienda sin agua por cañería, por citar algunos.

Preguntas sobre el hogar

Las preguntas incluidas en Datos del Hogar permiten obtener antecedentes socioeconómicos del hogar a partir de ciertos bienes y servicios de los que disponen, además de mostrar su evolución en el tiempo y prácticas de reciclaje, entre otros. Éstos se complementan con los datos relacionados con la vivienda y la población. Son útiles tanto para políticas públicas, como para decisiones de inversión o comercialización del sector privado.

Preguntas sobre las personas

La mayoría de las preguntas que se efectúan en los censos de población están referidas a cada una de las personas que habitan las viviendas y conforman los hogares. Éstas entregan la información básica sobre población. Por cada persona en el hogar se debió llenar una página del cuestionario. Estas preguntas constituyen el tercer bloque y buscan determinar las características demográficas, sociales y económicas de la población.

Las principales características que se obtienen del cuestionario son:

■ Características demográficas:

- Atributos personales como: sexo, edad, estado civil, estado de hecho y relación de parentesco de los integrantes del hogar con el jefe o jefa de hogar y comuna de nacimiento
- Migración: se obtiene a través del lugar de nacimiento, el de residencia en 2007 y entre abril y junio de 2012
- Fecundidad: número de hijos nacidos vivos y fecha del último hijo nacido vivo

■ Características sociales:

- Pertenencia a etnia
- Religión
- Discapacidad

■ Características educacionales:

- Alfabetismo y nivel educacional
- Uso de Internet



■ Características económicas:

- Situación ocupacional, activo o inactivo económicamente, movilidad por trabajo o estudio y categoría ocupacional

Cambios respecto al cuestionario censal de 2002

Los cambios que experimentó el cuestionario del Censo 2012 respecto al del Censo de 2002 apuntan a reflejar mejor la situación actual de los habitantes de Chile y sus viviendas, los estilos de vida, así como la realidad demográfica del siglo XXI. Teniendo en consideración el cambio metodológico sufrido por el censo, de un censo de hecho a uno de derecho, poniendo al país a tono con la realidad internacional de los países miembros de la OCDE².

Vivienda

- Ampliación de categorías en tipo de Vivienda separando Casa en Casa no pareada y Casa pareada. Departamento en edificio, en Departamento en edificio con Ascensor y Departamento en edificio sin ascensor
- Se amplió el concepto de *Ruka* en vivienda tradicional indígena (*Ruka*, *Pae Pae* u otras)
- Ampliación de categorías en condición de ocupación de la vivienda se agregan Cedida por un pariente o amigo, Ocupada de hecho y Propiedad en Sucesión o en litigio
- Ampliación de categorías en los materiales de construcción de la vivienda particular
- Ampliación de las categorías para origen de la energía eléctrica y del agua potable
- Inclusión de la pregunta sobre eliminación de basura

Hogar

- Inclusión de las preguntas sobre combustible para el sistema de agua caliente y calefacción
- Actualización de la pregunta sobre bienes del hogar
- Inclusión de la pregunta sobre compostaje y reciclaje
- Inclusión de la pregunta sobre condición del sitio donde se ubica la vivienda

Personas

- Ampliación de categorías respecto a la relación de parentesco con el jefe de hogar
- Ampliación de las categorías con respecto a los pueblos indígenas
- Inclusión de la pregunta respecto a idiomas
- Ampliación de las categorías respecto a discapacidad
- Ampliación de categorías respecto a niveles educacionales
- Inclusión de pregunta por situación de hecho

Preparación del levantamiento censal

La preparación del levantamiento censal se inicia con la definición de las funciones para cada cargo y el personal requerido para cada uno. Asimismo, se desarrolló una estrategia de capacitación que comenzó en febrero de 2012 con una capacitación en la Región Metropolitana dirigida a todos los Encargados de Operaciones Regionales (EOR) y Jefes de Operaciones de las 14 direcciones regionales, entre otros. El objetivo de la actividad fue inducirlos en los

² Organización para la Cooperación y el Desarrollo Económico.



temas operativos, logísticos y administrativos para que los asistentes los replicaran en cada una de sus regiones, provincias y comunas.

La capacitación era uno de los puntos fundamentales en la ejecución del Censo 2012. Debido al cambio metodológico era necesario contar con personal muy bien capacitado, por ello a diferencia de los censos anteriores en donde se inducía a los voluntarios en sólo una jornada, se indujo a todo el personal contratado por aproximadamente una semana, lo que permitió entregar con mucha mayor claridad todos los conceptos y temas que debía manejar el personal censal. Esta capacitación incluía desde cómo presentarse en cada vivienda y hogar hasta cómo debía ser la entrega del material censal. Es por esto que el traspaso de información debía ser cuidadosamente tratado para entregar todas las herramientas al personal censal y así lograr una información de óptima calidad.

Además se les encargó a los directores regionales y EOR el diseño de una estrategia operativa acorde con la realidad geográfica y climática de cada región, provincia y comuna. De esta forma cada región tenía estrategias muy distintas entre sí, pero todas debían ser previamente visadas por la jefa de Operaciones Nacional del censo y el jefe de Proyecto Censo.

Otra tarea de las direcciones regionales fue de proveer los cargos de Encargado de Operaciones Provincial (EOP) y Encargado Técnico Comunal (ETC), siendo éste quien debía seleccionar al personal de la comuna a su cargo. Por ello, para reclutar al personal censal (encargados de local, supervisores y censistas full time/part time) se puso en marcha una fuerte campaña comunicacional en todo el país, que fue licitada de modo que una empresa se encargó de clasificar y entregar una base de datos con los postulantes.

Todo postulante debía cumplir con los siguientes requisitos:

- Ser mayor de 18 años
- Estar habilitado para ser contratado por el Estado: sin antecedentes penales
- En el caso de hombre: servicio militar al día
- Nacionalidad: chilena o extranjera con residencia permanente
- Licencia de Enseñanza Media o 6° de Humanidades, otorgado por un establecimiento de educación reconocida por el Estado o experiencia laboral demostrable de al menos un año
- Salud compatible con el cargo

Aquéllos que fuesen seleccionados en los cargos de censista full time, supervisor o Enloc debían cumplir una jornada de 45 horas semanales, de mutuo acuerdo con la jefatura respectiva, pudiendo desarrollarse de lunes a domingo.

En cambio, las personas que postulasen a censistas part time, podían elegir entre la modalidad 1 y 2, siendo la primera una jornada de trabajo de lunes a viernes entre las 18:00 y 21:00 horas y la segunda, sábado y domingo, de 9:00 a 18:00 horas.

Por su parte, a los municipios se les solicitó la facilitación de inmuebles en los que pudiesen funcionar locales operativos y movilización para trasladar al personal censal por la comuna, lo que debía ser coordinado por el ETC y el Jefe Comunal (JECO), quien era un funcionario municipal que debía gestionar los requerimientos del INE al municipio. El número de locales y vehículos requerido era variable dependiendo de la extensión, dimensión y población del territorio comunal.

Los cargos mencionados y otros se muestran a continuación, en el organigrama del levantamiento censal.

Esquema 3

Organigrama del levantamiento censal

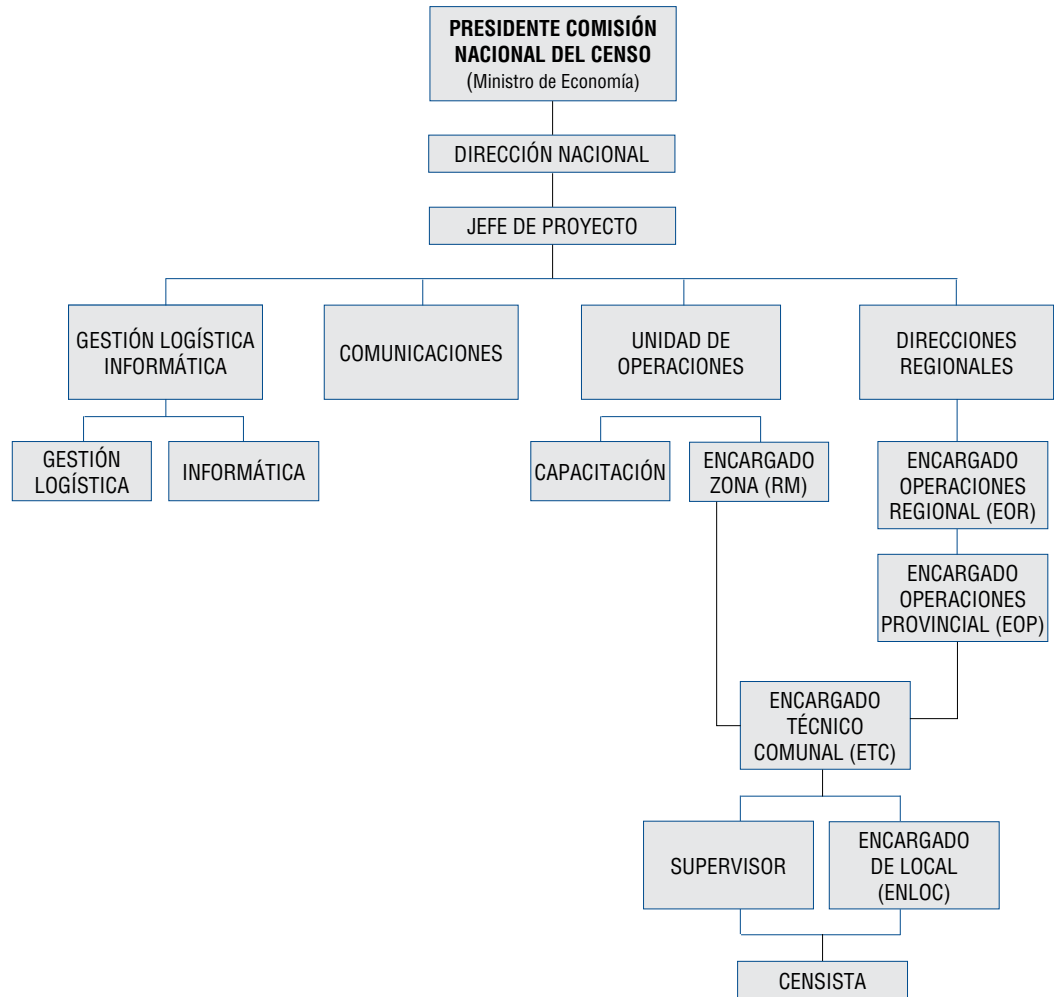

Finalmente en marzo se seleccionó al personal para cada cargo, contratándose por primera vez en Chile, más de 15.000 personas de una sola vez a lo largo de todo el país, lo que implicó una gigantesca labor logístico-administrativa, porque cada persona empleada tenía que firmar un contrato que debía condecirse con el pago y con los días trabajados; recibía la indumentaria y una credencial institucional del censo, con su nombre y foto para poder salir a la calle a censar.

El personal necesario para el levantamiento del XVIII Censo Nacional de Población y VII de Vivienda fue:

Censistas Full Time	Censistas Part Time	Encargados(as) de local	Supervisores(as)	Total
10.899	2.588	375	1.721	15.583



De esta forma el 9 de abril de 2012 se inició oficialmente el XVIII Censo Nacional de Población y VII de Vivienda, censando al Presidente de la República en su residencia. Junto con ello, se despliega todo el personal a lo largo y ancho del país y en todas las comunas de Chile.

El levantamiento censal se extendió por aproximadamente tres meses, específicamente hasta el 30 de junio.

Procesamiento y resultados

Las etapas post-censales comprenden los trabajos que se realizan después de efectuado el levantamiento censal. Fundamentalmente, se relacionan con el procesamiento de resultados y la elaboración y difusión de los resultados finales.

Una vez terminada la etapa de recopilación de los datos en terreno, se inició la tarea de procesar la información recopilada mediante el software que se implementó para el monitoreo del avance del levantamiento censal. Así, el programa fue capaz de entregar el número de viviendas y personas censadas, permitiendo que, a fines de agosto, el INE entregara las cifras preliminares del Censo 2012: una población de 16.572.475 y de 5.729.977 viviendas en el país, con una cobertura del 98,34% de las viviendas a nivel nacional.

Para la oportuna entrega de los resultados finales del censo se establecieron tres fechas en las que cada comuna debía cumplir con el 20% del territorio en el primer retiro; en segunda instancia, mismo porcentaje y, finalmente, en la tercera etapa se debía entregar el 60% restante. Es por ello que, después del primer mes de levantamiento, se inició en paralelo el procesamiento primario de los cuestionarios censales a través de tecnología de punta.

El procesamiento primario se entregó a una empresa privada a través de una licitación pública, que realizó la lectura, a través de escáner, de 6.095.539 cuestionarios entre mayo y octubre de 2012, bajo la supervisión y asesoría de profesionales del INE. Con posterioridad, los datos digitalizados pasaron al Instituto para el análisis y procesamiento computacional. La aplicación de modernas tecnologías fue decisiva para poder contar con los resultados del censo a principios de abril de 2013, sólo nueve meses después del levantamiento censal.

Los equipos de profesionales del INE tuvieron la responsabilidad de validar la información obtenida, como paso previo a la elaboración de los cruces de datos que permitieron la creación de los tabulados que dieron forma a estos Resultados del Censo 2012.

Publicación de resultados

La operación censal culmina con la presente publicación de resultados y la difusión en la página web www.censo.cl de todas las cifras de población y vivienda hasta el nivel comuna: cuadros estadísticos referentes a edad, sexo, migración, fecundidad, estado civil, características económicas y sociales, entre otras; tipos de vivienda, tenencia de la misma, materiales de construcción predominante, tipos y tamaño de hogar, así como su jefatura. Se suman una serie de indicadores desagregados y comparables a nivel de región y comuna.

Características de las viviendas y de los hogares

10. Vivienda y hogar

Se consideró la información recopilada en las **Secciones B, C y D** del Cuestionario Censal de Viviendas Particulares, siendo necesaria el estudio de los hogares y viviendas particulares habitadas del país.

La información se divide en dos categorías, Vivienda y Hogares, donde en la primera se indica la condición de ocupación de la vivienda, tipos de vivienda, materiales de construcción, servicios básicos, principal medio de eliminación de la basura, cantidad de hogares por vivienda y condición de tenencia de la vivienda, entre otros. Los Hogares, por su parte, está relacionado con el cómo viven las personas, el tamaño de los hogares, relación de parentesco de los integrantes del hogar con el jefe/a del hogar declarado e identificar la persona que más aporta a la mantención del hogar.

Los cuadros 10.1 y 10.2 permiten conocer los distintos tipos de viviendas en que viven las personas en Chile, por condición de ocupación de las viviendas y grupos de edad de los residentes. Las viviendas son de tipo particular y colectivas (ver Esquema 1). Las viviendas particulares constituyen la mayor parte de las viviendas y en ellas se alberga la gran mayoría de la población. En tanto, las viviendas colectivas corresponden a hoteles, pensiones e Instituciones de Fuerzas Armadas o de reclusión, entre otras.



Unos de los resultados del censo es conocer la cantidad de viviendas particulares que se encuentran ocupadas o desocupadas.

Ambos cuadros presentan información a nivel geográfico de regiones y total país.

Esquema 1

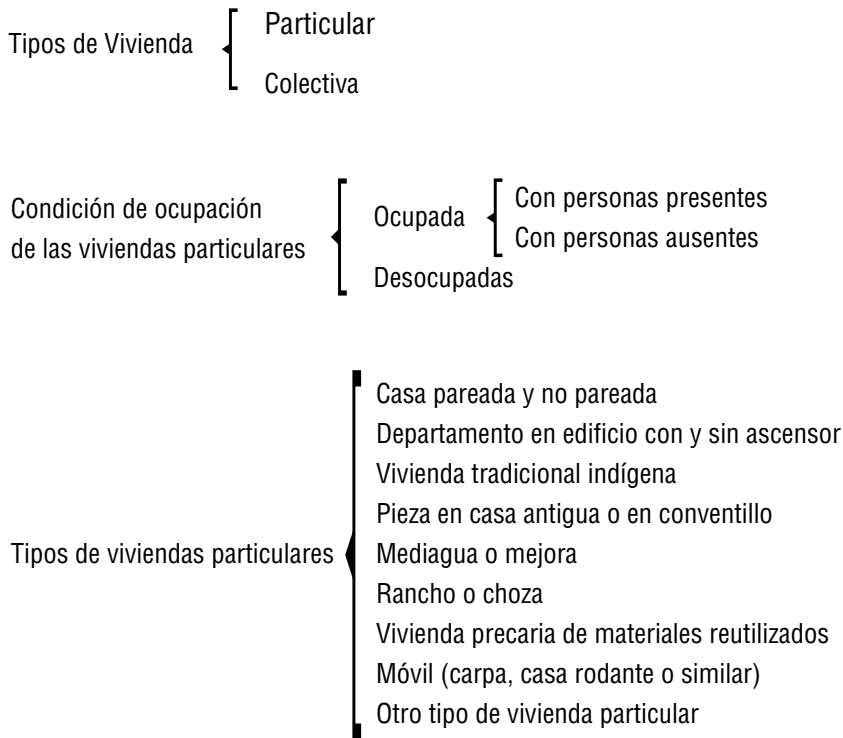

El cuadro 10.3, que se encuentra a nivel país, indica el material de construcción predominante de la cubierta exterior del techo, paredes exteriores y del piso de las viviendas (ver Esquema 2). A través de esta información, se puede tener antecedentes sobre la calidad de la vivienda y las condiciones de habitabilidad de ellas.



Esquema 2

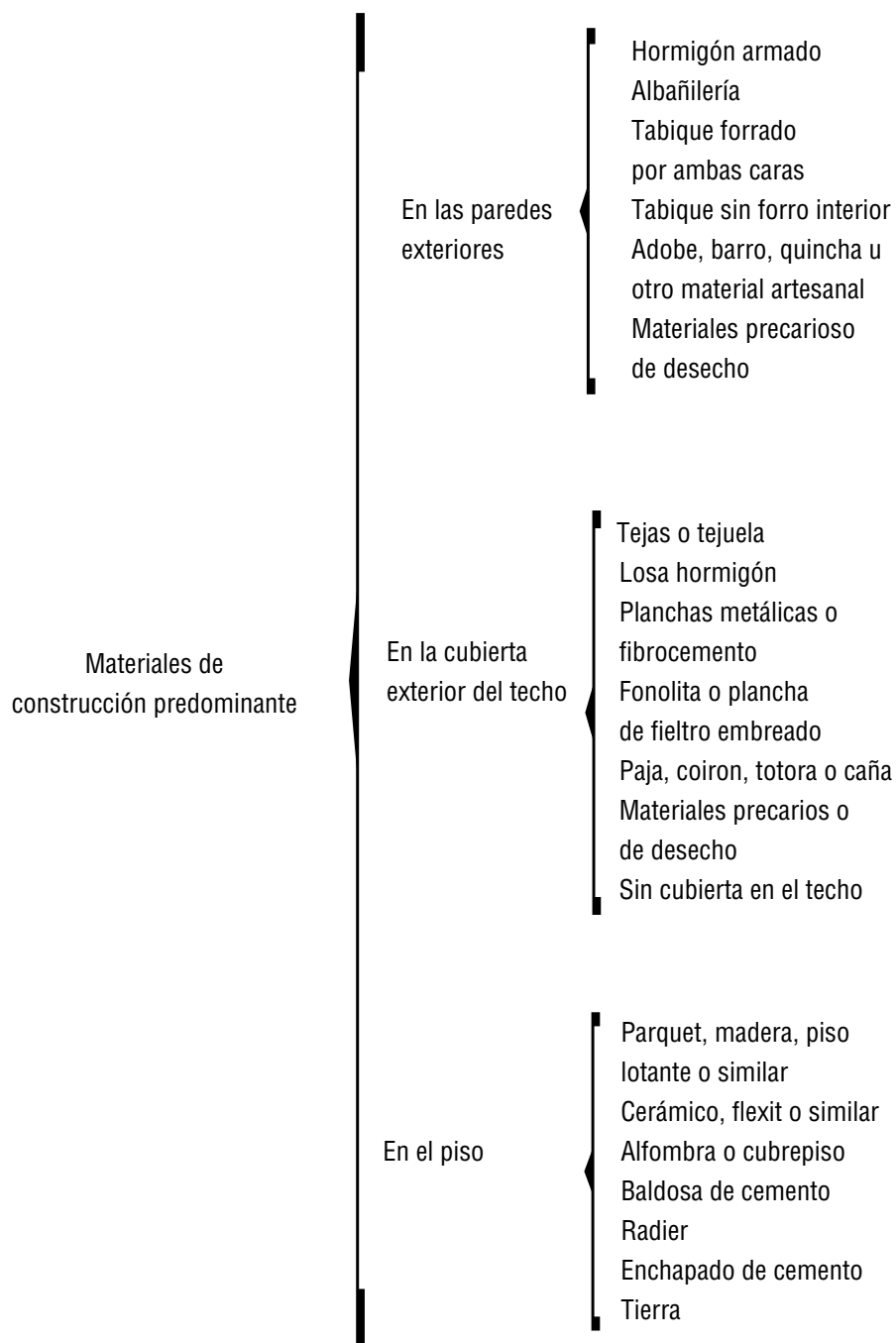

El cuadro 10.4 indica la cantidad de personas y viviendas por tipo de vivienda según el origen y disponibilidad de energía eléctrica y agua (ver Esquema 3).

La información se entrega a nivel país.



Esquema 3

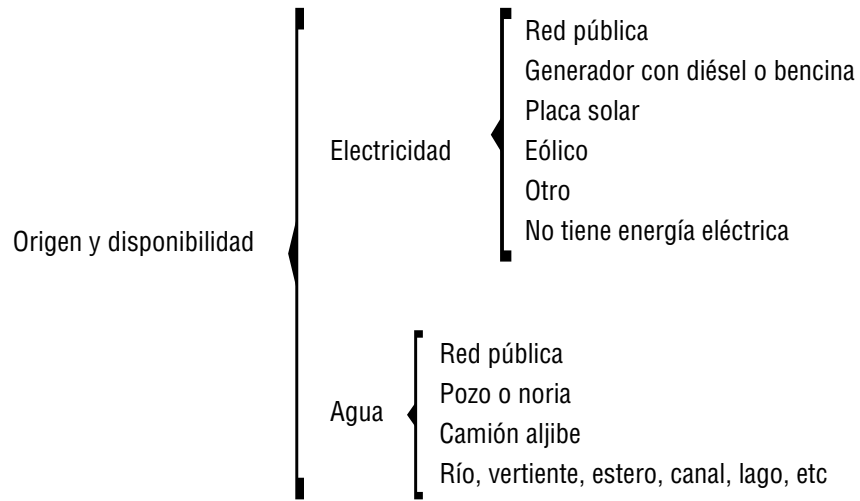

El cuadro 10.5 muestra la cantidad de personas, por tipo de vivienda, según la conexión del servicio higiénico (ver Esquema 4), lo que permite aproximarse a las condiciones de salubridad y de higiene de la población.

La información se entrega a nivel país.

Esquema 4

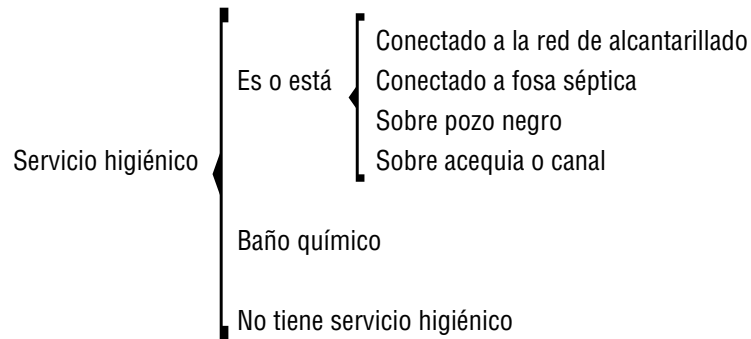

La información entregada en el cuadro 10.6 indica el principal medio de eliminación de basura en las viviendas particulares (ver Esquema 5), entendiendo por principal aquél que elimina la mayor cantidad de la basura generada por la vivienda.

La información se entrega a nivel país.

Esquema 5

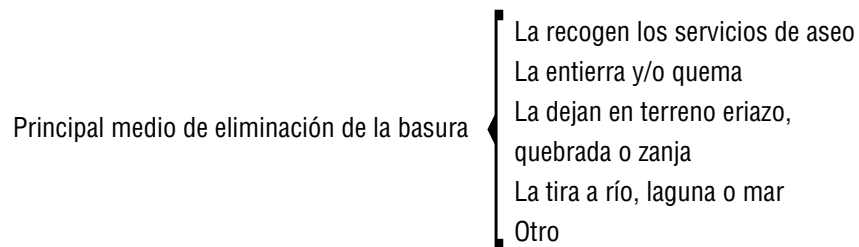

Una vivienda puede tener más de un hogar, por ello el cuadro 10.7 entrega información sobre el número de hogares por tipo de vivienda (ver Esquema 6). A través de estos datos se puede identificar problemas de hacinamiento, por lo tanto es de especial relevancia en los análisis sociales.



Esquema 6

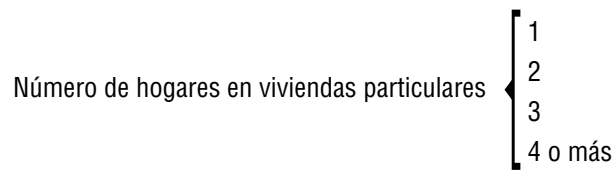

Tenencia de la vivienda

Uno de los temas de mayor relevancia para la planificación y desarrollo de políticas públicas habitacionales corresponde a la condición de tenencia de la vivienda, dado que esta información permite medir el grado de déficit habitacional.

Por ello se muestran dos cuadros desagregados a nivel regional (10.8 y 11.1), en donde el primero indica la cantidad de viviendas clasificadas según la condición de tenencia en la que se encuentra. En el caso de aquellas viviendas que tienen más de un hogar, se considera sólo la respuesta del primer hogar.

En el segundo cuadro se presenta la condición de tenencia del total de hogares según el tipo de vivienda.

Ambos cuadros se reflejan en el siguiente esquema.

Esquema 7

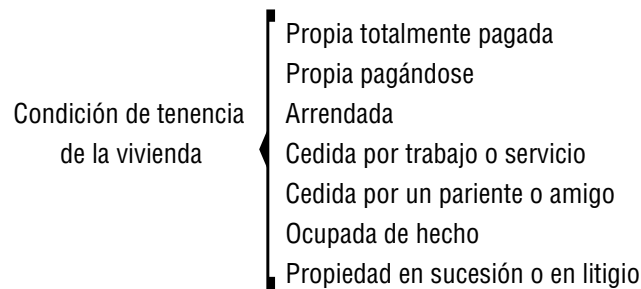

La información de cómo se componen los hogares, la relación de parentesco, edad y sexo del jefe de hogar, se presenta en los cuadros 11.2 y 11.3, como se observa en el siguiente esquema.

Esquema 8

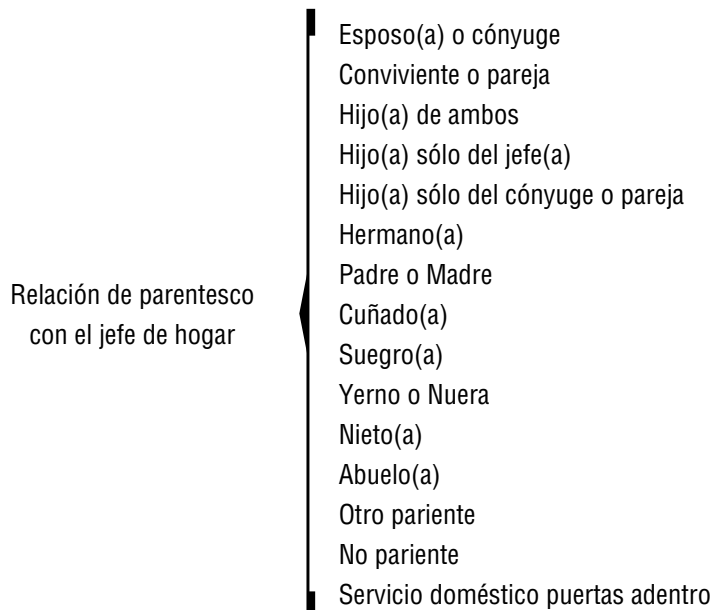



El cuadro 11.4 se presenta a nivel país e indica los años de estudios aprobados de los hijos según los años de estudios aprobados del jefe de hogar.

Por primera vez se incluye en el cuestionario censal una variante en la sección del registro de los residentes del hogar, el cambio entrega la posibilidad de determinar la persona que más aporta a la mantención del hogar, lo que no significa que deba recaer en el jefe de hogar. Por ello es que los cuadros 11.5 y 11.6 presentan la relación de parentesco de la persona que más aporta con el jefe de hogar según grupos de edad y nivel educacional.

Los cuadros 11.7, 11.8 y 11.9 indican los principales combustibles utilizados para cocinar, para el sistema de agua caliente y para calefacción, según el tipo de vivienda (ver Esquema 9).

Esquema 9

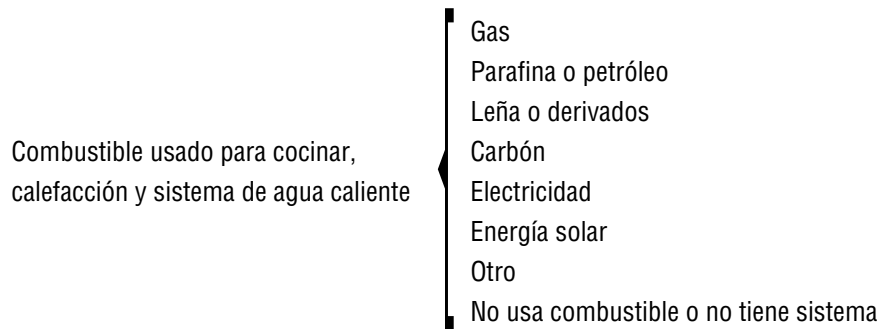

El cuadro 11.10 resume el número de personas y el número de piezas destinadas sólo para dormir. A partir de estos antecedentes, se puede conocer el nivel de hacinamiento de la población (ver Esquema 10).

Esquema 10

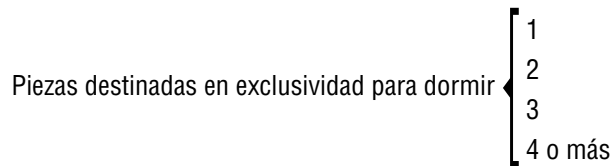

En el cuadro 11.11 se consigna el resumen de las respuestas a la pregunta sobre la tenencia de determinados bienes y/o servicios en el hogar, según el tipo de vivienda y región. Con esta información, se puede determinar el nivel de acceso de los hogares chilenos a ciertos bienes, en el Censo 2012 se preguntó por los siguientes productos o servicios (ver Esquema 11).

Esquema 11

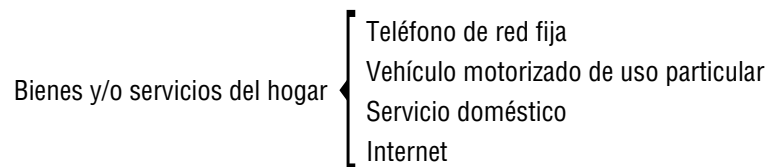

Para el Censo 2012 se innovó al incluir una pregunta respecto a las prácticas de reutilización de desechos en los hogares nacionales, es por esto que el cuadro 11.12 presenta información de los hogares que realizan “compostaje, tierra de hoja o abono”; “hogares que separan su basura para reciclaje”; aquéllos que “realizan ambas actividades de reciclaje” y los que “no realizan actividades de reciclaje” (ver Esquema 12).



Esquema 12

Práctica habitual de reciclaje en el hogar	}	Hace compostaje, tierra de hoja o abono
		Separa su basura para reciclaje
		Realizan ambas actividades de reciclaje
		No realizan actividades de reciclaje

En el cuadro 11.13 se indica la tenencia del sitio en donde se ubica la vivienda, por ello se presentan las alternativas de respuesta según el tipo de vivienda, región. (Ver Esquema 13).

Esquema 13

Condición de ocupación del sitio de la vivienda	}	Propiedad individual con título de dominio inscrito (pagado o pagándose)
		Propiedad individual sin título de dominio inscrito
		Copropiedad o condominio
		Arrendado
		Cedido por el propietario o empresa
		Propiedad fiscal o municipal
		Propiedad comunitaria
		Ocupada de hecho
		Propiedad en sucesión o en litigio



censo
>> 2012

Cuadros
Estadísticos

**CUADRO 10.1: VIVIENDAS POR CONDICIÓN DE OCUPACIÓN, SEGÚN REGIÓN Y TIPO DE VIVIENDA**

REGIÓN Y TIPO DE VIVIENDA	Total de viviendas	OCUPADAS		DESOCUPADAS			
		Total ocupadas	Total desocupadas	Con uso temporal	Dispuesta para arriendo o venta	Abandonada/cerrada	Otro
TOTAL PAÍS	5.737.028	5.042.916	694.112	323.459	121.097	175.487	74.069
Casa no pareada (independiente)	2.580.968	2.168.598	412.370	232.661	40.552	100.189	38.968
Casa pareada	2.141.764	2.003.606	138.158	34.965	33.970	48.854	20.369
Departamento en edificio con ascensor	410.701	346.781	63.920	29.980	27.227	3.444	3.269
Departamento en edificio sin ascensor	465.921	412.869	53.052	17.306	17.234	12.660	5.852
Vivienda tradicional indígena (<i>Ruka, Pae Pae u otras</i>)	1.550	803	747	560	5	167	15
Pieza en casa antigua o conventillo	28.868	26.548	2.320	356	1.386	433	145
Mediagua o mejora	79.171	65.860	13.311	5.712	337	5.941	1.321
Rancho o choza	5.653	2.900	2.753	688	33	1.650	382
Vivienda precaria de materiales reutilizados	7.258	5.257	2.001	581	46	1.222	152
Móvil (carpa, casa rodante o similar)	622	551	71	33	1	13	24
Otro tipo de vivienda particular	10.027	4.618	5.409	617	306	914	3.572
Colectiva	4.525	4.525	0	0	0	0	0
ARICA Y PARINACOTA	66.761	58.780	7.981	3.716	1.018	2.367	880
Casa no pareada (independiente)	19.062	16.525	2.537	1.567	103	571	296
Casa pareada	32.354	30.034	2.320	596	344	1.045	335
Departamento en edificio con ascensor	468	400	68	32	21	8	7
Departamento en edificio sin ascensor	9.367	8.147	1.220	222	489	348	161
Vivienda tradicional indígena (<i>Ruka, Pae Pae u otras</i>)	701	310	391	306	2	79	4
Pieza en casa antigua o conventillo	892	779	113	49	56	5	3
Mediagua o mejora	2.431	1.646	785	634	2	133	16
Rancho o choza	593	333	260	163	0	69	28
Vivienda precaria de materiales reutilizados	638	403	235	132	1	95	7
Móvil (carpa, casa rodante o similar)	28	21	7	7	0	0	0
Otro tipo de vivienda particular	165	120	45	8	0	14	23
Colectiva	62	62	0	0	0	0	0
TARAPACÁ	102.001	84.612	17.389	9.645	2.878	2.611	2.255
Casa no pareada (independiente)	22.492	16.157	6.335	4.953	256	772	354
Casa pareada	48.938	43.866	5.072	2.588	709	1.131	644
Departamento en edificio con ascensor	10.492	8.323	2.169	857	1.107	92	113
Departamento en edificio sin ascensor	9.514	8.849	665	217	239	152	57
Vivienda tradicional indígena (<i>Ruka, Pae Pae u otras</i>)	398	173	225	163	0	62	0
Pieza en casa antigua o conventillo	6.148	5.491	657	108	518	17	14
Mediagua o mejora	1.423	899	524	397	4	115	8
Rancho o choza	188	50	138	88	0	47	3
Vivienda precaria de materiales reutilizados	697	454	243	124	5	110	4
Móvil (carpa, casa rodante o similar)	38	34	4	1	0	2	1
Otro tipo de vivienda particular	1.575	218	1.357	149	40	111	1.057
Colectiva	98	98	0	0	0	0	0

CONTINÚA ▶

CUADRO 10.1: VIVIENDAS POR CONDICIÓN DE OCUPACIÓN, SEGÚN REGIÓN Y TIPO DE VIVIENDA

REGIÓN Y TIPO DE VIVIENDA	Total de viviendas	OCUPADAS		DESOCUPADAS			
		Total ocupadas	Total desocupadas	Con uso temporal	Dispuesta para arriendo o venta	Abandonada/cerrada	Otro
ANTOFAGASTA	159.281	145.506	13.775	6.504	2.565	3.333	1.373
Casa no pareada (independiente)	32.561	29.194	3.367	2.151	410	614	192
Casa pareada	102.200	94.799	7.401	2.654	1.441	2.329	977
Departamento en edificio con ascensor	8.018	7.277	741	250	368	56	67
Departamento en edificio sin ascensor	12.563	11.742	821	270	322	147	82
Vivienda tradicional indígena (<i>Ruka, Pae Pae u otras</i>)	163	68	95	82	0	12	1
Pieza en casa antigua o conventillo	761	740	21	12	4	4	1
Mediagua o mejora	1.911	840	1.071	1.017	4	49	1
Rancho o choza	101	77	24	10	1	9	4
Vivienda precaria de materiales reutilizados	466	307	159	56	5	97	1
Móvil (carpa, casa rodante o similar)	74	74	0	0	0	0	0
Otro tipo de vivienda particular	214	139	75	2	10	16	47
Colectiva	249	249	0	0	0	0	0
ATACAMA	100.153	84.209	15.944	8.706	1.514	3.970	1.754
Casa no pareada (independiente)	46.286	35.885	10.401	7.136	498	1.893	874
Casa pareada	48.120	43.920	4.200	1.198	725	1.666	611
Departamento en edificio con ascensor	314	226	88	15	21	11	41
Departamento en edificio sin ascensor	3.744	3.157	587	86	230	158	113
Vivienda tradicional indígena (<i>Ruka, Pae Pae u otras</i>)	10	9	1	0	0	1	0
Pieza en casa antigua o conventillo	152	98	54	7	23	4	20
Mediagua o mejora	679	418	261	146	8	76	31
Rancho o choza	173	55	118	33	0	75	10
Vivienda precaria de materiales reutilizados	313	148	165	72	6	82	5
Móvil (carpa, casa rodante o similar)	29	25	4	3	0	1	0
Otro tipo de vivienda particular	112	47	65	10	3	3	49
Colectiva	221	221	0	0	0	0	0
COQUIMBO	255.613	214.226	41.387	23.880	3.935	10.553	3.019
Casa no pareada (independiente)	128.851	104.601	24.250	14.385	1.591	6.520	1.754
Casa pareada	108.992	98.893	10.099	4.412	1.390	3.278	1.019
Departamento en edificio con ascensor	5.773	2.888	2.885	2.352	472	38	23
Departamento en edificio sin ascensor	7.982	5.021	2.961	2.315	470	117	59
Vivienda tradicional indígena (<i>Ruka, Pae Pae u otras</i>)	24	20	4	2	0	1	1
Pieza en casa antigua o conventillo	182	157	25	4	2	18	1
Mediagua o mejora	2.573	1.889	684	308	4	318	54
Rancho o choza	505	231	274	38	2	207	27
Vivienda precaria de materiales reutilizados	221	166	55	17	2	31	5
Móvil (carpa, casa rodante o similar)	33	32	1	1	0	0	0
Otro tipo de vivienda particular	278	129	149	46	2	25	76
Colectiva	199	199	0	0	0	0	0
VALPARAÍSO	708.856	551.296	157.560	107.363	18.092	23.084	9.021
Casa no pareada (independiente)	375.845	279.124	96.721	73.056	6.768	12.656	4.241
Casa pareada	190.631	171.576	19.055	6.372	4.510	6.104	2.069
Departamento en edificio con ascensor	49.686	27.831	21.855	17.573	3.073	357	852
Departamento en edificio sin ascensor	80.417	63.983	16.434	9.447	3.580	2.173	1.234
Vivienda tradicional indígena (<i>Ruka, Pae Pae u otras</i>)	45	40	5	3	0	1	1
Pieza en casa antigua o conventillo	1.049	883	166	14	66	76	10
Mediagua o mejora	7.626	5.658	1.968	707	52	1.059	150
Rancho o choza	621	283	338	63	7	230	38
Vivienda precaria de materiales reutilizados	1.084	707	377	63	7	268	39
Móvil (carpa, casa rodante o similar)	85	73	12	7	0	3	2
Otro tipo de vivienda particular	1.025	396	629	58	29	157	385
Colectiva	742	742	0	0	0	0	0

CONTINÚA ▶

**CUADRO 10.1: VIVIENDAS POR CONDICIÓN DE OCUPACIÓN, SEGÚN REGIÓN Y TIPO DE VIVIENDA**

REGIÓN Y TIPO DE VIVIENDA	Total de viviendas	OCUPADAS		DESOCUPADAS			
		Total ocupadas	Total desocupadas	Con uso temporal	Dispuesta para arriendo o venta	Abandonada/cerrada	Otro
METROPOLITANA DE SANTIAGO	2.100.481	1.978.861	121.620	23.582	46.831	33.778	17.429
Casa no pareada (independiente)	556.818	524.222	32.596	9.517	6.860	10.073	6.146
Casa pareada	931.017	892.646	38.371	4.646	13.077	14.648	6.000
Departamento en edificio con ascensor	306.728	278.599	28.129	6.590	17.528	2.200	1.811
Departamento en edificio sin ascensor	266.010	246.717	19.293	2.406	8.707	5.621	2.559
Vivienda tradicional indígena (<i>Ruka, Pae Pae u otras</i>)	77	75	2	1	0	1	0
Pieza en casa antigua o conventillo	15.637	14.835	802	81	469	188	64
Mediagua o mejora	17.986	16.847	1.139	215	99	618	207
Rancho o choza	457	300	157	26	8	92	31
Vivienda precaria de materiales reutilizados	1.235	1.060	175	19	8	120	28
Móvil (carpa, casa rodante o similar)	81	74	7	0	0	1	6
Otro tipo de vivienda particular	3.162	2.213	949	81	75	216	577
Colectiva	1.273	1.273	0	0	0	0	0
LIBERTADOR GENERAL BERNARDO O'HIGGINS	312.083	267.303	44.780	19.071	4.932	13.580	7.197
Casa no pareada (independiente)	173.155	142.405	30.750	16.985	2.075	8.000	3.690
Casa pareada	107.722	99.157	8.565	1.376	1.865	3.176	2.148
Departamento en edificio con ascensor	1.817	1.359	458	29	278	63	88
Departamento en edificio sin ascensor	19.180	15.839	3.341	218	653	1.650	820
Vivienda tradicional indígena (<i>Ruka, Pae Pae u otras</i>)	3	3	0	0	0	0	0
Pieza en casa antigua o conventillo	502	423	79	8	28	39	4
Mediagua o mejora	8.140	7.222	918	313	25	440	140
Rancho o choza	502	276	226	68	3	113	42
Vivienda precaria de materiales reutilizados	330	262	68	11	1	51	5
Móvil (carpa, casa rodante o similar)	45	39	6	2	0	1	3
Otro tipo de vivienda particular	535	166	369	61	4	47	257
Colectiva	152	152	0	0	0	0	0
MAULE	363.241	306.409	56.832	25.067	4.982	19.609	7.174
Casa no pareada (independiente)	191.973	154.262	37.711	19.842	1.990	11.701	4.178
Casa pareada	149.158	134.080	15.078	4.122	2.288	6.442	2.226
Departamento en edificio con ascensor	1.847	1.265	582	86	392	24	80
Departamento en edificio sin ascensor	7.556	6.315	1.241	370	223	295	353
Vivienda tradicional indígena (<i>Ruka, Pae Pae u otras</i>)	3	3	0	0	0	0	0
Pieza en casa antigua o conventillo	223	191	32	11	1	17	3
Mediagua o mejora	10.756	9.233	1.523	551	25	793	154
Rancho o choza	538	294	244	30	2	166	46
Vivienda precaria de materiales reutilizados	393	287	106	11	6	79	10
Móvil (carpa, casa rodante o similar)	72	70	2	1	0	0	1
Otro tipo de vivienda particular	525	212	313	43	55	92	123
Colectiva	197	197	0	0	0	0	0
BIOBÍO	683.362	598.793	84.569	35.958	14.404	24.146	10.061
Casa no pareada (independiente)	383.610	325.845	57.765	30.375	5.640	15.272	6.478
Casa pareada	230.152	215.241	14.911	3.021	4.333	5.006	2.551
Departamento en edificio con ascensor	16.030	11.661	4.369	812	2.954	497	106
Departamento en edificio sin ascensor	31.017	27.427	3.590	654	1.320	1.348	268
Vivienda tradicional indígena (<i>Ruka, Pae Pae u otras</i>)	32	21	11	1	2	5	3
Pieza en casa antigua o conventillo	1.513	1.367	146	32	53	46	15
Mediagua o mejora	17.783	15.175	2.608	903	52	1.376	277
Rancho o choza	940	493	447	64	7	326	50
Vivienda precaria de materiales reutilizados	857	666	191	29	2	140	20
Móvil (carpa, casa rodante o similar)	68	57	11	3	0	1	7
Otro tipo de vivienda particular	867	347	520	64	41	129	286
Colectiva	493	493	0	0	0	0	0

CONTINÚA ►

CUADRO 10.1: VIVIENDAS POR CONDICIÓN DE OCUPACIÓN, SEGÚN REGIÓN Y TIPO DE VIVIENDA

REGIÓN Y TIPO DE VIVIENDA	Total de viviendas	OCUPADAS		DESOCUPADAS			
		Total ocupadas	Total desocupadas	Con uso temporal	Dispuesta para arriendo o venta	Abandonada/cerrada	Otro
LA ARAUCANÍA	342.685	293.188	49.497	24.341	6.046	13.726	5.384
Casa no pareada (independiente)	261.396	221.675	39.721	20.405	4.164	11.101	4.051
Casa pareada	62.132	57.080	5.052	1.850	935	1.557	710
Departamento en edificio con ascensor	6.041	4.289	1.752	1.083	564	59	46
Departamento en edificio sin ascensor	7.626	6.053	1.573	781	307	438	47
Vivienda tradicional indígena (<i>Ruka, Pae Pae u otras</i>)	56	49	7	0	0	4	3
Pieza en casa antigua o conventillo	692	620	72	6	52	8	6
Mediagua o mejora	2.995	2.433	562	157	9	297	99
Rancho o choza	551	263	288	26	3	184	75
Vivienda precaria de materiales reutilizados	371	309	62	8	2	42	10
Móvil (carpa, casa rodante o similar)	17	15	2	1	0	1	0
Otro tipo de vivienda particular	606	200	406	24	10	35	337
Colectiva	202	202	0	0	0	0	0
LOS RÍOS	138.969	116.575	22.394	11.489	3.595	5.695	1.615
Casa no pareada (independiente)	101.009	81.492	19.517	10.694	2.696	4.812	1.315
Casa pareada	31.283	29.473	1.810	541	652	460	157
Departamento en edificio con ascensor	495	423	72	30	28	8	6
Departamento en edificio sin ascensor	3.224	2.919	305	70	163	49	23
Vivienda tradicional indígena (<i>Ruka, Pae Pae u otras</i>)	10	8	2	1	0	1	0
Pieza en casa antigua o conventillo	297	250	47	6	33	4	4
Mediagua o mejora	1.899	1.449	450	122	17	268	43
Rancho o choza	139	81	58	8	0	39	11
Vivienda precaria de materiales reutilizados	225	177	48	6	0	36	6
Móvil (carpa, casa rodante o similar)	8	6	2	1	0	1	0
Otro tipo de vivienda particular	189	106	83	10	6	17	50
Colectiva	191	191	0	0	0	0	0
LOS LAGOS	303.004	256.909	46.095	17.571	8.328	14.852	5.344
Casa no pareada (independiente)	226.391	187.326	39.065	15.748	6.137	12.832	4.348
Casa pareada	63.605	59.365	4.240	1.074	1.173	1.432	561
Departamento en edificio con ascensor	2.702	1.994	708	247	411	24	26
Departamento en edificio sin ascensor	5.774	4.891	883	218	482	123	60
Vivienda tradicional indígena (<i>Ruka, Pae Pae u otras</i>)	24	20	4	1	1	0	2
Pieza en casa antigua o conventillo	746	646	100	18	75	7	0
Mediagua o mejora	2.440	1.818	622	172	24	307	119
Rancho o choza	177	93	84	27	0	44	13
Vivienda precaria de materiales reutilizados	345	261	84	24	1	51	8
Móvil (carpa, casa rodante o similar)	21	13	8	3	1	1	3
Otro tipo de vivienda particular	551	254	297	39	23	31	204
Colectiva	228	228	0	0	0	0	0
AYSÉN DEL GENERAL CARLOS IBÁÑEZ DEL CAMPO	41.172	34.625	6.547	3.052	899	1.969	627
Casa no pareada (independiente)	29.146	23.444	5.702	2.774	730	1.704	494
Casa pareada	10.813	10.315	498	173	141	130	54
Departamento en edificio con ascensor	59	53	6	3	2	1	0
Departamento en edificio sin ascensor	379	333	46	20	18	4	4
Vivienda tradicional indígena (<i>Ruka, Pae Pae u otras</i>)	2	2	0	0	0	0	0
Pieza en casa antigua o conventillo	39	39	0	0	0	0	0
Mediagua o mejora	434	274	160	54	7	81	18
Rancho o choza	90	38	52	19	0	29	4
Vivienda precaria de materiales reutilizados	54	42	12	1	0	10	1
Móvil (carpa, casa rodante o similar)	6	3	3	2	0	1	0
Otro tipo de vivienda particular	88	20	68	6	1	9	52
Colectiva	62	62	0	0	0	0	0

CONTINÚA ▶

**CUADRO 10.1: VIVIENDAS POR CONDICIÓN DE OCUPACIÓN, SEGÚN REGIÓN Y TIPO DE VIVIENDA**

REGIÓN Y TIPO DE VIVIENDA	Total de viviendas	OCUPADAS		DESOCUPADAS			
		Total ocupadas	Total desocupadas	Con uso temporal	Dispuesta para arriendo o venta	Abandonada/cerrada	Otro
MAGALLANES Y DE LA ANTÁRTICA CHILENA	59.366	51.624	7.742	3.514	1.078	2.214	936
Casa no pareada (independiente)	32.373	26.441	5.932	3.073	634	1.668	557
Casa pareada	24.647	23.161	1.486	342	387	450	307
Departamento en edificio con ascensor	231	193	38	21	8	6	3
Departamento en edificio sin ascensor	1.568	1.476	92	12	31	37	12
Vivienda tradicional indígena (<i>Ruka, Pae Pae u otras</i>)	2	2	0	0	0	0	0
Pieza en casa antigua o conventillo	35	29	6	0	6	0	0
Mediagua o mejora	95	59	36	16	5	11	4
Rancho o choza	78	33	45	25	0	20	0
Vivienda precaria de materiales reutilizados	29	8	21	8	0	10	3
Móvil (carpa, casa rodante o similar)	17	15	2	1	0	0	1
Otro tipo de vivienda particular	135	51	84	16	7	12	49
Colectiva	156	156	0	0	0	0	0

CUADRO 10.2: PERSONAS EN VIVIENDAS OCUPADAS POR GRUPO DE EDAD, SEGÚN TIPO DE VIVIENDA

TIPO DE VIVIENDA	Total de personas en viviendas ocupadas	GRUPO DE EDAD					
		0 a 14 años	15 a 29 años	30 a 44 años	45 a 59 años	60 a 74 años	75 años o más
TOTAL PAÍS	16.634.603	3.588.723	4.048.836	3.504.758	3.082.974	1.689.646	719.666
Casa no pareada (independiente)	7.227.176	1.548.438	1.626.721	1.477.934	1.375.570	834.095	364.418
Casa pareada	7.046.019	1.585.312	1.753.682	1.454.970	1.339.734	657.795	254.526
Departamento en edificio con ascensor	740.636	107.052	202.902	215.865	107.639	70.417	36.761
Departamento en edificio sin ascensor	1.200.430	271.025	326.518	267.391	200.443	96.257	38.796
Vivienda tradicional indígena (<i>Ruka, Pae Pae</i> u otras)	2.162	419	453	401	355	379	155
Pieza en casa antigua o conventillo	56.928	10.698	17.424	15.244	8.910	3.403	1.249
Mediagua o mejora	188.485	49.791	46.155	38.521	31.000	16.524	6.494
Rancho o choza	6.420	1.219	1.217	1.137	1.300	1.084	463
Vivienda precaria de materiales reutilizados	14.964	3.719	3.468	2.895	2.790	1.547	545
Móvil (carpa, casa rodante o similar)	1.370	361	321	306	252	116	14
Otro tipo de vivienda particular	12.706	2.894	3.396	2.698	2.366	978	374
Colectiva	137.307	7.795	66.579	27.396	12.615	7.051	15.871

CUADRO 10.3: VIVIENDAS PARTICULARES OCUPADAS, POR MATERIAL DE CONSTRUCCIÓN PREDOMINANTE EN LA CUBIERTA EXTERIOR DEL TECHO, SEGÚN MATERIAL DE CONSTRUCCIÓN PREDOMINANTE EN LAS PAREDES EXTERIORES Y EN EL PISO

MATERIAL DE CONSTRUCCIÓN PREDOMINANTE EN LAS PAREDES EXTERIORES Y EN EL PISO	Total de viviendas particulares ocupadas	MATERIAL DE CONSTRUCCIÓN PREDOMINANTE EN LA CUBIERTA EXTERIOR DEL TECHO						Sin cubierta en el techo
		Tejas o tejuela (arcilla, metálica, cemento, madera, asfáltica)	Losa hormigón	Planchas metálicas (zinc, cobre, etc.) o fibrocemento (pizarreño)	Fonolita o plancha de fieltro embreado	Paja, coirón, totora o caña	Materiales precarios o de desecho	
TOTAL PAÍS								
Viviendas particulares	5.038.391	556.814	515.941	3.950.976	11.623	1.134	1.748	155
Parquet, madera, piso flotante o similar	1.797.834	202.499	280.428	1.309.617	4.687	233	359	11
Cerámico, flexit o similar	2.416.493	282.412	160.373	1.969.460	4.071	175	2	0
Alfombra o cubrepiso	230.262	43.107	70.221	116.642	286	6	0	0
Baldosa de cemento	186.016	15.961	1.355	168.167	460	73	0	0
Radier	272.563	8.102	2.379	260.410	1.172	335	147	18
Enchapado de cemento	128.713	4.720	1.185	121.986	677	145	0	0
Tierra	6.510	13	0	4.694	270	167	1.240	126
Hormigón armado	751.572	118.058	405.047	227.879	588	0	0	0
Parquet, madera, piso flotante o similar	394.134	59.885	259.193	74.897	159	0	0	0
Cerámico, flexit o similar	237.541	38.958	83.001	115.250	332	0	0	0
Alfombra o cubrepiso	103.616	17.277	62.277	24.026	36	0	0	0
Baldosa de cemento	7.064	1.375	297	5.366	26	0	0	0
Radier	5.854	376	183	5.274	21	0	0	0
Enchapado de cemento	3.363	187	96	3.066	14	0	0	0
Tierra	0	0	0	0	0	0	0	0
Albañilería (bloque de cemento, piedra o ladrillo)	2.530.097	366.146	110.894	2.048.972	3.826	259	0	0
Parquet, madera, piso flotante o similar	421.096	102.113	21.235	297.077	643	28	0	0
Cerámico, flexit o similar	1.725.262	224.656	77.372	1.420.706	2.444	84	0	0
Alfombra o cubrepiso	78.653	21.883	7.944	48.717	107	2	0	0
Baldosa de cemento	128.482	12.151	1.058	115.048	191	34	0	0
Radier	116.109	3.205	2.196	110.392	244	72	0	0
Enchapado de cemento	60.479	2.138	1.089	57.025	197	30	0	0
Tierra	16	0	0	7	0	9	0	0
Tabique forrado por ambas caras (madera, lata u otro)	1.478.991	51.597	0	1.422.761	4.451	92	87	3
Parquet, madera, piso flotante o similar	829.104	28.844	0	797.683	2.510	36	28	3
Cerámico, flexit o similar	400.986	14.746	0	385.195	1.017	28	0	0
Alfombra o cubrepiso	46.369	3.838	0	42.414	115	2	0	0
Baldosa de cemento	39.655	1.236	0	38.298	118	3	0	0
Radier	115.799	1.969	0	113.368	441	15	6	0
Enchapado de cemento	45.682	964	0	44.506	208	4	0	0
Tierra	1.396	0	0	1.297	42	4	53	0
Tabique sin forro interior (madera u otro)	139.759	3.838	0	133.685	1.966	45	202	23
Parquet, madera, piso flotante o similar	80.372	2.188	0	77.092	1.027	7	55	3
Cerámico, flexit o similar	23.755	797	0	22.792	164	2	0	0
Alfombra o cubrepiso	1.624	109	0	1.485	28	2	0	0
Baldosa de cemento	4.154	135	0	3.946	71	2	0	0
Radier	18.689	376	0	17.909	348	14	30	12
Enchapado de cemento	8.608	233	0	8.188	181	6	0	0
Tierra	2.557	0	0	2.273	147	12	117	8

CONTINÚA ►

CUADRO 10.3: VIVIENDAS PARTICULARES OCUPADAS, POR MATERIAL DE CONSTRUCCIÓN PREDOMINANTE EN LA CUBIERTA EXTERIOR DEL TECHO, SEGÚN MATERIAL DE CONSTRUCCIÓN PREDOMINANTE EN LAS PAREDES EXTERIORES Y EN EL PISO

MATERIAL DE CONSTRUCCIÓN PREDOMINANTE EN LAS PAREDES EXTERIORES Y EN EL PISO	Total de viviendas particulares ocupadas	MATERIAL DE CONSTRUCCIÓN PREDOMINANTE EN LA CUBIERTA EXTERIOR DEL TECHO						Sin cubierta en el techo
		Tejas o tejuela (arcilla, metálica, cemento, madera, asfáltica)	Losa hormigón	Planchas metálicas (zinc, cobre, etc.) o fibrocemento (pizarreño)	Fonolita o plancha de fieltro embreado	Paja, coirón, totora o caña	Materiales precarios o de desecho	
Adobe, barro, quincha, pirca u otro artesanal tradicional	134.825	17.175	0	116.200	690	738	22	0
Parquet, madera, piso flotante o similar	72.164	9.469	0	62.201	329	162	3	0
Cerámico, flexit o similar	28.946	3.255	0	25.516	114	61	0	0
Alfombra o cubrepiso	0	0	0	0	0	0	0	0
Baldosa de cemento	6.661	1.064	0	5.509	54	34	0	0
Radier	15.775	2.176	0	13.262	102	234	1	0
Enchapado de cemento	10.581	1.198	0	9.201	77	105	0	0
Tierra	698	13	0	511	14	142	18	0
Materiales precarios o de desecho	3.147	0	0	1.479	102	0	1.437	129
Parquet, madera, piso flotante o similar	964	0	0	667	19	0	273	5
Cerámico, flexit o similar	3	0	0	1	0	0	2	0
Alfombra o cubrepiso	0	0	0	0	0	0	0	0
Baldosa de cemento	0	0	0	0	0	0	0	0
Radier	337	0	0	205	16	0	110	6
Enchapado de cemento	0	0	0	0	0	0	0	0
Tierra	1.843	0	0	606	67	0	1.052	118

CUADRO 10.4: VIVIENDAS PARTICULARES OCUPADAS Y PERSONAS, POR TIPO DE VIVIENDA, SEGÚN ORIGEN DE LA ELECTRICIDAD Y ORIGEN DEL AGUA

ORIGEN DE LA ELECTRICIDAD Y ORIGEN DEL AGUA	Total de viviendas particulares ocupadas con moradores presentes		TIPOS DE VIVIENDA							
	Casa	Departamento	Vivienda tradicional indígena (Ruka, Pae Pae u otras)	Pieza en casa antigua o conventillo	Mediagua o mejora	Rancho o choza	Vivienda precaria de materiales reutilizados	Móvil (carpa, casa rodante o similar)	Otro tipo de vivienda	
TOTAL PAÍS	4.924.926	16.497.296	731.764	739	64.215	2.708	5.061	503	4.305	
Red pública (agua)	4.585.401	15.430.700	731.764	340	47.556	1.164	3.162	259	3.919	
Pozo o noria	210.891	674.190	0	50	7.865	675	622	42	192	
Camión aljibe	33.691	106.996	0	77	4.556	371	840	124	118	
Río, vertiente, estero, canal, lago, etc.	94.943	285.410	0	272	4.238	498	437	78	76	
Red Pública (electricidad)	4.868.183	16.345.080	731.698	295	56.800	1.874	3.693	242	4.139	
Red pública (agua)	4.568.384	15.383.868	731.698	238	44.619	982	2.761	161	3.875	
Pozo o noria	196.828	636.527	0	24	6.397	482	427	27	174	
Camión aljibe	25.410	83.523	0	8	3.281	202	348	32	40	
Río, vertiente, estero, canal, lago, etc.	77.561	241.162	0	25	2.503	208	157	22	50	
Generador con diésel o bencina	9.092	27.211	0	67	536	0	0	115	68	
Red pública (agua)	1.498	4.795	0	26	48	0	0	62	0	
Pozo o noria	2.749	8.518	0	2	71	0	0	3	5	
Camión aljibe	1.795	5.289	0	3	254	0	0	39	61	
Río, vertiente, estero, canal, lago, etc.	3.050	8.609	0	36	163	0	0	11	2	
Placa solar	4.650	12.582	66	182	344	0	0	10	8	
Red pública (agua)	392	1.052	66	39	16	0	0	2	1	
Pozo o noria	1.216	3.264	0	4	66	0	0	3	1	
Camión aljibe	1.164	3.112	0	45	106	0	0	3	4	
Río, vertiente, estero, canal, lago, etc.	1.878	5.154	0	94	156	0	0	2	2	
Eólico (viento)	137	336	0	0	0	0	0	0	0	
Red pública (agua)	20	46	0	0	0	0	0	0	0	
Pozo o noria	54	130	0	0	0	0	0	0	0	
Camión aljibe	15	43	0	0	0	0	0	0	0	
Río, vertiente, estero, canal, lago, etc.	48	117	0	0	0	0	0	0	0	

CONTINÚA ▶



CUADRO 10.4: VIVIENDAS PARTICULARES OCUPADAS Y PERSONAS, POR TIPO DE VIVIENDA, SEGÚN ORIGEN DE LA ELECTRICIDAD Y ORIGEN DEL AGUA

ORIGEN DE LA ELECTRICIDAD Y ORIGEN DEL AGUA	Total de viviendas particulares ocupadas con moradores presentes	Total de personas en viviendas particulares ocupadas con moradores presentes	TIPOS DE VIVIENDA								
			Casa	Departamento	Vivienda tradicional indígena (Bulka, Pae Pae u otras)	Pieza en casa antigua o conventillo	Mediagua o mejora	Rancho o choza	Vivienda precaria de materiales reutilizados	Móvil (carpa, casa rodante o similar)	Otro tipo de vivienda
Otro	6.994	21.361	5.840	0	10	28	806	59	198	31	22
Red pública (agua)	2.987	9.740	2.413	0	3	19	438	13	85	8	8
Pozo o noria	1.433	4.249	1.292	0	2	2	110	11	11	2	3
Camión allibe	827	2.567	587	0	2	4	128	12	77	17	0
Río, vertiente, estero, canal, lago, etc.	1.747	4.805	1.548	0	3	3	130	23	25	4	11
No tiene energía eléctrica	35.870	90.726	27.736	0	185	102	5.729	775	1.170	105	68
Red pública (agua)	12.120	31.199	9.049	0	34	56	2.435	169	316	26	35
Pozo o noria	8.611	21.502	6.967	0	18	23	1.221	182	184	7	9
Camión allibe	4.480	12.462	3.049	0	19	7	787	157	415	33	13
Río, vertiente, estero, canal, lago, etc.	10.659	25.563	8.671	0	114	16	1.286	267	255	39	11

CUADRO 10.5: VIVIENDAS PARTICULARES OCUPADAS Y PERSONAS, POR TIPO DE VIVIENDA, SEGÚN CONEXIÓN DEL SERVICIO HIGIÉNICO

CONEXIÓN DEL SERVICIO HIGIÉNICO	Total de viviendas particulares ocupadas con moradores presentes	Total de personas en viviendas particulares ocupadas con moradores presentes	TIPOS DE VIVIENDAS								
			Casa	Departamento	Vivienda tradicional indígena (<i>Ruka, Pae Pae u otras</i>)	Pieza en casa antigua o conventillo	Mediagua o mejorra	Rancho o choza	Vivienda precaria de materiales reutilizados	Móvil (carpa, casa rodante o similar)	Otro tipo de vivienda
TOTAL PAÍS	4.924.926	16.497.296	4.089.928	731.764	739	25.703	64.215	2.708	5.061	503	4.305
Conectado a red de alcantarillado	4.142.728	13.978.910	3.358.346	731.764	136	23.194	23.731	359	1.576	76	3.546
Conectado a fosa séptica	484.659	1.593.503	474.930	0	158	241	8.135	330	449	44	372
Sobre pozo negro	256.071	807.957	228.169	0	212	330	23.336	1.524	2.243	55	202
Sobre acequia o canal	7.290	25.214	6.498	0	1	16	657	34	64	2	18
Baño químico	1.297	3.855	747	0	1	14	376	9	12	129	9
No tiene servicio higiénico	32.881	87.857	21.238	0	231	1.908	7.980	452	717	197	158



CUADRO 10.6: VIVIENDAS PARTICULARES OCUPADAS, POR PRINCIPAL MEDIO DE ELIMINACIÓN DE BASURA Y TIPO DE VIVIENDA

TIPO DE VIVIENDA	Total de viviendas particulares ocupadas	PRINCIPAL MEDIO DE ELIMINACIÓN DE BASURA				
		La recogen los servicios de aseo	La entierra y/o quema	La deja en terreno eriazo, quebrada o zanja	La tira a río, laguna o mar	Otra
TOTAL PAÍS	5.038.391	4.777.085	226.328	12.914	964	21.100
Casa	4.172.204	3.931.473	210.452	11.123	737	18.419
Departamento	759.650	758.047	0	0	0	1.603
Vivienda tradicional indígena (<i>Ruka, Pae Pae u otras</i>)	803	317	391	41	13	41
Pieza en casa antigua o conventillo	26.548	26.294	179	27	5	43
Mediagua o mejora	65.860	51.353	12.396	1.280	150	681
Rancho o choza	2.900	1.259	1.332	186	16	107
Vivienda precaria de materiales reutilizados	5.257	3.585	1.277	219	32	144
Móvil (carpa, casa rodante o similar)	551	396	111	14	6	24
Otro tipo de vivienda	4.618	4.361	190	24	5	38

CUADRO 10.7: VIVIENDAS PARTICULARES OCUPADAS, CON PERSONAS PRESENTES, POR NÚMERO DE HOGARES EN LA VIVIENDA, Y TIPO DE VIVIENDA

TIPO DE VIVIENDA	Total de viviendas particulares ocupadas con moradores presentes	Total de hogares	NÚMERO DE HOGARES EN LA VIVIENDA			
			1	2	3	4 o más
TOTAL PAÍS	4.924.926	5.035.637	4.836.250	72.692	11.914	4.070
Casa no pareada (independiente)	2.119.534	2.163.408	2.083.449	30.296	4.402	1.387
Casa pareada	1.970.394	2.026.504	1.925.655	36.580	6.043	2.116
Departamento en edificio con ascensor	330.816	334.104	328.365	1.778	536	137
Departamento en edificio sin ascensor	400.948	405.971	397.099	2.950	664	235
Vivienda tradicional indígena (<i>Ruka, Pae Pae u otras</i>)	739	757	723	14	2	0
Pieza en casa antigua o en conventillo	25.703	26.811	25.189	241	128	145
Mediagua o mejora	64.215	65.192	63.420	659	102	34
Rancho o choza	2.708	2.744	2.677	26	5	0
Vivienda precaria de materiales reutilizados	5.061	5.218	4.950	83	20	8
Móvil (carpa, casa rodante o similar)	503	511	498	4	0	1
Otro tipo de vivienda	4.305	4.417	4.225	61	12	7

CUADRO 10.8: VIVIENDAS PARTICULARES OCUPADAS, CON PERSONAS PRESENTES, POR CONDICIÓN DE TENENCIA DE LA VIVIENDA, SEGÚN REGIÓN Y TIPO DE VIVIENDA

REGIÓN Y TIPO DE VIVIENDA	Total de viviendas particulares ocupadas con moradores presentes	CONDICIÓN DE TENENCIA DE LA VIVIENDA						
		Propia totalmente pagada	Propia pagándose	Arrendada	Cedida por trabajo o servicio	Cedida por un pariente o amigo	Ocupada de hecho	Propiedad en sucesión o en litigio
TOTAL PAÍS	4.924.926	2.618.514	807.477	940.233	106.186	292.046	25.063	135.407
Casa	4.089.928	2.335.800	630.164	629.056	91.540	257.210	18.295	127.863
Departamento	731.764	237.780	176.787	280.935	9.258	20.865	2.002	4.137
Vivienda tradicional indígena (<i>Ruka, Pae Pae</i> u otras)	739	461	16	77	51	86	22	26
Pieza en casa antigua o conventillo	25.703	1.325	65	21.898	325	1.455	174	461
Mediagua o mejora	64.215	37.882	314	6.208	3.526	10.623	3.238	2.424
Rancho o choza	2.708	1.324	11	185	420	411	232	125
Vivienda precaria de materiales reutilizados	5.061	2.255	34	518	344	736	941	233
Móvil (carpa, casa rodante o similar)	503	303	7	18	91	35	44	5
Otro tipo de vivienda	4.305	1.384	79	1.338	631	625	115	133
ARICA Y PARINACOTA	57.616	32.071	4.860	11.685	2.690	4.399	518	1.393
Casa	45.857	28.083	3.202	8.041	1.182	3.807	245	1.297
Departamento	8.311	3.053	1.644	2.883	418	269	1	43
Vivienda tradicional indígena (<i>Ruka, Pae Pae</i> u otras)	285	202	0	9	30	31	2	11
Pieza en casa antigua o conventillo	737	72	4	563	14	65	3	16
Mediagua o mejora	1.581	474	8	109	720	149	103	18
Rancho o choza	323	81	0	13	190	26	11	2
Vivienda precaria de materiales reutilizados	390	73	0	29	95	42	151	0
Móvil (carpa, casa rodante o similar)	20	8	0	0	9	2	1	0
Otro tipo de vivienda	112	25	2	38	32	8	1	6
TARAPACÁ	82.665	36.780	11.244	25.043	2.718	4.818	839	1.223
Casa	59.011	32.294	6.315	13.470	1.305	4.042	424	1.161
Departamento	16.594	3.492	4.896	6.562	1.231	373	9	31
Vivienda tradicional indígena (<i>Ruka, Pae Pae</i> u otras)	165	100	1	15	12	31	4	2
Pieza en casa antigua o conventillo	5.301	158	20	4.800	43	238	20	22
Mediagua o mejora	879	468	7	84	66	98	153	3
Rancho o choza	48	19	0	1	7	3	18	0
Vivienda precaria de materiales reutilizados	441	202	1	32	18	25	161	2
Móvil (carpa, casa rodante o similar)	34	9	0	1	3	2	19	0
Otro tipo de vivienda	192	38	4	78	33	6	31	2
ANTOFAGASTA	141.236	66.775	25.169	33.172	3.396	8.132	1.166	3.426
Casa	121.226	62.958	19.658	24.714	2.547	7.341	732	3.276
Departamento	17.866	3.315	5.491	7.765	642	556	7	90
Vivienda tradicional indígena (<i>Ruka, Pae Pae</i> u otras)	68	33	4	2	1	14	11	3
Pieza en casa antigua o conventillo	732	42	1	561	8	106	2	12
Mediagua o mejora	810	254	5	61	149	64	260	17
Rancho o choza	65	32	1	1	0	4	25	2
Vivienda precaria de materiales reutilizados	294	88	6	19	10	28	119	24
Móvil (carpa, casa rodante o similar)	44	34	0	3	2	3	2	0
Otro tipo de vivienda	131	19	3	46	37	16	8	2

CONTINÚA ▶

CUADRO 10.8: VIVIENDAS PARTICULARES OCUPADAS, CON PERSONAS PRESENTES, POR CONDICIÓN DE TENENCIA DE LA VIVIENDA, SEGÚN REGIÓN Y TIPO DE VIVIENDA

REGIÓN Y TIPO DE VIVIENDA	Total de viviendas particulares ocupadas con moradores presentes	CONDICIÓN DE TENENCIA DE LA VIVIENDA						
		Propia totalmente pagada	Propia pagándose	Arrendada	Cedida por trabajo o servicio	Cedida por un pariente o amigo	Ocupada de hecho	Propiedad en sucesión o en litigio
ATACAMA	80.386	46.067	9.817	13.915	3.403	4.573	940	1.671
Casa	76.547	45.107	9.113	12.249	3.172	4.438	820	1.648
Departamento	3.139	607	686	1.557	197	78	7	7
Vivienda tradicional indígena (<i>Ruka, Pae Pae</i> u otras)	9	5	0	0	0	1	2	1
Pieza en casa antigua o conventillo	96	11	0	75	4	3	1	2
Mediagua o mejora	373	220	18	14	10	30	72	9
Rancho o choza	45	33	0	1	2	6	2	1
Vivienda precaria de materiales reutilizados	118	57	0	7	8	12	33	1
Móvil (carpa, casa rodante o similar)	24	16	0	3	1	3	1	0
Otro tipo de vivienda	35	11	0	9	9	2	2	2
COQUIMBO	206.008	120.997	29.925	33.867	3.473	12.642	847	4.257
Casa	196.625	118.285	27.823	30.215	3.256	12.121	747	4.178
Departamento	7.110	1.243	2.087	3.416	97	243	5	19
Vivienda tradicional indígena (<i>Ruka, Pae Pae</i> u otras)	20	12	0	0	0	0	0	8
Pieza en casa antigua o conventillo	147	42	2	69	9	12	2	11
Mediagua o mejora	1.650	1.204	10	92	67	203	46	28
Rancho o choza	166	85	0	29	5	27	13	7
Vivienda precaria de materiales reutilizados	141	69	0	10	5	24	28	5
Móvil (carpa, casa rodante o similar)	32	23	0	0	2	3	4	0
Otro tipo de vivienda	117	34	3	36	32	9	2	1
VALPARAÍSO	539.319	284.657	75.417	109.986	10.988	37.573	4.513	16.185
Casa	443.200	246.495	60.049	74.929	9.579	33.312	3.503	15.333
Departamento	88.361	34.235	15.269	33.879	1.033	3.205	126	614
Vivienda tradicional indígena (<i>Ruka, Pae Pae</i> u otras)	17	13	0	3	0	0	1	0
Pieza en casa antigua o conventillo	862	61	2	678	26	58	13	24
Mediagua o mejora	5.511	3.236	71	322	213	793	721	155
Rancho o choza	268	121	1	21	28	46	39	12
Vivienda precaria de materiales reutilizados	675	369	13	41	29	108	86	29
Móvil (carpa, casa rodante o similar)	70	44	1	4	11	3	6	1
Otro tipo de vivienda	355	83	11	109	69	48	18	17
METROPOLITANA DE SANTIAGO	1.935.878	888.286	433.087	432.234	22.235	103.397	8.036	48.603
Casa	1.394.076	719.632	300.276	223.560	16.769	84.021	5.338	44.480
Departamento	507.101	161.115	132.614	191.508	4.243	13.332	1.486	2.803
Vivienda tradicional indígena (<i>Ruka, Pae Pae</i> u otras)	73	20	9	32	6	4	1	1
Pieza en casa antigua o conventillo	14.479	556	29	12.725	139	675	92	263
Mediagua o mejora	16.620	5.614	109	3.556	750	4.787	871	933
Rancho o choza	287	108	4	40	33	56	34	12
Vivienda precaria de materiales reutilizados	1.038	355	8	210	77	162	181	45
Móvil (carpa, casa rodante o similar)	70	37	3	5	14	9	2	0
Otro tipo de vivienda	2.134	849	35	598	204	351	31	66

CONTINÚA ►

CUADRO 10.8: VIVIENDAS PARTICULARES OCUPADAS, CON PERSONAS PRESENTES, POR CONDICIÓN DE TENENCIA DE LA VIVIENDA, SEGÚN REGIÓN Y TIPO DE VIVIENDA

REGIÓN Y TIPO DE VIVIENDA	Total de viviendas particulares ocupadas con moradores presentes	CONDICIÓN DE TENENCIA DE LA VIVIENDA						
		Propia totalmente pagada	Propia pagándose	Arrendada	Cedida por trabajo o servicio	Cedida por un pariente o amigo	Ocupada de hecho	Propiedad en sucesión o en litigio
LIBERTADOR GENERAL BERNARDO O'HIGGINS	263.424	154.214	34.245	40.875	7.709	16.177	1.327	8.877
Casa	238.429	140.954	32.617	33.730	7.170	14.633	871	8.454
Departamento	16.730	7.705	1.604	6.416	149	639	127	90
Vivienda tradicional indígena (<i>Ruka, Pae Pae</i> u otras)	3	3	0	0	0	0	0	0
Pieza en casa antigua o conventillo	419	67	1	257	18	38	8	30
Mediagua o mejora	7.124	5.155	16	395	310	748	248	252
Rancho o choza	274	140	2	23	19	42	27	21
Vivienda precaria de materiales reutilizados	259	129	0	25	15	38	31	21
Móvil (carpa, casa rodante o similar)	36	22	0	1	3	2	7	1
Otro tipo de vivienda	150	39	5	28	25	37	8	8
MAULE	298.350	186.646	36.767	38.040	8.532	18.965	883	8.517
Casa	281.205	176.160	35.948	35.017	7.836	17.467	750	8.027
Departamento	7.178	3.536	798	2.530	55	227	7	25
Vivienda tradicional indígena (<i>Ruka, Pae Pae</i> u otras)	2	0	0	2	0	0	0	0
Pieza en casa antigua o conventillo	189	45	1	89	13	31	3	7
Mediagua o mejora	8.947	6.484	17	319	522	1.103	99	403
Rancho o choza	281	153	0	12	31	55	6	24
Vivienda precaria de materiales reutilizados	279	132	2	25	24	57	17	22
Móvil (carpa, casa rodante o similar)	67	47	0	1	14	3	0	2
Otro tipo de vivienda	202	89	1	45	37	22	1	7
BIOBÍO	588.288	354.890	71.113	87.988	12.770	38.933	2.824	19.770
Casa	532.809	329.542	63.938	71.093	11.545	35.590	2.220	18.881
Departamento	37.770	13.308	7.128	15.079	553	1.218	176	308
Vivienda tradicional indígena (<i>Ruka, Pae Pae</i> u otras)	21	15	1	4	1	0	0	0
Pieza en casa antigua o conventillo	1.296	192	2	868	26	144	18	46
Mediagua o mejora	14.882	11.090	35	744	497	1.712	356	448
Rancho o choza	478	268	1	23	65	88	9	24
Vivienda precaria de materiales reutilizados	650	349	2	67	31	121	37	43
Móvil (carpa, casa rodante o similar)	57	39	1	0	13	4	0	0
Otro tipo de vivienda	325	87	5	110	39	56	8	20
LA ARAUCANÍA	284.251	183.204	26.143	39.900	7.602	16.696	1.087	9.619
Casa	270.817	178.099	23.733	35.328	7.371	15.883	953	9.450
Departamento	9.794	2.959	2.401	3.898	108	350	40	38
Vivienda tradicional indígena (<i>Ruka, Pae Pae</i> u otras)	47	42	0	1	1	3	0	0
Pieza en casa antigua o conventillo	536	36	2	431	11	40	5	11
Mediagua o mejora	2.330	1.653	5	143	68	318	62	81
Rancho o choza	253	174	1	8	14	32	12	12
Vivienda precaria de materiales reutilizados	302	197	0	13	5	48	13	26
Móvil (carpa, casa rodante o similar)	15	12	0	0	2	0	0	1
Otro tipo de vivienda	157	32	1	78	22	22	2	0

CONTINÚA ▶

CUADRO 10.8: VIVIENDAS PARTICULARES OCUPADAS, CON PERSONAS PRESENTES, POR CONDICIÓN DE TENENCIA DE LA VIVIENDA, SEGÚN REGIÓN Y TIPO DE VIVIENDA

REGIÓN Y TIPO DE VIVIENDA	Total de viviendas particulares ocupadas con moradores presentes	CONDICIÓN DE TENENCIA DE LA VIVIENDA						
		Propia totalmente pagada	Propia pagándose	Arrendada	Cedida por trabajo o servicio	Cedida por un pariente o amigo	Ocupada de hecho	Propiedad en sucesión o en litigio
LOS RÍOS	114.384	67.712	11.138	17.637	6.219	7.415	350	3.913
Casa	109.115	65.665	10.371	15.883	6.038	7.028	295	3.835
Departamento	3.238	915	758	1.374	45	110	6	30
Vivienda tradicional indígena (<i>Ruka, Pae Pae</i> u otras)	8	6	1	0	0	1	0	0
Pieza en casa antigua o conventillo	241	9	0	215	2	12	1	2
Mediagua o mejora	1.419	948	1	106	78	211	39	36
Rancho o choza	81	55	0	6	4	13	1	2
Vivienda precaria de materiales reutilizados	175	99	2	17	14	28	8	7
Móvil (carpa, casa rodante o similar)	5	1	1	0	3	0	0	0
Otro tipo de vivienda	102	14	4	36	35	12	0	1
LOS LAGOS	249.324	148.639	30.112	39.747	9.812	13.973	1.432	5.609
Casa	239.784	145.889	28.811	35.497	9.588	13.335	1.143	5.521
Departamento	6.563	1.559	1.287	3.375	92	210	5	35
Vivienda tradicional indígena (<i>Ruka, Pae Pae</i> u otras)	17	9	0	6	0	1	1	0
Pieza en casa antigua o conventillo	602	29	0	518	9	30	6	10
Mediagua o mejora	1.777	949	9	218	50	329	189	33
Rancho o choza	87	39	0	4	15	5	20	4
Vivienda precaria de materiales reutilizados	250	118	0	20	10	33	64	5
Móvil (carpa, casa rodante o similar)	11	6	1	0	2	1	1	0
Otro tipo de vivienda	233	41	4	109	46	29	3	1
AYSÉN DEL GENERAL CARLOS IBÁÑEZ DEL CAMPO	33.129	19.150	2.535	6.975	1.558	1.926	169	816
Casa	32.377	18.936	2.473	6.710	1.487	1.831	140	800
Departamento	376	60	58	202	43	13	0	0
Vivienda tradicional indígena (<i>Ruka, Pae Pae</i> u otras)	2	1	0	1	0	0	0	0
Pieza en casa antigua o conventillo	37	2	1	25	3	3	0	3
Mediagua o mejora	253	118	2	27	16	64	18	8
Rancho o choza	27	12	1	3	3	5	1	2
Vivienda precaria de materiales reutilizados	41	17	0	2	1	8	10	3
Móvil (carpa, casa rodante o similar)	3	2	0	0	1	0	0	0
Otro tipo de vivienda	13	2	0	5	4	2	0	0
MAGALLANES Y DE LA ANTÁRTICA CHILENA	50.668	28.426	5.905	9.169	3.081	2.427	132	1.528
Casa	48.850	27.701	5.837	8.620	2.695	2.361	114	1.522
Departamento	1.633	678	66	491	352	42	0	4
Vivienda tradicional indígena (<i>Ruka, Pae Pae</i> u otras)	2	0	0	2	0	0	0	0
Pieza en casa antigua o conventillo	29	3	0	24	0	0	0	2
Mediagua o mejora	59	15	1	18	10	14	1	0
Rancho o choza	25	4	0	0	4	3	14	0
Vivienda precaria de materiales reutilizados	8	1	0	1	2	2	2	0
Móvil (carpa, casa rodante o similar)	15	3	0	0	11	0	1	0
Otro tipo de vivienda	47	21	1	13	7	5	0	0

CUADRO 11.1: HOGARES EN VIVIENDAS PARTICULARES OCUPADAS, CON PERSONAS PRESENTES, POR CONDICIÓN DE TENENCIA DE LA VIVIENDA, SEGÚN REGIÓN Y TIPO DE VIVIENDA

REGIÓN TIPO DE VIVIENDA	Total de hogares	CONDICIÓN DE TENENCIA DE LA VIVIENDA						
		Propia totalmente pagada	Propia pagándose	Arrendada	Cedida por trabajo o servicio	Cedida por un pariente o amigo	Ocupada de hecho	Propiedad en sucesión o en litigio
TOTAL PAÍS	5.035.637	2.652.893	810.409	970.877	107.887	324.858	27.156	141.557
Casa	4.189.912	2.368.534	632.588	653.018	93.048	288.702	20.217	133.805
Departamento	740.075	238.964	177.282	286.491	9.365	21.714	2.052	4.207
Vivienda tradicional indígena (<i>Ruka, Pae Pae u otras</i>)	757	463	16	88	52	89	23	26
Pieza en casa antigua o conventillo	26.811	1.384	69	22.819	343	1.508	189	499
Mediagua o mejora	65.192	38.200	321	6.348	3.564	10.954	3.308	2.497
Rancho o choza	2.744	1.331	12	188	425	420	239	129
Vivienda precaria de materiales reutilizados	5.218	2.289	34	542	350	786	963	254
Móvil (carpa, casa rodante o similar)	511	306	7	20	92	37	44	5
Otro tipo de vivienda	4.417	1.422	80	1.363	648	648	121	135
ARICA Y PARINACOTA	60.747	32.871	4.875	12.444	2.739	5.729	587	1.502
Casa	48.872	28.852	3.216	8.757	1.220	5.110	312	1.405
Departamento	8.373	3.073	1.645	2.914	419	278	1	43
Vivienda tradicional indígena (<i>Ruka, Pae Pae u otras</i>)	289	203	0	10	31	32	2	11
Pieza en casa antigua o conventillo	744	72	4	570	14	65	3	16
Mediagua o mejora	1.603	482	8	111	723	155	105	19
Rancho o choza	325	81	0	13	190	28	11	2
Vivienda precaria de materiales reutilizados	399	73	0	30	96	49	151	0
Móvil (carpa, casa rodante o similar)	21	8	0	0	10	2	1	0
Otro tipo de vivienda	121	27	2	39	36	10	1	6
TARAPACÁ	85.367	37.344	11.292	26.096	2.774	5.696	874	1.291
Casa	61.493	32.828	6.351	14.401	1.359	4.883	443	1.228
Departamento	16.682	3.496	4.905	6.618	1.233	389	9	32
Vivienda tradicional indígena (<i>Ruka, Pae Pae u otras</i>)	169	100	1	17	12	33	4	2
Pieza en casa antigua o conventillo	5.370	162	21	4.857	43	239	26	22
Mediagua o mejora	909	476	9	88	66	110	157	3
Rancho o choza	48	19	0	1	7	3	18	0
Vivienda precaria de materiales reutilizados	457	204	1	34	18	31	167	2
Móvil (carpa, casa rodante o similar)	34	9	0	1	3	2	19	0
Otro tipo de vivienda	205	50	4	79	33	6	31	2
ANTOFAGASTA	148.995	68.906	25.325	36.107	3.499	10.079	1.274	3.805
Casa	128.520	65.033	19.793	27.349	2.640	9.242	823	3.640
Departamento	18.163	3.341	5.512	7.990	651	571	7	91
Vivienda tradicional indígena (<i>Ruka, Pae Pae u otras</i>)	70	33	4	4	1	14	11	3
Pieza en casa antigua o conventillo	826	59	1	625	8	114	6	13
Mediagua o mejora	837	262	5	63	149	77	263	18
Rancho o choza	66	32	1	1	0	4	26	2
Vivienda precaria de materiales reutilizados	329	90	6	23	10	36	128	36
Móvil (carpa, casa rodante o similar)	44	34	0	3	2	3	2	0
Otro tipo de vivienda	140	22	3	49	38	18	8	2

CONTINUA ▶

CUADRO 11.1: HOGARES EN VIVIENDAS PARTICULARES OCUPADAS, CON PERSONAS PRESENTES, POR CONDICIÓN DE TENENCIA DE LA VIVIENDA, SEGÚN REGIÓN Y TIPO DE VIVIENDA

REGIÓN Y TIPO DE VIVIENDA	Total de hogares	CONDICIÓN DE TENENCIA DE LA VIVIENDA						
		Propia totalmente pagada	Propia pagándose	Arrendada	Cedida por trabajo o servicio	Cedida por un pariente o amigo	Ocupada de hecho	Propiedad en sucesión o en litigio
ATACAMA	83.295	47.288	9.869	14.552	3.474	5.293	1.010	1.809
Casa	79.389	46.314	9.157	12.859	3.240	5.153	882	1.784
Departamento	3.165	609	692	1.575	197	78	7	7
Vivienda tradicional indígena (<i>Ruka, Pae Pae u otras</i>)	9	5	0	0	0	1	2	1
Pieza en casa antigua o conventillo	102	11	0	80	5	3	1	2
Mediagua o mejora	397	226	20	17	11	33	80	10
Rancho o choza	46	33	0	1	3	6	2	1
Vivienda precaria de materiales reutilizados	125	60	0	8	8	14	33	2
Móvil (carpa, casa rodante o similar)	25	17	0	3	1	3	1	0
Otro tipo de vivienda	37	13	0	9	9	2	2	2
COQUIMBO	210.962	122.864	30.044	35.021	3.526	14.098	933	4.476
Casa	201.418	120.132	27.933	31.267	3.308	13.556	829	4.393
Departamento	7.206	1.251	2.096	3.491	97	247	5	19
Vivienda tradicional indígena (<i>Ruka, Pae Pae u otras</i>)	20	12	0	0	0	0	0	8
Pieza en casa antigua o conventillo	179	44	2	91	9	16	2	15
Mediagua o mejora	1.668	1.211	10	95	68	207	49	28
Rancho o choza	171	86	0	30	5	29	14	7
Vivienda precaria de materiales reutilizados	148	70	0	11	5	29	28	5
Móvil (carpa, casa rodante o similar)	33	23	0	0	2	4	4	0
Otro tipo de vivienda	119	35	3	36	32	10	2	1
VALPARAÍSO	547.766	287.550	75.646	112.732	11.122	39.507	4.647	16.562
Casa	450.320	249.242	60.227	76.675	9.694	35.153	3.629	15.700
Departamento	89.510	34.347	15.320	34.794	1.039	3.263	128	619
Vivienda tradicional indígena (<i>Ruka, Pae Pae u otras</i>)	18	13	0	4	0	0	1	0
Pieza en casa antigua o conventillo	938	63	2	744	34	58	13	24
Mediagua o mejora	5.587	3.261	71	337	218	817	725	158
Rancho o choza	269	121	1	21	28	46	39	13
Vivienda precaria de materiales reutilizados	696	376	13	44	29	116	88	30
Móvil (carpa, casa rodante o similar)	70	44	1	4	11	3	6	1
Otro tipo de vivienda	358	83	11	109	69	51	18	17
METROPOLITANA DE SANTIAGO	1.989.879	904.043	434.807	446.781	22.954	120.190	9.081	52.023
Casa	1.441.791	734.342	301.653	234.380	17.380	99.969	6.294	47.773
Departamento	512.252	161.992	132.951	194.594	4.320	14.002	1.531	2.862
Vivienda tradicional indígena (<i>Ruka, Pae Pae u otras</i>)	78	21	9	35	6	4	2	1
Pieza en casa antigua o conventillo	15.089	575	32	13.258	145	702	94	283
Mediagua o mejora	17.036	5.734	110	3.635	762	4.916	901	978
Rancho o choza	301	113	5	40	36	56	38	13
Vivienda precaria de materiales reutilizados	1.070	363	8	220	82	168	183	46
Móvil (carpa, casa rodante o similar)	75	39	3	7	14	10	2	0
Otro tipo de vivienda	2.187	864	36	612	209	363	36	67

CONTINUA ▶

CUADRO 11.1: HOGARES EN VIVIENDAS PARTICULARES OCUPADAS, CON PERSONAS PRESENTES, POR CONDICIÓN DE TENENCIA DE LA VIVIENDA, SEGÚN REGIÓN Y TIPO DE VIVIENDA

REGIÓN Y TIPO DE VIVIENDA	Total de hogares	CONDICIÓN DE TENENCIA DE LA VIVIENDA						
		Propia totalmente pagada	Propia pagándose	Arrendada	Cedida por trabajo o servicio	Cedida por un pariente o amigo	Ocupada de hecho	Propiedad en sucesión o en litigio
LIBERTADOR GENERAL BERNARDO O'HIGGINS	269.009	156.339	34.352	41.750	7.833	18.070	1.423	9.242
Casa	243.708	142.988	32.720	34.504	7.288	16.454	957	8.797
Departamento	16.842	7.751	1.608	6.453	150	661	129	90
Vivienda tradicional indígena (<i>Ruka, Pae Pae u otras</i>)	3	3	0	0	0	0	0	0
Pieza en casa antigua o conventillo	488	69	1	310	20	40	9	39
Mediagua o mejora	7.228	5.193	16	406	312	788	254	259
Rancho o choza	280	140	2	23	20	45	27	23
Vivienda precaria de materiales reutilizados	272	134	0	25	15	41	32	25
Móvil (carpa, casa rodante o similar)	36	22	0	1	3	2	7	1
Otro tipo de vivienda	152	39	5	28	25	39	8	8
MAULE	302.599	188.361	36.892	38.837	8.625	20.190	952	8.742
Casa	285.294	177.823	36.073	35.755	7.924	18.659	816	8.244
Departamento	7.226	3.546	798	2.563	55	232	7	25
Vivienda tradicional indígena (<i>Ruka, Pae Pae u otras</i>)	2	0	0	2	0	0	0	0
Pieza en casa antigua o conventillo	211	46	1	105	14	33	3	9
Mediagua o mejora	9.027	6.524	17	326	526	1.127	100	407
Rancho o choza	285	154	0	14	31	55	7	24
Vivienda precaria de materiales reutilizados	284	132	2	26	24	59	18	23
Móvil (carpa, casa rodante o similar)	67	47	0	1	14	3	0	2
Otro tipo de vivienda	203	89	1	45	37	22	1	8
BIOBÍO	599.218	358.240	71.318	91.235	12.924	42.086	3.118	20.297
Casa	542.356	332.764	64.098	73.292	11.682	38.623	2.503	19.394
Departamento	38.919	13.377	7.171	16.059	562	1.261	177	312
Vivienda tradicional indígena (<i>Ruka, Pae Pae u otras</i>)	21	15	1	4	1	0	0	0
Pieza en casa antigua o conventillo	1.365	202	2	919	26	150	19	47
Mediagua o mejora	15.031	11.133	37	756	505	1.779	364	457
Rancho o choza	480	268	1	23	65	90	9	24
Vivienda precaria de materiales reutilizados	657	353	2	68	31	122	38	43
Móvil (carpa, casa rodante o similar)	57	39	1	0	13	4	0	0
Otro tipo de vivienda	332	89	5	114	39	57	8	20
LA ARAUCANÍA	286.830	184.032	26.213	40.639	7.643	17.396	1.143	9.764
Casa	273.278	178.911	23.793	35.991	7.409	16.575	1.007	9.592
Departamento	9.873	2.964	2.411	3.960	108	352	40	38
Vivienda tradicional indígena (<i>Ruka, Pae Pae u otras</i>)	49	42	0	3	1	3	0	0
Pieza en casa antigua o conventillo	545	36	2	440	11	40	5	11
Mediagua o mejora	2.349	1.662	5	144	68	324	63	83
Rancho o choza	253	174	1	8	14	32	12	12
Vivienda precaria de materiales reutilizados	304	198	0	13	5	48	13	27
Móvil (carpa, casa rodante o similar)	15	12	0	0	2	0	0	1
Otro tipo de vivienda	164	33	1	80	25	22	3	0

CONTINÚA ▶

CUADRO 11.1: HOGARES EN VIVIENDAS PARTICULARES OCUPADAS, CON PERSONAS PRESENTES, POR CONDICIÓN DE TENENCIA DE LA VIVIENDA, SEGÚN REGIÓN Y TIPO DE VIVIENDA

REGIÓN Y TIPO DE VIVIENDA	Total de hogares	CONDICIÓN DE TENENCIA DE LA VIVIENDA						
		Propia totalmente pagada	Propia pagándose	Arrendada	Cedida por trabajo o servicio	Cedida por un pariente o amigo	Ocupada de hecho	Propiedad en sucesión o en litigio
LOS RÍOS	115.641	68.091	11.170	18.077	6.251	7.700	358	3.994
Casa	110.322	66.038	10.401	16.292	6.068	7.305	303	3.915
Departamento	3.263	916	760	1.391	46	114	6	30
Vivienda tradicional indígena (<i>Ruka, Pae Pae u otras</i>)	8	6	1	0	0	1	0	0
Pieza en casa antigua o conventillo	258	10	0	229	2	13	1	3
Mediagua o mejora	1.425	951	1	106	79	213	39	36
Rancho o choza	81	55	0	6	4	13	1	2
Vivienda precaria de materiales reutilizados	177	100	2	17	14	29	8	7
Móvil (carpa, casa rodante o similar)	5	1	1	0	3	0	0	0
Otro tipo de vivienda	102	14	4	36	35	12	0	1
LOS LAGOS	251.097	149.293	30.162	40.278	9.845	14.383	1.453	5.683
Casa	241.510	146.536	28.859	35.999	9.617	13.740	1.164	5.595
Departamento	6.585	1.562	1.289	3.390	93	211	5	35
Vivienda tradicional indígena (<i>Ruka, Pae Pae u otras</i>)	17	9	0	6	0	1	1	0
Pieza en casa antigua o conventillo	618	30	0	531	9	32	6	10
Mediagua o mejora	1.782	952	9	219	50	330	189	33
Rancho o choza	87	39	0	4	15	5	20	4
Vivienda precaria de materiales reutilizados	251	118	0	20	10	34	64	5
Móvil (carpa, casa rodante o similar)	11	6	1	0	2	1	1	0
Otro tipo de vivienda	236	41	4	109	49	29	3	1
AYSÉN DEL GENERAL CARLOS IBÁÑEZ DEL CAMPO	33.238	19.184	2.535	7.009	1.573	1.944	171	822
Casa	32.478	18.970	2.473	6.739	1.500	1.849	141	806
Departamento	381	60	58	207	43	13	0	0
Vivienda tradicional indígena (<i>Ruka, Pae Pae u otras</i>)	2	1	0	1	0	0	0	0
Pieza en casa antigua o conventillo	38	2	1	25	3	3	1	3
Mediagua o mejora	254	118	2	27	17	64	18	8
Rancho o choza	27	12	1	3	3	5	1	2
Vivienda precaria de materiales reutilizados	41	17	0	2	1	8	10	3
Móvil (carpa, casa rodante o similar)	3	2	0	0	1	0	0	0
Otro tipo de vivienda	14	2	0	5	5	2	0	0
MAGALLANES Y DE LA ANTÁRTICA CHILENA	50.994	28.487	5.909	9.319	3.105	2.497	132	1.545
Casa	49.163	27.761	5.841	8.758	2.719	2.431	114	1.539
Departamento	1.635	679	66	492	352	42	0	4
Vivienda tradicional indígena (<i>Ruka, Pae Pae u otras</i>)	2	0	0	2	0	0	0	0
Pieza en casa antigua o conventillo	40	3	0	35	0	0	0	2
Mediagua o mejora	59	15	1	18	10	14	1	0
Rancho o choza	25	4	0	0	4	3	14	0
Vivienda precaria de materiales reutilizados	8	1	0	1	2	2	2	0
Móvil (carpa, casa rodante o similar)	15	3	0	0	11	0	1	0
Otro tipo de vivienda	47	21	1	13	7	5	0	0

CUADRO 11.2: JEFES(A) DE HOGAR Y OTROS MIEMBROS DEL HOGAR, POR RELACIÓN DE PARENTESCO CON EL JEFE(A) DE HOGAR, SEGÚN SEXO DEL JEFE(A) DE HOGAR Y NÚMERO DE PERSONAS EN EL HOGAR

SEXO DEL JEFE(A) DE HOGAR Y NÚMERO DE PERSONAS EN EL HOGAR	Total de jefes(as) de hogar	Total de otros miembros del hogar	RELACIÓN DE PARENTESCO CON EL JEFE(A) DE HOGAR				
			Espos(a)/cónyuge	Conviviente o pareja	Hijo(a) de ambos	Hijo(a) sólo del jefe(a)	Hijo(a) sólo del cónyuge o pareja
TOTAL PAÍS							
Ambos sexos	5.035.637	11.437.816	2.217.334	820.189	3.944.209	1.657.694	238.239
1 persona	704.790	0	0	0	0	0	0
2 personas	1.076.334	1.076.334	382.152	178.084	0	282.184	0
3 personas	1.162.691	2.325.382	536.471	262.489	636.793	465.777	39.882
4 personas	1.085.792	3.257.376	662.160	213.100	1.420.899	397.487	79.910
5 personas	576.346	2.305.384	369.242	99.156	1.023.736	247.073	63.953
6 personas	255.494	1.277.470	161.296	40.628	493.119	137.102	32.449
7 personas	95.271	571.626	58.986	14.952	194.192	61.425	12.290
8 personas	42.168	295.176	25.615	6.347	90.144	31.363	5.363
9 personas	19.550	156.400	11.586	2.909	43.782	16.853	2.421
10 personas o más	17.201	172.668	9.826	2.524	41.544	18.430	1.971
Hombres	3.203.459	4.793.819	270.835	245.841	2.038.750	850.625	123.386
1 persona	370.523	0	0	0	0	0	0
2 personas	598.721	388.689	51.699	59.115	0	167.444	0
3 personas	735.541	947.292	65.764	72.525	353.927	245.342	22.119
4 personas	785.763	1.352.120	75.070	58.817	745.526	197.555	41.966
5 personas	418.562	992.788	42.648	30.495	522.874	118.106	32.814
6 personas	179.027	564.190	20.319	14.162	241.651	64.256	16.157
7 personas	64.740	258.494	7.982	5.673	93.192	28.338	5.880
8 personas	27.770	135.522	3.759	2.634	42.483	14.044	2.486
9 personas	12.519	72.794	1.817	1.207	20.302	7.500	1.103
10 personas o más	10.293	81.930	1.777	1.213	18.795	8.040	861
Mujeres	1.832.178	6.643.997	1.946.499	574.348	1.905.459	807.069	114.853
1 persona	334.267	0	0	0	0	0	0
2 personas	477.613	687.645	330.453	118.969	0	114.740	0
3 personas	427.150	1.378.090	470.707	189.964	282.866	220.435	17.763
4 personas	300.029	1.905.256	587.090	154.283	675.373	199.932	37.944
5 personas	157.784	1.312.596	326.594	68.661	500.862	128.967	31.139
6 personas	76.467	713.280	140.977	26.466	251.468	72.846	16.292
7 personas	30.531	313.132	51.004	9.279	101.000	33.087	6.410
8 personas	14.398	159.654	21.856	3.713	47.661	17.319	2.877
9 personas	7.031	83.606	9.769	1.702	23.480	9.353	1.318
10 personas o más	6.908	90.738	8.049	1.311	22.749	10.390	1.110

Fe de erratas: con fecha 22 de abril de 2013 el Instituto Nacional de Estadísticas actualizó, tanto en el archivo PDF del sitio www.censo.cl, como en las ediciones impresas que aún no se habían distribuido, la página 54 y 55 del tomo II Resultados VII Censo de Vivienda 2012.

CUADRO 11.2: JEFES(A) DE HOGAR Y OTROS MIEMBROS DEL HOGAR, POR RELACIÓN DE PARENTESCO CON EL JEFE(A) DE HOGAR, SEGÚN SEXO DEL JEFE(A) DE HOGAR Y NÚMERO DE PERSONAS EN EL HOGAR

Se modifican los datos Total País:

- Fila Hombres, columna Servicio Doméstico dice: 2.228 debe decir: 16.206.
- Fila Mujeres, columna Servicio Doméstico dice: 20.670 debe decir: 7.637.



CUADRO 11.2: JEFES(A) DE HOGAR Y OTROS MIEMBROS DEL HOGAR, POR RELACIÓN DE PARENTESCO CON EL JEFE(A) DE HOGAR, SEGÚN SEXO DEL JEFE(A) DE HOGAR Y NÚMERO DE PERSONAS EN EL HOGAR

RELACIÓN DE PARENTESCO CON EL JEFE(A) DE HOGAR									
Hermano(a)	Padre/madre	Cuñado(a)	Suegro(a)	Yerno/nuera	Nieto(a)	Abuelo(a)	Otro pariente	No pariente	Servicio doméstico puertas adentro
211.034	144.415	59.961	71.297	212.446	1.051.930	19.057	596.467	193.544	23.843
0	0	0	0	0	0	0	0	0	2.740
45.321	23.609	984	841	396	22.859	2.150	109.501	28.253	3.991
49.158	32.062	8.119	7.609	9.483	98.836	3.113	135.709	39.881	3.710
41.647	32.210	13.069	15.690	29.400	182.743	3.946	126.485	38.630	5.952
30.991	27.288	13.887	21.369	49.094	230.127	4.546	92.366	32.556	4.290
20.824	16.645	10.790	15.083	51.461	209.865	2.969	61.465	23.774	1.827
10.360	6.837	5.805	6.130	30.381	126.448	1.269	29.554	12.997	778
5.815	3.165	3.420	2.598	18.388	77.033	548	17.637	7.740	313
3.158	1.389	1.871	1.126	10.816	45.730	272	10.175	4.312	142
3.760	1.210	2.016	851	13.027	58.289	244	13.575	5.401	100
109.959	33.625	33.046	15.536	123.737	546.841	5.600	289.589	106.449	16.206
0	0	0	0	0	0	0	0	0	82
23.759	3.381	517	44	248	14.066	520	51.639	16.257	204
25.435	6.471	4.430	1.180	5.062	54.747	835	67.242	22.213	144
21.634	7.664	7.397	3.020	16.207	95.212	1.057	60.145	20.850	727
16.405	7.229	7.676	4.389	28.316	118.554	1.378	44.471	17.433	532
10.899	4.864	5.972	3.819	30.359	107.626	970	30.304	12.832	272
5.297	2.123	3.116	1.755	18.148	64.552	423	14.891	7.124	152
3.004	1.015	1.863	727	11.035	39.169	204	8.814	4.285	52
1.616	461	992	337	6.527	23.277	118	5.141	2.396	38
1.910	417	1.083	265	7.835	29.638	95	6.942	3.059	25
101.075	110.790	26.915	55.761	88.709	505.089	13.457	306.878	87.095	7.637
0	0	0	0	0	0	0	0	0	2.001
21.562	20.228	467	797	148	8.793	1.630	57.862	11.996	3.600
23.723	25.591	3.689	6.429	4.421	44.089	2.278	68.467	17.668	3.509
20.013	24.546	5.672	12.670	13.193	87.531	2.889	66.340	17.780	5.192
14.586	20.059	6.211	16.980	20.778	111.573	3.168	47.895	15.123	3.748
9.925	11.781	4.818	11.264	21.102	102.239	1.999	31.161	10.942	1.555
5.063	4.714	2.689	4.375	12.233	61.896	846	14.663	5.873	625
2.811	2.150	1.557	1.871	7.353	37.864	344	8.823	3.455	261
1.542	928	879	789	4.289	22.453	154	5.034	1.916	104
1.850	793	933	586	5.192	28.651	149	6.633	2.342	75

CUADRO 11.3: JEFE(A) DE HOGAR Y OTROS MIEMBROS DEL HOGAR, POR RELACIÓN DE PARENTESCO CON EL JEFE(A) DE HOGAR, SEGÚN SEXO Y GRUPO DE EDAD DEL JEFE(A) DE HOGAR

SEXO Y GRUPO DE EDAD DEL JEFE(A) DE HOGAR	Total de jefe(a) de hogar	Total de otros miembros del hogar	RELACIÓN DE PARENTESCO CON EL JEFE(A) DE HOGAR											Otro pariente	No pariente	Servicio doméstico puertas adentro		
			Esposo(a)/conyuge	Conviviente o pareja	Hijo(a) de ambos	Hijo(a) sólo del jefe(a)	Hijo(a) sólo del cónyuge o pareja	Hermano(a)	Padre/madre	Cuñado(a)	Suegro(a)	Yerno/nuera	Nieto(a)				Abuelo(a)	
TOTAL PAÍS																		
Ambos sexos	5.035.637	11.437.816	2.217.334	820.189	3.944.209	1.657.694	238.239	211.034	144.415	59.961	71.297	212.446	1.061.930	19.057	596.467	193.544	23.843	
15 a 29 años	457.021	828.514	102.645	172.963	260.860	97.520	29.085	44.030	19.370	8.459	5.063	736	4.011	2.561	42.150	39.061	326	
30 a 44 años	1.488.237	3.765.858	677.083	350.395	1.601.315	582.548	119.447	55.288	56.207	21.909	26.600	19.233	65.922	9.709	135.085	45.117	6.456	
45 a 59 años	1.624.537	4.140.723	826.162	208.335	1.549.086	587.631	70.323	58.226	53.590	17.317	29.624	94.714	383.173	6.470	200.679	55.393	7.427	
60 a 74 años	1.020.094	1.969.485	466.657	73.175	432.839	245.569	16.385	39.955	14.841	9.458	9.681	69.113	421.223	306	133.498	36.785	5.265	
75 años o más	445.748	733.236	144.787	15.321	100.109	144.426	2.999	13.535	407	2.818	329	28.650	177.601	11	85.055	17.188	4.369	
Hombres	3.203.459	7.681.494	1.924.380	558.321	3.376.192	272.162	220.341	94.757	66.914	48.329	65.411	116.216	545.999	11.379	268.004	113.089	16.176	
15 a 29 años	285.451	517.327	78.014	116.498	191.100	12.185	26.853	22.377	10.209	6.352	4.133	356	1.698	1.454	23.213	22.885	182	
30 a 44 años	1.000.520	2.586.814	578.073	247.139	1.345.015	75.641	110.923	27.239	26.717	18.202	24.348	9.202	29.037	5.855	60.177	29.246	4.708	
45 a 59 años	1.076.613	2.888.859	726.037	136.944	1.370.454	102.339	65.372	26.111	23.944	14.205	27.565	55.182	212.519	3.909	90.259	34.019	5.562	
60 a 74 años	621.742	1.290.225	412.752	48.233	383.319	50.402	14.703	14.992	5.918	7.515	9.095	38.484	223.009	160	61.990	19.653	3.746	
75 años o más	219.133	398.269	129.504	9.507	86.304	31.595	2.490	4.038	126	2.055	270	12.992	79.736	1	32.365	7.286	1.978	
Mujeres	1.832.178	3.756.322	292.954	261.868	568.017	1.385.532	17.898	116.277	77.501	11.632	5.886	96.230	505.931	7.678	328.463	80.455	7.667	
15 a 29 años	171.570	311.187	24.631	56.465	69.760	85.335	2.232	21.653	9.161	2.107	930	380	2.313	1.107	18.937	16.176	144	
30 a 44 años	487.717	1.179.044	99.010	103.256	256.300	506.907	8.524	28.049	29.490	3.707	2.252	10.031	36.885	3.854	74.908	15.871	1.748	
45 a 59 años	547.924	1.251.864	100.125	71.391	178.632	485.292	4.951	32.115	29.646	3.112	2.059	39.532	170.654	2.561	110.420	21.374	1.865	
60 a 74 años	398.352	679.260	53.905	24.942	49.520	195.167	1.682	24.963	8.923	1.943	586	30.629	198.214	146	71.508	17.132	1.519	
75 años o más	226.615	334.967	15.283	5.814	13.805	112.831	509	9.497	281	763	59	15.658	97.865	10	52.690	9.902	2.391	

CUADRO 11.4: JEFES DE HOGARES CON HIJOS DE 15 AÑOS O MÁS, POR SEXO Y AÑOS DE ESTUDIO APROBADOS DE LOS HIJOS, SEXO Y AÑOS DE ESTUDIO APROBADOS DEL JEFE DE HOGAR

SEXO Y AÑOS DE ESTUDIO APROBADOS DEL JEFE DE HOGAR	Número jefes de hogar	Número de hijos de 15 años o más	SEXO DE LOS HIJOS DE 15 AÑOS O MÁS										
			Hombres										
			Años de estudio aprobados por los hijos										
			Total	Nunca asistió	Ninguno	1 a 4 años	5 a 7 años	8 años	9 a 11 años	12 años	13 a 14 años	15 a 16 años	17 años o más
TOTAL PAÍS	2.149.662	3.122.995	1.628.064	11.053	22.397	30.497	70.670	112.305	441.389	476.933	189.548	158.852	114.420
Nunca asistió	58.453	85.021	48.592	2.913	1.065	5.781	8.530	7.788	8.822	11.168	1.191	901	433
Ninguno	5.421	7.875	4.276	74	299	326	492	590	958	1.153	179	131	74
1 a 4 años	234.406	338.131	181.582	3.096	3.929	12.138	21.113	23.706	41.663	57.396	8.532	6.548	3.461
5 a 7 años	342.909	490.912	257.468	2.213	4.900	5.840	18.858	25.197	64.091	91.951	18.733	16.019	9.666
8 años	241.451	353.444	183.991	680	2.542	1.741	7.050	16.664	57.389	64.875	16.328	11.092	5.630
9 a 11 años	352.120	508.185	262.775	915	3.654	1.955	6.687	14.253	71.453	87.507	30.766	26.899	18.686
12 años	467.747	675.664	348.711	626	3.169	1.504	5.428	14.969	105.193	105.314	51.745	38.519	22.244
13 a 14 años	133.024	192.539	98.408	145	806	353	963	3.161	28.579	20.736	19.055	14.350	10.260
15 a 16 años	145.650	212.179	108.978	175	901	424	911	2.937	29.398	18.751	19.794	20.125	15.562
17 años o más	168.481	259.045	133.283	216	1.132	435	638	3.040	33.843	18.082	23.225	24.268	28.404
Hombres	1.345.223	1.965.764	1.030.315	5.667	12.753	14.535	36.879	64.881	284.595	300.757	126.509	106.354	77.385
Nunca asistió	28.081	40.454	23.065	1.243	474	2.257	3.876	3.721	4.431	5.764	630	449	220
Ninguno	2.869	4.116	2.205	39	132	132	244	317	485	638	107	69	42
1 a 4 años	129.194	185.953	100.304	1.443	1.994	5.559	10.709	13.128	23.729	33.110	4.910	3.784	1.938
5 a 7 años	200.764	287.058	151.730	1.188	2.642	2.789	9.614	14.298	37.926	55.778	11.594	9.906	5.995
8 años	155.229	225.825	118.557	415	1.450	975	3.917	10.038	37.558	42.199	10.979	7.378	3.648
9 a 11 años	227.933	328.969	171.261	585	2.206	1.127	3.808	8.512	46.608	57.082	20.830	18.145	12.358
12 años	301.470	438.221	227.678	386	1.955	881	3.155	8.891	69.116	67.745	34.747	25.968	14.834
13 a 14 años	79.787	117.062	60.553	87	474	201	553	1.835	18.068	12.507	11.720	8.835	6.273
15 a 16 años	97.956	145.334	75.215	121	619	288	553	1.912	20.674	12.650	13.683	13.940	10.775
17 años o más	121.940	192.772	99.747	160	807	326	450	2.229	26.000	13.284	17.309	17.880	21.302
Mujeres	804.439	1.157.231	597.749	5.386	9.644	15.962	33.791	47.424	156.794	176.176	63.039	52.498	37.035
Nunca asistió	30.372	44.567	25.527	1.670	591	3.524	4.654	4.067	4.391	5.404	561	452	213
Ninguno	2.552	3.759	2.071	35	167	194	248	273	473	515	72	62	32
1 a 4 años	105.212	152.178	81.278	1.653	1.935	6.579	10.404	10.578	17.934	24.286	3.622	2.764	1.523
5 a 7 años	142.145	203.854	105.738	1.025	2.258	3.051	9.244	10.899	26.165	36.173	7.139	6.113	3.671
8 años	86.222	127.619	65.434	265	1.092	766	3.133	6.626	19.831	22.676	5.349	3.714	1.982
9 a 11 años	124.187	179.216	91.514	330	1.448	828	2.879	5.741	24.845	30.425	9.936	8.754	6.328
12 años	166.277	237.443	121.033	240	1.214	623	2.273	6.078	36.077	37.569	16.998	12.551	7.410
13 a 14 años	53.237	75.477	37.855	58	332	152	410	1.326	10.511	8.229	7.335	5.515	3.987
15 a 16 años	47.694	66.845	33.763	54	282	136	358	1.025	8.724	6.101	6.111	6.185	4.787
17 años o más	46.541	66.273	33.536	56	325	109	188	811	7.843	4.798	5.916	6.388	7.102

CONTINÚA ►

CUADRO 11.4: JEFES DE HOGARES CON HIJOS DE 15 AÑOS O MÁS, POR SEXO Y AÑOS DE ESTUDIO APROBADOS DE LOS HIJOS, SEXO Y AÑOS DE ESTUDIO APROBADOS DEL JEFE DE HOGAR

SEXO Y AÑOS DE ESTUDIO APROBADOS DEL JEFE DE HOGAR	Número jefes de hogar	Número de hijos de 15 años o más	SEXO DE LOS HIJOS DE 15 AÑOS O MÁS										
			Mujeres										
			Años de estudio aprobados por los hijos										
			Total	Nunca asistió	Ninguno	1 a 4 años	5 a 7 años	8 años	9 a 11 años	12 años	13 a 14 años	15 a 16 años	17 años o más
TOTAL PAÍS	2.149.662	3.122.995	1.494.931	8.233	16.077	16.582	40.556	72.005	387.487	443.763	207.711	173.980	128.537
Nunca asistió	58.453	85.021	36.429	1.673	676	2.747	5.041	4.906	6.943	10.978	1.699	1.178	588
Ninguno	5.421	7.875	3.599	44	201	144	299	396	812	1.172	258	165	108
1 a 4 años	234.406	338.131	156.549	2.117	2.609	5.733	12.377	15.125	33.746	58.402	12.415	9.297	4.728
5 a 7 años	342.909	490.912	233.444	1.895	3.337	3.100	10.159	15.307	51.184	90.107	24.748	20.731	12.876
8 años	241.451	353.444	169.453	525	1.844	1.045	3.634	10.115	50.229	61.003	20.015	14.011	7.032
9 a 11 años	352.120	508.185	245.410	885	2.725	1.475	4.068	9.258	61.226	79.469	34.754	30.060	21.490
12 años	467.747	675.664	326.953	581	2.473	1.192	3.251	10.231	96.592	91.829	53.949	41.452	25.403
13 a 14 años	133.024	192.539	94.131	134	621	309	571	2.235	26.868	18.231	19.111	14.756	11.295
15 a 16 años	145.650	212.179	103.201	164	721	376	617	2.222	27.626	16.581	18.696	19.722	16.476
17 años o más	168.481	259.045	125.762	215	870	461	539	2.210	32.261	15.991	22.066	22.608	28.541
Hombres	1.345.223	1.965.764	935.449	4.427	9.136	8.299	20.514	40.184	247.457	271.924	134.096	114.114	85.298
Nunca asistió	28.081	40.454	17.389	662	281	1.080	2.144	2.283	3.516	5.623	876	620	304
Ninguno	2.869	4.116	1.911	20	100	70	157	203	405	630	156	98	72
1 a 4 años	129.194	185.953	85.649	1.066	1.345	2.613	5.933	8.028	18.748	32.654	7.148	5.393	2.721
5 a 7 años	200.764	287.058	135.328	1.058	1.762	1.612	4.991	8.118	29.653	52.692	14.823	12.714	7.905
8 años	155.229	225.825	107.268	343	1.041	640	1.980	5.575	32.352	38.356	13.147	9.247	4.587
9 a 11 años	227.933	328.969	157.708	555	1.626	840	2.349	5.434	39.286	50.772	22.786	19.961	14.099
12 años	301.470	438.221	210.543	378	1.532	724	1.886	6.164	63.138	57.567	35.060	27.343	16.751
13 a 14 años	79.787	117.062	56.509	71	375	162	306	1.312	16.750	10.785	11.201	8.814	6.733
15 a 16 años	97.956	145.334	70.119	116	487	227	369	1.453	19.090	11.225	12.677	13.284	11.191
17 años o más	121.940	192.772	93.025	158	587	331	399	1.614	24.519	11.620	16.222	16.640	20.935
Mujeres	804.439	1.157.231	559.482	3.806	6.941	8.283	20.042	31.821	140.030	171.839	73.615	59.866	43.239
Nunca asistió	30.372	44.567	19.040	1.011	395	1.667	2.897	2.623	3.427	5.355	823	558	284
Ninguno	2.552	3.759	1.688	24	101	74	142	193	407	542	102	67	36
1 a 4 años	105.212	152.178	70.900	1.051	1.264	3.120	6.444	7.097	14.998	25.748	5.267	3.904	2.007
5 a 7 años	142.145	203.854	98.116	837	1.575	1.488	5.168	7.189	21.531	37.415	9.925	8.017	4.971
8 años	86.222	127.619	62.185	182	803	405	1.654	4.540	17.877	22.647	6.868	4.764	2.445
9 a 11 años	124.187	179.216	87.702	330	1.099	635	1.719	3.824	21.940	28.697	11.968	10.099	7.391
12 años	166.277	237.443	116.410	203	941	468	1.365	4.067	33.454	34.262	18.889	14.109	8.652
13 a 14 años	53.237	75.477	37.622	63	246	147	265	923	10.118	7.446	7.910	5.942	4.562
15 a 16 años	47.694	66.845	33.082	48	234	149	248	769	8.536	5.356	6.019	6.438	5.285
17 años o más	46.541	66.273	32.737	57	283	130	140	596	7.742	4.371	5.844	5.968	7.606

CUADRO 11.5: PERSONA QUE MÁS APORTA A LA MANTENCIÓN DEL HOGAR, POR RELACIÓN DE PARENTESCO CON EL JEFE(A) DE HOGAR, SEGÚN SEXO Y GRUPO DE EDAD DE LA PERSONA QUE MÁS APORTA A LA MANTENCIÓN DEL HOGAR

SEXO Y GRUPO DE EDAD DE LA PERSONA QUE MÁS APORTA A LA MANTENCIÓN DEL HOGAR	Total de hogares(*)	RELACIÓN DE PARENTESCO CON EL JEFE(A) DE HOGAR														
		Jeje(a) de hogar	Espos(a) o cónyuge	Conviviente o pareja	Hijo(a) de ambos	Hijo(a) sólo de jefe(a)	Hijo(a) sólo del cónyuge o pareja	Hermano(a)	Padre/ madre	Cuñado(a)	Suegro(a)	Yerno/nuera	Nieto(a)	Abuelo(a)	Otro pariente	No pariente
TOTAL PAÍS																
Ambos sexos	4.716.023	4.161.308	230.677	128.296	23.993	86.095	827	14.077	11.406	1.201	1.067	15.194	5.195	896	29.544	6.247
15 a 29 años	459.868	367.071	12.750	27.511	8.474	25.086	437	2.867	0	223	0	3.107	3.154	0	6.674	2.514
30 a 44 años	1.453.702	1.245.364	78.881	54.977	11.403	36.948	301	3.175	560	344	25	6.982	1.805	0	10.978	1.959
45 a 59 años	1.515.048	1.350.232	84.662	32.935	3.918	20.968	82	4.560	3.057	378	219	4.499	234	31	8.198	1.075
60 a 74 años	905.279	836.953	43.314	11.109	198	3.053	7	2.720	3.187	184	347	557	2	279	2.882	487
75 años o más	382.126	361.688	11.070	1.764	0	40	0	755	4.602	72	476	49	0	586	812	212
Hombres	3.144.269	2.804.516	131.876	93.388	13.533	48.112	541	7.616	3.768	886	405	14.320	3.266	317	17.591	4.134
15 a 29 años	308.094	249.561	6.897	19.065	5.245	14.689	293	1.577	0	164	0	2.882	2.036	0	4.117	1.568
30 a 44 años	1.013.753	884.681	44.594	39.456	6.230	20.525	193	1.896	172	277	10	6.604	1.084	0	6.645	1.386
45 a 59 años	1.046.528	946.261	47.842	24.833	1.976	11.422	52	2.586	1.213	285	96	4.267	145	15	4.791	744
60 a 74 años	579.928	539.002	25.361	8.715	82	1.454	3	1.303	1.189	124	144	521	1	122	1.579	328
75 años o más	195.966	185.011	7.182	1.319	0	22	0	254	1.194	36	155	46	0	180	459	108
Mujeres	1.571.754	1.356.792	98.801	34.908	10.460	37.983	286	6.461	7.638	315	662	874	1.929	579	11.953	2.113
15 a 29 años	151.774	117.510	5.853	8.446	3.229	10.397	144	1.290	0	59	0	225	1.118	0	2.557	946
30 a 44 años	439.949	360.683	34.287	15.521	5.173	16.423	108	1.279	388	67	15	378	721	0	4.333	573
45 a 59 años	468.520	403.971	36.820	8.102	1.942	9.546	30	1.974	1.844	93	123	232	89	16	3.407	331
60 a 74 años	325.351	297.951	17.953	2.394	116	1.599	4	1.417	1.998	60	203	36	1	157	1.303	159
75 años o más	186.160	176.677	3.888	445	0	18	0	501	3.408	36	321	3	0	406	353	104

(*) El total de hogares del país no incluye a los hogares con sostenedor no declarado (persona que más aporta a la mantención del hogar).



CUADRO 11.6: PERSONA QUE MÁS APORTA A LA MANTENCIÓN DEL HOGAR, POR RELACIÓN DE PARENTESCO CON EL JEFE(A) DE HOGAR, SEGÚN REGIÓN, SEXO Y NIVEL DE EDUCACIÓN DE LA PERSONA QUE MÁS APORTA A LA MANTENCIÓN DEL HOGAR

REGIÓN, SEXO Y NIVEL DE EDUCACIÓN DE LA PERSONA QUE MÁS APORTA A LA MANTENCIÓN DEL HOGAR	Total de hogares (*)	RELACIÓN DE PARENTESCO CON EL JEFE(A) DE HOGAR				
		Jefe(a) de hogar	Espos(a) o cónyuge	Conviviente o pareja	Hijo(a) de ambos	Hijo(a) sólo del jefe(a)
TOTAL PAÍS						
Ambos sexos	4.716.023	4.161.308	230.677	128.296	23.993	86.095
Nunca asistió	117.691	108.724	3.912	1.904	91	540
Pre-Básica	439	299	49	67	0	8
Diferencial	3.521	2.486	85	91	136	474
Básica, Primaria o Preparatoria	1.469.756	1.333.873	63.756	33.624	2.893	13.434
Media Científico Humanista o Humanidades	1.303.091	1.135.876	61.287	40.790	7.920	30.151
Media Técnico Profesional, Comercial, Industrial o Normalista	505.216	431.079	25.482	16.829	5.019	15.602
Técnico de Nivel Superior	391.368	337.790	21.604	11.552	2.948	10.135
Profesional	808.498	706.954	46.963	20.857	4.704	14.918
Postítulo	42.169	37.406	2.845	1.078	119	350
Magister	61.575	55.319	3.922	1.255	141	416
Doctorado	12.699	11.502	772	249	22	67
Hombres	3.144.269	2.804.516	131.876	93.388	13.533	48.112
Nunca asistió	66.111	60.684	2.426	1.432	63	377
Pre-Básica	271	190	34	36	0	4
Diferencial	2.246	1.521	53	64	102	334
Básica, Primaria o Preparatoria	964.716	869.850	41.978	27.437	2.243	9.660
Media Científico Humanista o Humanidades	885.924	774.347	38.604	32.173	4.870	17.687
Media Técnico Profesional, Comercial, Industrial o Normalista	359.556	313.215	14.801	12.505	2.830	8.577
Técnico de Nivel Superior	248.463	221.806	10.021	6.902	1.267	4.350
Profesional	538.217	489.725	20.544	11.587	2.068	6.791
Postítulo	25.251	23.472	1.015	435	42	124
Magister	43.708	40.616	1.953	643	40	177
Doctorado	9.806	9.090	447	174	8	31
Mujeres	1.571.754	1.356.792	98.801	34.908	10.460	37.983
Nunca asistió	51.580	48.040	1.486	472	28	163
Pre-Básica	168	109	15	31	0	4
Diferencial	1.275	965	32	27	34	140
Básica, Primaria o Preparatoria	505.040	464.023	21.778	6.187	650	3.774
Media Científico Humanista o Humanidades	417.167	361.529	22.683	8.617	3.050	12.464
Media Técnico Profesional, Comercial, Industrial o Normalista	145.660	117.864	10.681	4.324	2.189	7.025
Técnico de Nivel Superior	142.905	115.984	11.583	4.650	1.681	5.785
Profesional	270.281	217.229	26.419	9.270	2.636	8.127
Postítulo	16.918	13.934	1.830	643	77	226
Magister	17.867	14.703	1.969	612	101	239
Doctorado	2.893	2.412	325	75	14	36

(*) El total de hogares del país no incluye a los hogares con sostenedor no declarado (persona que más aporta a la mantención del hogar).

CUADRO 11.6: PERSONA QUE MÁS APORTA A LA MANTENCIÓN DEL HOGAR, POR RELACIÓN DE PARENTESCO CON EL JEFE(A) DE HOGAR, SEGÚN REGIÓN, SEXO Y NIVEL DE EDUCACIÓN DE LA PERSONA QUE MÁS APORTA A LA MANTENCIÓN DEL HOGAR

RELACIÓN DE PARENTESCO CON EL JEFE(A) DE HOGAR									
Hijo(a) sólo del cónyuge o pareja	Hermano(a)	Padre/madre	Cuñado(a)	Suegro(a)	Yerno/nuera	Nieto(a)	Abuelo(a)	Otro pariente	No pariente
827	14.077	11.406	1.201	1.067	15.194	5.195	896	29.544	6.247
11	490	1.075	31	114	66	18	149	453	113
0	1	2	0	0	6	1	0	5	1
15	79	13	3	2	8	17	0	103	9
174	4.169	5.530	371	541	2.949	540	458	6.337	1.107
288	3.934	2.659	426	234	6.300	1.847	134	9.633	1.612
159	1.400	563	166	78	2.887	1.153	31	4.172	596
73	1.055	506	77	39	1.355	652	26	2.926	630
104	2.766	962	121	56	1.539	931	94	5.523	2.006
0	75	34	3	1	32	17	4	143	62
3	90	49	3	2	43	19	0	212	101
0	18	13	0	0	9	0	0	37	10
541	7.616	3.768	886	405	14.320	3.266	317	17.591	4.134
8	328	266	15	29	58	10	53	293	69
0	0	1	0	0	3	1	0	1	1
10	59	6	1	0	7	13	0	73	3
136	2.666	1.714	282	191	2.762	407	145	4.436	809
206	2.139	946	317	93	5.977	1.277	47	6.067	1.174
91	724	218	122	47	2.755	725	15	2.486	445
41	434	159	58	19	1.259	343	10	1.384	410
47	1.194	424	85	24	1.420	470	45	2.663	1.130
0	25	11	3	1	29	8	2	52	32
2	37	15	3	1	41	12	0	114	54
0	10	8	0	0	9	0	0	22	7
286	6.461	7.638	315	662	874	1.929	579	11.953	2.113
3	162	809	16	85	8	8	96	160	44
0	1	1	0	0	3	0	0	4	0
5	20	7	2	2	1	4	0	30	6
38	1.503	3.816	89	350	187	133	313	1.901	298
82	1.795	1.713	109	141	323	570	87	3.566	438
68	676	345	44	31	132	428	16	1.686	151
32	621	347	19	20	96	309	16	1.542	220
57	1.572	538	36	32	119	461	49	2.860	876
0	50	23	0	0	3	9	2	91	30
1	53	34	0	1	2	7	0	98	47
0	8	5	0	0	0	0	0	15	3

CONTINÚA ▶

CUADRO 11.6: PERSONA QUE MÁS APORTA A LA MANTENCIÓN DEL HOGAR, POR RELACIÓN DE PARENTESCO CON EL JEFE(A) DE HOGAR, SEGÚN REGIÓN, SEXO Y NIVEL DE EDUCACIÓN DE LA PERSONA QUE MÁS APORTA A LA MANTENCIÓN DEL HOGAR

REGIÓN, SEXO Y NIVEL DE EDUCACIÓN DE LA PERSONA QUE MÁS APORTA A LA MANTENCIÓN DEL HOGAR	Total de hogares (*)	RELACIÓN DE PARENTESCO CON EL JEFE(A) DE HOGAR				
		Jefe(a) de hogar	Esposo(a) o cónyuge	Conviviente o pareja	Hijo(a) de ambos	Hijo(a) sólo del jefe(a)
ARICA Y PARINACOTA						
Ambos sexos	58.934	51.941	2.553	1.790	289	1.260
Nunca asistió	954	882	30	14	0	2
Pre-Básica	6	3	1	2	0	0
Diferencial	36	29	0	0	2	1
Básica, Primaria o Preparatoria	14.210	13.007	572	333	5	88
Media Científico Humanista o Humanidades	16.623	14.647	667	551	70	383
Media Técnico Profesional, Comercial, Industrial o Normalista	10.163	8.737	401	366	89	323
Técnico de Nivel Superior	5.691	4.968	265	167	33	144
Profesional	10.178	8.740	533	332	84	299
Postítulo	332	271	38	13	1	6
Magíster	610	533	42	11	5	12
Doctorado	131	124	4	1	0	2
Hombres	38.171	33.877	1.443	1.278	157	697
Nunca asistió	411	377	11	11	0	2
Pre-Básica	5	2	1	2	0	0
Diferencial	22	16	0	0	2	0
Básica, Primaria o Preparatoria	8.424	7.613	369	267	5	62
Media Científico Humanista o Humanidades	11.160	9.787	427	440	47	235
Media Técnico Profesional, Comercial, Industrial o Normalista	6.949	5.995	246	287	48	185
Técnico de Nivel Superior	3.930	3.506	152	103	12	86
Profesional	6.591	5.953	208	155	41	124
Postítulo	176	156	11	6	1	0
Magíster	408	381	16	6	1	2
Doctorado	95	91	2	1	0	1
Mujeres	20.763	18.064	1.110	512	132	563
Nunca asistió	543	505	19	3	0	0
Pre-Básica	1	1	0	0	0	0
Diferencial	14	13	0	0	0	1
Básica, Primaria o Preparatoria	5.786	5.394	203	66	0	26
Media Científico Humanista o Humanidades	5.463	4.860	240	111	23	148
Media Técnico Profesional, Comercial, Industrial o Normalista	3.214	2.742	155	79	41	138
Técnico de Nivel Superior	1.761	1.462	113	64	21	58
Profesional	3.587	2.787	325	177	43	175
Postítulo	156	115	27	7	0	6
Magíster	202	152	26	5	4	10
Doctorado	36	33	2	0	0	1

(*) El total de hogares del país no incluye a los hogares con sostenedor no declarado (persona que más aporta a la mantención del hogar).



CUADRO 11.6: PERSONA QUE MÁS APORTA A LA MANTENCIÓN DEL HOGAR, POR RELACIÓN DE PARENTESCO CON EL JEFE(A) DE HOGAR, SEGÚN REGIÓN, SEXO Y NIVEL DE EDUCACIÓN DE LA PERSONA QUE MÁS APORTA A LA MANTENCIÓN DEL HOGAR

RELACIÓN DE PARENTESCO CON EL JEFE(A) DE HOGAR									
Hijo(a) sólo del cónyuge o pareja	Hermano(a)	Padre/madre	Cuñado(a)	Suegro(a)	Yerno/nuera	Nieto(a)	Abuelo(a)	Otro pariente	No pariente
10	164	168	20	20	271	71	9	284	84
0	3	18	1	1	0	0	0	2	1
0	0	0	0	0	0	0	0	0	0
0	0	0	0	0	0	0	0	4	0
0	30	82	3	6	22	4	5	40	13
1	43	40	5	5	94	13	0	79	25
3	43	13	3	2	89	18	2	59	15
0	22	4	2	0	30	15	0	31	10
6	22	11	6	6	35	21	2	62	19
0	0	0	0	0	1	0	0	2	0
0	1	0	0	0	0	0	0	5	1
0	0	0	0	0	0	0	0	0	0
7	101	67	11	14	255	37	4	164	59
0	3	3	1	1	0	0	0	1	1
0	0	0	0	0	0	0	0	0	0
0	0	0	0	0	0	0	0	4	0
0	21	28	2	2	19	1	2	24	9
1	28	22	2	5	89	9	0	46	22
3	26	10	2	2	82	10	2	41	10
0	11	3	1	0	30	6	0	14	6
3	11	1	3	4	34	11	0	33	10
0	0	0	0	0	1	0	0	1	0
0	1	0	0	0	0	0	0	0	1
0	0	0	0	0	0	0	0	0	0
3	63	101	9	6	16	34	5	120	25
0	0	15	0	0	0	0	0	1	0
0	0	0	0	0	0	0	0	0	0
0	0	0	0	0	0	0	0	0	0
0	9	54	1	4	3	3	3	16	4
0	15	18	3	0	5	4	0	33	3
0	17	3	1	0	7	8	0	18	5
0	11	1	1	0	0	9	0	17	4
3	11	10	3	2	1	10	2	29	9
0	0	0	0	0	0	0	0	1	0
0	0	0	0	0	0	0	0	5	0
0	0	0	0	0	0	0	0	0	0

CONTINÚA ▶

CUADRO 11.6: PERSONA QUE MÁS APORTA A LA MANTENCIÓN DEL HOGAR, POR RELACIÓN DE PARENTESCO CON EL JEFE(A) DE HOGAR, SEGÚN REGIÓN, SEXO Y NIVEL DE EDUCACIÓN DE LA PERSONA QUE MÁS APORTA A LA MANTENCIÓN DEL HOGAR

REGIÓN, SEXO Y NIVEL DE EDUCACIÓN DE LA PERSONA QUE MÁS APORTA A LA MANTENCIÓN DEL HOGAR	Total de hogares (*)	RELACIÓN DE PARENTESCO CON EL JEFE(A) DE HOGAR				
		Jefe(a) de hogar	Espos(a) o cónyuge	Conviviente o pareja	Hijo(a) de ambos	Hijo(a) sólo del jefe(a)
TARAPACÁ						
Ambos sexos	81.284	70.906	3.977	3.284	364	1.306
Nunca asistió	640	576	19	25	0	2
Pre-Básica	8	6	0	0	0	2
Diferencial	51	37	1	2	2	9
Básica, Primaria o Preparatoria	17.145	15.383	728	612	14	126
Media Científico Humanista o Humanidades	25.223	21.813	1.171	1.199	115	439
Media Técnico Profesional, Comercial, Industrial o Normalista	12.970	10.991	672	647	95	310
Técnico de Nivel Superior	7.778	6.894	359	255	27	128
Profesional	15.834	13.747	918	509	104	279
Postítulo	592	513	43	20	2	7
Magíster	882	801	58	11	4	4
Doctorado	161	145	8	4	1	0
Hombres	57.285	50.169	2.589	2.565	203	787
Nunca asistió	322	279	14	21	0	2
Pre-Básica	6	5	0	0	0	1
Diferencial	33	21	1	1	2	8
Básica, Primaria o Preparatoria	10.880	9.554	534	525	11	86
Media Científico Humanista o Humanidades	18.050	15.479	859	1.009	79	289
Media Técnico Profesional, Comercial, Industrial o Normalista	9.547	8.103	462	546	43	194
Técnico de Nivel Superior	5.998	5.414	234	178	17	70
Profesional	11.301	10.239	441	268	49	135
Postítulo	385	357	14	8	1	1
Magíster	626	593	26	5	0	1
Doctorado	137	125	4	4	1	0
Mujeres	23.999	20.737	1.388	719	161	519
Nunca asistió	318	297	5	4	0	0
Pre-Básica	2	1	0	0	0	1
Diferencial	18	16	0	1	0	1
Básica, Primaria o Preparatoria	6.265	5.829	194	87	3	40
Media Científico Humanista o Humanidades	7.173	6.334	312	190	36	150
Media Técnico Profesional, Comercial, Industrial o Normalista	3.423	2.888	210	101	52	116
Técnico de Nivel Superior	1.780	1.480	125	77	10	58
Profesional	4.533	3.508	477	241	55	144
Postítulo	207	156	29	12	1	6
Magíster	256	208	32	6	4	3
Doctorado	24	20	4	0	0	0

(*) El total de hogares del país no incluye a los hogares con sostenedor no declarado (persona que más aporta a la mantención del hogar).

CUADRO 11.6: PERSONA QUE MÁS APORTA A LA MANTENCIÓN DEL HOGAR, POR RELACIÓN DE PARENTESCO CON EL JEFE(A) DE HOGAR, SEGÚN REGIÓN, SEXO Y NIVEL DE EDUCACIÓN DE LA PERSONA QUE MÁS APORTA A LA MANTENCIÓN DEL HOGAR

RELACIÓN DE PARENTESCO CON EL JEFE(A) DE HOGAR									
Hijo(a) sólo del cónyuge o pareja	Hermano(a)	Padre/madre	Cuñado(a)	Suegro(a)	Yerno/nuera	Nieto(a)	Abuelo(a)	Otro pariente	No pariente
12	214	190	24	18	286	60	17	467	159
0	3	8	0	0	0	0	1	4	2
0	0	0	0	0	0	0	0	0	0
0	0	0	0	0	0	0	0	0	0
3	40	91	4	7	27	5	8	70	27
2	69	58	12	5	107	22	1	161	49
4	42	8	4	2	74	7	0	85	29
2	16	3	1	1	28	8	0	38	18
1	42	21	3	3	47	17	7	102	34
0	1	1	0	0	0	1	0	4	0
0	1	0	0	0	1	0	0	2	0
0	0	0	0	0	2	0	0	1	0
6	130	73	20	13	271	44	4	306	105
0	2	1	0	0	0	0	0	2	1
0	0	0	0	0	0	0	0	0	0
0	0	0	0	0	0	0	0	0	0
2	24	38	4	5	26	4	1	46	20
1	41	21	10	2	99	16	0	110	35
1	28	3	3	2	70	6	0	67	19
1	11	2	0	1	28	6	0	26	10
1	24	7	3	3	45	11	3	52	20
0	0	1	0	0	0	1	0	2	0
0	0	0	0	0	1	0	0	0	0
0	0	0	0	0	2	0	0	1	0
6	84	117	4	5	15	16	13	161	54
0	1	7	0	0	0	0	1	2	1
0	0	0	0	0	0	0	0	0	0
0	0	0	0	0	0	0	0	0	0
1	16	53	0	2	1	1	7	24	7
1	28	37	2	3	8	6	1	51	14
3	14	5	1	0	4	1	0	18	10
1	5	1	1	0	0	2	0	12	8
0	18	14	0	0	2	6	4	50	14
0	1	0	0	0	0	0	0	2	0
0	1	0	0	0	0	0	0	2	0
0	0	0	0	0	0	0	0	0	0

CONTINÚA ▶

CUADRO 11.6: PERSONA QUE MÁS APORTA A LA MANTENCIÓN DEL HOGAR, POR RELACIÓN DE PARENTESCO CON EL JEFE(A) DE HOGAR, SEGÚN REGIÓN, SEXO Y NIVEL DE EDUCACIÓN DE LA PERSONA QUE MÁS APORTA A LA MANTENCIÓN DEL HOGAR

REGIÓN, SEXO Y NIVEL DE EDUCACIÓN DE LA PERSONA QUE MÁS APORTA A LA MANTENCIÓN DEL HOGAR	Total de hogares (*)	RELACIÓN DE PARENTESCO CON EL JEFE(A) DE HOGAR				
		Jefe(a) de hogar	Espos(a) o cónyuge	Conviviente o pareja	Hijo(a) de ambos	Hijo(a) sólo del jefe(a)
ANTOFAGASTA						
Ambos sexos	137.375	122.764	5.201	3.423	626	2.538
Nunca asistió	1.278	1.172	39	25	2	7
Pre-Básica	17	13	2	1	0	1
Diferencial	93	69	2	2	1	12
Básica, Primaria o Preparatoria	27.915	25.522	980	644	40	247
Media Científico Humanista o Humanidades	40.025	35.386	1.465	1.176	188	892
Media Técnico Profesional, Comercial, Industrial o Normalista	20.543	18.061	748	554	153	528
Técnico de Nivel Superior	14.563	12.925	604	321	82	310
Profesional	30.281	27.154	1.236	657	156	528
Postítulo	907	833	48	15	0	6
Magíster	1.453	1.353	61	24	4	6
Doctorado	300	276	16	4	0	1
Hombres	98.528	88.182	3.693	2.738	382	1.580
Nunca asistió	627	566	31	16	0	4
Pre-Básica	7	6	0	1	0	0
Diferencial	61	39	2	2	1	10
Básica, Primaria o Preparatoria	17.460	15.614	742	556	31	182
Media Científico Humanista o Humanidades	28.610	25.092	1.121	997	125	600
Media Técnico Profesional, Comercial, Industrial o Normalista	15.983	14.138	564	476	97	353
Técnico de Nivel Superior	10.945	9.839	437	245	47	154
Profesional	22.755	20.927	724	416	80	269
Postítulo	659	621	24	6	0	5
Magíster	1.171	1.110	35	20	1	2
Doctorado	250	230	13	3	0	1
Mujeres	38.847	34.582	1.508	685	244	958
Nunca asistió	651	606	8	9	2	3
Pre-Básica	10	7	2	0	0	1
Diferencial	32	30	0	0	0	2
Básica, Primaria o Preparatoria	10.455	9.908	238	88	9	65
Media Científico Humanista o Humanidades	11.415	10.294	344	179	63	292
Media Técnico Profesional, Comercial, Industrial o Normalista	4.560	3.923	184	78	56	175
Técnico de Nivel Superior	3.618	3.086	167	76	35	156
Profesional	7.526	6.227	512	241	76	259
Postítulo	248	212	24	9	0	1
Magíster	282	243	26	4	3	4
Doctorado	50	46	3	1	0	0

(*) El total de hogares del país no incluye a los hogares con sostenedor no declarado (persona que más aporta a la mantención del hogar).

CUADRO 11.6: PERSONA QUE MÁS APORTA A LA MANTENCIÓN DEL HOGAR, POR RELACIÓN DE PARENTESCO CON EL JEFE(A) DE HOGAR, SEGÚN REGIÓN, SEXO Y NIVEL DE EDUCACIÓN DE LA PERSONA QUE MÁS APORTA A LA MANTENCIÓN DEL HOGAR

RELACIÓN DE PARENTESCO CON EL JEFE(A) DE HOGAR									
Hijo(a) sólo del cónyuge o pareja	Hermano(a)	Padre/madre	Cuñado(a)	Suegro(a)	Yerno/nuera	Nieto(a)	Abuelo(a)	Otro pariente	No pariente
35	336	267	44	22	571	182	16	1.145	205
0	6	13	1	2	5	0	1	5	0
0	0	0	0	0	0	0	0	0	0
1	3	1	0	0	0	1	0	1	0
8	78	90	8	8	88	11	8	152	31
10	98	85	11	4	225	57	3	363	62
7	40	29	9	3	112	46	1	227	25
2	37	18	4	2	68	24	0	138	28
7	72	29	11	3	73	43	3	253	56
0	1	0	0	0	0	0	0	4	0
0	1	0	0	0	0	0	0	2	2
0	0	2	0	0	0	0	0	0	1
23	209	120	34	8	541	114	11	740	153
0	1	2	1	1	2	0	0	3	0
0	0	0	0	0	0	0	0	0	0
1	3	1	0	0	0	1	0	1	0
6	55	32	7	1	83	9	6	113	23
7	67	42	9	1	218	37	1	244	49
5	24	14	7	2	107	28	1	149	18
2	17	10	2	1	65	15	0	88	23
2	40	17	8	2	66	24	3	140	37
0	1	0	0	0	0	0	0	2	0
0	1	0	0	0	0	0	0	0	2
0	0	2	0	0	0	0	0	0	1
12	127	147	10	14	30	68	5	405	52
0	5	11	0	1	3	0	1	2	0
0	0	0	0	0	0	0	0	0	0
0	0	0	0	0	0	0	0	0	0
2	23	58	1	7	5	2	2	39	8
3	31	43	2	3	7	20	2	119	13
2	16	15	2	1	5	18	0	78	7
0	20	8	2	1	3	9	0	50	5
5	32	12	3	1	7	19	0	113	19
0	0	0	0	0	0	0	0	2	0
0	0	0	0	0	0	0	0	2	0
0	0	0	0	0	0	0	0	0	0

CONTINÚA ▶

CUADRO 11.6: PERSONA QUE MÁS APORTA A LA MANTENCIÓN DEL HOGAR, POR RELACIÓN DE PARENTESCO CON EL JEFE(A) DE HOGAR, SEGÚN REGIÓN, SEXO Y NIVEL DE EDUCACIÓN DE LA PERSONA QUE MÁS APORTA A LA MANTENCIÓN DEL HOGAR

REGIÓN, SEXO Y NIVEL DE EDUCACIÓN DE LA PERSONA QUE MÁS APORTA A LA MANTENCIÓN DEL HOGAR	Total de hogares (*)	RELACIÓN DE PARENTESCO CON EL JEFE(A) DE HOGAR				
		Jefe(a) de hogar	Espos(a) o cónyuge	Conviviente o pareja	Hijo(a) de ambos	Hijo(a) sólo del jefe(a)
ATACAMA						
Ambos sexos	75.947	68.320	2.321	2.250	308	1.387
Nunca asistió	2.164	2.039	34	40	0	8
Pre-Básica	5	4	1	0	0	0
Diferencial	55	41	2	0	0	5
Básica, Primaria o Preparatoria	21.734	19.992	635	575	36	212
Media Científico Humanista o Humanidades	22.729	20.284	656	752	93	480
Media Técnico Profesional, Comercial, Industrial o Normalista	10.738	9.314	350	381	75	361
Técnico de Nivel Superior	5.873	5.290	155	172	31	114
Profesional	11.955	10.735	448	312	73	202
Postítulo	292	251	18	12	0	4
Magíster	333	309	17	4	0	1
Doctorado	69	61	5	2	0	0
Hombres	54.105	48.706	1.571	1.815	193	846
Nunca asistió	1.360	1.267	29	33	0	6
Pre-Básica	2	1	1	0	0	0
Diferencial	39	26	2	0	0	4
Básica, Primaria o Preparatoria	14.625	13.208	497	504	32	178
Media Científico Humanista o Humanidades	16.336	14.518	476	638	61	289
Media Técnico Profesional, Comercial, Industrial o Normalista	8.268	7.223	257	322	49	219
Técnico de Nivel Superior	4.234	3.891	72	122	15	57
Profesional	8.746	8.108	220	187	36	91
Postítulo	191	174	6	7	0	2
Magíster	249	237	9	2	0	0
Doctorado	55	53	2	0	0	0
Mujeres	21.842	19.614	750	435	115	541
Nunca asistió	804	772	5	7	0	2
Pre-Básica	3	3	0	0	0	0
Diferencial	16	15	0	0	0	1
Básica, Primaria o Preparatoria	7.109	6.784	138	71	4	34
Media Científico Humanista o Humanidades	6.393	5.766	180	114	32	191
Media Técnico Profesional, Comercial, Industrial o Normalista	2.470	2.091	93	59	26	142
Técnico de Nivel Superior	1.639	1.399	83	50	16	57
Profesional	3.209	2.627	228	125	37	111
Postítulo	101	77	12	5	0	2
Magíster	84	72	8	2	0	1
Doctorado	14	8	3	2	0	0

(*) El total de hogares del país no incluye a los hogares con sostenedor no declarado (persona que más aporta a la mantención del hogar).

CUADRO 11.6: PERSONA QUE MÁS APORTA A LA MANTENCIÓN DEL HOGAR, POR RELACIÓN DE PARENTESCO CON EL JEFE(A) DE HOGAR, SEGÚN REGIÓN, SEXO Y NIVEL DE EDUCACIÓN DE LA PERSONA QUE MÁS APORTA A LA MANTENCIÓN DEL HOGAR

RELACIÓN DE PARENTESCO CON EL JEFE(A) DE HOGAR									
Hijo(a) sólo del cónyuge o pareja	Hermano(a)	Padre/madre	Cuñado(a)	Suegro(a)	Yerno/nuera	Nieto(a)	Abuelo(a)	Otro pariente	No pariente
22	166	128	25	15	284	102	11	515	93
1	1	11	0	0	0	0	7	20	3
0	0	0	0	0	0	0	0	0	0
1	2	0	0	0	0	0	0	4	0
2	42	64	8	8	47	3	0	88	22
9	56	30	9	4	114	35	1	182	24
4	30	12	3	2	74	30	1	86	15
2	8	6	4	0	25	14	1	44	7
3	25	5	1	1	24	19	1	84	22
0	1	0	0	0	0	1	0	5	0
0	0	0	0	0	0	0	0	2	0
0	1	0	0	0	0	0	0	0	0
18	110	62	19	8	272	70	5	341	69
0	0	5	0	0	0	0	3	16	1
0	0	0	0	0	0	0	0	0	0
1	2	0	0	0	0	0	0	4	0
2	35	26	7	4	46	3	0	67	16
6	35	16	6	2	109	28	1	130	21
4	18	7	3	1	73	21	1	56	14
2	6	4	2	0	24	6	0	26	7
3	13	4	1	1	20	12	0	40	10
0	1	0	0	0	0	0	0	1	0
0	0	0	0	0	0	0	0	1	0
0	0	0	0	0	0	0	0	0	0
4	56	66	6	7	12	32	6	174	24
1	1	6	0	0	0	0	4	4	2
0	0	0	0	0	0	0	0	0	0
0	0	0	0	0	0	0	0	0	0
0	7	38	1	4	1	0	0	21	6
3	21	14	3	2	5	7	0	52	3
0	12	5	0	1	1	9	0	30	1
0	2	2	2	0	1	8	1	18	0
0	12	1	0	0	4	7	1	44	12
0	0	0	0	0	0	1	0	4	0
0	0	0	0	0	0	0	0	1	0
0	1	0	0	0	0	0	0	0	0

CONTINÚA ▶

CUADRO 11.6: PERSONA QUE MÁS APORTA A LA MANTENCIÓN DEL HOGAR, POR RELACIÓN DE PARENTESCO CON EL JEFE(A) DE HOGAR, SEGÚN REGIÓN, SEXO Y NIVEL DE EDUCACIÓN DE LA PERSONA QUE MÁS APORTA A LA MANTENCIÓN DEL HOGAR

REGIÓN, SEXO Y NIVEL DE EDUCACIÓN DE LA PERSONA QUE MÁS APORTA A LA MANTENCIÓN DEL HOGAR	Total de hogares (*)	RELACIÓN DE PARENTESCO CON EL JEFE(A) DE HOGAR				
		Jefe(a) de hogar	Espos(a) o cónyuge	Conviviente o pareja	Hijo(a) de ambos	Hijo(a) sólo del jefe(a)
COQUIMBO						
Ambos sexos	193.595	173.015	7.130	5.641	827	3.540
Nunca asistió	6.940	6.504	171	99	2	37
Pre-Básica	16	10	1	5	0	0
Diferencial	89	63	0	4	4	13
Básica, Primaria o Preparatoria	67.075	61.403	2.125	1.764	122	703
Media Científico Humanista o Humanidades	53.326	46.875	1.892	1.902	288	1.332
Media Técnico Profesional, Comercial, Industrial o Normalista	21.925	19.197	850	631	159	589
Técnico de Nivel Superior	14.388	12.626	590	453	86	355
Profesional	27.549	24.288	1.357	740	161	488
Postítulo	894	790	58	21	3	10
Magíster	1.107	1.000	68	17	2	10
Doctorado	286	259	18	5	0	3
Hombres	130.083	116.423	4.307	4.524	511	2.079
Nunca asistió	3.971	3.684	121	81	1	27
Pre-Básica	11	5	1	5	0	0
Diferencial	57	37	0	3	4	10
Básica, Primaria o Preparatoria	44.923	40.644	1.463	1.540	99	537
Media Científico Humanista o Humanidades	36.023	31.395	1.266	1.638	187	802
Media Técnico Profesional, Comercial, Industrial o Normalista	15.794	13.959	514	512	114	343
Técnico de Nivel Superior	9.391	8.424	310	300	37	151
Profesional	18.389	16.851	580	425	68	199
Postítulo	523	483	20	8	0	4
Magíster	761	715	23	8	1	6
Doctorado	240	226	9	4	0	0
Mujeres	63.512	56.592	2.823	1.117	316	1.461
Nunca asistió	2.969	2.820	50	18	1	10
Pre-Básica	5	5	0	0	0	0
Diferencial	32	26	0	1	0	3
Básica, Primaria o Preparatoria	22.152	20.759	662	224	23	166
Media Científico Humanista o Humanidades	17.303	15.480	626	264	101	530
Media Técnico Profesional, Comercial, Industrial o Normalista	6.131	5.238	336	119	45	246
Técnico de Nivel Superior	4.997	4.202	280	153	49	204
Profesional	9.160	7.437	777	315	93	289
Postítulo	371	307	38	13	3	6
Magíster	346	285	45	9	1	4
Doctorado	46	33	9	1	0	3

(*) El total de hogares del país no incluye a los hogares con sostenedor no declarado (persona que más aporta a la mantención del hogar).

CUADRO 11.6: PERSONA QUE MÁS APORTA A LA MANTENCIÓN DEL HOGAR, POR RELACIÓN DE PARENTESCO CON EL JEFE(A) DE HOGAR, SEGÚN REGIÓN, SEXO Y NIVEL DE EDUCACIÓN DE LA PERSONA QUE MÁS APORTA A LA MANTENCIÓN DEL HOGAR

RELACIÓN DE PARENTESCO CON EL JEFE(A) DE HOGAR									
Hijo(a) sólo del cónyuge o pareja	Hermano(a)	Padre/madre	Cuñado(a)	Suegro(a)	Yerno/nuera	Nieto(a)	Abuelo(a)	Otro pariente	No pariente
35	599	421	44	49	585	222	32	1.227	228
0	27	61	1	5	1	1	8	19	4
0	0	0	0	0	0	0	0	0	0
0	1	1	0	0	0	1	0	2	0
7	212	218	15	22	137	26	13	263	45
14	152	82	14	7	234	77	2	398	57
6	64	22	6	9	109	44	1	209	29
2	37	12	4	3	52	32	2	109	25
6	102	22	3	3	48	40	6	220	65
0	1	2	1	0	3	0	0	3	2
0	3	1	0	0	1	1	0	3	1
0	0	0	0	0	0	0	0	1	0
23	353	139	35	22	557	154	11	783	162
0	20	15	0	1	1	1	0	16	3
0	0	0	0	0	0	0	0	0	0
0	1	0	0	0	0	1	0	1	0
6	147	72	13	9	129	22	4	201	37
9	88	32	9	2	228	64	0	264	39
4	27	12	6	7	105	31	0	137	23
1	18	3	4	2	46	17	2	56	20
3	49	5	2	1	44	17	5	103	37
0	0	0	1	0	3	0	0	2	2
0	3	0	0	0	1	1	0	2	1
0	0	0	0	0	0	0	0	1	0
12	246	282	9	27	28	68	21	444	66
0	7	46	1	4	0	0	8	3	1
0	0	0	0	0	0	0	0	0	0
0	0	1	0	0	0	0	0	1	0
1	65	146	2	13	8	4	9	62	8
5	64	50	5	5	6	13	2	134	18
2	37	10	0	2	4	13	1	72	6
1	19	9	0	1	6	15	0	53	5
3	53	17	1	2	4	23	1	117	28
0	1	2	0	0	0	0	0	1	0
0	0	1	0	0	0	0	0	1	0
0	0	0	0	0	0	0	0	0	0

CONTINÚA ▶

CUADRO 11.6: PERSONA QUE MÁS APORTA A LA MANTENCIÓN DEL HOGAR, POR RELACIÓN DE PARENTESCO CON EL JEFE(A) DE HOGAR, SEGÚN REGIÓN, SEXO Y NIVEL DE EDUCACIÓN DE LA PERSONA QUE MÁS APORTA A LA MANTENCIÓN DEL HOGAR

REGIÓN, SEXO Y NIVEL DE EDUCACIÓN DE LA PERSONA QUE MÁS APORTA A LA MANTENCIÓN DEL HOGAR	Total de hogares (*)	RELACIÓN DE PARENTESCO CON EL JEFE(A) DE HOGAR				
		Jefe(a) de hogar	Espos(a) o cónyuge	Conviviente o pareja	Hijo(a) de ambos	Hijo(a) sólo del jefe(a)
VALPARAÍSO						
Ambos sexos	510.203	455.648	22.286	13.555	1.892	7.988
Nunca asistió	8.454	7.789	262	164	8	34
Pre-Básica	37	24	5	7	0	0
Diferencial	419	309	6	14	11	59
Básica, Primaria o Preparatoria	143.763	132.186	5.195	3.065	193	1.006
Media Científico Humanista o Humanidades	166.808	147.411	7.029	5.182	749	3.269
Media Técnico Profesional, Comercial, Industrial o Normalista	43.999	38.447	1.967	1.386	294	1.058
Técnico de Nivel Superior	48.881	42.909	2.533	1.373	229	1.049
Profesional	88.245	77.991	4.677	2.142	386	1.439
Postítulo	3.232	2.875	205	79	11	26
Magister	5.094	4.562	316	124	10	41
Doctorado	1.271	1.145	91	19	1	7
Hombres	330.381	295.863	13.644	10.108	1.080	4.419
Nunca asistió	4.704	4.276	181	131	5	22
Pre-Básica	23	13	5	5	0	0
Diferencial	258	182	4	6	9	41
Básica, Primaria o Preparatoria	88.967	80.940	3.464	2.531	156	719
Media Científico Humanista o Humanidades	110.772	97.352	4.697	4.228	469	1.930
Media Técnico Profesional, Comercial, Industrial o Normalista	30.613	27.132	1.182	1.016	168	558
Técnico de Nivel Superior	31.037	27.790	1.448	845	96	436
Profesional	57.602	52.270	2.349	1.231	173	692
Postítulo	1.923	1.779	86	36	4	6
Magister	3.506	3.232	173	63	0	12
Doctorado	976	897	55	16	0	3
Mujeres	179.822	159.785	8.642	3.447	812	3.569
Nunca asistió	3.750	3.513	81	33	3	12
Pre-Básica	14	11	0	2	0	0
Diferencial	161	127	2	8	2	18
Básica, Primaria o Preparatoria	54.796	51.246	1.731	534	37	287
Media Científico Humanista o Humanidades	56.036	50.059	2.332	954	280	1.339
Media Técnico Profesional, Comercial, Industrial o Normalista	13.386	11.315	785	370	126	500
Técnico de Nivel Superior	17.844	15.119	1.085	528	133	613
Profesional	30.643	25.721	2.328	911	213	747
Postítulo	1.309	1.096	119	43	7	20
Magister	1.588	1.330	143	61	10	29
Doctorado	295	248	36	3	1	4

(*) El total de hogares del país no incluye a los hogares con sostenedor no declarado (persona que más aporta a la mantención del hogar).

CUADRO 11.6: PERSONA QUE MÁS APORTA A LA MANTENCIÓN DEL HOGAR, POR RELACIÓN DE PARENTESCO CON EL JEFE(A) DE HOGAR, SEGÚN REGIÓN, SEXO Y NIVEL DE EDUCACIÓN DE LA PERSONA QUE MÁS APORTA A LA MANTENCIÓN DEL HOGAR

RELACIÓN DE PARENTESCO CON EL JEFE(A) DE HOGAR									
Hijo(a) sólo del cónyuge o pareja	Hermano(a)	Padre/madre	Cuñado(a)	Suegro(a)	Yerno/nuera	Nieto(a)	Abuelo(a)	Otro pariente	No pariente
85	1.377	1.349	118	106	1.369	458	101	3.177	694
1	38	86	5	7	5	2	5	32	16
0	0	0	0	0	0	0	0	1	0
1	5	1	0	0	1	1	0	10	1
14	347	651	35	52	221	39	63	592	104
33	479	356	45	32	656	187	21	1.184	175
14	88	61	13	3	197	85	0	345	41
8	103	67	5	6	126	57	2	350	64
14	305	122	15	6	155	82	9	621	281
0	4	4	0	0	3	2	1	18	4
0	7	0	0	0	5	3	0	18	8
0	1	1	0	0	0	0	0	6	0
56	728	441	81	34	1.282	295	29	1.874	447
0	26	21	1	2	5	1	2	19	12
0	0	0	0	0	0	0	0	0	0
1	4	0	0	0	0	1	0	9	1
11	219	183	25	16	203	28	16	386	70
24	247	131	36	10	613	131	8	772	124
8	47	17	4	1	192	56	0	204	28
5	42	26	5	3	117	37	0	150	37
7	140	62	10	2	144	38	3	313	168
0	0	1	0	0	3	0	0	8	0
0	2	0	0	0	5	3	0	9	7
0	1	0	0	0	0	0	0	4	0
29	649	908	37	72	87	163	72	1.303	247
1	12	65	4	5	0	1	3	13	4
0	0	0	0	0	0	0	0	1	0
0	1	1	0	0	1	0	0	1	0
3	128	468	10	36	18	11	47	206	34
9	232	225	9	22	43	56	13	412	51
6	41	44	9	2	5	29	0	141	13
3	61	41	0	3	9	20	2	200	27
7	165	60	5	4	11	44	6	308	113
0	4	3	0	0	0	2	1	10	4
0	5	0	0	0	0	0	0	9	1
0	0	1	0	0	0	0	0	2	0

CONTINÚA ▶

CUADRO 11.6: PERSONA QUE MÁS APORTA A LA MANTENCIÓN DEL HOGAR, POR RELACIÓN DE PARENTESCO CON EL JEFE(A) DE HOGAR, SEGÚN REGIÓN, SEXO Y NIVEL DE EDUCACIÓN DE LA PERSONA QUE MÁS APORTA A LA MANTENCIÓN DEL HOGAR

REGIÓN, SEXO Y NIVEL DE EDUCACIÓN DE LA PERSONA QUE MÁS APORTA A LA MANTENCIÓN DEL HOGAR	Total de hogares (*)	RELACIÓN DE PARENTESCO CON EL JEFE(A) DE HOGAR				
		Jefe(a) de hogar	Esposo(a) o cónyuge	Conviviente o pareja	Hijo(a) de ambos	Hijo(a) sólo del jefe(a)
METROPOLITANA DE SANTIAGO						
Ambos sexos	1.849.860	1.607.083	100.394	53.872	11.233	40.008
Nunca asistió	24.250	21.838	1.046	594	23	152
Pre-Básica	145	90	22	26	0	1
Diferencial	1.455	1.021	46	39	49	204
Básica, Primaria o Preparatoria	447.212	399.287	22.915	11.500	835	4.713
Media Científico Humanista o Humanidades	507.986	435.873	26.257	16.368	3.534	13.693
Media Técnico Profesional, Comercial, Industrial o Normalista	204.021	170.103	11.435	7.158	2.467	7.726
Técnico de Nivel Superior	182.940	155.915	10.638	5.760	1.662	5.341
Profesional	405.663	354.385	23.360	10.773	2.495	7.684
Postítulo	27.435	24.602	1.696	669	63	189
Magister	41.056	36.989	2.528	823	91	266
Doctorado	7.697	6.980	451	162	14	39
Hombres	1.202.957	1.058.203	57.481	37.450	5.865	21.220
Nunca asistió	12.595	11.008	715	467	14	110
Pre-Básica	91	63	12	11	0	1
Diferencial	900	595	31	30	33	145
Básica, Primaria o Preparatoria	274.922	241.940	15.450	9.107	579	3.070
Media Científico Humanista o Humanidades	339.154	292.276	16.617	12.378	2.050	7.749
Media Técnico Profesional, Comercial, Industrial o Normalista	140.631	120.278	6.584	5.104	1.302	3.970
Técnico de Nivel Superior	111.970	98.970	4.681	3.320	719	2.290
Profesional	270.599	244.732	11.101	6.189	1.104	3.660
Postítulo	16.716	15.569	661	289	27	77
Magister	29.473	27.310	1.361	440	32	126
Doctorado	5.906	5.462	268	115	5	22
Mujeres	646.903	548.880	42.913	16.422	5.368	18.788
Nunca asistió	11.655	10.830	331	127	9	42
Pre-Básica	54	27	10	15	0	0
Diferencial	555	426	15	9	16	59
Básica, Primaria o Preparatoria	172.290	157.347	7.465	2.393	256	1.643
Media Científico Humanista o Humanidades	168.832	143.597	9.640	3.990	1.484	5.944
Media Técnico Profesional, Comercial, Industrial o Normalista	63.390	49.825	4.851	2.054	1.165	3.756
Técnico de Nivel Superior	70.970	56.945	5.957	2.440	943	3.051
Profesional	135.064	109.653	12.259	4.584	1.391	4.024
Postítulo	10.719	9.033	1.035	380	36	112
Magister	11.583	9.679	1.167	383	59	140
Doctorado	1.791	1.518	183	47	9	17

(*) El total de hogares del país no incluye a los hogares con sostenedor no declarado (persona que más aporta a la mantención del hogar).

CUADRO 11.6: PERSONA QUE MÁS APORTA A LA MANTENCIÓN DEL HOGAR, POR RELACIÓN DE PARENTESCO CON EL JEFE(A) DE HOGAR, SEGÚN REGIÓN, SEXO Y NIVEL DE EDUCACIÓN DE LA PERSONA QUE MÁS APORTA A LA MANTENCIÓN DEL HOGAR

RELACIÓN DE PARENTESCO CON EL JEFE(A) DE HOGAR									
Hijo(a) sólo del cónyuge o pareja	Hermano(a)	Padre/madre	Cuñado(a)	Suegro(a)	Yerno/nuera	Nieto(a)	Abuelo(a)	Otro pariente	No pariente
315	5.934	4.834	549	427	7.136	2.424	325	12.509	2.817
0	99	235	7	29	26	2	39	129	31
0	0	1	0	0	2	1	0	2	0
4	31	5	1	1	7	4	0	39	4
52	1.416	2.013	153	201	1.227	180	147	2.172	401
105	1.702	1.355	207	117	3.011	858	77	4.099	730
67	576	254	82	37	1.402	577	13	1.855	269
39	524	316	37	20	678	328	13	1.372	297
45	1.453	584	59	19	732	457	34	2.618	965
0	51	24	1	1	20	7	2	66	44
3	69	39	2	2	28	10	0	138	68
0	13	8	0	0	3	0	0	19	8
194	3.060	1.615	404	161	6.710	1.456	116	7.172	1.850
0	68	55	5	7	23	2	17	88	16
0	0	1	0	0	2	1	0	0	0
2	24	3	0	0	7	3	0	26	1
43	872	630	114	70	1.153	132	46	1.432	284
75	923	458	153	47	2.851	559	27	2.460	531
31	274	91	59	19	1.327	341	4	1.050	197
19	199	89	29	8	626	159	4	658	199
22	647	262	41	8	674	247	16	1.338	558
0	16	7	1	1	17	5	2	21	23
2	29	13	2	1	27	7	0	87	36
0	8	6	0	0	3	0	0	12	5
121	2.874	3.219	145	266	426	968	209	5.337	967
0	31	180	2	22	3	0	22	41	15
0	0	0	0	0	0	0	0	2	0
2	7	2	1	1	0	1	0	13	3
9	544	1.383	39	131	74	48	101	740	117
30	779	897	54	70	160	299	50	1.639	199
36	302	163	23	18	75	236	9	805	72
20	325	227	8	12	52	169	9	714	98
23	806	322	18	11	58	210	18	1.280	407
0	35	17	0	0	3	2	0	45	21
1	40	26	0	1	1	3	0	51	32
0	5	2	0	0	0	0	0	7	3

CONTINÚA ▶

CUADRO 11.6: PERSONA QUE MÁS APORTA A LA MANTENCIÓN DEL HOGAR, POR RELACIÓN DE PARENTESCO CON EL JEFE(A) DE HOGAR, SEGÚN REGIÓN, SEXO Y NIVEL DE EDUCACIÓN DE LA PERSONA QUE MÁS APORTA A LA MANTENCIÓN DEL HOGAR

REGIÓN, SEXO Y NIVEL DE EDUCACIÓN DE LA PERSONA QUE MÁS APORTA A LA MANTENCIÓN DEL HOGAR	Total de hogares (*)	RELACIÓN DE PARENTESCO CON EL JEFE(A) DE HOGAR				
		Jefe(a) de hogar	Esposo(a) o cónyuge	Conviviente o pareja	Hijo(a) de ambos	Hijo(a) sólo del jefe(a)
LIBERTADOR GENERAL BERNARDO O'HIGGINS						
Ambos sexos	261.823	232.155	12.686	6.876	1.301	4.562
Nunca asistió	9.846	9.173	302	155	12	35
Pre-Básica	24	19	0	3	0	0
Diferencial	179	128	2	3	8	21
Básica, Primaria o Preparatoria	107.593	97.850	4.560	2.395	259	1.047
Media Científico Humanista o Humanidades	73.457	64.004	3.465	2.325	502	1.766
Media Técnico Profesional, Comercial, Industrial o Normalista	22.897	19.867	1.175	659	173	603
Técnico de Nivel Superior	18.145	15.562	1.091	525	140	495
Profesional	27.175	23.356	1.892	751	197	573
Postítulo	1.151	995	92	38	4	16
Magíster	1.248	1.101	103	21	5	5
Doctorado	108	100	4	1	1	1
Hombres	184.940	165.621	7.858	5.177	811	2.719
Nunca asistió	6.421	5.978	201	124	9	28
Pre-Básica	14	14	0	0	0	0
Diferencial	129	88	1	3	7	14
Básica, Primaria o Preparatoria	76.710	69.620	3.189	1.964	203	776
Media Científico Humanista o Humanidades	52.264	45.735	2.262	1.840	343	1.095
Media Técnico Profesional, Comercial, Industrial o Normalista	17.186	15.206	735	496	103	354
Técnico de Nivel Superior	11.818	10.474	573	321	54	202
Profesional	18.647	16.901	811	399	88	237
Postítulo	729	660	34	16	3	11
Magíster	931	860	50	13	0	1
Doctorado	91	85	2	1	1	1
Mujeres	76.883	66.534	4.828	1.699	490	1.843
Nunca asistió	3.425	3.195	101	31	3	7
Pre-Básica	10	5	0	3	0	0
Diferencial	50	40	1	0	1	7
Básica, Primaria o Preparatoria	30.883	28.230	1.371	431	56	271
Media Científico Humanista o Humanidades	21.193	18.269	1.203	485	159	671
Media Técnico Profesional, Comercial, Industrial o Normalista	5.711	4.661	440	163	70	249
Técnico de Nivel Superior	6.327	5.088	518	204	86	293
Profesional	8.528	6.455	1.081	352	109	336
Postítulo	422	335	58	22	1	5
Magíster	317	241	53	8	5	4
Doctorado	17	15	2	0	0	0

(*) El total de hogares del país no incluye a los hogares con sostenedor no declarado (persona que más aporta a la mantención del hogar).

CUADRO 11.6: PERSONA QUE MÁS APORTA A LA MANTENCIÓN DEL HOGAR, POR RELACIÓN DE PARENTESCO CON EL JEFE(A) DE HOGAR, SEGÚN REGIÓN, SEXO Y NIVEL DE EDUCACIÓN DE LA PERSONA QUE MÁS APORTA A LA MANTENCIÓN DEL HOGAR

RELACIÓN DE PARENTESCO CON EL JEFE(A) DE HOGAR									
Hijo(a) sólo del cónyuge o pareja	Hermano(a)	Padre/madre	Cuñado(a)	Suegro(a)	Yerno/nuera	Nieto(a)	Abuelo(a)	Otro pariente	No pariente
51	742	600	63	64	755	252	39	1.399	278
3	30	77	4	7	4	2	7	24	11
0	0	0	0	0	2	0	0	0	0
0	4	0	0	0	0	2	0	10	1
14	333	355	29	31	195	33	20	407	65
18	202	107	18	17	337	107	7	480	102
10	60	21	5	4	100	46	2	142	30
3	48	15	3	2	53	28	1	151	28
3	64	25	4	3	61	33	2	172	39
0	0	0	0	0	1	0	0	5	0
0	1	0	0	0	1	1	0	8	2
0	0	0	0	0	1	0	0	0	0
42	430	206	46	24	719	185	17	902	183
2	19	24	3	3	4	0	3	16	7
0	0	0	0	0	0	0	0	0	0
0	4	0	0	0	0	2	0	10	0
11	237	107	23	13	187	22	9	302	47
16	105	43	12	4	321	88	2	329	69
9	29	13	2	3	97	33	1	83	22
3	20	8	2	1	51	21	1	70	17
1	16	11	4	0	56	18	1	84	20
0	0	0	0	0	1	0	0	4	0
0	0	0	0	0	1	1	0	4	1
0	0	0	0	0	1	0	0	0	0
9	312	394	17	40	36	67	22	497	95
1	11	53	1	4	0	2	4	8	4
0	0	0	0	0	2	0	0	0	0
0	0	0	0	0	0	0	0	0	1
3	96	248	6	18	8	11	11	105	18
2	97	64	6	13	16	19	5	151	33
1	31	8	3	1	3	13	1	59	8
0	28	7	1	1	2	7	0	81	11
2	48	14	0	3	5	15	1	88	19
0	0	0	0	0	0	0	0	1	0
0	1	0	0	0	0	0	0	4	1
0	0	0	0	0	0	0	0	0	0

CONTINÚA ▶

CUADRO 11.6: PERSONA QUE MÁS APORTA A LA MANTENCIÓN DEL HOGAR, POR RELACIÓN DE PARENTESCO CON EL JEFE(A) DE HOGAR, SEGÚN REGIÓN, SEXO Y NIVEL DE EDUCACIÓN DE LA PERSONA QUE MÁS APORTA A LA MANTENCIÓN DEL HOGAR

REGIÓN, SEXO Y NIVEL DE EDUCACIÓN DE LA PERSONA QUE MÁS APORTA A LA MANTENCIÓN DEL HOGAR	Total de hogares (*)	RELACIÓN DE PARENTESCO CON EL JEFE(A) DE HOGAR				
		Jefe(a) de hogar	Espos(a) o cónyuge	Conviviente o pareja	Hijo(a) de ambos	Hijo(a) sólo del jefe(a)
MAULE						
Ambos sexos	280.546	255.746	11.034	5.444	996	3.554
Nunca asistió	15.233	14.366	432	158	4	57
Pre-Básica	46	40	1	4	0	0
Diferencial	236	174	6	5	7	28
Básica, Primaria o Preparatoria	126.764	117.891	4.302	2.097	204	870
Media Científico Humanista o Humanidades	71.766	64.855	2.700	1.594	347	1.208
Media Técnico Profesional, Comercial, Industrial o Normalista	24.768	21.618	1.177	737	213	604
Técnico de Nivel Superior	12.863	11.351	649	292	71	298
Profesional	26.936	23.741	1.625	517	147	471
Postítulo	667	584	52	12	0	9
Magíster	1.041	919	77	25	3	7
Doctorado	226	207	13	3	0	2
Hombres	194.251	178.928	6.121	4.234	571	2.083
Nunca asistió	10.050	9.454	305	129	4	36
Pre-Básica	26	23	1	2	0	0
Diferencial	162	124	4	3	6	15
Básica, Primaria o Preparatoria	90.722	84.345	2.818	1.796	162	682
Media Científico Humanista o Humanidades	49.811	45.292	1.606	1.295	209	714
Media Técnico Profesional, Comercial, Industrial o Normalista	17.247	15.331	627	562	112	339
Técnico de Nivel Superior	7.775	7.129	240	170	24	118
Profesional	17.216	16.059	478	261	54	173
Postítulo	371	346	15	4	0	2
Magíster	703	662	24	11	0	3
Doctorado	168	163	3	1	0	1
Mujeres	86.295	76.818	4.913	1.210	425	1.471
Nunca asistió	5.183	4.912	127	29	0	21
Pre-Básica	20	17	0	2	0	0
Diferencial	74	50	2	2	1	13
Básica, Primaria o Preparatoria	36.042	33.546	1.484	301	42	188
Media Científico Humanista o Humanidades	21.955	19.563	1.094	299	138	494
Media Técnico Profesional, Comercial, Industrial o Normalista	7.521	6.287	550	175	101	265
Técnico de Nivel Superior	5.088	4.222	409	122	47	180
Profesional	9.720	7.682	1.147	256	93	298
Postítulo	296	238	37	8	0	7
Magíster	338	257	53	14	3	4
Doctorado	58	44	10	2	0	1

(*) El total de hogares del país no incluye a los hogares con sostenedor no declarado (persona que más aporta a la mantención del hogar).

CUADRO 11.6: PERSONA QUE MÁS APORTA A LA MANTENCIÓN DEL HOGAR, POR RELACIÓN DE PARENTESCO CON EL JEFE(A) DE HOGAR, SEGÚN REGIÓN, SEXO Y NIVEL DE EDUCACIÓN DE LA PERSONA QUE MÁS APORTA A LA MANTENCIÓN DEL HOGAR

RELACIÓN DE PARENTESCO CON EL JEFE(A) DE HOGAR									
Hijo(a) sólo del cónyuge o pareja	Hermano(a)	Padre/madre	Cuñado(a)	Suegro(a)	Yerno/nuera	Nieto(a)	Abuelo(a)	Otro pariente	No pariente
38	667	558	40	42	561	220	49	1.370	227
2	57	81	3	3	5	1	14	38	12
0	0	0	0	0	0	0	0	1	0
2	3	1	0	0	0	1	0	9	0
12	278	310	13	29	164	31	26	462	75
12	162	118	13	4	223	81	3	402	44
6	58	20	5	4	91	51	2	155	27
2	31	8	2	1	31	23	0	87	17
2	75	19	4	1	44	30	4	205	51
0	2	0	0	0	1	2	0	4	1
0	1	1	0	0	2	0	0	6	0
0	0	0	0	0	0	0	0	1	0
26	386	182	28	14	527	146	21	830	154
2	43	24	2	1	5	1	7	27	10
0	0	0	0	0	0	0	0	0	0
1	1	1	0	0	0	1	0	6	0
11	202	97	8	8	154	27	11	347	54
6	77	41	12	3	211	58	0	255	32
4	29	9	3	2	86	29	1	90	23
1	11	1	2	0	28	13	0	29	9
1	21	8	1	0	41	17	2	75	25
0	2	0	0	0	1	0	0	0	1
0	0	1	0	0	1	0	0	1	0
0	0	0	0	0	0	0	0	0	0
12	281	376	12	28	34	74	28	540	73
0	14	57	1	2	0	0	7	11	2
0	0	0	0	0	0	0	0	1	0
1	2	0	0	0	0	0	0	3	0
1	76	213	5	21	10	4	15	115	21
6	85	77	1	1	12	23	3	147	12
2	29	11	2	2	5	22	1	65	4
1	20	7	0	1	3	10	0	58	8
1	54	11	3	1	3	13	2	130	26
0	0	0	0	0	0	2	0	4	0
0	1	0	0	0	1	0	0	5	0
0	0	0	0	0	0	0	0	1	0

CONTINÚA ▶

CUADRO 11.6: PERSONA QUE MÁS APORTA A LA MANTENCIÓN DEL HOGAR, POR RELACIÓN DE PARENTESCO CON EL JEFE(A) DE HOGAR, SEGÚN REGIÓN, SEXO Y NIVEL DE EDUCACIÓN DE LA PERSONA QUE MÁS APORTA A LA MANTENCIÓN DEL HOGAR

REGIÓN, SEXO Y NIVEL DE EDUCACIÓN DE LA PERSONA QUE MÁS APORTA A LA MANTENCIÓN DEL HOGAR	Total de hogares (*)	RELACIÓN DE PARENTESCO CON EL JEFE(A) DE HOGAR				
		Jefe(a) de hogar	Espos(a) o cónyuge	Conviviente o pareja	Hijo(a) de ambos	Hijo(a) sólo del jefe(a)
BIOBÍO						
Ambos sexos	571.713	507.579	29.598	12.738	2.803	9.105
Nunca asistió	21.583	19.981	730	282	20	89
Pre-Básica	56	37	4	10	0	2
Diferencial	448	296	9	11	28	67
Básica, Primaria o Preparatoria	210.524	191.800	9.488	4.079	438	1.673
Media Científico Humanista o Humanidades	153.179	134.268	7.841	4.045	960	3.211
Media Técnico Profesional, Comercial, Industrial o Normalista	59.630	51.654	3.268	1.554	519	1.478
Técnico de Nivel Superior	40.038	34.536	2.411	964	316	1.027
Profesional	77.274	67.152	5.141	1.595	488	1.453
Postítulo	3.274	2.795	280	86	22	52
Magister	4.413	3.893	340	92	10	44
Doctorado	1.294	1.167	86	20	2	9
Hombres	386.286	348.017	16.092	9.408	1.664	5.109
Nunca asistió	12.366	11.486	398	192	17	59
Pre-Básica	37	26	3	6	0	1
Diferencial	277	177	4	9	20	47
Básica, Primaria o Preparatoria	141.548	128.791	6.004	3.292	361	1.240
Media Científico Humanista o Humanidades	105.249	92.915	4.660	3.246	599	1.870
Media Técnico Profesional, Comercial, Industrial o Normalista	44.448	39.340	1.933	1.188	316	869
Técnico de Nivel Superior	26.038	23.443	1.012	588	140	432
Profesional	50.633	46.522	1.834	821	204	565
Postítulo	1.757	1.639	67	24	3	10
Magister	2.932	2.739	134	32	3	14
Doctorado	1.001	939	43	10	1	2
Mujeres	185.427	159.562	13.506	3.330	1.139	3.996
Nunca asistió	9.217	8.495	332	90	3	30
Pre-Básica	19	11	1	4	0	1
Diferencial	171	119	5	2	8	20
Básica, Primaria o Preparatoria	68.976	63.009	3.484	787	77	433
Media Científico Humanista o Humanidades	47.930	41.353	3.181	799	361	1.341
Media Técnico Profesional, Comercial, Industrial o Normalista	15.182	12.314	1.335	366	203	609
Técnico de Nivel Superior	14.000	11.093	1.399	376	176	595
Profesional	26.641	20.630	3.307	774	284	888
Postítulo	1.517	1.156	213	62	19	42
Magister	1.481	1.154	206	60	7	30
Doctorado	293	228	43	10	1	7

(*) El total de hogares del país no incluye a los hogares con sostenedor no declarado (persona que más aporta a la mantención del hogar).

CUADRO 11.6: PERSONA QUE MÁS APORTA A LA MANTENCIÓN DEL HOGAR, POR RELACIÓN DE PARENTESCO CON EL JEFE(A) DE HOGAR, SEGÚN REGIÓN, SEXO Y NIVEL DE EDUCACIÓN DE LA PERSONA QUE MÁS APORTA A LA MANTENCIÓN DEL HOGAR

RELACIÓN DE PARENTESCO CON EL JEFE(A) DE HOGAR									
Hijo(a) sólo del cónyuge o pareja	Hermano(a)	Padre/madre	Cuñado(a)	Suegro(a)	Yerno/nuera	Nieto(a)	Abuelo(a)	Otro pariente	No pariente
105	1.765	1.340	138	145	1.748	490	122	3.337	700
2	97	219	3	28	8	3	30	73	18
0	1	0	0	0	2	0	0	0	0
1	18	3	2	0	0	1	0	11	1
30	563	766	49	89	390	70	69	861	159
38	470	185	50	19	698	177	5	1.043	169
17	176	61	18	1	317	94	2	427	44
8	117	26	8	0	162	63	4	331	65
9	310	73	7	8	164	77	12	553	232
0	9	2	1	0	2	3	0	17	5
0	3	4	0	0	2	2	0	16	7
0	1	1	0	0	3	0	0	5	0
66	952	406	107	50	1.673	307	44	1.935	456
2	67	61	0	7	8	1	13	45	10
0	0	0	0	0	1	0	0	0	0
1	11	1	1	0	0	0	0	5	1
20	366	233	41	35	368	54	19	600	124
27	256	58	36	6	670	124	1	655	126
10	93	18	15	0	308	64	1	258	35
3	46	5	6	0	153	34	1	140	35
3	109	28	7	2	158	29	9	221	121
0	3	1	1	0	2	1	0	4	2
0	0	1	0	0	2	0	0	5	2
0	1	0	0	0	3	0	0	2	0
39	813	934	31	95	75	183	78	1.402	244
0	30	158	3	21	0	2	17	28	8
0	1	0	0	0	1	0	0	0	0
0	7	2	1	0	0	1	0	6	0
10	197	533	8	54	22	16	50	261	35
11	214	127	14	13	28	53	4	388	43
7	83	43	3	1	9	30	1	169	9
5	71	21	2	0	9	29	3	191	30
6	201	45	0	6	6	48	3	332	111
0	6	1	0	0	0	2	0	13	3
0	3	3	0	0	0	2	0	11	5
0	0	1	0	0	0	0	0	3	0

CONTINÚA ▶

CUADRO 11.6: PERSONA QUE MÁS APORTA A LA MANTENCIÓN DEL HOGAR, POR RELACIÓN DE PARENTESCO CON EL JEFE(A) DE HOGAR, SEGÚN REGIÓN, SEXO Y NIVEL DE EDUCACIÓN DE LA PERSONA QUE MÁS APORTA A LA MANTENCIÓN DEL HOGAR

REGIÓN, SEXO Y NIVEL DE EDUCACIÓN DE LA PERSONA QUE MÁS APORTA A LA MANTENCIÓN DEL HOGAR	Total de hogares (*)	RELACIÓN DE PARENTESCO CON EL JEFE(A) DE HOGAR				
		Jefe(a) de hogar	Esposo(a) o cónyuge	Conviviente o pareja	Hijo(a) de ambos	Hijo(a) sólo del jefe(a)
LA ARAUCANÍA						
Ambos sexos	272.646	244.367	12.028	6.588	1.269	4.092
Nunca asistió	13.267	12.389	391	141	4	45
Pre-Básica	32	20	2	6	0	2
Diferencial	193	131	1	5	12	23
Básica, Primaria o Preparatoria	112.270	103.173	4.329	2.184	255	902
Media Científico Humanista o Humanidades	65.600	58.205	2.806	1.875	360	1.254
Media Técnico Profesional, Comercial, Industrial o Normalista	31.000	26.767	1.360	1.085	349	848
Técnico de Nivel Superior	13.448	11.642	744	363	102	355
Profesional	33.078	28.711	2.122	833	173	641
Postítulo	1.351	1.173	109	39	6	14
Magíster	1.948	1.749	128	47	5	7
Doctorado	459	407	36	10	3	1
Hombres	180.342	164.094	5.779	4.775	781	2.397
Nunca asistió	6.663	6.254	187	87	2	28
Pre-Básica	18	12	1	3	0	1
Diferencial	133	87	1	4	9	18
Básica, Primaria o Preparatoria	77.000	70.893	2.571	1.791	210	709
Media Científico Humanista o Humanidades	44.194	39.447	1.541	1.476	242	748
Media Técnico Profesional, Comercial, Industrial o Normalista	21.987	19.488	624	761	208	488
Técnico de Nivel Superior	7.937	7.198	231	201	42	138
Profesional	20.152	18.565	565	422	65	260
Postítulo	673	645	13	6	1	4
Magíster	1.251	1.193	29	19	2	3
Doctorado	334	312	16	5	0	0
Mujeres	92.304	80.273	6.249	1.813	488	1.695
Nunca asistió	6.604	6.135	204	54	2	17
Pre-Básica	14	8	1	3	0	1
Diferencial	60	44	0	1	3	5
Básica, Primaria o Preparatoria	35.270	32.280	1.758	393	45	193
Media Científico Humanista o Humanidades	21.406	18.758	1.265	399	118	506
Media Técnico Profesional, Comercial, Industrial o Normalista	9.013	7.279	736	324	141	360
Técnico de Nivel Superior	5.511	4.444	513	162	60	217
Profesional	12.926	10.146	1.557	411	108	381
Postítulo	678	528	96	33	5	10
Magíster	697	556	99	28	3	4
Doctorado	125	95	20	5	3	1

(*) El total de hogares del país no incluye a los hogares con sostenedor no declarado (persona que más aporta a la mantención del hogar).

CUADRO 11.6: PERSONA QUE MÁS APORTA A LA MANTENCIÓN DEL HOGAR, POR RELACIÓN DE PARENTESCO CON EL JEFE(A) DE HOGAR, SEGÚN REGIÓN, SEXO Y NIVEL DE EDUCACIÓN DE LA PERSONA QUE MÁS APORTA A LA MANTENCIÓN DEL HOGAR

RELACIÓN DE PARENTESCO CON EL JEFE(A) DE HOGAR									
Hijo(a) sólo del cónyuge o pareja	Hermano(a)	Padre/madre	Cuñado(a)	Suegro(a)	Yerno/nuera	Nieto(a)	Abuelo(a)	Otro pariente	No pariente
50	877	658	59	65	607	236	78	1.417	255
2	59	132	4	18	6	4	23	43	6
0	0	1	0	0	0	0	0	1	0
4	7	1	0	0	0	4	0	4	1
12	316	366	22	36	136	41	40	407	51
22	198	101	17	6	222	77	4	402	51
7	91	28	8	2	132	53	1	245	24
1	45	12	4	1	41	13	2	95	28
2	156	17	4	2	68	43	8	210	88
0	3	0	0	0	0	0	0	5	2
0	2	0	0	0	2	1	0	4	3
0	0	0	0	0	0	0	0	1	1
41	466	177	43	23	566	156	20	861	163
2	34	30	1	3	6	2	5	19	3
0	0	0	0	0	0	0	0	1	0
3	5	0	0	0	0	3	0	3	0
11	183	96	15	12	123	34	11	303	38
18	108	34	14	6	210	50	1	261	38
6	56	9	8	1	127	39	0	153	19
1	16	3	3	0	38	8	2	38	18
0	62	5	2	1	60	20	1	79	45
0	1	0	0	0	0	0	0	3	0
0	1	0	0	0	2	0	0	1	1
0	0	0	0	0	0	0	0	0	1
9	411	481	16	42	41	80	58	556	92
0	25	102	3	15	0	2	18	24	3
0	0	1	0	0	0	0	0	0	0
1	2	1	0	0	0	1	0	1	1
1	133	270	7	24	13	7	29	104	13
4	90	67	3	0	12	27	3	141	13
1	35	19	0	1	5	14	1	92	5
0	29	9	1	1	3	5	0	57	10
2	94	12	2	1	8	23	7	131	43
0	2	0	0	0	0	0	0	2	2
0	1	0	0	0	0	1	0	3	2
0	0	0	0	0	0	0	0	1	0

CONTINÚA ▶

CUADRO 11.6: PERSONA QUE MÁS APORTA A LA MANTENCIÓN DEL HOGAR, POR RELACIÓN DE PARENTESCO CON EL JEFE(A) DE HOGAR, SEGÚN REGIÓN, SEXO Y NIVEL DE EDUCACIÓN DE LA PERSONA QUE MÁS APORTA A LA MANTENCIÓN DEL HOGAR

REGIÓN, SEXO Y NIVEL DE EDUCACIÓN DE LA PERSONA QUE MÁS APORTA A LA MANTENCIÓN DEL HOGAR	Total de hogares (*)	RELACIÓN DE PARENTESCO CON EL JEFE(A) DE HOGAR				
		Jefe(a) de hogar	Esposo(a) o cónyuge	Conviviente o pareja	Hijo(a) de ambos	Hijo(a) sólo del jefe(a)
LOS RÍOS						
Ambos sexos	111.487	98.480	5.358	3.173	554	1.785
Nunca asistió	4.517	4.158	146	65	2	19
Pre-Básica	11	9	2	0	0	0
Diferencial	67	44	3	1	4	14
Básica, Primaria o Preparatoria	45.268	40.966	1.978	1.082	116	414
Media Científico Humanista o Humanidades	27.786	24.081	1.357	978	180	601
Media Técnico Profesional, Comercial, Industrial o Normalista	11.834	10.039	551	419	141	392
Técnico de Nivel Superior	5.488	4.729	319	180	44	112
Profesional	14.698	12.862	861	390	65	226
Postítulo	601	515	52	22	2	2
Magíster	796	702	60	24	0	4
Doctorado	421	375	29	12	0	1
Hombres	74.228	66.520	2.696	2.266	332	1.101
Nunca asistió	2.255	2.081	75	38	2	13
Pre-Básica	8	6	2	0	0	0
Diferencial	47	31	1	0	4	10
Básica, Primaria o Preparatoria	30.993	27.992	1.219	880	92	338
Media Científico Humanista o Humanidades	19.139	16.783	746	748	111	362
Media Técnico Profesional, Comercial, Industrial o Normalista	8.283	7.216	255	294	84	230
Técnico de Nivel Superior	3.321	3.011	99	97	13	43
Profesional	8.989	8.305	240	184	26	100
Postítulo	316	287	16	7	0	1
Magíster	547	509	21	10	0	4
Doctorado	330	299	22	8	0	0
Mujeres	37.259	31.960	2.662	907	222	684
Nunca asistió	2.262	2.077	71	27	0	6
Pre-Básica	3	3	0	0	0	0
Diferencial	20	13	2	1	0	4
Básica, Primaria o Preparatoria	14.275	12.974	759	202	24	76
Media Científico Humanista o Humanidades	8.647	7.298	611	230	69	239
Media Técnico Profesional, Comercial, Industrial o Normalista	3.551	2.823	296	125	57	162
Técnico de Nivel Superior	2.167	1.718	220	83	31	69
Profesional	5.709	4.557	621	206	39	126
Postítulo	285	228	36	15	2	1
Magíster	249	193	39	14	0	0
Doctorado	91	76	7	4	0	1

(*) El total de hogares del país no incluye a los hogares con sostenedor no declarado (persona que más aporta a la mantención del hogar).

CUADRO 11.6: PERSONA QUE MÁS APORTA A LA MANTENCIÓN DEL HOGAR, POR RELACIÓN DE PARENTESCO CON EL JEFE(A) DE HOGAR, SEGÚN REGIÓN, SEXO Y NIVEL DE EDUCACIÓN DE LA PERSONA QUE MÁS APORTA A LA MANTENCIÓN DEL HOGAR

RELACIÓN DE PARENTESCO CON EL JEFE(A) DE HOGAR									
Hijo(a) sólo del cónyuge o pareja	Hermano(a)	Padre/madre	Cuñado(a)	Suegro(a)	Yerno/nuera	Nieto(a)	Abuelo(a)	Otro pariente	No pariente
17	379	250	21	24	304	143	42	778	179
0	29	53	0	5	2	2	8	21	7
0	0	0	0	0	0	0	0	0	0
0	1	0	0	0	0	0	0	0	0
3	150	129	13	14	85	20	28	233	37
8	85	42	5	0	113	51	3	253	29
3	42	11	2	3	73	36	1	103	18
1	14	4	1	1	16	16	0	41	10
2	54	10	0	1	14	17	1	122	73
0	1	0	0	0	1	1	1	2	2
0	1	0	0	0	0	0	0	2	3
0	2	1	0	0	0	0	0	1	0
9	216	71	16	7	288	100	17	476	113
0	15	8	0	0	1	2	2	13	5
0	0	0	0	0	0	0	0	0	0
0	1	0	0	0	0	0	0	0	0
3	99	39	9	4	82	18	12	179	27
4	47	13	5	0	107	36	2	157	18
1	24	5	2	2	72	27	1	55	15
1	8	1	0	1	15	7	0	17	8
0	22	5	0	0	10	9	0	52	36
0	0	0	0	0	1	1	0	1	2
0	0	0	0	0	0	0	0	1	2
0	0	0	0	0	0	0	0	1	0
8	163	179	5	17	16	43	25	302	66
0	14	45	0	5	1	0	6	8	2
0	0	0	0	0	0	0	0	0	0
0	0	0	0	0	0	0	0	0	0
0	51	90	4	10	3	2	16	54	10
4	38	29	0	0	6	15	1	96	11
2	18	6	0	1	1	9	0	48	3
0	6	3	1	0	1	9	0	24	2
2	32	5	0	1	4	8	1	70	37
0	1	0	0	0	0	0	1	1	0
0	1	0	0	0	0	0	0	1	1
0	2	1	0	0	0	0	0	0	0

CONTINÚA ▶

CUADRO 11.6: PERSONA QUE MÁS APORTA A LA MANTENCIÓN DEL HOGAR, POR RELACIÓN DE PARENTESCO CON EL JEFE(A) DE HOGAR, SEGÚN REGIÓN, SEXO Y NIVEL DE EDUCACIÓN DE LA PERSONA QUE MÁS APORTA A LA MANTENCIÓN DEL HOGAR

REGIÓN, SEXO Y NIVEL DE EDUCACIÓN DE LA PERSONA QUE MÁS APORTA A LA MANTENCIÓN DEL HOGAR	Total de hogares (*)	RELACIÓN DE PARENTESCO CON EL JEFE(A) DE HOGAR				
		Jefe(a) de hogar	Espos(a) o cónyuge	Conviviente o pareja	Hijo(a) de ambos	Hijo(a) sólo del jefe(a)
LOS LAGOS						
Ambos sexos	231.606	202.836	12.473	7.295	1.247	3.766
Nunca asistió	6.695	6.120	243	108	14	43
Pre-Básica	34	22	8	3	0	0
Diferencial	151	103	7	5	5	15
Básica, Primaria o Preparatoria	101.714	91.124	4.959	2.606	328	1.206
Media Científico Humanista o Humanidades	58.846	50.679	3.081	2.201	443	1.286
Media Técnico Profesional, Comercial, Industrial o Normalista	20.227	17.094	1.073	871	234	514
Técnico de Nivel Superior	14.058	12.069	877	503	91	288
Profesional	27.765	23.795	2.028	944	127	406
Postítulo	938	785	103	33	4	4
Magister	1.018	896	87	19	1	3
Doctorado	160	149	7	2	0	1
Hombres	158.656	141.114	6.668	5.312	799	2.356
Nunca asistió	3.377	3.068	116	79	9	32
Pre-Básica	22	13	7	1	0	0
Diferencial	99	75	2	3	2	10
Básica, Primaria o Preparatoria	69.861	62.677	3.012	2.100	262	908
Media Científico Humanista o Humanidades	41.757	36.336	1.804	1.743	286	811
Media Técnico Profesional, Comercial, Industrial o Normalista	14.687	12.786	536	630	147	306
Técnico de Nivel Superior	8.981	8.060	371	274	36	112
Profesional	18.458	16.797	739	460	56	175
Postítulo	542	490	32	14	1	1
Magister	746	693	44	6	0	1
Doctorado	126	119	5	2	0	0
Mujeres	72.950	61.722	5.805	1.983	448	1.410
Nunca asistió	3.318	3.052	127	29	5	11
Pre-Básica	12	9	1	2	0	0
Diferencial	52	28	5	2	3	5
Básica, Primaria o Preparatoria	31.853	28.447	1.947	506	66	298
Media Científico Humanista o Humanidades	17.089	14.343	1.277	458	157	475
Media Técnico Profesional, Comercial, Industrial o Normalista	5.540	4.308	537	241	87	208
Técnico de Nivel Superior	5.077	4.009	506	229	55	176
Profesional	9.307	6.998	1.289	484	71	231
Postítulo	396	295	71	19	3	3
Magister	272	203	43	13	1	2
Doctorado	34	30	2	0	0	1

(*) El total de hogares del país no incluye a los hogares con sostenedor no declarado (persona que más aporta a la mantención del hogar).

CUADRO 11.6: PERSONA QUE MÁS APORTA A LA MANTENCIÓN DEL HOGAR, POR RELACIÓN DE PARENTESCO CON EL JEFE(A) DE HOGAR, SEGÚN REGIÓN, SEXO Y NIVEL DE EDUCACIÓN DE LA PERSONA QUE MÁS APORTA A LA MANTENCIÓN DEL HOGAR

RELACIÓN DE PARENTESCO CON EL JEFE(A) DE HOGAR									
Hijo(a) sólo del cónyuge o pareja	Hermano(a)	Padre/madre	Cuñado(a)	Suegro(a)	Yerno/nuera	Nieto(a)	Abuelo(a)	Otro pariente	No pariente
43	695	495	46	59	546	261	50	1.557	237
0	37	70	2	8	4	1	5	38	2
0	0	0	0	0	0	0	0	0	1
1	3	0	0	1	0	2	0	8	1
15	317	312	17	32	166	62	28	491	51
12	173	67	17	13	213	88	6	489	78
10	69	11	6	5	80	56	5	179	20
3	37	8	0	0	28	24	1	106	23
2	59	22	4	0	55	27	5	234	57
0	0	1	0	0	0	0	0	6	2
0	0	4	0	0	0	1	0	5	2
0	0	0	0	0	0	0	0	1	0
25	373	153	32	23	502	167	17	961	154
0	27	15	1	3	3	0	1	23	0
0	0	0	0	0	0	0	0	0	1
0	3	0	0	0	0	1	0	3	0
8	175	105	12	12	147	41	8	357	37
9	90	20	10	4	201	66	3	318	56
5	35	4	6	4	74	35	3	100	16
2	19	1	0	0	26	14	0	54	12
1	24	7	3	0	51	10	2	103	30
0	0	1	0	0	0	0	0	1	2
0	0	0	0	0	0	0	0	2	0
0	0	0	0	0	0	0	0	0	0
18	322	342	14	36	44	94	33	596	83
0	10	55	1	5	1	1	4	15	2
0	0	0	0	0	0	0	0	0	0
1	0	0	0	1	0	1	0	5	1
7	142	207	5	20	19	21	20	134	14
3	83	47	7	9	12	22	3	171	22
5	34	7	0	1	6	21	2	79	4
1	18	7	0	0	2	10	1	52	11
1	35	15	1	0	4	17	3	131	27
0	0	0	0	0	0	0	0	5	0
0	0	4	0	0	0	1	0	3	2
0	0	0	0	0	0	0	0	1	0

CONTINÚA ▶

CUADRO 11.6: PERSONA QUE MÁS APORTA A LA MANTENCIÓN DEL HOGAR, POR RELACIÓN DE PARENTESCO CON EL JEFE(A) DE HOGAR, SEGÚN REGIÓN, SEXO Y NIVEL DE EDUCACIÓN DE LA PERSONA QUE MÁS APORTA A LA MANTENCIÓN DEL HOGAR

REGIÓN, SEXO Y NIVEL DE EDUCACIÓN DE LA PERSONA QUE MÁS APORTA A LA MANTENCIÓN DEL HOGAR	Total de hogares (*)	RELACIÓN DE PARENTESCO CON EL JEFE(A) DE HOGAR				
		Jefe(a) de hogar	Espos(a) o cónyuge	Conviviente o pareja	Hijo(a) de ambos	Hijo(a) sólo del jefe(a)
AYSÉN DEL GENERAL CARLOS IBÁÑEZ DEL CAMPO						
Ambos sexos	31.947	28.610	1.321	1.102	125	421
Nunca asistió	1.345	1.260	39	28	0	7
Pre-Básica	2	2	0	0	0	0
Diferencial	22	20	0	0	2	0
Básica, Primaria o Preparatoria	12.242	11.165	424	359	34	124
Media Científico Humanista o Humanidades	8.591	7.606	380	313	47	151
Media Técnico Profesional, Comercial, Industrial o Normalista	2.517	2.200	75	139	16	52
Técnico de Nivel Superior	2.471	2.166	122	100	12	40
Profesional	4.301	3.784	254	149	14	45
Postítulo	227	201	15	8	0	1
Magíster	207	185	11	6	0	1
Doctorado	22	21	1	0	0	0
Hombres	21.211	19.213	622	790	85	263
Nunca asistió	744	689	25	19	0	6
Pre-Básica	1	1	0	0	0	0
Diferencial	11	9	0	0	2	0
Básica, Primaria o Preparatoria	8.246	7.478	251	298	28	91
Media Científico Humanista o Humanidades	5.617	5.021	190	234	33	80
Media Técnico Profesional, Comercial, Industrial o Normalista	1.862	1.629	51	109	12	38
Técnico de Nivel Superior	1.585	1.440	38	62	4	22
Profesional	2.845	2.661	61	63	6	25
Postítulo	129	121	4	2	0	0
Magíster	153	146	2	3	0	1
Doctorado	18	18	0	0	0	0
Mujeres	10.736	9.397	699	312	40	158
Nunca asistió	601	571	14	9	0	1
Pre-Básica	1	1	0	0	0	0
Diferencial	11	11	0	0	0	0
Básica, Primaria o Preparatoria	3.996	3.687	173	61	6	33
Media Científico Humanista o Humanidades	2.974	2.585	190	79	14	71
Media Técnico Profesional, Comercial, Industrial o Normalista	655	571	24	30	4	14
Técnico de Nivel Superior	886	726	84	38	8	18
Profesional	1.456	1.123	193	86	8	20
Postítulo	98	80	11	6	0	1
Magíster	54	39	9	3	0	0
Doctorado	4	3	1	0	0	0

(*) El total de hogares del país no incluye a los hogares con sostenedor no declarado (persona que más aporta a la mantención del hogar).

CUADRO 11.6: PERSONA QUE MÁS APORTA A LA MANTENCIÓN DEL HOGAR, POR RELACIÓN DE PARENTESCO CON EL JEFE(A) DE HOGAR, SEGÚN REGIÓN, SEXO Y NIVEL DE EDUCACIÓN DE LA PERSONA QUE MÁS APORTA A LA MANTENCIÓN DEL HOGAR

RELACIÓN DE PARENTESCO CON EL JEFE(A) DE HOGAR									
Hijo(a) sólo del cónyuge o pareja	Hermano(a)	Padre/madre	Cuñado(a)	Suegro(a)	Yerno/nuera	Nieto(a)	Abuelo(a)	Otro pariente	No pariente
4	56	53	3	2	52	41	0	127	30
0	3	4	0	1	0	0	0	3	0
0	0	0	0	0	0	0	0	0	0
0	0	0	0	0	0	0	0	0	0
2	19	30	0	0	19	12	0	45	9
2	14	13	1	0	20	8	0	34	2
0	3	5	0	0	7	4	0	13	3
0	10	1	2	1	1	2	0	10	4
0	7	0	0	0	5	15	0	19	9
0	0	0	0	0	0	0	0	2	0
0	0	0	0	0	0	0	0	1	3
0	0	0	0	0	0	0	0	0	0
4	38	23	3	1	47	20	0	82	20
0	2	0	0	0	0	0	0	3	0
0	0	0	0	0	0	0	0	0	0
0	0	0	0	0	0	0	0	0	0
2	16	13	0	0	18	9	0	35	7
2	8	6	1	0	18	6	0	16	2
0	2	4	0	0	6	1	0	9	1
0	7	0	2	1	1	0	0	4	4
0	3	0	0	0	4	4	0	12	6
0	0	0	0	0	0	0	0	2	0
0	0	0	0	0	0	0	0	1	0
0	0	0	0	0	0	0	0	0	0
0	18	30	0	1	5	21	0	45	10
0	1	4	0	1	0	0	0	0	0
0	0	0	0	0	0	0	0	0	0
0	0	0	0	0	0	0	0	0	0
0	3	17	0	0	1	3	0	10	2
0	6	7	0	0	2	2	0	18	0
0	1	1	0	0	1	3	0	4	2
0	3	1	0	0	0	2	0	6	0
0	4	0	0	0	1	11	0	7	3
0	0	0	0	0	0	0	0	0	0
0	0	0	0	0	0	0	0	0	3
0	0	0	0	0	0	0	0	0	0

CONTINÚA ▶

CUADRO 11.6: PERSONA QUE MÁS APORTA A LA MANTENCIÓN DEL HOGAR, POR RELACIÓN DE PARENTESCO CON EL JEFE(A) DE HOGAR, SEGÚN REGIÓN, SEXO Y NIVEL DE EDUCACIÓN DE LA PERSONA QUE MÁS APORTA A LA MANTENCIÓN DEL HOGAR

REGIÓN, SEXO Y NIVEL DE EDUCACIÓN DE LA PERSONA QUE MÁS APORTA A LA MANTENCIÓN DEL HOGAR	Total de hogares (*)	RELACIÓN DE PARENTESCO CON EL JEFE(A) DE HOGAR				
		Jefe(a) de hogar	Esposo(a) o cónyuge	Conviviente o pareja	Hijo(a) de ambos	Hijo(a) sólo del jefe(a)
MAGALLANES Y DE LA ANTÁRTICA CHILENA						
Ambos sexos	47.057	41.858	2.317	1.265	159	783
Nunca asistió	525	477	28	6	0	3
Pre-Básica	0	0	0	0	0	0
Diferencial	27	21	0	0	1	3
Básica, Primaria o Preparatoria	14.327	13.124	566	329	14	103
Media Científico Humanista o Humanidades	11.146	9.889	520	329	44	186
Media Técnico Profesional, Comercial, Industrial o Normalista	7.984	6.990	380	242	42	216
Técnico de Nivel Superior	4.743	4.208	247	124	22	79
Profesional	7.566	6.513	511	213	34	184
Postítulo	276	223	36	11	1	4
Magíster	369	327	26	7	1	5
Doctorado	94	86	3	4	0	0
Hombres	32.845	29.586	1.312	948	99	456
Nunca asistió	245	217	17	4	0	2
Pre-Básica	0	0	0	0	0	0
Diferencial	18	14	0	0	1	2
Básica, Primaria o Preparatoria	9.435	8.541	395	286	12	82
Media Científico Humanista o Humanidades	7.788	6.919	332	263	29	113
Media Técnico Profesional, Comercial, Industrial o Normalista	6.071	5.391	231	202	27	131
Técnico de Nivel Superior	3.503	3.217	123	76	11	39
Profesional	5.294	4.835	193	106	18	86
Postítulo	161	145	12	2	1	0
Magíster	251	236	6	5	0	1
Doctorado	79	71	3	4	0	0
Mujeres	14.212	12.272	1.005	317	60	327
Nunca asistió	280	260	11	2	0	1
Pre-Básica	0	0	0	0	0	0
Diferencial	9	7	0	0	0	1
Básica, Primaria o Preparatoria	4.892	4.583	171	43	2	21
Media Científico Humanista o Humanidades	3.358	2.970	188	66	15	73
Media Técnico Profesional, Comercial, Industrial o Normalista	1.913	1.599	149	40	15	85
Técnico de Nivel Superior	1.240	991	124	48	11	40
Profesional	2.272	1.678	318	107	16	98
Postítulo	115	78	24	9	0	4
Magíster	118	91	20	2	1	4
Doctorado	15	15	0	0	0	0

(*) El total de hogares del país no incluye a los hogares con sostenedor no declarado (persona que más aporta a la mantención del hogar).

CUADRO 11.6: PERSONA QUE MÁS APORTA A LA MANTENCIÓN DEL HOGAR, POR RELACIÓN DE PARENTESCO CON EL JEFE(A) DE HOGAR, SEGÚN REGIÓN, SEXO Y NIVEL DE EDUCACIÓN DE LA PERSONA QUE MÁS APORTA A LA MANTENCIÓN DEL HOGAR

RELACIÓN DE PARENTESCO CON EL JEFE(A) DE HOGAR									
Hijo(a) sólo del cónyuge o pareja	Hermano(a)	Padre/madre	Cuñado(a)	Suegro(a)	Yerno/nuera	Nieto(a)	Abuelo(a)	Otro pariente	No pariente
5	106	95	7	9	119	33	5	235	61
0	1	7	0	0	0	0	1	2	0
0	0	0	0	0	0	0	0	0	0
0	1	0	0	0	0	0	0	1	0
0	28	53	2	6	25	3	3	54	17
2	31	20	2	1	33	9	1	64	15
1	18	7	2	1	30	6	0	42	7
0	6	6	0	1	16	5	0	23	6
2	20	2	0	0	14	10	0	48	15
0	1	0	0	0	0	0	0	0	0
0	0	0	1	0	1	0	0	0	1
0	0	0	0	0	0	0	0	1	0
1	64	33	7	3	110	15	1	164	46
0	1	2	0	0	0	0	0	2	0
0	0	0	0	0	0	0	0	0	0
0	0	0	0	0	0	0	0	1	0
0	15	15	2	0	24	3	0	44	16
1	19	9	2	1	32	5	1	50	12
0	12	2	2	1	29	4	0	34	5
0	3	3	0	1	11	0	0	14	5
0	13	2	0	0	13	3	0	18	7
0	1	0	0	0	0	0	0	0	0
0	0	0	1	0	1	0	0	0	1
0	0	0	0	0	0	0	0	1	0
4	42	62	0	6	9	18	4	71	15
0	0	5	0	0	0	0	1	0	0
0	0	0	0	0	0	0	0	0	0
0	1	0	0	0	0	0	0	0	0
0	13	38	0	6	1	0	3	10	1
1	12	11	0	0	1	4	0	14	3
1	6	5	0	0	1	2	0	8	2
0	3	3	0	0	5	5	0	9	1
2	7	0	0	0	1	7	0	30	8
0	0	0	0	0	0	0	0	0	0
0	0	0	0	0	0	0	0	0	0
0	0	0	0	0	0	0	0	0	0

CUADRO 11.7: HOGARES PARTICULARES, POR COMBUSTIBLE USADO PARA COCINAR, SEGÚN REGIÓN Y TIPO DE VIVIENDA

REGIÓN Y TIPO DE VIVIENDA	Total de hogares	COMBUSTIBLE USADO PARA COCINAR							No usa combustible o no tiene sistema
		Gas	Parafina o petróleo	Leña o derivados	Carbón	Electricidad	Energía solar	Otro	
TOTAL PAÍS	5.035.637	4.426.337	2.833	513.373	5.324	62.832	452	4.936	19.550
Casa	4.189.912	3.664.541	2.662	492.617	4.669	8.234	327	3.827	13.035
Departamento	740.075	683.245	0	0	0	54.200	124	693	1.813
Vivienda tradicional indígena (<i>Ruka, Pae Pae u otras</i>)	757	284	1	458	0	0	0	1	13
Pieza en casa antigua o conventillo	26.811	23.023	31	460	47	272	0	214	2.764
Mediagua o mejora	65.192	46.465	110	16.428	511	100	0	144	1.434
Rancho o choza	2.744	1.258	11	1.340	39	0	0	25	71
Vivienda precaria de materiales reutilizados	5.218	3.209	15	1.734	43	0	0	14	203
Móvil (carpa, casa rodante o similar)	511	385	0	85	12	6	0	3	20
Otro tipo de vivienda	4.417	3.927	3	251	3	20	1	15	197
ARICA Y PARINACOTA	60.747	57.643	69	1.512	35	187	8	87	1.206
Casa	48.872	47.045	60	689	33	126	7	71	841
Departamento	8.373	8.240	0	0	0	45	1	9	78
Vivienda tradicional indígena (<i>Ruka, Pae Pae u otras</i>)	289	34	1	250	0	0	0	0	4
Pieza en casa antigua o conventillo	744	486	0	14	1	15	0	4	224
Mediagua o mejora	1.603	1.248	4	328	0	0	0	3	20
Rancho o choza	325	219	3	100	0	0	0	0	3
Vivienda precaria de materiales reutilizados	399	261	1	125	0	0	0	0	12
Móvil (carpa, casa rodante o similar)	21	18	0	1	0	1	0	0	1
Otro tipo de vivienda	121	92	0	5	1	0	0	0	23
TARAPACÁ	85.367	81.087	17	912	23	690	4	273	2.361
Casa	61.493	59.510	15	642	18	233	3	104	968
Departamento	16.682	16.182	0	0	0	346	1	29	124
Vivienda tradicional indígena (<i>Ruka, Pae Pae u otras</i>)	169	67	0	98	0	0	0	0	4
Pieza en casa antigua o conventillo	5.370	3.975	2	13	3	107	0	125	1.145
Mediagua o mejora	909	774	0	93	0	0	0	2	40
Rancho o choza	48	31	0	6	0	0	0	10	1
Vivienda precaria de materiales reutilizados	457	373	0	46	1	0	0	0	37
Móvil (carpa, casa rodante o similar)	34	16	0	13	1	0	0	0	4
Otro tipo de vivienda	205	159	0	1	0	4	0	3	38
ANTOFAGASTA	148.995	145.442	165	551	112	1.235	39	322	1.129
Casa	128.520	126.066	159	440	110	553	35	269	888
Departamento	18.163	17.402	0	0	0	667	4	41	49
Vivienda tradicional indígena (<i>Ruka, Pae Pae u otras</i>)	70	37	0	30	0	0	0	0	3
Pieza en casa antigua o conventillo	826	675	0	5	0	10	0	3	133
Mediagua o mejora	837	777	1	29	0	4	0	2	24
Rancho o choza	66	56	1	6	2	0	0	1	0
Vivienda precaria de materiales reutilizados	329	276	4	36	0	0	0	3	10
Móvil (carpa, casa rodante o similar)	44	38	0	2	0	0	0	0	4
Otro tipo de vivienda	140	115	0	3	0	1	0	3	18

CONTINÚA ►

**CUADRO 11.7: HOGARES PARTICULARES, POR COMBUSTIBLE USADO PARA COCINAR, SEGÚN REGIÓN Y TIPO DE VIVIENDA**

REGIÓN Y TIPO DE VIVIENDA	Total de hogares	COMBUSTIBLE USADO PARA COCINAR							No usa combustible o no tiene sistema
		Gas	Parafina o petróleo	Leña o derivados	Carbón	Electricidad	Energía solar	Otro	
ATACAMA	83.295	81.118	47	1.139	84	232	11	101	563
Casa	79.389	77.508	47	998	82	183	11	88	472
Departamento	3.165	3.052	0	0	0	45	0	12	56
Vivienda tradicional indígena (<i>Ruka, Pae Pae u otras</i>)	9	4	0	5	0	0	0	0	0
Pieza en casa antigua o conventillo	102	74	0	2	0	4	0	0	22
Mediagua o mejora	397	336	0	52	1	0	0	0	8
Rancho o choza	46	19	0	27	0	0	0	0	0
Vivienda precaria de materiales reutilizados	125	70	0	52	0	0	0	0	3
Móvil (carpa, casa rodante o similar)	25	22	0	2	1	0	0	0	0
Otro tipo de vivienda	37	33	0	1	0	0	0	1	2
COQUIMBO	210.962	201.090	180	8.029	218	705	29	191	520
Casa	201.418	192.716	176	7.341	213	298	29	175	470
Departamento	7.206	6.782	0	0	0	405	0	12	7
Vivienda tradicional indígena (<i>Ruka, Pae Pae u otras</i>)	20	20	0	0	0	0	0	0	0
Pieza en casa antigua o conventillo	179	149	0	16	0	1	0	0	13
Mediagua o mejora	1.668	1.136	4	498	4	1	0	3	22
Rancho o choza	171	68	0	102	0	0	0	1	0
Vivienda precaria de materiales reutilizados	148	86	0	57	0	0	0	0	5
Móvil (carpa, casa rodante o similar)	33	18	0	13	1	0	0	0	1
Otro tipo de vivienda	119	115	0	2	0	0	0	0	2
VALPARAÍSO	547.766	533.201	248	7.815	240	3.991	27	577	1.667
Casa	450.320	440.198	233	7.136	223	786	21	476	1.247
Departamento	89.510	86.083	0	0	0	3.191	6	82	148
Vivienda tradicional indígena (<i>Ruka, Pae Pae u otras</i>)	18	16	0	2	0	0	0	0	0
Pieza en casa antigua o conventillo	938	846	0	15	0	8	0	5	64
Mediagua o mejora	5.587	4.947	12	444	12	6	0	10	156
Rancho o choza	269	174	1	73	5	0	0	2	14
Vivienda precaria de materiales reutilizados	696	547	1	130	0	0	0	0	18
Móvil (carpa, casa rodante o similar)	70	63	0	3	0	0	0	0	4
Otro tipo de vivienda	358	327	1	12	0	0	0	2	16
METROPOLITANA DE SANTIAGO	1.989.879	1.925.591	817	5.357	714	49.482	239	1.594	6.085
Casa	1.441.791	1.427.820	743	4.537	690	3.214	132	1.035	3.620
Departamento	512.252	464.514	0	0	0	46.140	106	441	1.051
Vivienda tradicional indígena (<i>Ruka, Pae Pae u otras</i>)	78	74	0	1	0	0	0	1	2
Pieza en casa antigua o conventillo	15.089	13.961	22	27	12	84	0	63	920
Mediagua o mejora	17.036	15.995	43	535	9	30	0	36	388
Rancho o choza	301	217	1	66	0	0	0	8	9
Vivienda precaria de materiales reutilizados	1.070	837	7	170	1	0	0	7	48
Móvil (carpa, casa rodante o similar)	75	60	0	6	2	3	0	2	2
Otro tipo de vivienda	2.187	2.113	1	15	0	11	1	1	45

CONTINÚA ▶

CUADRO 11.7: HOGARES PARTICULARES, POR COMBUSTIBLE USADO PARA COCINAR, SEGÚN REGIÓN Y TIPO DE VIVIENDA

REGIÓN Y TIPO DE VIVIENDA	Total de hogares	COMBUSTIBLE USADO PARA COCINAR							No usa combustible o no tiene sistema
		Gas	Parafina o petróleo	Leña o derivados	Carbón	Electricidad	Energía solar	Otro	
LIBERTADOR GENERAL BERNARDO O'HIGGINS	269.009	246.391	94	20.435	154	662	15	192	1.066
Casa	243.708	223.728	83	18.454	129	380	15	155	764
Departamento	16.842	16.474	0	0	0	270	0	15	83
Vivienda tradicional indígena (<i>Ruka, Pae Pae u otras</i>)	3	2	0	1	0	0	0	0	0
Pieza en casa antigua o conventillo	488	410	2	37	2	4	0	0	33
Mediagua o mejora	7.228	5.286	6	1.731	18	8	0	17	162
Rancho o choza	280	174	2	91	1	0	0	1	11
Vivienda precaria de materiales reutilizados	272	162	0	101	0	0	0	1	8
Móvil (carpa, casa rodante o similar)	36	25	0	5	4	0	0	0	2
Otro tipo de vivienda	152	130	1	15	0	0	0	3	3
MAULE	302.599	268.862	178	30.384	1.452	499	10	228	986
Casa	285.294	255.641	165	27.003	1.245	256	9	197	778
Departamento	7.226	6.960	0	0	0	230	1	8	27
Vivienda tradicional indígena (<i>Ruka, Pae Pae u otras</i>)	2	0	0	2	0	0	0	0	0
Pieza en casa antigua o conventillo	211	147	1	38	4	1	0	0	20
Mediagua o mejora	9.027	5.623	11	3.043	183	12	0	21	134
Rancho o choza	285	109	0	160	9	0	0	1	6
Vivienda precaria de materiales reutilizados	284	152	1	111	8	0	0	1	11
Móvil (carpa, casa rodante o similar)	67	55	0	9	2	0	0	0	1
Otro tipo de vivienda	203	175	0	18	1	0	0	0	9
BIOBÍO	599.218	493.861	340	97.885	1.567	2.846	25	420	2.274
Casa	542.356	446.336	322	91.572	1.287	861	21	345	1.612
Departamento	38.919	36.805	0	0	0	1.948	4	27	135
Vivienda tradicional indígena (<i>Ruka, Pae Pae u otras</i>)	21	11	0	10	0	0	0	0	0
Pieza en casa antigua o conventillo	1.365	1.126	1	100	20	10	0	10	98
Mediagua o mejora	15.031	8.808	16	5.565	220	23	0	37	362
Rancho o choza	480	146	1	304	14	0	0	0	15
Vivienda precaria de materiales reutilizados	657	305	0	295	25	0	0	0	32
Móvil (carpa, casa rodante o similar)	57	46	0	9	0	1	0	0	1
Otro tipo de vivienda	332	278	0	30	1	3	0	1	19
LA ARAUCANÍA	286.830	153.329	225	130.680	478	992	12	347	767
Casa	273.278	142.817	218	128.349	423	482	12	333	644
Departamento	9.873	9.345	0	0	0	498	0	8	22
Vivienda tradicional indígena (<i>Ruka, Pae Pae u otras</i>)	49	7	0	42	0	0	0	0	0
Pieza en casa antigua o conventillo	545	429	2	68	4	7	0	1	34
Mediagua o mejora	2.349	537	4	1.711	40	4	0	3	50
Rancho o choza	253	30	1	208	7	0	0	0	7
Vivienda precaria de materiales reutilizados	304	42	0	248	4	0	0	2	8
Móvil (carpa, casa rodante o similar)	15	8	0	6	0	1	0	0	0
Otro tipo de vivienda	164	114	0	48	0	0	0	0	2

CONTINÚA ▶

**CUADRO 11.7: HOGARES PARTICULARES, POR COMBUSTIBLE USADO PARA COCINAR, SEGÚN REGIÓN Y TIPO DE VIVIENDA**

REGIÓN Y TIPO DE VIVIENDA	Total de hogares	COMBUSTIBLE USADO PARA COCINAR							No usa combustible o no tiene sistema
		Gas	Parafina o petróleo	Leña o derivados	Carbón	Electricidad	Energía solar	Otro	
LOS RÍOS	115.641	54.751	148	59.832	70	347	4	187	302
Casa	110.322	50.877	144	58.549	62	264	4	176	246
Departamento	3.263	3.188	0	0	0	68	0	4	3
Vivienda tradicional indígena (<i>Ruka, Pae Pae u otras</i>)	8	2	0	6	0	0	0	0	0
Pieza en casa antigua o conventillo	258	206	0	30	0	6	0	1	15
Mediagua o mejora	1.425	365	4	1.008	4	8	0	5	31
Rancho o choza	81	5	0	74	0	0	0	0	2
Vivienda precaria de materiales reutilizados	177	30	0	139	3	0	0	0	5
Móvil (carpa, casa rodante o similar)	5	1	0	2	1	0	0	1	0
Otro tipo de vivienda	102	77	0	24	0	1	0	0	0
LOS LAGOS	251.097	118.347	279	130.543	140	833	22	359	574
Casa	241.510	110.896	272	128.939	117	479	21	345	441
Departamento	6.585	6.212	0	0	0	337	1	5	30
Vivienda tradicional indígena (<i>Ruka, Pae Pae u otras</i>)	17	8	0	9	0	0	0	0	0
Pieza en casa antigua o conventillo	618	477	1	83	1	13	0	2	41
Mediagua o mejora	1.782	540	5	1.175	20	4	0	5	33
Rancho o choza	87	9	0	73	1	0	0	1	3
Vivienda precaria de materiales reutilizados	251	51	1	192	1	0	0	0	6
Móvil (carpa, casa rodante o similar)	11	8	0	3	0	0	0	0	0
Otro tipo de vivienda	236	146	0	69	0	0	0	1	20
AYSÉN DEL GENERAL CARLOS IBÁÑEZ DEL CAMPO	33.238	16.475	17	16.628	7	61	1	20	29
Casa	32.478	16.006	16	16.350	7	54	1	20	24
Departamento	381	376	0	0	0	5	0	0	0
Vivienda tradicional indígena (<i>Ruka, Pae Pae u otras</i>)	2	0	0	2	0	0	0	0	0
Pieza en casa antigua o conventillo	38	22	0	12	0	2	0	0	2
Mediagua o mejora	254	48	0	203	0	0	0	0	3
Rancho o choza	27	1	1	25	0	0	0	0	0
Vivienda precaria de materiales reutilizados	41	12	0	29	0	0	0	0	0
Móvil (carpa, casa rodante o similar)	3	2	0	1	0	0	0	0	0
Otro tipo de vivienda	14	8	0	6	0	0	0	0	0
MAGALLANES Y DE LA ANTÁRTICA CHILENA	50.994	49.149	9	1.671	30	70	6	38	21
Casa	49.163	47.377	9	1.618	30	65	6	38	20
Departamento	1.635	1.630	0	0	0	5	0	0	0
Vivienda tradicional indígena (<i>Ruka, Pae Pae u otras</i>)	2	2	0	0	0	0	0	0	0
Pieza en casa antigua o conventillo	40	40	0	0	0	0	0	0	0
Mediagua o mejora	59	45	0	13	0	0	0	0	1
Rancho o choza	25	0	0	25	0	0	0	0	0
Vivienda precaria de materiales reutilizados	8	5	0	3	0	0	0	0	0
Móvil (carpa, casa rodante o similar)	15	5	0	10	0	0	0	0	0
Otro tipo de vivienda	47	45	0	2	0	0	0	0	0

CUADRO 11.8:
HOGARES PARTICULARES, POR TIPO DE COMBUSTIBLE USADO PARA EL SISTEMA DE AGUA CALIENTE, SEGÚN REGIÓN Y TIPO DE VIVIENDA

REGIÓN Y TIPO DE VIVIENDA	Total de hogares	COMBUSTIBLE USADO PARA EL SISTEMA DE AGUA CALIENTE							No usa combustible o no tiene sistema
		Gas	Parafina o petróleo	Leña o derivados	Carbón	Electricidad	Energía solar	Otro	
TOTAL PAÍS	5.035.637	3.697.780	9.013	216.447	2.928	363.259	7.715	31.931	706.564
Casa	4.189.912	3.025.217	4.712	206.845	2.733	302.428	6.300	12.850	628.827
Departamento	740.075	635.969	4.291	0	0	55.634	1.263	18.305	24.613
Vivienda tradicional indígena (<i>Ruka, Pae Pae u otras</i>)	757	165	0	283	0	5	7	2	295
Pieza en casa antigua o conventillo	26.811	14.895	0	321	19	1.310	65	116	10.085
Mediagua o mejora	65.192	17.045	0	7.485	145	3.363	75	526	36.553
Rancho o choza	2.744	355	0	572	6	49	0	37	1.725
Vivienda precaria de materiales reutilizados	5.218	979	0	730	12	212	0	44	3.241
Móvil (carpa, casa rodante o similar)	511	156	0	65	10	28	3	6	243
Otro tipo de vivienda	4.417	2.999	10	146	3	230	2	45	982
ARICA Y PARINACOTA	60.747	29.938	37	735	46	289	238	59	29.405
Casa	48.872	22.167	34	451	44	227	207	48	25.694
Departamento	8.373	7.388	3	0	0	39	5	6	932
Vivienda tradicional indígena (<i>Ruka, Pae Pae u otras</i>)	289	14	0	204	0	1	7	2	61
Pieza en casa antigua o conventillo	744	244	0	9	0	13	6	0	472
Mediagua o mejora	1.603	51	0	38	1	5	13	0	1.495
Rancho o choza	325	9	0	10	0	2	0	1	303
Vivienda precaria de materiales reutilizados	399	12	0	18	1	2	0	2	364
Móvil (carpa, casa rodante o similar)	21	5	0	1	0	0	0	0	15
Otro tipo de vivienda	121	48	0	4	0	0	0	0	69
TARAPACÁ	85.367	45.822	83	557	35	3.327	309	289	34.945
Casa	61.493	31.214	18	453	28	1.312	236	189	28.043
Departamento	16.682	13.040	65	0	0	1.875	35	72	1.595
Vivienda tradicional indígena (<i>Ruka, Pae Pae u otras</i>)	169	12	0	10	0	0	0	0	147
Pieza en casa antigua o conventillo	5.370	1.368	0	39	7	108	35	13	3.800
Mediagua o mejora	909	88	0	36	0	15	3	1	766
Rancho o choza	48	2	0	0	0	0	0	10	36
Vivienda precaria de materiales reutilizados	457	45	0	17	0	8	0	0	387
Móvil (carpa, casa rodante o similar)	34	4	0	2	0	0	0	2	26
Otro tipo de vivienda	205	49	0	0	0	9	0	2	145
ANTOFAGASTA	148.995	116.446	204	1.117	117	4.548	929	468	25.166
Casa	128.520	99.026	176	1.007	115	3.375	895	409	23.517
Departamento	18.163	16.547	28	0	0	1.130	22	48	388
Vivienda tradicional indígena (<i>Ruka, Pae Pae u otras</i>)	70	30	0	33	0	0	0	0	7
Pieza en casa antigua o conventillo	826	560	0	12	0	9	5	1	239
Mediagua o mejora	837	119	0	32	0	18	7	2	659
Rancho o choza	66	5	0	3	2	0	0	0	56
Vivienda precaria de materiales reutilizados	329	67	0	26	0	13	0	7	216
Móvil (carpa, casa rodante o similar)	44	14	0	2	0	1	0	0	27
Otro tipo de vivienda	140	78	0	2	0	2	0	1	57

CONTINÚA ▶

CUADRO 11.8: HOGARES PARTICULARES, POR TIPO DE COMBUSTIBLE USADO PARA EL SISTEMA DE AGUA CALIENTE, SEGÚN REGIÓN Y TIPO DE VIVIENDA

REGIÓN Y TIPO DE VIVIENDA	Total de hogares	COMBUSTIBLE USADO PARA EL SISTEMA DE AGUA CALIENTE							No usa combustible o no tiene sistema
		Gas	Parafina o petróleo	Leña o derivados	Carbón	Electricidad	Energía solar	Otro	
ATACAMA	83.295	61.398	91	771	61	876	279	203	19.616
Casa	79.389	58.328	82	703	60	750	267	167	19.032
Departamento	3.165	2.908	9	0	0	113	10	33	92
Vivienda tradicional indígena (<i>Ruka, Pae Pae u otras</i>)	9	2	0	2	0	0	0	0	5
Pieza en casa antigua o conventillo	102	51	0	4	0	5	1	1	40
Mediagua o mejora	397	59	0	29	0	6	0	2	301
Rancho o choza	46	2	0	5	0	0	0	0	39
Vivienda precaria de materiales reutilizados	125	20	0	26	0	0	0	0	79
Móvil (carpa, casa rodante o similar)	25	8	0	1	1	0	1	0	14
Otro tipo de vivienda	37	20	0	1	0	2	0	0	14
COQUIMBO	210.962	161.106	169	7.119	190	4.929	377	511	36.561
Casa	201.418	153.891	160	6.537	182	4.394	370	473	35.411
Departamento	7.206	6.605	9	0	0	503	3	24	62
Vivienda tradicional indígena (<i>Ruka, Pae Pae u otras</i>)	20	12	0	0	0	0	0	0	8
Pieza en casa antigua o conventillo	179	109	0	9	0	1	0	2	58
Mediagua o mejora	1.668	342	0	423	6	24	2	5	866
Rancho o choza	171	19	0	99	0	2	0	4	47
Vivienda precaria de materiales reutilizados	148	23	0	39	0	4	0	1	81
Móvil (carpa, casa rodante o similar)	33	9	0	11	2	0	1	0	10
Otro tipo de vivienda	119	96	0	1	0	1	1	2	18
VALPARAÍSO	547.766	474.062	553	8.873	231	10.938	662	2.398	50.049
Casa	450.320	389.064	375	8.120	215	7.454	577	1.099	43.416
Departamento	89.510	82.034	177	0	0	3.211	75	1.228	2.785
Vivienda tradicional indígena (<i>Ruka, Pae Pae u otras</i>)	18	9	0	0	0	0	0	0	9
Pieza en casa antigua o conventillo	938	561	0	16	1	26	0	4	330
Mediagua o mejora	5.587	1.837	0	569	13	195	8	55	2.910
Rancho o choza	269	65	0	63	0	5	0	7	129
Vivienda precaria de materiales reutilizados	696	198	0	81	1	35	0	4	377
Móvil (carpa, casa rodante o similar)	70	35	0	18	1	0	1	0	15
Otro tipo de vivienda	358	259	1	6	0	12	1	1	78
METROPOLITANA DE SANTIAGO	1.989.879	1.777.645	5.409	8.262	685	54.859	2.707	19.868	120.444
Casa	1.441.791	1.316.290	1.856	7.197	656	15.633	1.845	3.252	95.062
Departamento	512.252	439.650	3.549	0	0	38.155	840	16.391	13.667
Vivienda tradicional indígena (<i>Ruka, Pae Pae u otras</i>)	78	61	0	0	0	3	0	0	14
Pieza en casa antigua o conventillo	15.089	10.586	0	68	7	638	14	71	3.705
Mediagua o mejora	17.036	8.735	0	788	14	359	8	117	7.015
Rancho o choza	301	91	0	54	0	3	0	2	151
Vivienda precaria de materiales reutilizados	1.070	422	0	127	1	35	0	13	472
Móvil (carpa, casa rodante o similar)	75	25	0	6	5	3	0	1	35
Otro tipo de vivienda	2.187	1.785	4	22	2	30	0	21	323

CONTINÚA ►

CUADRO 11.8:
HOGARES PARTICULARES, POR TIPO DE COMBUSTIBLE USADO PARA EL SISTEMA DE AGUA CALIENTE, SEGÚN REGIÓN Y TIPO DE VIVIENDA

REGIÓN Y TIPO DE VIVIENDA	Total de hogares	COMBUSTIBLE USADO PARA EL SISTEMA DE AGUA CALIENTE							No usa combustible o no tiene sistema
		Gas	Parafina o petróleo	Leña o derivados	Carbón	Electricidad	Energía solar	Otro	
LIBERTADOR GENERAL BERNARDO O'HIGGINS	269.009	214.998	262	13.190	125	11.021	492	942	27.979
Casa	243.708	197.781	241	11.573	114	9.797	476	789	22.937
Departamento	16.842	14.347	19	0	0	901	1	63	1.511
Vivienda tradicional indígena (<i>Ruka, Pae Pae u otras</i>)	3	1	0	0	0	0	0	0	2
Pieza en casa antigua o conventillo	488	234	0	27	0	30	2	7	188
Mediagua o mejora	7.228	2.366	0	1.443	8	264	13	69	3.065
Rancho o choza	280	104	0	61	0	8	0	3	104
Vivienda precaria de materiales reutilizados	272	65	0	72	2	9	0	5	119
Móvil (carpa, casa rodante o similar)	36	13	0	4	1	0	0	0	18
Otro tipo de vivienda	152	87	2	10	0	12	0	6	35
MAULE	302.599	182.394	380	8.348	490	51.817	344	1.578	57.248
Casa	285.294	175.301	284	7.232	440	50.039	307	1.361	50.330
Departamento	7.226	5.252	96	0	0	1.079	29	74	696
Vivienda tradicional indígena (<i>Ruka, Pae Pae u otras</i>)	2	0	0	0	0	0	0	0	2
Pieza en casa antigua o conventillo	211	63	0	19	0	21	0	6	102
Mediagua o mejora	9.027	1.595	0	998	47	600	8	127	5.652
Rancho o choza	285	25	0	47	0	9	0	5	199
Vivienda precaria de materiales reutilizados	284	35	0	37	3	19	0	3	187
Móvil (carpa, casa rodante o similar)	67	21	0	5	0	8	0	2	31
Otro tipo de vivienda	203	102	0	10	0	42	0	0	49
BIOBÍO	599.218	285.093	651	32.299	468	158.332	812	2.713	118.850
Casa	542.356	253.635	547	30.254	418	149.242	594	2.322	105.344
Departamento	38.919	29.390	103	0	0	6.983	211	251	1.981
Vivienda tradicional indígena (<i>Ruka, Pae Pae u otras</i>)	21	6	0	4	0	0	0	0	11
Pieza en casa antigua o conventillo	1.365	401	0	36	2	258	1	3	664
Mediagua o mejora	15.031	1.436	0	1.789	42	1.667	6	128	9.963
Rancho o choza	480	21	0	92	2	16	0	3	346
Vivienda precaria de materiales reutilizados	657	43	0	106	3	73	0	5	427
Móvil (carpa, casa rodante o similar)	57	14	0	0	0	11	0	0	32
Otro tipo de vivienda	332	147	1	18	1	82	0	1	82
LA ARAUCANÍA	286.830	123.724	465	52.010	215	25.280	260	1.043	83.833
Casa	273.278	114.589	350	51.334	207	24.561	227	972	81.038
Departamento	9.873	8.595	114	0	0	590	31	62	481
Vivienda tradicional indígena (<i>Ruka, Pae Pae u otras</i>)	49	7	0	20	0	1	0	0	21
Pieza en casa antigua o conventillo	545	307	0	32	1	45	0	0	160
Mediagua o mejora	2.349	125	0	487	7	60	2	5	1.663
Rancho o choza	253	7	0	47	0	1	0	2	196
Vivienda precaria de materiales reutilizados	304	10	0	60	0	7	0	1	226
Móvil (carpa, casa rodante o similar)	15	1	0	1	0	2	0	1	10
Otro tipo de vivienda	164	83	1	29	0	13	0	0	38

CONTINÚA ▶

CUADRO 11.8: HOGARES PARTICULARES, POR TIPO DE COMBUSTIBLE USADO PARA EL SISTEMA DE AGUA CALIENTE, SEGÚN REGIÓN Y TIPO DE VIVIENDA

REGIÓN Y TIPO DE VIVIENDA	Total de hogares	COMBUSTIBLE USADO PARA EL SISTEMA DE AGUA CALIENTE							No usa combustible o no tiene sistema
		Gas	Parafina o petróleo	Leña o derivados	Carbón	Electricidad	Energía solar	Otro	
LOS RÍOS	115.641	46.605	172	24.338	74	15.361	72	345	28.674
Casa	110.322	43.592	143	23.895	68	14.868	69	335	27.352
Departamento	3.263	2.710	28	0	0	364	1	5	155
Vivienda tradicional indígena (<i>Ruka, Pae Pae u otras</i>)	8	2	0	2	0	0	0	0	4
Pieza en casa antigua o conventillo	258	149	0	9	0	30	0	2	68
Mediagua o mejora	1.425	81	0	331	3	81	2	1	926
Rancho o choza	81	0	0	29	2	1	0	0	49
Vivienda precaria de materiales reutilizados	177	16	0	59	1	3	0	2	96
Móvil (carpa, casa rodante o similar)	5	1	0	0	0	1	0	0	3
Otro tipo de vivienda	102	54	1	13	0	13	0	0	21
LOS LAGOS	251.097	110.145	488	50.397	159	20.566	225	1.335	67.782
Casa	241.510	104.104	398	49.864	154	19.669	221	1.255	65.845
Departamento	6.585	5.504	90	0	0	686	0	48	257
Vivienda tradicional indígena (<i>Ruka, Pae Pae u otras</i>)	17	7	0	6	0	0	0	0	4
Pieza en casa antigua o conventillo	618	215	0	34	1	124	1	6	237
Mediagua o mejora	1.782	153	0	386	4	69	3	14	1.153
Rancho o choza	87	3	0	28	0	1	0	0	55
Vivienda precaria de materiales reutilizados	251	19	0	51	0	4	0	1	176
Móvil (carpa, casa rodante o similar)	11	1	0	2	0	2	0	0	6
Otro tipo de vivienda	236	139	0	26	0	11	0	11	49
AYSÉN DEL GENERAL CARLOS IBÁÑEZ DEL CAMPO	33.238	20.020	36	7.268	10	949	3	53	4.899
Casa	32.478	19.603	36	7.102	10	944	3	53	4.727
Departamento	381	369	0	0	0	2	0	0	10
Vivienda tradicional indígena (<i>Ruka, Pae Pae u otras</i>)	2	0	0	2	0	0	0	0	0
Pieza en casa antigua o conventillo	38	12	0	7	0	2	0	0	17
Mediagua o mejora	254	24	0	127	0	0	0	0	103
Rancho o choza	27	1	0	17	0	1	0	0	8
Vivienda precaria de materiales reutilizados	41	2	0	9	0	0	0	0	30
Móvil (carpa, casa rodante o similar)	3	1	0	1	0	0	0	0	1
Otro tipo de vivienda	14	8	0	3	0	0	0	0	3
MAGALLANES Y DE LA ANTÁRTICA CHILENA	50.994	48.384	13	1.163	22	167	6	126	1.113
Casa	49.163	46.632	12	1.123	22	163	6	126	1.079
Departamento	1.635	1.630	1	0	0	3	0	0	1
Vivienda tradicional indígena (<i>Ruka, Pae Pae u otras</i>)	2	2	0	0	0	0	0	0	0
Pieza en casa antigua o conventillo	40	35	0	0	0	0	0	0	5
Mediagua o mejora	59	34	0	9	0	0	0	0	16
Rancho o choza	25	1	0	17	0	0	0	0	7
Vivienda precaria de materiales reutilizados	8	2	0	2	0	0	0	0	4
Móvil (carpa, casa rodante o similar)	15	4	0	11	0	0	0	0	0
Otro tipo de vivienda	47	44	0	1	0	1	0	0	1

CUADRO 11.9: HOGARES PARTICULARES, POR TIPO DE COMBUSTIBLE USADO PARA CALEFACCIÓN, SEGÚN REGIÓN, Y TIPO DE VIVIENDA

REGIÓN Y TIPO DE VIVIENDA	Total de hogares	COMBUSTIBLE USADO PARA CALEFACCIÓN						No usa combustible o no tiene sistema	
		Gas	Parafina o petróleo	Leña o derivados	Carbón	Electricidad	Energía solar		Otro
TOTAL PAÍS	5.035.637	1.320.746	744.982	1.512.034	51.843	272.889	2.027	16.091	1.115.025
Casa	4.189.912	1.010.849	624.556	1.468.558	47.375	147.057	1.449	8.187	881.881
Departamento	740.075	299.460	110.865	12.430	0	122.882	532	7.619	186.287
Vivienda tradicional indígena (<i>Ruka, Pae Pae u otras</i>)	757	37	18	291	4	10	0	0	397
Pieza en casa antigua o conventillo	26.811	4.032	2.284	1.123	143	1.199	19	67	17.944
Mediagua o mejora	65.192	4.918	6.251	25.613	3.877	1.340	24	178	22.991
Rancho o choza	2.744	72	65	1.278	148	23	0	8	1.150
Vivienda precaria de materiales reutilizados	5.218	233	243	1.834	194	91	0	14	2.609
Móvil (carpa, casa rodante o similar)	511	63	15	83	51	38	0	5	256
Otro tipo de vivienda	4.417	1.082	685	824	51	249	3	13	1.510
ARICA Y PARINACOTA	60.747	959	83	716	19	625	29	36	58.280
Casa	48.872	796	66	452	18	463	23	30	47.024
Departamento	8.373	152	15	35	0	146	3	5	8.017
Vivienda tradicional indígena (<i>Ruka, Pae Pae u otras</i>)	289	1	0	185	0	0	0	0	103
Pieza en casa antigua o conventillo	744	1	0	10	0	7	3	0	723
Mediagua o mejora	1.603	3	2	21	1	4	0	0	1.572
Rancho o choza	325	0	0	7	0	1	0	0	317
Vivienda precaria de materiales reutilizados	399	1	0	4	0	0	0	1	393
Móvil (carpa, casa rodante o similar)	21	3	0	1	0	2	0	0	15
Otro tipo de vivienda	121	2	0	1	0	2	0	0	116
TARAPACÁ	85.367	3.724	316	503	25	2.465	53	82	78.199
Casa	61.493	2.911	267	407	23	1.750	41	60	56.034
Departamento	16.682	759	40	52	0	678	9	16	15.128
Vivienda tradicional indígena (<i>Ruka, Pae Pae u otras</i>)	169	1	1	5	0	0	0	0	162
Pieza en casa antigua o conventillo	5.370	36	8	19	2	24	2	5	5.274
Mediagua o mejora	909	9	0	11	0	9	1	0	879
Rancho o choza	48	0	0	0	0	0	0	0	48
Vivienda precaria de materiales reutilizados	457	5	0	6	0	2	0	0	444
Móvil (carpa, casa rodante o similar)	34	0	0	2	0	0	0	0	32
Otro tipo de vivienda	205	3	0	1	0	2	0	1	198
ANTOFAGASTA	148.995	12.523	1.393	1.930	66	9.022	151	320	123.590
Casa	128.520	11.048	1.290	1.784	63	7.590	132	292	106.321
Departamento	18.163	1.408	100	92	0	1.374	18	25	15.146
Vivienda tradicional indígena (<i>Ruka, Pae Pae u otras</i>)	70	2	0	15	0	1	0	0	52
Pieza en casa antigua o conventillo	826	30	2	0	0	33	0	1	760
Mediagua o mejora	837	10	0	18	1	8	1	1	798
Rancho o choza	66	2	0	1	0	2	0	0	61
Vivienda precaria de materiales reutilizados	329	14	0	13	0	3	0	0	299
Móvil (carpa, casa rodante o similar)	44	0	1	3	2	3	0	0	35
Otro tipo de vivienda	140	9	0	4	0	8	0	1	118

CONTINÚA ▶



CUADRO 11.9: HOGARES PARTICULARES, POR TIPO DE COMBUSTIBLE USADO PARA CALEFACCIÓN, SEGÚN REGIÓN, Y TIPO DE VIVIENDA

REGIÓN Y TIPO DE VIVIENDA	Total de hogares	COMBUSTIBLE USADO PARA CALEFACCIÓN							No usa combustible o no tiene sistema
		Gas	Parafina o petróleo	Leña o derivados	Carbón	Electricidad	Energía solar	Otro	
ATACAMA	83.295	8.768	1.305	1.834	195	6.962	72	144	64.015
Casa	79.389	8.369	1.232	1.771	186	6.423	71	139	61.198
Departamento	3.165	384	68	18	0	513	1	4	2.177
Vivienda tradicional indígena (<i>Ruka, Pae Pae u otras</i>)	9	0	0	0	0	0	0	0	9
Pieza en casa antigua o conventillo	102	7	0	1	0	1	0	0	93
Mediagua o mejora	397	3	2	17	3	8	0	0	364
Rancho o choza	46	0	0	6	2	0	0	0	38
Vivienda precaria de materiales reutilizados	125	0	0	15	1	11	0	0	98
Móvil (carpa, casa rodante o similar)	25	2	3	2	3	1	0	1	13
Otro tipo de vivienda	37	3	0	4	0	5	0	0	25
COQUIMBO	210.962	31.080	5.827	17.559	3.203	15.151	216	315	137.611
Casa	201.418	29.515	5.504	16.984	3.110	13.650	210	277	132.168
Departamento	7.206	1.488	305	69	0	1.479	6	34	3.825
Vivienda tradicional indígena (<i>Ruka, Pae Pae u otras</i>)	20	0	0	0	0	0	0	0	20
Pieza en casa antigua o conventillo	179	16	4	11	0	3	0	0	145
Mediagua o mejora	1.668	29	8	393	72	12	0	3	1.151
Rancho o choza	171	0	0	64	3	0	0	0	104
Vivienda precaria de materiales reutilizados	148	5	0	25	7	0	0	1	110
Móvil (carpa, casa rodante o similar)	33	2	0	4	9	0	0	0	18
Otro tipo de vivienda	119	25	6	9	2	7	0	0	70
VALPARAÍSO	547.766	161.583	42.755	92.903	2.925	32.396	274	1.552	213.378
Casa	450.320	129.277	36.085	91.014	2.786	20.602	197	840	169.519
Departamento	89.510	31.695	6.342	720	0	11.591	73	690	38.399
Vivienda tradicional indígena (<i>Ruka, Pae Pae u otras</i>)	18	1	0	2	1	0	0	0	14
Pieza en casa antigua o conventillo	938	92	41	26	7	39	1	3	729
Mediagua o mejora	5.587	373	230	876	102	126	1	14	3.865
Rancho o choza	269	12	8	84	5	5	0	1	154
Vivienda precaria de materiales reutilizados	696	52	26	134	17	7	0	1	459
Móvil (carpa, casa rodante o similar)	70	6	1	6	4	0	0	2	51
Otro tipo de vivienda	358	75	22	41	3	26	2	1	188
METROPOLITANA DE SANTIAGO	1.989.879	869.886	530.454	101.032	4.073	162.330	949	9.893	311.262
Casa	1.441.791	630.455	441.523	95.542	3.808	64.543	541	3.432	201.947
Departamento	512.252	232.310	82.365	2.330	0	96.138	383	6.328	92.398
Vivienda tradicional indígena (<i>Ruka, Pae Pae u otras</i>)	78	24	13	4	3	9	0	0	25
Pieza en casa antigua o conventillo	15.089	3.210	1.758	158	16	883	10	43	9.011
Mediagua o mejora	17.036	2.976	4.054	2.449	209	561	14	71	6.702
Rancho o choza	301	33	36	106	2	7	0	4	113
Vivienda precaria de materiales reutilizados	1.070	122	161	290	20	45	0	5	427
Móvil (carpa, casa rodante o similar)	75	12	7	9	6	8	0	2	31
Otro tipo de vivienda	2.187	744	537	144	9	136	1	8	608

CONTINÚA ▶

CUADRO 11.9: HOGARES PARTICULARES, POR TIPO DE COMBUSTIBLE USADO PARA CALEFACCIÓN, SEGÚN REGIÓN, Y TIPO DE VIVIENDA

REGIÓN Y TIPO DE VIVIENDA	Total de hogares	COMBUSTIBLE USADO PARA CALEFACCIÓN							No usa combustible o no tiene sistema
		Gas	Parafina o petróleo	Leña o derivados	Carbón	Electricidad	Energía solar	Otro	
LIBERTADOR GENERAL BERNARDO O'HIGGINS	269.009	42.374	49.431	133.999	4.103	9.398	62	487	29.155
Casa	243.708	36.810	42.088	129.595	3.568	7.293	55	420	23.879
Departamento	16.842	5.081	6.692	305	0	1.927	3	52	2.782
Vivienda tradicional indígena (<i>Ruka, Pae Pae u otras</i>)	3	0	1	1	0	0	0	0	1
Pieza en casa antigua o conventillo	488	78	66	84	10	26	2	1	221
Mediagua o mejora	7.228	362	535	3.623	476	137	2	13	2.080
Rancho o choza	280	15	10	161	17	3	0	0	74
Vivienda precaria de materiales reutilizados	272	6	21	162	10	2	0	1	70
Móvil (carpa, casa rodante o similar)	36	1	0	6	12	3	0	0	14
Otro tipo de vivienda	152	21	18	62	10	7	0	0	34
MAULE	302.599	37.635	36.785	171.608	23.500	7.244	46	810	24.971
Casa	285.294	34.751	34.761	165.717	21.525	6.403	39	678	21.420
Departamento	7.226	2.503	1.611	682	0	737	6	109	1.578
Vivienda tradicional indígena (<i>Ruka, Pae Pae u otras</i>)	2	0	0	2	0	0	0	0	0
Pieza en casa antigua o conventillo	211	13	28	66	27	10	1	2	64
Mediagua o mejora	9.027	320	346	4.706	1.808	78	0	19	1.750
Rancho o choza	285	5	3	178	53	1	0	1	44
Vivienda precaria de materiales reutilizados	284	8	7	148	61	1	0	0	59
Móvil (carpa, casa rodante o similar)	67	15	1	12	9	4	0	0	26
Otro tipo de vivienda	203	20	28	97	17	10	0	1	30
BIOBÍO	599.218	72.714	54.550	389.205	10.565	19.340	90	1.074	51.680
Casa	542.356	55.608	45.268	377.060	9.368	12.509	62	823	41.658
Departamento	38.919	16.151	7.998	2.098	0	6.423	25	208	6.016
Vivienda tradicional indígena (<i>Ruka, Pae Pae u otras</i>)	21	3	2	14	0	0	0	0	2
Pieza en casa antigua o conventillo	1.365	185	235	297	65	58	0	2	523
Mediagua o mejora	15.031	655	973	8.869	1.018	304	3	39	3.170
Rancho o choza	480	4	4	314	52	2	0	0	104
Vivienda precaria de materiales reutilizados	657	11	21	419	53	12	0	2	139
Móvil (carpa, casa rodante o similar)	57	15	2	12	2	13	0	0	13
Otro tipo de vivienda	332	82	47	122	7	19	0	0	55
LA ARAUCANÍA	286.830	15.816	10.691	241.316	2.689	3.582	35	545	12.156
Casa	273.278	12.301	7.794	236.696	2.502	2.480	31	435	11.039
Departamento	9.873	3.318	2.773	2.200	0	1.018	4	96	464
Vivienda tradicional indígena (<i>Ruka, Pae Pae u otras</i>)	49	0	0	43	0	0	0	0	6
Pieza en casa antigua o conventillo	545	115	62	151	11	47	0	2	157
Mediagua o mejora	2.349	51	45	1.741	139	21	0	7	345
Rancho o choza	253	1	2	166	13	1	0	2	68
Vivienda precaria de materiales reutilizados	304	2	2	222	20	3	0	3	52
Móvil (carpa, casa rodante o similar)	15	0	0	4	3	2	0	0	6
Otro tipo de vivienda	164	28	13	93	1	10	0	0	19

CONTINÚA ▶

CUADRO 11.9: HOGARES PARTICULARES, POR TIPO DE COMBUSTIBLE USADO PARA CALEFACCIÓN, SEGÚN REGIÓN, Y TIPO DE VIVIENDA

REGIÓN Y TIPO DE VIVIENDA	Total de hogares	COMBUSTIBLE USADO PARA CALEFACCIÓN							No usa combustible o no tiene sistema
		Gas	Parafina o petróleo	Leña o derivados	Carbón	Electricidad	Energía solar	Otro	
LOS RÍOS	115.641	4.961	3.159	101.502	204	1.471	18	161	4.165
Casa	110.322	4.162	2.396	98.492	182	1.137	16	147	3.790
Departamento	3.263	698	726	1.455	0	256	0	8	120
Vivienda tradicional indígena (<i>Ruka, Pae Pae u otras</i>)	8	0	0	8	0	0	0	0	0
Pieza en casa antigua o conventillo	258	65	22	98	0	17	0	0	56
Mediagua o mejora	1.425	26	12	1.156	17	53	2	6	153
Rancho o choza	81	0	0	74	0	1	0	0	6
Vivienda precaria de materiales reutilizados	177	1	1	140	2	3	0	0	30
Móvil (carpa, casa rodante o similar)	5	1	0	3	1	0	0	0	0
Otro tipo de vivienda	102	8	2	76	2	4	0	0	10
LOS LAGOS	251.097	11.237	7.570	222.572	253	2.616	30	459	6.360
Casa	241.510	9.182	5.776	218.248	213	1.945	29	414	5.703
Departamento	6.585	1.829	1.676	2.230	0	585	1	31	233
Vivienda tradicional indígena (<i>Ruka, Pae Pae u otras</i>)	17	3	1	10	0	0	0	0	3
Pieza en casa antigua o conventillo	618	145	56	176	5	50	0	8	178
Mediagua o mejora	1.782	58	44	1.468	31	19	0	5	157
Rancho o choza	87	0	2	65	1	0	0	0	19
Vivienda precaria de materiales reutilizados	251	3	4	211	3	2	0	0	28
Móvil (carpa, casa rodante o similar)	11	1	0	7	0	2	0	0	1
Otro tipo de vivienda	236	16	11	157	0	13	0	1	38
AYSÉN DEL GENERAL CARLOS IBÁÑEZ DEL CAMPO	33.238	535	635	31.810	4	145	1	15	93
Casa	32.478	454	478	31.310	4	135	1	15	81
Departamento	381	71	154	143	0	9	0	0	4
Vivienda tradicional indígena (<i>Ruka, Pae Pae u otras</i>)	2	0	0	2	0	0	0	0	0
Pieza en casa antigua o conventillo	38	5	2	26	0	1	0	0	4
Mediagua o mejora	254	1	0	251	0	0	0	0	2
Rancho o choza	27	0	0	27	0	0	0	0	0
Vivienda precaria de materiales reutilizados	41	1	0	40	0	0	0	0	0
Móvil (carpa, casa rodante o similar)	3	1	0	1	0	0	0	0	1
Otro tipo de vivienda	14	2	1	10	0	0	0	0	1
MAGALLANES Y DE LA ANTÁRTICA CHILENA	50.994	46.951	28	3.545	19	142	1	198	110
Casa	49.163	45.210	28	3.486	19	134	1	185	100
Departamento	1.635	1.613	0	1	0	8	0	13	0
Vivienda tradicional indígena (<i>Ruka, Pae Pae u otras</i>)	2	2	0	0	0	0	0	0	0
Pieza en casa antigua o conventillo	40	34	0	0	0	0	0	0	6
Mediagua o mejora	59	42	0	14	0	0	0	0	3
Rancho o choza	25	0	0	25	0	0	0	0	0
Vivienda precaria de materiales reutilizados	8	2	0	5	0	0	0	0	1
Móvil (carpa, casa rodante o similar)	15	4	0	11	0	0	0	0	0
Otro tipo de vivienda	47	44	0	3	0	0	0	0	0

CUADRO 11.10: HOGARES, POR NÚMERO DE PERSONAS EN EL HOGAR, SEGÚN NÚMERO DE PIEZAS QUE EL HOGAR USA EXCLUSIVAMENTE COMO DORMITORIO

NÚMERO DE PIEZAS QUE EL HOGAR USA EXCLUSIVAMENTE COMO DORMITORIO	Total de hogares	NÚMERO DE PERSONAS EN EL HOGAR										
		Total de personas	1 persona	2 personas	3 personas	4 personas	5 personas	6 personas	7 personas	8 personas	9 personas	10 personas o más
TOTAL PAÍS	5.035.637	16.497.296	702.166	1.075.033	1.162.847	1.083.634	577.984	257.919	96.319	42.633	19.745	17.357
0 pieza	12.260	28.410	4.817	2.979	2.039	1.348	657	244	91	51	18	16
1 pieza	1.168.932	2.183.590	514.749	422.579	143.548	60.488	18.904	5.938	1.651	638	256	181
2 piezas	1.887.869	5.954.007	102.412	494.608	645.729	413.909	155.921	51.504	15.081	5.332	2.058	1.315
3 piezas	1.324.169	5.388.784	34.127	93.828	297.249	481.259	253.212	105.673	35.760	13.982	5.470	3.609
4 piezas	351.099	1.742.239	6.248	17.052	27.946	81.423	109.288	60.091	26.239	12.277	5.834	4.701
5 piezas	80.679	462.803	1.568	3.587	4.777	8.145	18.863	20.428	10.327	6.039	3.444	3.501
6 piezas	18.968	120.344	541	1.003	1.104	1.373	2.115	4.450	3.105	2.032	1.332	1.913
7 piezas	4.926	33.012	229	331	357	346	396	653	777	576	422	839
8 piezas	1.647	11.093	105	145	141	158	126	161	122	179	145	365
9 piezas	769	4.498	57	79	94	116	114	59	50	21	55	124
10 piezas o más	883	4.158	147	174	148	97	81	53	24	23	17	119
Ignorado	183.436	564.358	37.166	38.668	39.715	34.972	18.307	8.665	3.092	1.483	694	674

CUADRO 11.11: HOGARES, POR BIENES Y SERVICIOS DEL HOGAR, SEGÚN REGIÓN Y TIPO DE VIVIENDA

REGIÓN Y TIPO DE VIVIENDA	Total de hogares	BIENES Y SERVICIOS DEL HOGAR			
		Teléfono red fija	Vehículo motorizado de uso particular	Servicio doméstico	Internet
TOTAL PAÍS	5.035.637	2.015.268	2.051.540	455.259	2.240.473
Casa	4.189.912	1.668.073w	1.700.762	306.630	1.768.499
Departamento	740.075	338.645	339.502	148.045	457.666
Vivienda tradicional indígena (<i>Ruka, Pae Pae u otras</i>)	757	33	223	11	67
Pieza en casa antigua o conventillo	26.811	3.051	1.789	230	6.451
Mediagua o mejora	65.192	3.944	6.991	143	5.732
Rancho o choza	2.744	74	382	0	81
Vivienda precaria de materiales reutilizados	5.218	288	558	0	373
Móvil (carpa, casa rodante o similar)	511	0	187	5	90
Otro tipo de vivienda	4.417	1.160	1.146	195	1.514
ARICA Y PARINACOTA	60.747	24.830	28.925	3.358	28.693
Casa	48.872	21.924	22.896	2.649	23.360
Departamento	8.373	2.769	4.949	684	4.892
Vivienda tradicional indígena (<i>Ruka, Pae Pae u otras</i>)	289	0	92	0	0
Pieza en casa antigua o conventillo	744	59	77	11	276
Mediagua o mejora	1.603	30	644	12	95
Rancho o choza	325	1	124	0	6
Vivienda precaria de materiales reutilizados	399	15	90	0	17
Móvil (carpa, casa rodante o similar)	21	0	8	0	7
Otro tipo de vivienda	121	32	45	2	40
TARAPACÁ	85.367	32.074	42.241	6.192	42.268
Casa	61.493	24.939	30.317	3.799	29.358
Departamento	16.682	6.705	10.917	2.351	11.400
Vivienda tradicional indígena (<i>Ruka, Pae Pae u otras</i>)	169	1	63	1	6
Pieza en casa antigua o conventillo	5.370	359	563	28	1.307
Mediagua o mejora	909	21	221	3	88
Rancho o choza	48	0	11	0	2
Vivienda precaria de materiales reutilizados	457	13	79	0	37
Móvil (carpa, casa rodante o similar)	34	0	4	0	0
Otro tipo de vivienda	205	36	66	10	70
ANTOFAGASTA	148.995	78.851	74.072	10.658	92.698
Casa	128.520	69.382	62.453	7.872	78.193
Departamento	18.163	9.300	11.278	2.770	14.108
Vivienda tradicional indígena (<i>Ruka, Pae Pae u otras</i>)	70	3	22	3	7
Pieza en casa antigua o conventillo	826	64	93	5	210
Mediagua o mejora	837	56	111	3	93
Rancho o choza	66	3	16	0	4
Vivienda precaria de materiales reutilizados	329	19	46	0	29
Móvil (carpa, casa rodante o similar)	44	0	13	1	7
Otro tipo de vivienda	140	24	40	4	47

CONTINÚA ►

CUADRO 11.11: HOGARES, POR BIENES Y SERVICIOS DEL HOGAR, SEGÚN REGIÓN Y TIPO DE VIVIENDA

REGIÓN Y TIPO DE VIVIENDA	Total de hogares	BIENES Y SERVICIOS DEL HOGAR			
		Teléfono red fija	Vehículo motorizado de uso particular	Servicio doméstico	Internet
ATACAMA	83.295	29.012	37.562	4.514	35.868
Casa	79.389	28.190	35.754	4.159	33.899
Departamento	3.165	790	1.670	348	1.888
Vivienda tradicional indígena (<i>Ruka, Pae Pae u otras</i>)	9	1	2	0	1
Pieza en casa antigua o conventillo	102	9	6	2	22
Mediagua o mejora	397	11	66	1	37
Rancho o choza	46	1	7	0	0
Vivienda precaria de materiales reutilizados	125	1	26	0	6
Móvil (carpa, casa rodante o similar)	25	0	16	0	3
Otro tipo de vivienda	37	9	15	4	12
COQUIMBO	210.962	59.526	84.151	11.551	77.923
Casa	201.418	57.531	79.756	10.353	73.262
Departamento	7.206	1.886	4.022	1.179	4.477
Vivienda tradicional indígena (<i>Ruka, Pae Pae u otras</i>)	20	0	0	0	12
Pieza en casa antigua o conventillo	179	38	25	5	47
Mediagua o mejora	1.668	26	230	1	64
Rancho o choza	171	0	35	0	3
Vivienda precaria de materiales reutilizados	148	3	20	0	2
Móvil (carpa, casa rodante o similar)	33	0	13	0	4
Otro tipo de vivienda	119	42	50	13	52
VALPARAÍSO	547.766	232.355	211.199	42.688	255.465
Casa	450.320	193.247	176.497	30.776	202.647
Departamento	89.510	38.311	33.988	11.876	51.756
Vivienda tradicional indígena (<i>Ruka, Pae Pae u otras</i>)	18	2	6	0	1
Pieza en casa antigua o conventillo	938	127	49	13	219
Mediagua o mejora	5.587	487	465	9	599
Rancho o choza	269	20	25	0	15
Vivienda precaria de materiales reutilizados	696	71	53	0	81
Móvil (carpa, casa rodante o similar)	70	0	17	0	6
Otro tipo de vivienda	358	90	99	14	141
METROPOLITANA DE SANTIAGO	1.989.879	1.076.822	877.069	255.757	1.076.709
Casa	1.441.791	821.341	632.947	137.845	745.662
Departamento	512.252	250.150	240.950	117.701	323.844
Vivienda tradicional indígena (<i>Ruka, Pae Pae u otras</i>)	78	20	18	4	29
Pieza en casa antigua o conventillo	15.089	2.149	719	114	3.574
Mediagua o mejora	17.036	2.353	1.751	43	2.713
Rancho o choza	301	25	40	0	27
Vivienda precaria de materiales reutilizados	1.070	114	104	0	115
Móvil (carpa, casa rodante o similar)	75	0	28	1	12
Otro tipo de vivienda	2.187	670	512	49	733

CONTINÚA •

CUADRO 11.11: HOGARES, POR BIENES Y SERVICIOS DEL HOGAR, SEGÚN REGIÓN Y TIPO DE VIVIENDA

REGIÓN Y TIPO DE VIVIENDA	Total de hogares	BIENES Y SERVICIOS DEL HOGAR			
		Teléfono red fija	Vehículo motorizado de uso particular	Servicio doméstico	Internet
LIBERTADOR GENERAL BERNARDO O'HIGGINS	269.009	56.060	107.924	14.754	85.180
Casa	243.708	53.058	102.720	13.943	79.055
Departamento	16.842	2.836	4.195	783	5.623
Vivienda tradicional indígena (<i>Ruka, Pae Pae u otras</i>)	3	1	0	0	1
Pieza en casa antigua o conventillo	488	23	56	2	41
Mediagua o mejora	7.228	101	843	18	402
Rancho o choza	280	9	33	0	9
Vivienda precaria de materiales reutilizados	272	6	27	0	12
Móvil (carpa, casa rodante o similar)	36	0	12	0	1
Otro tipo de vivienda	152	26	38	8	36
MAULE	302.599	51.516	111.996	15.951	80.981
Casa	285.294	50.209	108.230	15.149	78.081
Departamento	7.226	1.140	2.399	764	2.459
Vivienda tradicional indígena (<i>Ruka, Pae Pae u otras</i>)	2	0	1	0	0
Pieza en casa antigua o conventillo	211	11	18	3	14
Mediagua o mejora	9.027	118	1.210	18	357
Rancho o choza	285	1	30	0	1
Vivienda precaria de materiales reutilizados	284	5	27	0	12
Móvil (carpa, casa rodante o similar)	67	0	31	0	22
Otro tipo de vivienda	203	32	50	17	35
BIOBÍO	599.218	187.978	220.657	40.517	222.847
Casa	542.356	171.170	203.936	34.982	197.468
Departamento	38.919	15.968	15.240	5.474	23.879
Vivienda tradicional indígena (<i>Ruka, Pae Pae u otras</i>)	21	1	3	1	1
Pieza en casa antigua o conventillo	1.365	100	99	14	264
Mediagua o mejora	15.031	631	1.187	31	1.052
Rancho o choza	480	8	29	0	7
Vivienda precaria de materiales reutilizados	657	25	49	0	41
Móvil (carpa, casa rodante o similar)	57	0	31	1	19
Otro tipo de vivienda	332	75	83	14	116
LA ARAUCANÍA	286.830	63.534	91.530	17.356	79.583
Casa	273.278	59.548	86.921	15.326	73.245
Departamento	9.873	3.881	4.404	2.008	6.027
Vivienda tradicional indígena (<i>Ruka, Pae Pae u otras</i>)	49	0	5	0	1
Pieza en casa antigua o conventillo	545	47	28	13	197
Mediagua o mejora	2.349	26	106	0	49
Rancho o choza	253	4	13	0	3
Vivienda precaria de materiales reutilizados	304	6	19	0	7
Móvil (carpa, casa rodante o similar)	15	0	5	0	1
Otro tipo de vivienda	164	22	29	9	53

CONTINÚA ►

CUADRO 11.11: HOGARES, POR BIENES Y SERVICIOS DEL HOGAR, SEGÚN REGIÓN Y TIPO DE VIVIENDA

REGIÓN Y TIPO DE VIVIENDA	Total de hogares	BIENES Y SERVICIOS DEL HOGAR			
		Teléfono red fija	Vehículo motorizado de uso particular	Servicio doméstico	Internet
LOS RÍOS	115.641	31.048	37.609	8.169	40.543
Casa	110.322	29.516	36.138	7.619	38.214
Departamento	3.263	1.457	1.346	528	2.090
Vivienda tradicional indígena (<i>Ruka, Pae Pae u otras</i>)	8	3	1	1	1
Pieza en casa antigua o conventillo	258	18	16	10	114
Mediagua o mejora	1.425	31	71	2	72
Rancho o choza	81	0	3	0	2
Vivienda precaria de materiales reutilizados	177	2	6	0	4
Móvil (carpa, casa rodante o similar)	5	0	1	0	1
Otro tipo de vivienda	102	21	27	9	45
LOS LAGOS	251.097	58.386	84.507	17.139	85.063
Casa	241.510	55.602	81.252	15.740	80.620
Departamento	6.585	2.636	3.073	1.350	4.078
Vivienda tradicional indígena (<i>Ruka, Pae Pae u otras</i>)	17	0	7	1	6
Pieza en casa antigua o conventillo	618	39	35	9	155
Mediagua o mejora	1.782	42	59	0	87
Rancho o choza	87	1	4	0	1
Vivienda precaria de materiales reutilizados	251	6	10	0	9
Móvil (carpa, casa rodante o similar)	11	0	5	2	4
Otro tipo de vivienda	236	60	62	37	103
AYSÉN DEL GENERAL CARLOS IBÁÑEZ DEL CAMPO	33.238	6.085	13.831	2.528	12.104
Casa	32.478	5.983	13.593	2.460	11.832
Departamento	381	85	203	66	235
Vivienda tradicional indígena (<i>Ruka, Pae Pae u otras</i>)	2	1	1	0	1
Pieza en casa antigua o conventillo	38	1	2	0	6
Mediagua o mejora	254	10	20	2	18
Rancho o choza	27	1	2	0	1
Vivienda precaria de materiales reutilizados	41	2	2	0	1
Móvil (carpa, casa rodante o similar)	3	0	1	0	1
Otro tipo de vivienda	14	2	7	0	9
MAGALLANES Y DE LA ANTÁRTICA CHILENA	50.994	27.191	28.267	4.127	24.548
Casa	49.163	26.433	27.352	3.958	23.603
Departamento	1.635	731	868	163	910
Vivienda tradicional indígena (<i>Ruka, Pae Pae u otras</i>)	2	0	2	0	0
Pieza en casa antigua o conventillo	40	7	3	1	5
Mediagua o mejora	59	1	7	0	6
Rancho o choza	25	0	10	0	0
Vivienda precaria de materiales reutilizados	8	0	0	0	0
Móvil (carpa, casa rodante o similar)	15	0	2	0	2
Otro tipo de vivienda	47	19	23	5	22

CUADRO 11.12: HOGARES, POR PRÁCTICA HABITUAL DE RECICLAJE, SEGÚN REGIÓN Y TIPO DE VIVIENDA

REGIÓN Y TIPO DE VIVIENDA	Total de hogares	PRÁCTICA HABITUAL DE RECICLAJE			
		Hace compostaje, tierra de hoja, abono	Separa su basura para reciclaje	Realiza ambas actividades de reciclaje	No realiza actividades de reciclaje
TOTAL PAÍS	5.035.637	487.159	1.103.614	250.411	3.695.275
Casa	4.189.912	466.102	847.787	238.017	3.114.040
Departamento	740.075	13.431	242.023	9.038	493.659
Vivienda tradicional indígena (<i>Ruka, Pae Pae u otras</i>)	757	95	110	55	607
Pieza en casa antigua o conventillo	26.811	455	3.353	235	23.238
Mediagua o mejora	65.192	5.904	8.472	2.532	53.348
Rancho o choza	2.744	324	333	125	2.212
Vivienda precaria de materiales reutilizados	5.218	528	760	230	4.160
Móvil (carpa, casa rodante o similar)	511	40	64	28	435
Otro tipo de vivienda	4.417	280	712	151	3.576
ARICA Y PARINACOTA	60.747	4.281	9.161	1.893	49.198
Casa	48.872	3.803	7.178	1.635	39.526
Departamento	8.373	214	1.477	114	6.796
Vivienda tradicional indígena (<i>Ruka, Pae Pae u otras</i>)	289	14	22	7	260
Pieza en casa antigua o conventillo	744	19	48	8	685
Mediagua o mejora	1.603	169	296	87	1.225
Rancho o choza	325	25	56	15	259
Vivienda precaria de materiales reutilizados	399	28	70	21	322
Móvil (carpa, casa rodante o similar)	21	0	2	0	19
Otro tipo de vivienda	121	9	12	6	106
TARAPACÁ	85.367	3.941	10.552	1.536	72.410
Casa	61.493	3.505	6.341	1.329	52.976
Departamento	16.682	319	3.740	167	12.790
Vivienda tradicional indígena (<i>Ruka, Pae Pae u otras</i>)	169	5	4	1	161
Pieza en casa antigua o conventillo	5.370	40	306	17	5.041
Mediagua o mejora	909	54	97	15	773
Rancho o choza	48	3	3	2	44
Vivienda precaria de materiales reutilizados	457	5	32	1	421
Móvil (carpa, casa rodante o similar)	34	1	6	1	28
Otro tipo de vivienda	205	9	23	3	176
ANTOFAGASTA	148.995	8.022	13.953	2.884	129.904
Casa	128.520	7.614	10.850	2.649	112.705
Departamento	18.163	297	2.905	180	15.141
Vivienda tradicional indígena (<i>Ruka, Pae Pae u otras</i>)	70	8	13	2	51
Pieza en casa antigua o conventillo	826	14	71	3	744
Mediagua o mejora	837	46	59	20	752
Rancho o choza	66	9	8	7	56
Vivienda precaria de materiales reutilizados	329	26	40	19	282
Móvil (carpa, casa rodante o similar)	44	4	1	1	40
Otro tipo de vivienda	140	4	6	3	133

CONTINÚA ►

CUADRO 11.12: HOGARES, POR PRÁCTICA HABITUAL DE RECICLAJE, SEGÚN REGIÓN Y TIPO DE VIVIENDA

REGIÓN Y TIPO DE VIVIENDA	Total de hogares	PRÁCTICA HABITUAL DE RECICLAJE			
		Hace compostaje, tierra de hoja, abono	Separa su basura para reciclaje	Realiza ambas actividades de reciclaje	No realiza actividades de reciclaje
ATACAMA	83.295	8.516	13.946	4.064	64.897
Casa	79.389	8.346	13.104	3.962	61.901
Departamento	3.165	64	693	38	2.446
Vivienda tradicional indígena (<i>Ruka, Pae Pae u otras</i>)	9	8	7	7	1
Pieza en casa antigua o conventillo	102	7	17	5	83
Mediagua o mejora	397	60	86	36	287
Rancho o choza	46	5	5	3	39
Vivienda precaria de materiales reutilizados	125	19	24	10	92
Móvil (carpa, casa rodante o similar)	25	1	5	1	20
Otro tipo de vivienda	37	6	5	2	28
COQUIMBO	210.962	25.614	43.923	12.745	154.170
Casa	201.418	25.099	41.282	12.498	147.535
Departamento	7.206	158	2.217	112	4.943
Vivienda tradicional indígena (<i>Ruka, Pae Pae u otras</i>)	20	12	12	12	8
Pieza en casa antigua o conventillo	179	19	42	7	125
Mediagua o mejora	1.668	267	295	100	1.206
Rancho o choza	171	25	17	4	133
Vivienda precaria de materiales reutilizados	148	27	25	6	102
Móvil (carpa, casa rodante o similar)	33	3	9	3	24
Otro tipo de vivienda	119	4	24	3	94
VALPARAÍSO	547.766	58.662	118.919	32.651	402.836
Casa	450.320	56.002	96.800	31.120	328.638
Departamento	89.510	1.837	20.864	1.117	67.926
Vivienda tradicional indígena (<i>Ruka, Pae Pae u otras</i>)	18	8	6	4	8
Pieza en casa antigua o conventillo	938	27	125	20	806
Mediagua o mejora	5.587	620	866	302	4.403
Rancho o choza	269	37	44	19	207
Vivienda precaria de materiales reutilizados	696	92	134	50	520
Móvil (carpa, casa rodante o similar)	70	3	8	3	62
Otro tipo de vivienda	358	36	72	16	266
METROPOLITANA DE SANTIAGO	1.989.879	140.322	550.657	83.951	1.382.851
Casa	1.441.791	130.166	351.950	76.872	1.036.547
Departamento	512.252	8.920	193.580	6.400	316.152
Vivienda tradicional indígena (<i>Ruka, Pae Pae u otras</i>)	78	13	19	8	54
Pieza en casa antigua o conventillo	15.089	219	2.280	118	12.708
Mediagua o mejora	17.036	788	2.224	433	14.457
Rancho o choza	301	29	50	15	237
Vivienda precaria de materiales reutilizados	1.070	66	167	29	866
Móvil (carpa, casa rodante o similar)	75	6	8	5	66
Otro tipo de vivienda	2.187	115	379	71	1.764

CONTINÚA •

CUADRO 11.12: HOGARES, POR PRÁCTICA HABITUAL DE RECICLAJE, SEGÚN REGIÓN Y TIPO DE VIVIENDA

REGIÓN Y TIPO DE VIVIENDA	Total de hogares	PRÁCTICA HABITUAL DE RECICLAJE			
		Hace compostaje, tierra de hoja, abono	Separa su basura para reciclaje	Realiza ambas actividades de reciclaje	No realiza actividades de reciclaje
LIBERTADOR GENERAL BERNARDO O'HIGGINS	269.009	28.048	60.534	15.127	195.554
Casa	243.708	27.069	55.690	14.634	175.583
Departamento	16.842	191	3.481	123	13.293
Vivienda tradicional indígena (<i>Ruka, Pae Pae u otras</i>)	3	1	1	1	2
Pieza en casa antigua o conventillo	488	15	77	6	402
Mediagua o mejora	7.228	710	1.181	342	5.679
Rancho o choza	280	26	35	10	229
Vivienda precaria de materiales reutilizados	272	25	38	5	214
Móvil (carpa, casa rodante o similar)	36	1	5	1	31
Otro tipo de vivienda	152	10	26	5	121
MAULE	302.599	33.468	44.895	15.510	239.746
Casa	285.294	32.256	43.121	15.104	225.021
Departamento	7.226	151	919	74	6.230
Vivienda tradicional indígena (<i>Ruka, Pae Pae u otras</i>)	2	1	0	0	1
Pieza en casa antigua o conventillo	211	8	14	4	193
Mediagua o mejora	9.027	960	761	300	7.606
Rancho o choza	285	33	14	4	242
Vivienda precaria de materiales reutilizados	284	37	33	14	228
Móvil (carpa, casa rodante o similar)	67	6	9	5	57
Otro tipo de vivienda	203	16	24	5	168
BIOBÍO	599.218	71.873	102.686	32.625	457.284
Casa	542.356	69.237	92.821	31.463	411.761
Departamento	38.919	866	7.659	456	30.850
Vivienda tradicional indígena (<i>Ruka, Pae Pae u otras</i>)	21	0	3	0	18
Pieza en casa antigua o conventillo	1.365	49	185	29	1.160
Mediagua o mejora	15.031	1.529	1.807	600	12.295
Rancho o choza	480	70	55	23	378
Vivienda precaria de materiales reutilizados	657	93	91	39	512
Móvil (carpa, casa rodante o similar)	57	4	3	2	52
Otro tipo de vivienda	332	25	62	13	258
LA ARAUCANÍA	286.830	46.999	54.281	20.940	206.490
Casa	273.278	46.307	51.396	20.616	196.191
Departamento	9.873	183	2.389	120	7.421
Vivienda tradicional indígena (<i>Ruka, Pae Pae u otras</i>)	49	17	16	10	26
Pieza en casa antigua o conventillo	545	12	70	4	467
Mediagua o mejora	2.349	364	317	153	1.821
Rancho o choza	253	37	27	15	204
Vivienda precaria de materiales reutilizados	304	61	42	16	217
Móvil (carpa, casa rodante o similar)	15	5	3	2	9
Otro tipo de vivienda	164	13	21	4	134

CONTINÚA ►

CUADRO 11.12: HOGARES, POR PRÁCTICA HABITUAL DE RECICLAJE, SEGÚN REGIÓN Y TIPO DE VIVIENDA

REGIÓN Y TIPO DE VIVIENDA	Total de hogares	PRÁCTICA HABITUAL DE RECICLAJE			
		Hace compostaje, tierra de hoja, abono	Separa su basura para reciclaje	Realiza ambas actividades de reciclaje	No realiza actividades de reciclaje
LOS RÍOS	115.641	17.829	26.848	9.129	80.093
Casa	110.322	17.524	25.926	8.999	75.871
Departamento	3.263	49	584	32	2.662
Vivienda tradicional indígena (<i>Ruka, Pae Pae u otras</i>)	8	4	3	2	3
Pieza en casa antigua o conventillo	258	8	37	4	217
Mediagua o mejora	1.425	194	240	73	1.064
Rancho o choza	81	17	9	4	59
Vivienda precaria de materiales reutilizados	177	24	27	9	135
Móvil (carpa, casa rodante o similar)	5	0	0	0	5
Otro tipo de vivienda	102	9	22	6	77
LOS LAGOS	251.097	32.828	42.949	14.295	189.615
Casa	241.510	32.493	41.348	14.110	181.779
Departamento	6.585	148	1.254	87	5.270
Vivienda tradicional indígena (<i>Ruka, Pae Pae u otras</i>)	17	3	1	0	13
Pieza en casa antigua o conventillo	618	14	77	9	536
Mediagua o mejora	1.782	125	206	66	1.517
Rancho o choza	87	2	5	1	81
Vivienda precaria de materiales reutilizados	251	23	30	11	209
Móvil (carpa, casa rodante o similar)	11	4	3	2	6
Otro tipo de vivienda	236	16	25	9	204
AYSÉN DEL GENERAL CARLOS IBÁÑEZ DEL CAMPO	33.238	4.184	5.667	2.109	25.496
Casa	32.478	4.135	5.539	2.084	24.888
Departamento	381	19	77	10	295
Vivienda tradicional indígena (<i>Ruka, Pae Pae u otras</i>)	2	1	1	1	1
Pieza en casa antigua o conventillo	38	2	3	1	34
Mediagua o mejora	254	14	32	5	213
Rancho o choza	27	6	4	3	20
Vivienda precaria de materiales reutilizados	41	2	6	0	33
Móvil (carpa, casa rodante o similar)	3	1	1	1	2
Otro tipo de vivienda	14	4	4	4	10
MAGALLANES Y DE LA ANTÁRTICA CHILENA	50.994	2.572	4.643	952	44.731
Casa	49.163	2.546	4.441	942	43.118
Departamento	1.635	15	184	8	1.444
Vivienda tradicional indígena (<i>Ruka, Pae Pae u otras</i>)	2	0	2	0	0
Pieza en casa antigua o conventillo	40	2	1	0	37
Mediagua o mejora	59	4	5	0	50
Rancho o choza	25	0	1	0	24
Vivienda precaria de materiales reutilizados	8	0	1	0	7
Móvil (carpa, casa rodante o similar)	15	1	1	1	14
Otro tipo de vivienda	47	4	7	1	37

CUADRO 11.13: HOGARES POR CONDICIÓN DE TENENCIA DEL SITIO DE LA VIVIENDA, SEGÚN REGIÓN Y TIPO DE VIVIENDA

REGIÓN Y TIPO DE VIVIENDA	Total de hogares	CONDICIÓN DEL SITIO DONDE SE ENCUENTRA LA VIVIENDA										Propiedad en sucesión o en litigio	Ignorado
		Propiedad individual con título de dominio inscrito (pagado o pagándose)	Propiedad individual sin título de dominio inscrito	Copropiedad o condominio	Arrendado	Cedido por el propietario o empresa	Propiedad fiscal o municipal	Propiedad comunitaria	Ocupado de hecho				
TOTAL PAÍS	5.035.637	3.141.348	152.326	320.776	681.435	357.517	38.930	17.306	39.483	171.144	109.372		
Casa	4.189.912	2.875.903	137.683	27.239	509.327	322.582	25.871	7.684	30.482	166.756	86.385		
Departamento	740.075	236.504	12.034	293.127	147.725	10.675	8.299	8.677	1.235	2.812	18.987		
Vivienda tradicional indígena (<i>Ruka, Pae u otras</i>)	757	238	62	14	59	115	3	138	24	80	24		
Pieza en casa antigua o conventillo	26.811	6.397	97	268	15.707	1.393	74	133	181	649	1.912		
Mediagua o mejora	65.192	18.572	2.058	59	6.801	19.715	4.030	548	5.810	6.045	1.554		
Rancho o choza	2.744	726	98	5	199	926	101	55	307	249	78		
Vivienda precaria de materiales reutilizados	5.218	1.257	209	8	487	1.092	316	29	1.231	391	198		
Móvil (carpa, casa rodante o similar)	511	84	3	2	97	96	52	3	101	9	64		
Otro tipo de vivienda	4.417	1.667	82	54	1.033	923	184	39	112	153	170		
ARICA Y PARIMACOTA	60.747	36.274	2.288	1.975	9.896	5.793	990	53	756	1.475	1.247		
Casa	48.872	32.870	1.439	133	6.903	4.079	512	27	483	1.324	1.102		
Departamento	8.373	2.774	769	1.840	2.266	203	387	4	5	34	91		
Vivienda tradicional indígena (<i>Ruka, Pae Pae u otras</i>)	289	97	32	1	10	72	1	8	5	61	2		
Pieza en casa antigua o conventillo	744	179	6	0	463	63	0	0	3	17	13		
Mediagua o mejora	1.603	246	37	1	154	945	59	12	97	33	19		
Rancho o choza	325	30	2	0	20	253	9	0	9	2	0		
Vivienda precaria de materiales reutilizados	399	34	1	0	37	138	17	1	152	1	18		
Móvil (carpa, casa rodante o similar)	21	1	0	0	11	8	0	0	1	0	0		
Otro tipo de vivienda	121	43	2	0	32	32	5	1	1	3	2		
TARAPACÁ	85.367	48.774	4.062	5.477	16.662	3.642	2.137	330	1.069	1.198	2.016		
Casa	61.493	40.792	3.427	548	9.811	3.124	752	142	448	1.117	1.332		
Departamento	16.682	5.645	541	4.912	3.687	212	1.236	53	5	26	365		
Vivienda tradicional indígena (<i>Ruka, Pae Pae u otras</i>)	169	26	2	0	8	3	1	118	5	2	4		
Pieza en casa antigua o conventillo	5.370	1.840	20	17	2.987	151	5	11	26	39	274		
Mediagua o mejora	909	284	61	0	84	86	80	4	281	10	19		
Rancho o choza	48	17	0	0	1	8	3	1	18	0	0		
Vivienda precaria de materiales reutilizados	457	102	5	0	27	30	35	1	244	1	12		
Móvil (carpa, casa rodante o similar)	34	1	0	0	1	2	9	0	20	0	1		
Otro tipo de vivienda	205	67	6	0	56	26	16	0	22	3	9		

CONTINÚA ▶



REGIÓN Y TIPO DE VIVIENDA	Total de hogares	CONDICIÓN DEL SITIO DONDE SE ENCUENTRA LA VIVIENDA										Propiedad en sucesión o en litigio	Ignorado
		Propiedad individual con título de dominio inscrito (pagado o pagándose)	Propiedad individual sin título de dominio inscrito	Copropiedad o condominio	Arrendado	Cedido por el propietario o empresa	Propiedad fiscal o municipal	Propiedad comunitaria	Ocupado de hecho				
ANTOFAGASTA	148.995	88.864	5.538	8.856	25.966	7.608	2.493	201	1.401	3.107	4.961		
Casa	128.520	82.450	5.125	4.016	19.877	7.021	1.659	117	861	2.980	4.414		
Departamento	18.163	6.006	329	4.832	5.461	358	593	77	11	70	426		
Vivienda tradicional indígena (Ruka, Pae Pae u otras)	70	27	15	0	4	11	1	0	8	2	2		
Pieza en casa antigua o conventillo	826	141	8	0	515	99	0	1	2	10	50		
Mediagua o mejora	837	139	44	0	55	69	194	3	289	16	28		
Rancho o choza	66	6	1	0	1	4	0	2	49	2	1		
Vivienda precaria de materiales reutilizados	329	59	15	1	12	18	13	1	164	21	25		
Móvil (carpa, casa rodante o similar)	44	1	0	1	2	0	14	0	13	0	13		
Otro tipo de vivienda	140	35	1	6	39	28	19	0	4	6	2		
ATACAMA	83.295	56.028	3.828	687	10.860	5.481	974	73	1.651	1.541	2.172		
Casa	79.389	54.756	3.707	152	9.724	5.293	745	48	1.387	1.522	2.055		
Departamento	3.165	1.124	52	534	1.049	119	181	19	7	5	75		
Vivienda tradicional indígena (Ruka, Pae Pae u otras)	9	6	0	0	0	0	0	0	2	1	0		
Pieza en casa antigua o conventillo	102	21	1	1	58	4	1	0	2	2	12		
Mediagua o mejora	397	83	42	0	11	33	39	0	163	8	18		
Rancho o choza	46	12	8	0	1	7	1	0	15	0	2		
Vivienda precaria de materiales reutilizados	125	8	18	0	5	16	4	1	67	2	4		
Móvil (carpa, casa rodante o similar)	25	3	0	0	8	2	3	0	4	0	5		
Otro tipo de vivienda	37	15	0	0	4	7	0	5	4	1	1		
COQUIMBO	210.962	151.676	4.866	1.841	26.485	12.384	978	2.181	1.414	4.814	4.323		
Casa	201.418	147.951	4.674	396	23.927	11.717	837	1.978	1.217	4.680	4.041		
Departamento	7.206	2.985	73	1.442	2.239	161	43	17	4	14	228		
Vivienda tradicional indígena (Ruka, Pae Pae u otras)	20	0	0	0	0	12	0	0	0	8	0		
Pieza en casa antigua o conventillo	179	56	1	0	77	20	2	1	4	13	5		
Mediagua o mejora	1.668	572	99	1	164	393	68	150	112	83	26		
Rancho o choza	171	42	9	0	34	25	1	24	21	8	7		
Vivienda precaria de materiales reutilizados	148	27	5	1	16	25	12	8	35	8	11		
Móvil (carpa, casa rodante o similar)	33	4	2	0	2	5	0	1	18	0	1		
Otro tipo de vivienda	119	39	3	1	26	26	15	2	3	0	4		

CONTINUA ▶

CUADRO 11.13: HOGARES POR CONDICIÓN DE TENENCIA DEL SITIO DE LA VIVIENDA, SEGÚN REGIÓN Y TIPO DE VIVIENDA

REGIÓN Y TIPO DE VIVIENDA	CONDICIÓN DEL SITIO DONDE SE ENCUENTRA LA VIVIENDA										
	Total de hogares	Propiedad individual con título de dominio inscrito (pagado o pagándose)	Propiedad individual sin título de dominio inscrito	Copropiedad o condominio	Arrendado	Cedido por el propietario o empresa	Propiedad fiscal o municipal	Propiedad comunitaria	Ocupado de hecho	Propiedad en sucesión o en litigio	Ignorado
VALPARAÍSO	547.766	341.131	13.002	32.981	75.260	38.706	3.746	1.959	8.852	18.792	13.337
Casa	450.320	304.958	11.737	3.814	55.713	35.598	2.592	688	7.009	17.939	10.272
Departamento	89.510	33.983	967	29.125	18.504	1.603	875	1.216	95	397	2.745
Vivienda tradicional indígena (<i>Ruka, Pae Pae u otras</i>)	18	10	3	0	3	1	0	0	0	0	1
Pieza en casa antigua o conventillo	938	187	0	14	553	60	3	3	17	23	78
Mediagua o mejora	5.587	1.584	232	7	342	1.145	242	36	1.479	354	166
Rancho o choza	269	70	11	0	20	69	7	10	54	19	9
Vivienda precaria de materiales reutilizados	696	220	45	2	43	125	14	5	167	46	29
Móvil (carpa, casa rodante o similar)	70	24	0	0	13	8	3	0	11	1	10
Otro tipo de vivienda	358	95	7	19	69	97	10	1	20	13	27
METROPOLITANA DE SANTIAGO	1.989.879	1.152.045	61.268	239.502	295.907	111.964	9.431	7.576	9.640	50.728	51.818
Casa	1.441.791	992.000	52.776	13.466	187.637	98.250	4.641	1.386	7.222	47.072	37.341
Departamento	512.252	151.738	8.180	225.788	94.980	6.408	3.969	5.958	909	1.895	12.427
Vivienda tradicional indígena (<i>Ruka, Pae Pae u otras</i>)	78	25	1	11	22	3	0	4	2	1	9
Pieza en casa antigua o conventillo	15.089	3.215	42	191	9.086	647	16	110	88	377	1.317
Mediagua o mejora	17.036	3.763	203	24	3.473	5.860	653	91	1.154	1.233	582
Rancho o choza	301	68	5	2	41	99	18	3	30	20	15
Vivienda precaria de materiales reutilizados	1.070	226	22	3	178	236	100	4	190	64	47
Móvil (carpa, casa rodante o similar)	75	14	0	1	7	23	8	1	12	0	9
Otro tipo de vivienda	2.187	996	39	16	483	438	26	19	33	66	71
LIBERTADOR GENERAL BERNARDO O'HIGGINS	269.009	176.189	5.139	7.563	32.427	26.402	1.614	462	2.075	14.033	3.105
Casa	243.708	167.986	4.775	597	28.450	23.513	1.117	262	1.560	12.834	2.614
Departamento	16.842	5.663	203	6.954	2.992	280	112	152	38	53	395
Vivienda tradicional indígena (<i>Ruka, Pae Pae u otras</i>)	3	1	0	1	0	0	0	0	0	1	0
Pieza en casa antigua o conventillo	488	81	2	4	278	57	4	1	9	46	6
Mediagua o mejora	7.228	2.263	144	5	623	2.356	330	39	374	1.021	73
Rancho o choza	280	81	8	2	24	79	13	1	32	32	8
Vivienda precaria de materiales reutilizados	272	71	1	0	30	67	24	1	44	32	2
Móvil (carpa, casa rodante o similar)	36	4	0	0	3	7	7	1	9	0	5
Otro tipo de vivienda	152	39	6	0	27	43	7	5	9	14	2

CONTINÚA ▶



REGIÓN Y TIPO DE VIVIENDA	CONDICIÓN DEL SITIO DONDE SE ENCUENTRA LA VIVIENDA										
	Total de hogares	Propiedad individual con título de dominio inscrito (pagado o pagándose)	Propiedad individual sin título de dominio inscrito	Copropiedad o condominio	Arrendado	Cedido por el propietario o empresa	Propiedad fiscal o municipal	Propiedad comunitaria	Ocupado de hecho	Propiedad en sucesión o en litigio	Ignorado
MAULE	302.599	215.088	6.563	1.261	31.289	27.440	1.449	539	1.418	11.428	6.124
Casa	285.294	207.922	6.177	144	28.728	23.895	1.103	180	1.181	10.222	5.742
Departamento	7.226	3.310	200	1.110	1.882	150	71	306	16	17	164
Vivienda tradicional indígena (<i>Ruka, Pae Pae u otras</i>)	2	0	0	0	1	1	0	0	0	0	0
Pieza en casa antigua o conventillo	211	34	1	0	97	51	0	0	2	13	13
Mediagua o mejora	9.027	3.552	163	6	475	3.097	239	48	193	1.089	165
Rancho o choza	285	90	4	0	13	109	9	2	6	43	9
Vivienda precaria de materiales reutilizados	284	88	10	1	27	89	7	1	14	32	15
Móvil (carpa, casa rodante o similar)	67	10	1	0	34	10	0	0	3	2	7
Otro tipo de vivienda	203	82	7	0	32	38	20	2	3	10	9
BIOBÍO	595.218	393.194	17.310	14.063	67.470	54.152	6.944	1.788	5.757	28.608	9.912
Casa	542.356	372.746	16.045	2.994	56.909	48.636	4.990	1.059	4.438	26.630	7.909
Departamento	38.919	15.161	511	11.053	8.767	650	361	571	111	204	1.530
Vivienda tradicional indígena (<i>Ruka, Pae Pae u otras</i>)	21	6	0	0	4	4	0	6	0	0	1
Pieza en casa antigua o conventillo	1.365	364	12	18	639	140	36	4	19	65	68
Mediagua o mejora	15.031	4.473	691	11	964	4.285	1.496	139	1.098	1.539	335
Rancho o choza	480	148	15	0	26	162	16	6	20	68	19
Vivienda precaria de materiales reutilizados	657	194	31	0	67	184	30	2	58	71	20
Móvil (carpa, casa rodante o similar)	57	11	0	0	12	9	6	0	5	1	13
Otro tipo de vivienda	332	91	5	7	82	82	9	1	8	30	17
LA ARAUCANÍA	286.830	192.083	8.016	3.815	31.490	24.237	1.261	1.222	1.875	19.442	3.389
Casa	273.278	187.365	7.762	336	28.791	23.245	1.028	1.095	1.685	18.913	3.058
Departamento	9.873	3.501	97	3.477	2.163	186	49	103	22	30	245
Vivienda tradicional indígena (<i>Ruka, Pae Pae u otras</i>)	49	26	6	0	1	6	0	1	1	3	5
Pieza en casa antigua o conventillo	545	128	2	0	317	49	1	2	5	16	25
Mediagua o mejora	2.349	784	122	1	142	609	155	17	116	369	34
Rancho o choza	253	102	11	0	7	57	12	2	18	37	7
Vivienda precaria de materiales reutilizados	304	116	15	0	13	52	12	2	23	66	5
Móvil (carpa, casa rodante o similar)	15	5	0	0	1	3	0	0	2	4	0
Otro tipo de vivienda	164	56	1	1	55	30	4	0	3	4	10

CONTINUA ▶

CUADRO 11.13: HOGARES POR CONDICIÓN DE TENENCIA DEL SITIO DE LA VIVIENDA, SEGÚN REGIÓN Y TIPO DE VIVIENDA

REGIÓN Y TIPO DE VIVIENDA	Total de hogares	CONDICIÓN DEL SITIO DONDE SE ENCUENTRA LA VIVIENDA										Propiedad en sucesión o en litigio	Ignorado
		Propiedad individual con título de dominio inscrito (pagado o pagándose)	Propiedad individual sin título de dominio inscrito	Copropiedad o condominio	Arrendado	Cedido por el propietario o empresa	Propiedad fiscal o municipal	Propiedad comunitaria	Ocupado de hecho				
LOS RÍOS	115.641	69.315	4.775	851	15.520	13.979	1.384	235	793	7.489	1.300		
Casa	110.322	67.593	4.650	144	14.192	13.383	1.041	206	659	7.278	1.176		
Departamento	3.263	1.309	32	699	967	82	40	15	6	23	90		
Vivienda tradicional indígena (<i>Ruka, Pae Pae u otras</i>)	8	6	1	0	0	1	0	0	0	0	0		
Pieza en casa antigua o conventillo	258	11	1	2	209	14	1	0	1	9	10		
Mediagua o mejora	1.425	308	63	2	101	391	277	7	110	146	20		
Rancho o choza	81	23	12	0	6	25	2	4	2	7	0		
Vivienda precaria de materiales reutilizados	177	43	16	0	14	53	7	2	14	24	4		
Móvil (carpa, casa rodante o similar)	5	0	0	0	1	3	0	0	1	0	0		
Otro tipo de vivienda	102	22	0	4	30	27	16	1	0	2	0		
LOS LAGOS	251.097	163.503	14.308	1.564	29.852	20.260	2.716	542	2.308	11.798	4.246		
Casa	241.510	160.224	14.059	368	26.910	19.578	2.418	444	1.934	11.592	3.983		
Departamento	6.585	2.609	65	1.174	2.259	147	40	94	6	42	149		
Vivienda tradicional indígena (<i>Ruka, Pae Pae u otras</i>)	17	7	2	1	3	1	0	1	1	1	0		
Pieza en casa antigua o conventillo	618	117	1	21	387	36	5	0	2	16	33		
Mediagua o mejora	1.782	404	146	0	189	385	177	2	303	117	59		
Rancho o choza	87	26	11	0	3	19	7	0	12	8	1		
Vivienda precaria de materiales reutilizados	251	47	22	0	17	54	39	0	47	20	5		
Móvil (carpa, casa rodante o similar)	11	5	0	0	2	2	0	0	1	1	0		
Otro tipo de vivienda	236	64	2	0	82	38	30	1	2	1	16		
AYSÉN DEL GENERAL CARLOS IBÁÑEZ DEL CAMPO	33.238	22.512	741	104	5.129	2.258	584	16	327	1.157	410		
Casa	32.478	22.252	727	52	4.932	2.176	534	13	275	1.123	394		
Departamento	381	117	0	50	153	21	28	3	0	1	8		
Vivienda tradicional indígena (<i>Ruka, Pae Pae u otras</i>)	2	1	0	0	1	0	0	0	0	0	0		
Pieza en casa antigua o conventillo	38	12	0	0	21	2	0	0	1	2	0		
Mediagua o mejora	254	98	10	1	16	41	16	0	40	25	7		
Rancho o choza	27	10	1	1	2	8	1	0	1	3	0		
Vivienda precaria de materiales reutilizados	41	19	3	0	0	3	2	0	10	3	1		
Móvil (carpa, casa rodante o similar)	3	1	0	0	0	1	1	0	0	0	0		
Otro tipo de vivienda	14	2	0	0	4	6	2	0	0	0	0		

CONTINÚA ▶



CUADRO 11.13: HOGARES POR CONDICIÓN DE TENENCIA DEL SITIO DE LA VIVIENDA, SEGÚN REGIÓN Y TIPO DE VIVIENDA

REGIÓN Y TIPO DE VIVIENDA	Total de hogares	CONDICIÓN DEL SITIO DONDE SE ENCUENTRA LA VIVIENDA									
		Propiedad individual con título de dominio inscrito (pagado o pagándose)	Propiedad individual sin título de dominio inscrito	Copropiedad o condominio	Arrendado	Cedido por el propietario o empresa	Propiedad fiscal o municipal	Propiedad comunitaria	Ocupado de hecho	Propiedad en sucesión o en litigio	Ignorado
MAGALLANES Y DE LA ANTÁRTICA CHILENA	50.994	34.672	622	216	7.222	3.211	2.229	129	147	1.534	1.012
Casa	49.163	34.038	603	79	6.823	3.074	1.902	39	123	1.530	952
Departamento	1.635	579	15	137	356	95	314	89	0	1	49
Vivienda tradicional indígena (<i>Ruka, Pae Pae u otras</i>)	2	0	0	0	2	0	0	0	0	0	0
Pieza en casa antigua o conventillo	40	11	0	0	20	0	0	0	0	1	8
Mediagua o mejora	59	19	1	0	8	20	5	0	1	2	3
Rancho o choza	25	1	0	0	0	2	2	0	20	0	0
Vivienda precaria de materiales reutilizados	8	3	0	0	1	2	0	0	2	0	0
Móvil (carpa, casa rodante o similar)	15	0	0	0	0	13	1	0	1	0	0
Otro tipo de vivienda	47	21	3	0	12	5	5	1	0	0	0

censo
>> 2012

Anexos



A

Alfabetismo: la condición de alfabetización se refiere a saber leer y escribir. Aquellas personas que sólo saben leer o sólo escribir, se consideran analfabetas, al igual que las personas que no poseen ninguno de ambos conocimientos.

Años de estudio aprobados: se refiere al número total de años de estudio que una persona haya aprobado efectivamente en la enseñanza formal.

B

Bienes y servicios del hogar: la consulta se refiere a la tenencia de bienes y servicios en cada hogar. Las categorías son:

- Teléfono fijo
- Vehículo motorizado de uso particular
- Internet
- Servicio doméstico

C

Categoría ocupacional: corresponde a la posición que ocupa el trabajador en relación con su vínculo de dependencia y/o subordinación con respecto al trabajo que desempeña actualmente. Los trabajadores pueden clasificarse en dos grandes grupos, trabajadores dependientes o independientes; las opciones censales fueron:

- **Trabajador/a asalariado/a:** personas que trabajan o tienen un empleo por el que reciben una remuneración básica que no depende directamente de los ingresos de la empresa para la que trabajan.
- **Trabajador/a de servicio doméstico:** es el trabajador asalariado de una vivienda particular que presta sus servicios para realizar quehaceres domésticos, ya sea pernoctando en la vivienda o sin pernoctar, conocidos también como puertas adentro o afuera.
- **Empleador/a, empresario/a o patrón/a:** es la persona

que trabaja por cuenta propia, para su negocio o empresa, o con uno o más socios, y cuya remuneración depende directamente de los beneficios de la producción de bienes y servicios del propio emprendimiento. Además, en virtud de su condición, debe tener contratado uno o más empleados bajo su dependencia.

• **Trabajador/a por cuenta propia o independiente:** es la persona que trabaja por cuenta propia (autoempleo), para su negocio o empresa, o con uno o más socios, y cuya remuneración depende directamente de los beneficios de la producción de bienes y servicios del propio emprendimiento. Además, en virtud de su condición, no tiene personal contratado bajo su dependencia.

• **Familiar no remunerado:** es la persona que tiene un trabajo sin remuneración en un negocio o empresa que es dirigido por un miembro del hogar u otro familiar.

Comuna de destino: corresponde a la comuna donde se traslada la persona, ya sea por trabajo o estudios.

Comuna de origen: corresponde a la comuna en donde se ubica la vivienda en la que vive la persona y se encuentra su residencia habitual.

Condición de actividad: se refiere a su condición respecto al mercado laboral, es decir, si se encuentra activo o inactivo económicamente. Las categorías son:

• **Población Económicamente Activa:** corresponde a todas aquellas personas mayores de 15 años que se encuentran realizando o en búsqueda de un trabajo salariado. Se divide en dos:

Ocupado: se considera ocupado a toda persona de 15 años o más que durante la semana anterior a la toma de la encuesta (semana de referencia) haya realizado algún tipo de acción remunerada. En términos censales las opciones podían ser:

- Trabajando por ingreso
- Tiene empleo, pero no está trabajando
- Trabajando para un familiar sin pago

Desocupado: personas actualmente sin trabajo, que buscaron trabajo en un período pasado reciente y actualmente están disponibles para trabajar.

- **Población No Económicamente Activa:** corresponde a toda aquella persona que no realiza ningún tipo de actividad remunerada y no se encuentra en búsqueda de ésta. En términos censales las razones fueron:

- Estudios
- Trabajo en quehaceres de su hogar
- Jubilado, pensionado o rentista
- Otra situación

Condición de ocupación del sitio de la vivienda: se busca obtener información acerca de la situación de tenencia del hogar sobre el sitio o terreno en que se encuentra emplazada la vivienda, independiente de la tenencia de la vivienda. En términos censales las categorías fueron:

- Propiedad individual con título de dominio inscrito
- Propiedad individual sin título de dominio inscrito
- Copropiedad o comunidad
- Arrendado
- Cedido por el propietario
- Propiedad fiscal o municipal
- Propiedad comunitaria
- Ocupado de hecho
- Propiedad en sucesión o en litigio

D

Desplazamiento: movimiento por motivo laboral o de estudio de una persona desde la comuna donde se ubica su residencia habitual a otro lugar. En términos censales dichos lugares fueron:

- En la comuna
- En otra comuna de la provincia
- En otra provincia
- En otra región

Discapacidad: las personas con discapacidad son aquellas que debido a un problema de salud permanente tienen mayor riesgo que la población en general de experimentar restricciones en la realización de tareas determinadas o participar en actividades correspondientes a determinadas funciones. Las opciones censales fueron:

- Dificultad física o de movilidad
- Mudez o dificultad en el habla
- Dificultad psiquiátrica, mental o intelectual
- Sordera o dificultad auditiva
- Ceguera o dificultad para ver

Disponibilidad y conexión del Servicio Higiénico (WC): busca conocer el tipo de conexión que tiene el WC, inodoro o letrina principal de la vivienda para la eliminación de desechos. Las opciones del cuestionario fueron:

- Conectado a red de alcantarillado
- Conectado a fosa séptica

- Sobre pozo negro
- Sobre acequia o canal
- Baño químico
- No tiene servicio higiénico

Dormitorio: habitaciones construidas con el fin de servir de dormitorios en la vivienda.

E

Edificación: estructura independiente y separada, construida o en construcción, que contiene una o más piezas, cubierta por un techo y delimitada por muros exteriores o muros divisorios.

- Es independiente, en cuanto la edificación es auto-sostenida.
- Es separada, en cuanto delimita un espacio cerrado respecto del exterior y de otras edificaciones.
- Las edificaciones pueden utilizarse con fines residenciales, productivos, comerciales o para suministrar servicios.
- Puede tener uno o más usos.

Estado civil: situación legal de la población de 15 años o más en relación a las leyes y costumbres matrimoniales del país, las clasificaciones censales son:

- Soltero/a: persona que no ha contraído matrimonio, de acuerdo con la ley vigente.
- Casado/a: persona que ha contraído matrimonio de acuerdo a la ley.
- Divorciado/a: persona a cuyo matrimonio se ha puesto término de acuerdo a la ley.
- Viudo/a: persona cuyo cónyuge ha fallecido.
- Anulado/a: persona cuyo matrimonio ha sido declarado nulo conforme a la ley.

Estado de hecho: situación de convivencia en pareja de una persona, sin importar los vínculos legales. Las opciones fueron:

- **Casado/a vive con su esposo/a:** persona que vive con su cónyuge legal.
- **Conviviente con pareja de distinto sexo:** persona que vive en pareja, y su situación no ha sido formalizada legalmente.
- **Conviviente con pareja del mismo sexo:** persona que vive en pareja con una persona de su mismo sexo.
- **No convive con pareja:** persona que puede convivir o no con otras personas, pero ninguna de ellas es su cónyuge o pareja.

Extranjero: persona con nacionalidad distinta al país de residencia. Para ser considerado como extranjero residente, en términos censales, la persona debe cumplir con el criterio de residencia habitual.

F

Fecundidad: es el estudio de la frecuencia de los nacimientos de hijos vivos, en relación a las mujeres en edad fértil, esto es, con edades entre 15-49 años de edad.

Fecundidad declarada: mujeres mayores de 15 años que respondieron a las preguntas sobre fecundidad.

Fecundidad no declarada: mujeres mayores de 15 años que no respondieron a las preguntas sobre fecundidad.

H

Hogar: una o más personas, unidas o no por vínculos de parentesco, que residen en una misma vivienda o en parte de ella, y usan o se benefician de un mismo presupuesto para alimentación y servicios básicos. Para ser definido como tal, los habitantes de un hogar deben cumplir las siguientes condiciones simultáneamente:

- Residir habitualmente en la vivienda
- Beneficiarse del mismo presupuesto para alimentación y servicios básicos. (Basta que uno solo de estos presupuestos esté separado para ser considerados como hogares distintos dentro de una misma vivienda).

I

Idiomas: se refiere a la habilidad de mantener una conversación con otra persona utilizando un idioma. Es un indicador del conocimiento que la persona tiene de ese idioma, por lo que esta pregunta fue formulada en dichos términos. Las opciones fueron:

- No puede hablar
- Español
- Mapudungún
- Aymara
- Quechua
- Rapa Nui
- Inglés
- Otro

Índice de masculinidad: índice demográfico que expresa la razón de hombres frente a mujeres expresado en porcentaje.

Informante idóneo: es aquella persona, hombre o mujer, residente habitual de la vivienda, de 18 años o más, que esté en condiciones para contestar la información del cuestionario censal por todas las personas que están ausentes al momento del censo. El servicio doméstico puertas adentro no es informante idóneo, ya que es posible que dicha persona desconozca información importante sobre los integrantes del hogar, o bien tenga prohibición de informar sobre este punto. Esto no quiere decir que la persona no sea integrante del hogar, lo cual dependerá del criterio de residencia habitual.

J

Jefe de hogar: es la persona, hombre o mujer, reconocida como tal por los miembros del hogar.

M

Materiales de construcción predominantes en el piso: corresponde al insumo principal con el que fue construido total o mayoritariamente el piso, y se clasificaron en siete categorías:

- Parquet, madera, piso flotante o similar
- Cerámico, flexit o similar
- Alfombra o cubre piso
- Baldosa de cemento
- Radier
- Enchapado de cemento
- Tierra

Materiales de construcción predominantes en la cubierta exterior del techo: corresponde al insumo principal con el que fue construido total o mayoritariamente la cubierta exterior del techo, y se clasificaron en siete categorías:

- Tejas o tejuela (arcilla, metálica, cemento, madera, asfáltica)
- Losa hormigón
- Planchas metálicas (zinc, cobre, etc.) o fibrocemento (pizarreño)
- Fonolita o plancha de fieltro embreado
- Paja, coirón, totora, o caña
- Materiales precarios o de desecho
- Sin cubierta en el techo

Materiales de construcción predominantes en las paredes exteriores: corresponde al insumo principal con el que fueron construidas total o mayoritariamente las paredes exteriores, y se clasificaron en seis categorías:

- Hormigón armado
- Albañilería (bloque de cemento, piedra o ladrillo)
- Tabique forrado por ambas caras (madera, lata u otro)
- Tabique sin forro interior (madera u otro)
- Adobe, barro, quinchá, pirca u otro artesanal tradicional
- Materiales precarios o de desecho

Medio de eliminación de basura: principal medio por el cual se descarta basura o desechos sólidos desde la vivienda. Las opciones fueron:

- La recogen los servicios de aseo
- La entierra y/o quema
- La deja en terreno erizado quebrada o zanja
- La tira a río, laguna o mar
- Otra

Migración: movimiento de población que cruza un límite territorial definitorio involucrando un cambio de residencia en un período de tiempo determinado.

N

Nacionalidad: vínculo jurídico entre una persona y un estado.

Nivel educacional más alto cursado: se refiere a un nivel de enseñanza reconocida como formal por el Ministerio de Educación, entregando la posibilidad de continuar a grados superiores, así como también pueden estar orientados al ingreso en el mercado laboral. Los niveles educacionales medidos en el Censo 2012 fueron:

• **Nunca asistió:** personas que nunca han asistido o no han comenzado su proceso educativo.

• **Jardín infantil/sala cuna:** nivel de educación formal que atiende integralmente a niños desde el fin del período de descanso post natal de la madre hasta el ingreso a Pre-kínder y Kínder (hasta los 3 años).

• **Kínder/Pre-kínder:** nivel de educación formal que atiende a niños en primer (pre-kínder) y segundo (kínder) nivel de transición hasta el ingreso a la educación básica (desde los 3 años).

• **Básica, primaria o preparatoria:** educación formal desde 1° a 8° básico. No tiene requisitos previos obligatorios. La edad de ingreso es 6 años cumplidos al 31 de marzo del año escolar correspondiente. La educación primaria o preparatoria responde al mismo nivel de formación pero en el sistema antiguo (vigente hasta 1965). Este sistema tenía una duración de seis años.

• **Media Científico Humanista o Humanidades:** educación formal que sigue a la educación básica, la cual es requisito para ésta. Dura cuatro años y está orientada a la profundización de áreas de la formación general de interés de los estudiantes de preparación para la educación superior. Actualmente dura cuatro años. Las Humanidades corresponden al mismo nivel educacional dentro del sistema antiguo, la que tenía una duración de seis años.

• **Media Técnico Profesional, Comercial, Industrial o Normalista:** nivel educacional que atiende a la población escolar que haya finalizado el nivel de educación básica orientada a la formación en especialidades técnicas definidas en términos de perfiles de egreso en diferentes sectores económicos de interés de los alumnos con el objetivo de ingresar al mercado laboral.

• **Técnico de Nivel Superior:** carreras de Educación Superior Técnica. Se trata de programas concebidos con el objetivo de impartir a los participantes destrezas técnico-vocacionales avanzadas. Estos programas se caracterizan por tener un componente práctico, estar orientados a ocupaciones específicas y preparar al estudiante para el mercado del trabajo. Estas carreras son dictadas por universidades, institutos profesionales y centros de formación técnica. El ingreso a programas de este nivel requiere la satisfactoria conclusión de la Educación Media.

• **Profesional:** carreras de Educación Superior de tipo Profesional en las que se imparte al participante aptitudes académicas básicas o competencias profesio-

nales. Estos programas conducen a un primer grado/título universitario o a una acreditación equivalente. Son dictados por universidades e institutos profesionales y para ingresar se requiere la satisfactoria conclusión de la Educación Media.

• **Postítulo:** programas de especialización dictados a profesionales. Su duración es inferior al Magíster.

• **Magíster:** grado que se otorga al alumno de una universidad que ha aprobado un programa de estudios de profundización en una o más de las disciplinas de que se trate. Para optar al grado de Magíster se requiere tener grado de Licenciado o un título profesional cuyo nivel y contenido de estudios sean equivalentes a los necesarios para obtener el grado de Licenciado.

• **Doctorado:** máximo grado que puede otorgar una universidad. Se confiere al alumno que ha obtenido un grado de Licenciado y Magíster en la respectiva disciplina y que ha aprobado un programa superior de estudios y de investigación, y acredita que quien lo posee tiene capacidad y conocimientos necesarios para efectuar investigaciones.

Número de hogares en la vivienda: corresponde al número de hogares que conviven en la misma vivienda.

O

Orden de nacimiento: corresponde al orden en que nacieron los hijos nacidos vivos y que fue informado por la madre, (mujer de 15 años o más).

Origen de la energía eléctrica: principal medio de abastecimiento de electricidad de la vivienda. Las opciones fueron:

- Red pública
- Generador con diésel o bencina
- Placa solar
- Eólico (viento)
- Otro
- No tiene energía eléctrica

Origen del agua: principal fuente de acceso al agua que se utiliza en la vivienda para uso doméstico. Las opciones fueron:

- Red pública
- Pozo o noria
- Camión aljibe
- Río, vertiente, estero, canal, lago, etc.

P

Persona que más aporta a la mantención del hogar: miembro del hogar cuya contribución al mismo en dinero o especies es la más alta de entre todos quienes lo componen.

Pertenencia a pueblo indígena: se refiere a la pertenencia o no de la persona a algún pueblo indígena (originario), a través de su libre declaración y de

acuerdo con su propia auto identificación. Para efectos censales no fue necesario estar inscrito en los registros de Conadi para auto identificarse como indígena. Los pueblos originarios por los que se consultó fueron:

- Mapuche
- Aymara
- Rapa Nui
- Likan Antai
- Quechua
- Colla
- Diaguaita
- Kawésqar
- Yagán o Yámana
- Otro

Práctica de reciclaje: corresponde a los hogares en los que habitualmente se practica la reutilización de desechos orgánicos y/o la separación de los desperdicios según el tipo de material para un posterior reciclaje. En el Censo 2012 se consultó por la realización de:

- **Compostaje:** tierra de hoja o abono; (procedimiento por el cual se degrada la basura orgánica y se transforma en un abono natural llamado compost, rico en nutrientes).
- **Separa la basura para reciclaje:** clasificación de la basura en una o más categorías para su reutilización. Por ejemplo, latas, vidrios, papeles y cartones, plásticos, basura orgánica, etc. La basura puede ser recogida por los servicios de aseo o dejada por los miembros del hogar en contenedores especiales para estos fines ubicados en lugares públicos.

Promedio de hijos por mujer: corresponde al cociente entre el número de hijos y el total de mujeres con fecundidad declarada.

R

Relación de parentesco con el jefe de hogar:

vínculo de parentesco que tienen los miembros del hogar respecto del jefe o jefa del mismo. Esta relación puede ser sanguínea, legal o consensuada entre las personas. Las categorías son las siguientes:

- **Espos/a o cónyuge:** pareja legalmente constituida a través de la institución del matrimonio.
- **Conviviente o pareja:** pareja de hecho.
- **Hijo/a de ambos:** se asigna este parentesco a los hijos consanguíneos, reconocidos legalmente o adoptivos o en proceso de adopción, siempre que el padre y madre correspondan al jefe(a) de hogar y a su cónyuge o pareja.
- **Hijo/a sólo del jefe(a):** se asigna este parentesco a los hijos consanguíneos, adoptivos o en proceso de adopción, pero que sean sólo del jefe(a) de hogar. También se incluye a los hijos del jefe(a) de hogar, cuando éste(a) no vive con pareja y, por lo tanto, el otro progenitor no pertenece al hogar.
- **Hijo/a sólo del cónyuge o pareja:** se asigna este parentesco a los hijos/as consanguíneos, adoptivos o en

proceso de adopción que son sólo del esposo/a o de la pareja del jefe/a de hogar.

- **Hermano/a:** hijo/a de los mismos padres que el jefe/a de hogar. También puede ser hijo/a sólo del mismo padre o sólo de la misma madre.
- **Padre/madre:** progenitor/a del jefe/a de hogar, ya sea por consanguinidad, reconocimiento legal o adopción.
- **Cuñado/a:** hijo/a de los mismos padres que el cónyuge o pareja del jefe/a de hogar o cónyuge o pareja del hermano/a del jefe/a de hogar.
- **Suegro/a:** progenitor/a del cónyuge o pareja del jefe/a de hogar.
- **Yerno/nuera:** cónyuge o pareja del hijo/a del jefe/a de hogar.
- **Nieto/a:** hijo/a del hijo/a del jefe/a de hogar.
- **Abuelo/a:** padre o madre de uno de los progenitores del jefe/a de hogar.
- **Otro pariente:** se asigna este parentesco a aquellos familiares del jefe/a de hogar que no han sido considerados en los ítems anteriores. Por ejemplo: primos, tíos, sobrinos.
- **No pariente:** se asigna esta relación de parentesco a todas las personas no familiares del jefe/a de hogar que son miembros del hogar. Se exceptúa de esta categoría el servicio doméstico, que se clasifica en categoría separada.
- **Servicio doméstico puertas adentro:** trabajador/a de casa particular remunerado/a que presta sus servicios domésticos pernoctando en la vivienda.

Religión o credo: creencia religiosa que declara o no cada persona. Las opciones censales fueron:

- Católica
- Evangélica o Protestante
- Judía
- Musulmana
- Mormón
- Ortodoxa
- Budista
- Fe Bahá'í
- Testigo de Jehová
- Espiritualidad Indígena
- Otra
- Ninguna

Residencia habitual: es el lugar donde la persona ha residido la mayor parte de los últimos doce meses o tiene la intención de permanecer la mayor parte de los próximos doce meses, con excepción de las ausencias por motivos laborales o de vacaciones.

S

Sobrevivencia declarada: mujeres de 15 años o más que respondieron a la pregunta sobre número de hijos que están vivos actualmente (a la fecha de realización del censo).

Sobrevivencia no declarada: mujeres de 15 años o más que no respondieron a la pregunta sobre número de hijos que están vivos actualmente.

T

Tasa de participación: se define la tasa de participación como el cociente entre la Población Económicamente Activa y la Población Total de 15 años.

Tenencia de la vivienda: corresponde a la situación de propiedad que tiene el hogar sobre la vivienda en que reside. Las categorías fueron siete:

- Propia totalmente pagada
- Propia pagándose
- Arrendada
- Cedida por trabajo o servicio
- Cedida por un pariente o amigo
- Ocupada de hecho
- Propiedad en sucesión o en litigio

Tipos de vivienda:

• **Casa:** es la vivienda permanente con entrada directa desde la calle, jardín o terreno. Pueden ser casas pareadas o no pareadas, dependiendo si comparte o no muros con otras casas.

• **Departamento en edificio:** es la vivienda ubicada en un edificio, que cuenta con una entrada independiente desde un pasillo, escala u otro espacio común. Puede ser de dos tipos:

Departamento en edificio sin ascensor: es una vivienda ubicada en un edificio a la que se accede mediante rampas o escaleras y pasillos; el edificio no posee ascensor. Generalmente tienen no más de cinco pisos.

Departamento en edificio con ascensor: se considera que el edificio tiene ascensor, independiente de su uso.

• **Vivienda tradicional indígena:** es una vivienda que por sus materiales de construcción, diseño u otras características se identifica con una cultura indígena.

• **Pieza en casa antigua o conventillo:** es una pieza o conjunto de piezas que constituyen una vivienda independiente, están ubicadas a lo largo de un pasillo de uso común y tiene servicios higiénicos compartidos.

• **Mediagua o mejora:** es una construcción de material ligero (generalmente madera) de carácter semi-permanente. Normalmente está compuesta por una o dos piezas, generalmente con piso de tierra o madera. El techo puede tener más de una caída y los servicios higiénicos (WC) generalmente están ubicados al exterior de la vivienda.

• **Rancho o choza:** es una construcción típicamente rural de material ligero (barro empajado, totora, quincha, pirca, etc.), separada e independiente.

• **Vivienda precaria de materiales reutilizados:** vivienda construida con materiales de desecho.

• **Móvil:** es cualquier tipo de alojamiento construido para ser transportado (como, por ejemplo, una carpa o

una casa rodante) o que constituye una unidad móvil (como lancha, bote, vagón de ferrocarril, remolque, yate, buque, etc.) utilizado como local de habitación en el momento del censo.

• **Otro tipo de vivienda particular:** en esta categoría se incluyen todos los otros tipos de vivienda no individualizados anteriormente. En general se trata de edificaciones que tienen otros propósitos (por ejemplo: bodegas, graneros, garajes, almacenes, etc.) o lugares (tales como cuevas), usados para alojamiento permanente o temporal de personas.

U

Último curso aprobado: corresponde al número de años aprobados respectivos para completar cada nivel, los cuales pueden variar en caso de reformas educacionales o situaciones excepcionales.

Uso de combustible: utilización de diferentes tipos de combustibles en el hogar para realizar actividades propias del mismo, tales como cocinar, para el sistema de agua caliente y la calefacción. Las categorías son:

- Gas
- Parafina o petróleo
- Leña o derivados
- Carbón
- Electricidad
- Energía solar
- Otro
- No usa combustible
- No tiene sistema

Uso de Internet: se refiere a la habilidad y conocimiento de las personas para realizar actividades básicas y de uso cotidiano de un computador. Se consultó si las personas son capaces:

- Buscar información en Internet
- Escribir y enviar un correo electrónico.

V

Vivienda: es una edificación, o parte de ella, construida, convertida o dispuesta para el alojamiento permanente o temporal de personas, así como cualquier clase de albergue, ocupado como lugar de alojamiento. También una vivienda puede estar compuesta por un conjunto de edificaciones.

• Para ser considerada como tal, la vivienda debe estar separada de otras y contar con un acceso independiente.

• Separada de otras viviendas, en cuanto está rodeada de paredes, muros, tapias o cualquier elemento divisorio que delimite el espacio de residencia.

- Acceso independiente, para que sus ocupantes puedan ingresar a ella sin necesidad de transitar por recintos que pertenezcan a otra vivienda (pasillo, living, comedor, cocina, dormitorios, etc.), por ende no se interrumpe la privacidad de los moradores de otra vivienda. El acceso independiente puede ser directamente desde la calle o a través de un patio, corredor, pasillo, escalera o galería de uso común.

Vivienda colectiva: es toda vivienda utilizada como lugar de alojamiento por un conjunto de personas generalmente sin relación de parentesco que hacen vida en común por razones de salud, trabajo, religión, estudio, disciplina, etc.

- Una vivienda que tiene seis o más pensionistas es considerada como residencial o pensión y se clasifica como vivienda colectiva.
- Las colonias, campamentos, comunidades u otras agrupaciones de veraneo, vacaciones, descanso o recreación que estén conformadas por casas, cabinas o cabañas independientes, ubicadas en un mismo recinto y que no son de propiedad individual, se consideran una vivienda colectiva.

Vivienda desocupada: son aquellas viviendas particulares que no tienen indicios de estar habitadas durante el período de levantamiento censal. El cuestionario pregunta por los motivos de desocupación, distinguiendo aquellas viviendas que:

- Son de uso temporal
- Están dispuestas para arriendo o venta
- Abandonadas o cerradas
- Otros

Vivienda ocupada: la condición de ocupación de la vivienda se refiere a la existencia de habitantes, estén o no presentes en el momento en que fue visitada por el censista.

Vivienda particular: es una vivienda habitada, o susceptible de ser habitada por una persona que vive sola o por un grupo de personas que constituyen uno o más hogares. Para efectos censales, también se entiende como vivienda particular cualquier lugar ocupado para alojamiento, sin importar su estructura o los materiales empleados para su construcción.

Cuestionario Censal



CUESTIONARIO CENSAL VIVIENDAS PARTICULARES

FECHA ENTREVISTA

Día Mes

A. IDENTIFICACIÓN

NÚMERO DE PORTAFOLIO

Copie aquí el número del portafolio:

Traspase este número a cada cuestionario

VIVIENDA N°

HOGAR N°

Si este Cuestionario es continuación del anterior rellene aquí

CONTINUACIÓN

Los datos que el INE solicita son CONFIDENCIALES. El Artículo 29, Ley 17.374, establece el SECRETO ESTADÍSTICO.

Tipo: Nombre de Calle o Camino:

N°: N° o letra de block, torre u otro: Piso N°: N° o letra de casa, pieza o depto.:

USE SÓLO EL LÁPIZ Y LA GOMA ENTREGADOS, NO ACENTÚE LAS PALABRAS, NO TACHE, ESCRIBA CON ESTE TIPO DE LETRAS Y NÚMEROS

A B C D E F G H I J K L M N Ñ O P Q R S T U V W X Y Z 0 1 2 3 4 5 6 7 8 9

CORRECTO Marque así:

INCORRECTO No marque así:

B. DATOS DE LA VIVIENDA

1 LA VIVIENDA ESTÁ:

A. OCUPADA

- Con moradores presentes 1
- Con moradores presentes ya censados (complete hasta P. 8 y termine el cuestionario) 2
- Con moradores ausentes 3

B. DESOCUPADA

(Complete P. 2 y termine el cuestionario)

- Con uso temporal 4
- Dispuesta para arriendo o venta 5
- Abandonada/cerrada 6
- Otro 7

2 INDIQUE EL TIPO DE VIVIENDA:

A. VIVIENDA PARTICULAR

- Casa no pareada (independiente) 1
- Casa pareada 2
- Departamento en edificio con ascensor 3
- Departamento en edificio sin ascensor 4
- Vivienda tradicional indígena (Ruka, Pae Pae u otras) 5
- Pieza en casa antigua o en conventillo 6
- Mediagua o mejora 7
- Rancho o choza 8
- Vivienda precaria de materiales reutilizados 9
- Móvil (carpa, casa rodante o similar) 10
- Otro tipo de vivienda particular 11

B. VIVIENDA COLECTIVA

- Ejemplo: residencial, pensión, hogar de ancianos, etc 12

Si la vivienda es Colectiva, aplique a cada uno de sus miembros el Cuestionario de Vivienda Colectiva.

3 CUÁL ES EL MATERIAL DE CONSTRUCCIÓN PREDOMINANTE..

3A. EN LAS PAREDES EXTERIORES:

- Hormigón Armado 1
- Albañilería (bloque de cemento, piedra o ladrillo) 2
- Tabique forrado por ambas caras (madera, lata u otro) 3
- Tabique sin forro interior (madera u otro) 4
- Adobe, barro, quincha, pirca u otro artesanal tradicional 5
- Materiales precarios o de desecho 6

3B. EN LA CUBIERTA EXTERIOR DEL TECHO:

- Tejas o tejuela (arcilla, metálica, cemento, madera, asfáltica) 1
- Losa hormigón 2
- Planchas metálicas (zinc, cobre, etc.) o fibrocemento (pizarreño) 3
- Fonolita o plancha de fieltro embreado 4
- Paja, coirón, totora o caña 5
- Materiales precarios o de desecho 6
- Sin cubierta en el techo 7

3C. EN EL PISO:

- Parquet, madera, piso flotante o similar 1
- Cerámico, flexit o similar 2
- Alfombra o cubrepiso 3
- Baldosa de cemento 4
- Radier 5
- Enchapado de cemento 6
- Tierra 7

4 ¿CUÁNTOS DORMITORIOS TIENE ESTA VIVIENDA?

5 EL AGUA QUE USA ESTA VIVIENDA PROVIENE PRINCIPALMENTE DE:

- Red pública 1
- Pozo o noria 2
- Camión aljibe 3
- Río, vertiente, estero, canal, lago, etc. 4

6 EL SERVICIO HIGIÉNICO (WC) PRINCIPAL DE ESTA VIVIENDA ES O ESTÁ:

- Conectado a red de alcantarillado 1
- Conectado a fosa séptica 2
- Sobre pozo negro 3
- Sobre acequia o canal 4
- Baño químico 5
- No tiene servicio higiénico 6

7 LA ELECTRICIDAD DE ESTA VIVIENDA PROVIENE PRINCIPALMENTE DE:

- Red pública 1
- Generador con diesel o bencina 2
- Placa Solar 3
- Eólico (viento) 4
- Otro 5
- No tiene energía eléctrica 6

8 ¿CUÁL ES EL PRINCIPAL MEDIO DE ELIMINACIÓN DE BASURA DE ESTA VIVIENDA?

- La recogen los servicios de aseo 1
- La entierra y/o quema 2
- La deja en terreno eriazos, quebrada o zanja 3
- La tira a río, laguna o mar 4
- Otra 5

9 ¿CUÁNTAS PERSONAS RESIDEN HABITUALMENTE EN ESTA VIVIENDA?

10 DE ESTAS PERSONAS, ¿EXISTE MÁS DE UN GRUPO O PERSONA QUE TENGA GASTOS SEPARADOS PARA ALIMENTACIÓN O SERVICIOS BÁSICOS?

Sí 1 No 2 → Pase a P. 11

Registre cantidad:

CADA GRUPO DE PERSONAS IDENTIFICADO ES UN HOGAR QUE DEBE REGISTRAR SUS DATOS EN CUESTIONARIOS SEPARADOS



C. DATOS DEL HOGAR

SI HAY MÁS DE UN HOGAR

- Las próximas preguntas se refieren sólo al hogar del informante. Utilice un cuestionario adicional para cada uno de los restantes hogares.
- En cada cuestionario adicional repita el número de portafolio y vivienda de éste y enumere el siguiente hogar en orden correlativo, luego marque el casillero "continuación" y pase a la sección "C. Datos del hogar".

11 LA VIVIENDA QUE OCUPA ESTE HOGAR ES:

Propia totalmente pagada	1
Propia pagándose	2
Arrendada	3
Cedida por trabajo o servicio	4
Cedida por un pariente o amigo	5
Ocupada de hecho	6
Propiedad en sucesión o en litigio	7

12 EN ESTE HOGAR, ¿HABITUALMENTE:

	Sí	No
a. Hace compostaje, tierra de hoja, abono?	1	2
b. Separa su basura para reciclaje?	1	2

13 ESTE HOGAR, ¿CUENTA CON ALGUNO DE LOS SIGUIENTES BIENES O SERVICIOS?

	Sí	No
a. Teléfono fijo	1	2
b. Vehículo motorizado de uso particular	1	2
c. Servicio doméstico	1	2
d. Internet	1	2

14 ¿CUÁNTAS PIEZAS USA ESTE HOGAR EXCLUSIVAMENTE COMO DORMITORIO?

15 ¿CUÁL ES EL COMBUSTIBLE USADO HABITUALMENTE PARA COCINAR?

16 ¿CUÁL ES EL COMBUSTIBLE USADO HABITUALMENTE PARA EL SISTEMA DE AGUA CALIENTE?

17 ¿CUÁL ES EL COMBUSTIBLE USADO HABITUALMENTE PARA CALEFACCIÓN?

CÓDIGOS DE RESPUESTA

- 1 Gas
- 2 Parafina o Petróleo
- 3 Leña o derivados
- 4 Carbón
- 5 Electricidad
- 6 Energía solar
- 7 Otro
- 8 No usa combustible o no tiene sistema

18 SU HOGAR, ¿BAJO QUÉ CONDICIÓN OCUPA EL SITIO DONDE ESTÁ SU VIVIENDA?

Propiedad individual con título de dominio inscrito (pagado o pagándose)	1	Propiedad fiscal o municipal	6
Propiedad individual sin título de dominio inscrito	2	Propiedad comunitaria	7
Copropiedad o condominio	3	Ocupado de hecho	8
Arrendado	4	Propiedad en sucesión o en litigio	9
Cedido por el propietario o empresa	5		

D. REGISTRO DE RESIDENTES HABITUALES

- Enumere a todas las personas que conforman el hogar y que **residen habitualmente en la vivienda, estén presentes o no al momento de la entrevista.**
- Comience **por el jefe o jefa de hogar.** Para las restantes personas use los códigos de parentesco con el jefe o jefa de hogar que aparecen al costado.
- No olvide incluir a todos los **niños y niñas, bebés recién nacidos y personas mayores.** Al finalizar el listado marque a la persona que más aporta a la mantención del hogar.

Nº Línea	Nombre de pila	Presente		¿Cuál es el parentesco con el Jefe o Jefa de Hogar? (Usar Códigos)	Marcar persona que más aporta a la mantención del hogar. (Debe marcar SÓLO una)	CÓDIGOS DE PARENTESCO CON EL JEFE O JEFA DE HOGAR
		Sí	No			
1.		1	2	0 1	1	01 Jefe/a de Hogar
2.		1	2		2	02 Espos/a o cónyuge
3.		1	2		3	03 Conviviente o pareja
4.		1	2		4	04 Hijo/a de ambos
5.		1	2		5	05 Hijo/a sólo del Jefe/a
6.		1	2		6	06 Hijo/a sólo del cónyuge o pareja
7.		1	2		7	07 Hermano/a
8.		1	2		8	08 Padre/Madre
9.		1	2		9	09 Cuñado/a
						10 Suegro/a
						11 Yerno/Nuera
						12 Nieto/a
						13 Abuelo/a
						14 Otro pariente
						15 No pariente
						16 Servicio doméstico puertas adentro

Independiente de su nacionalidad, ¿hay alguna persona presente que resida habitualmente fuera de Chile?

Sí	1	→ ¿Cuántos?	Para estas personas debe llenar el Cuestionario de personas No Residentes en Chile.
No	2	→	Si estas personas fueron registradas en este cuestionario, sus datos deben ser borrados completamente.

He anotado las siguientes personas (leer en voz alta nombres) ¿alguna de estas personas reside habitualmente en otra vivienda?

Sí	1	No	2	Si la respuesta es SÍ, borrar esa persona.
----	---	----	---	--

¿Hay alguna persona que no haya anotado y que resida aquí habitualmente, pero que no se encuentre en este momento por vacaciones, trabajo, enfermedad u otra causa?

Sí	1	No	2	Si la respuesta es SÍ, registrar esas personas.
----	---	----	---	---

Indique el total de hombres y mujeres que residen habitualmente en el hogar. No olvide niños, niñas, bebés y personas mayores.

TOTAL DE RESIDENTES EN EL HOGAR

Hombres	Mujeres	Total
+	=	



RECUERDE: Si en este hogar hay más de nueve (9) personas que residen habitualmente, continúe con el registro de Residentes Habituales en otro cuestionario. Para cada persona que reside habitualmente completar una hoja "E. Residentes Habituales".

E. RESIDENTES HABITUALES

N° LÍNEA	NOMBRE DE PILA
----------	----------------

PARA TODAS LAS PERSONAS

19 SEXO

Hombre 1 Mujer 2

20 ¿CUÁNTOS AÑOS CUMPLIDOS TIENE?

- Si la persona aún no cumple 1 año, anote 00.

- Si la persona tiene 1 a 99 años anote 01, 05, 10, 19, 43, ..., 99.

- Si la persona tiene 100 años o más, complete las cifras faltantes

1

21 ¿CUÁL ES SU NACIONALIDAD? (SE PUEDE MARCAR MÁS DE UNA OPCIÓN)

Chilena 1

Otra nacionalidad 2
(especifique cuál) →

22 ¿EN QUÉ COMUNA O PAÍS VIVÍA USTED EN ABRIL DE 2007?

Aún no nació 1

En esta comuna 2

En otra comuna. Anote comuna 3

En otro país. Anote país 4

23 CUANDO USTED NACIÓ, ¿EN QUÉ COMUNA O PAÍS VIVÍA SU MADRE?

En esta comuna 1

En otra comuna. Anote comuna 2

En otro país. Anote país 3

Si marcó 3, ¿En qué año Ud. llegó al país?

24 ¿SE CONSIDERA PERTENECIENTE A ALGÚN PUEBLO INDÍGENA (ORIGINARIO)?

Sí 1 No 2 → **Pase a P. 26**

25 ¿A CUÁL PERTENECE?

Mapuche 1	Colla 6
Aymara 2	Diaguíta 7
Rapa Nui 3	Kawésqar 8
Likan Antai 4	Yagán o Yámana 9
Quechua 5	Otro (especifique) 10

26 ¿EN QUÉ IDIOMAS PUEDE TENER UNA CONVERSACIÓN? (SE PUEDE MARCAR MÁS DE UNA OPCIÓN)

No puede hablar ... 1	Quechua ... 5
Español 2	Rapa Nui ... 6
Mapudungún ... 3	Inglés 7
Aymara 4	Otro 8

27 ¿SABE UD. LEER Y ESCRIBIR?

Sí 1 No 2

28 ¿CUÁL ES EL NIVEL EDUCACIONAL MÁS ALTO CURSADO POR USTED?

Nunca asistió 1	} Pase a P. 32
Jardín Infantil / Sala Cuna 2	
Kinder / Pre-Kinder 3	
Diferencial 4	
Básica, Primaria o Preparatoria 5	
Media Científico Humanista o Humanidades 6	
Media Técnico Profesional, Comercial, Industrial o Normalista 7	
Técnico de Nivel Superior 8	
Profesional 9	
Postítulo 10	
Magister 11	
Doctorado 12	

29 ¿COMPLETÓ EL NIVEL EDUCACIONAL ANTERIORMENTE DECLARADO?

Sí 1 No 2

30 EN ESE NIVEL EDUCACIONAL, ¿CUÁL FUE EL ÚLTIMO CURSO QUE APROBÓ? (SI LA PERSONA CURSA PRIMER AÑO DEL NIVEL, MARQUE 0)

0 1° 2° 3° 4° 5° 6° 7° 8°

31 ¿ESTUDIA ACTUALMENTE EN ALGUNO DE LOS NIVELES EDUCACIONALES ANTERIORMENTE EXPUESTOS?

Sí 1 No 2

32 ¿PUEDE REALIZAR ALGUNA DE LAS SIGUIENTES ACTIVIDADES SIN AYUDA?

	Sí	No
a. Buscar información en Internet	1	2
b. Escribir y enviar un correo electrónico	1	2

33 ¿TIENE USTED ALGUNA DE LAS SIGUIENTES CONDICIONES PERMANENTES?

	Sí	No
a. Dificultad física y/o de movilidad ..	1	2
b. Mudez o dificultad en el habla	1	2
c. Dificultad psiquiátrica, mental o intelectual	1	2
d. Sordera o dificultad auditiva incluso usando audífonos	1	2
e. Ceguera o dificultad para ver incluso usando lentes	1	2

PARA TODAS LAS PERSONAS DE 15 AÑOS O MÁS

34 ¿CUÁL ES SU ESTADO CIVIL ACTUAL (LEGAL)?

Soltero/a 1	Viudo/a 4
Casado/a 2	Anulado/a 5
Divorciado/a ... 3	

35 ¿ACTUALMENTE CUÁL ES SU ESTADO DE HECHO?

Casado/a vive con su esposo/a	1
Conviviente con pareja de distinto sexo	2
Conviviente con pareja del mismo sexo	3
No convive con pareja	4

36 ¿CUÁL DE ESTAS ALTERNATIVAS DESCRIBE MEJOR SU SITUACIÓN LABORAL ACTUAL?

Trabajando por ingreso	1
Tiene empleo, pero no está trabajando	2
Trabajando para un familiar sin pago	3
Estudiando (Pase a P. 38)	4
Sin trabajo y está buscando	5
En quehaceres de su hogar	6
Jubilado, pensionado o rentista	7
Otra situación	8

37 EN ESTE TRABAJO USTED ES:

Trabajador asalariado	1
Trabajador de servicio doméstico	2
Empleador, empresario o patrón	3
Trabajador por cuenta propia o independiente ...	4
Familiar no remunerado	5

38 ¿EN QUÉ COMUNA USTED ESTUDIA O REALIZA SU TRABAJO REMUNERADO?

En esta comuna, en la vivienda	1
En esta comuna, fuera de la vivienda	2
En varias comunas	3
En otra comuna (anote comuna)	4

39 ¿CUÁL ES SU RELIGIÓN O CREDO?

Católica 1	Budista 7
Evangélica o Protestante ... 2	Fe Bahá'í 8
Judía 3	Testigo de Jehová. . 9
Musulmana ... 4	Espiritualidad Indígena 10
Mormón 5	Otra 11
Ortodoxa 6	Ninguna 12

SÓLO PARA MUJERES DE 15 AÑOS O MÁS

40 ¿CUÁNTAS HIJAS E HIJOS NACIDOS VIVOS HA TENIDO USTED EN TOTAL?

Cantidad

Si contesta ninguno anote 0, continuar con la siguiente persona del hogar

41 ¿CUÁNTOS HIJOS/AS ESTÁN VIVOS ACTUALMENTE?

Cantidad

42 ¿EN QUÉ MES Y AÑO NACIÓ SU ÚLTIMO HIJO/A NACIDO VIVO?

Mes Año





CUESTIONARIO CENSAL VIVIENDAS COLECTIVAS CENSO 2012

NÚMERO DE PORTAFOLIO

Copie aquí el número del Portafolio

--	--	--	--	--	--	--	--

Traspase este número a cada cuestionario

Los datos que el INE solicita son CONFIDENCIALES
El Artículo 29, Ley 17.374, establece el SECRETO ESTADÍSTICO

NOMBRE

PARA TODAS LAS PERSONAS

1. SEXO

1. Hombre 2. Mujer

2. ¿CUÁNTOS AÑOS CUMPLIDOS TIENE?

-Si la persona aún no cumple 1 año, anote 00.

-Si la persona tiene 1 a 99 años anote 01, 05, 10, 19, 43, ..., 99.

-Si la persona tiene 100 años o más, complete las cifras faltantes

--	--	--	--	--	--

3. ¿CUÁL ES SU NACIONALIDAD? (SE PUEDE MARCAR MÁS DE UNA OPCIÓN)

1. Chilena

2. Otra nacionalidad (Especifique cuál)

--	--	--	--	--	--

4. ¿EN QUÉ COMUNA O PAÍS VIVÍA USTED EN ABRIL DE 2007?

1. Aún no nacía.

2. En esta comuna.

3. En otra comuna. Anote comuna.

4. En otro país. Anote país.

--	--	--	--	--	--

5. CUANDO USTED NACIÓ, ¿EN QUÉ COMUNA O PAÍS VIVÍA SU MADRE?

1. En esta comuna.

2. En otra comuna. Anote comuna.

3. En otro país. Anote país.

--	--	--	--	--	--

Si marcó 3. ¿En qué año Ud. llegó al país?

--	--	--	--	--	--

6. ¿SE CONSIDERA PERTENECIENTE A ALGÚN PUEBLO INDÍGENA (ORIGINARIO)?

1. Sí 2. No (Pasa a p. 8)

7. ¿A CUÁL PERTENECE?

1. Mapuche <input type="checkbox"/>	6. Colla <input type="checkbox"/>
2. Aymara <input type="checkbox"/>	7. Diaguita <input type="checkbox"/>
3. Rapa Nui <input type="checkbox"/>	8. Kawésqar <input type="checkbox"/>
4. Likan Antai <input type="checkbox"/>	9. Yagán o Yámana <input type="checkbox"/>
5. Quechua <input type="checkbox"/>	10. Otro. (Especifique) <input type="checkbox"/>

8. ¿EN QUÉ IDIOMAS PUEDE TENER UNA CONVERSACIÓN? (SE PUEDE MARCAR MÁS DE UNA OPCIÓN)

1. No puede hablar.

2. Español.

3. Mapudungún

4. Aymara.

5. Quechua.

6. Rapa Nui.

7. Inglés.

8. Otro.

9. ¿SABE UD. LEER Y ESCRIBIR?

1. Sí 2. No

10. ¿CUÁL ES EL NIVEL EDUCACIONAL MÁS ALTO CURSADO POR USTED?

1. Nunca asistió

2. Jardín infantil / Sala Cuna

3. Kinder / Pre-kinder

4. Diferencial

5. Básica, primaria o preparatoria

6. Media Científico Humanista o Humanidades

7. Media Técnico Profesional, Comercial, Industrial o Normalista

8. Técnico de Nivel Superior.

9. Profesional

10. Postítulo

11. Magíster

12. Doctorado

11. ¿COMPLETÓ EL NIVEL EDUCACIONAL ANTERIORMENTE DECLARADO?

1. Sí 2. No

12. EN ESE NIVEL EDUCACIONAL ¿CUÁL FUE EL ÚLTIMO CURSO QUE APROBÓ? (SI LA PERSONA CURSA PRIMER AÑO DEL NIVEL, MARQUE 0)

0 1° 2° 3° 4° 5° 6° 7° 8°

13. ¿ESTUDIA ACTUALMENTE EN ALGUNO DE LOS NIVELES EDUCACIONALES ANTERIORMENTE EXPUESTOS?

1. Sí 2. No

14. ¿PUEDE REALIZAR ALGUNA DE LAS SIGUIENTES ACTIVIDADES SIN AYUDA?

a. Buscar información en Internet Sí No

b. Escribir y enviar un correo electrónico Sí No

15. TIENE UD. ALGUNA DE LAS SIGUIENTES CONDICIONES PERMANENTES:

a. Dificultad física y/o de movilidad Sí No

b. Mudez o dificultad en el habla Sí No

c. Dificultad psiquiátrica, mental o intelectual Sí No

d. Sordera o dificultad auditiva incluso usando audífonos Sí No

e. Ceguera o dificultad para ver incluso usando lentes Sí No

PARA TODAS LAS PERSONAS DE 15 AÑOS O MÁS

16. ¿CUÁL ES SU ESTADO CIVIL ACTUAL (LEGAL)?

1. Soltero/a 4. Viudo/a

2. Casado/a 5. Anulado/a

3. Divorciado/a

17. ¿ACTUALMENTE CUÁL ES SU ESTADO DE HECHO?

1. Casado/a vive con su esposo/a

2. Conviviente con pareja de distinto sexo

3. Conviviente con pareja del mismo sexo

4. No convive con pareja

18. ¿CUÁL DE ESTAS ALTERNATIVAS DESCRIBE MEJOR SU SITUACIÓN LABORAL ACTUAL?

1. Trabajando por ingreso

2. Tiene empleo, pero no está trabajando

3. Trabajando para un familiar sin pago

4. Estudiando (Pasa a p. 20)

5. Sin trabajo y está buscando

6. En quehaceres de su hogar

7. Jubilado, pensionado o rentista

8. Otra situación

19. EN ESTE TRABAJO USTED ES:

1. Trabajador asalariado

2. Trabajador de servicio doméstico

3. Empleador, empresario o patrón

4. Trabajador por cuenta propia o independiente

5. Familiar no remunerado

20. ¿EN QUÉ COMUNA USTED ESTUDIA O REALIZA SU TRABAJO REMUNERADO?

1. En esta comuna, en la vivienda

2. En esta comuna, fuera de la vivienda

3. En varias comunas

4. En otra comuna (anote comuna):

--	--	--	--	--	--

21. ¿CUÁL ES SU RELIGIÓN O CREDO?

1. Católica <input type="checkbox"/>	8. Fe Bahá'í <input type="checkbox"/>
2. Evangélica o Protestante <input type="checkbox"/>	9. Testigo de Jehová <input type="checkbox"/>
3. Judía <input type="checkbox"/>	10. Espiritualidad indígena <input type="checkbox"/>
4. Musulmana <input type="checkbox"/>	11. Otra <input type="checkbox"/>
5. Mormón <input type="checkbox"/>	12. Ninguna <input type="checkbox"/>
6. Ortodoxa <input type="checkbox"/>	
7. Budista <input type="checkbox"/>	

SÓLO PARA MUJERES DE 15 AÑOS O MÁS

22. ¿CUÁNTAS HIJAS E HIJOS NACIDOS VIVOS HA TENIDO USTED EN TOTAL?

Cantidad

Si contesta ninguno anote 0, continuar con la siguiente persona del hogar

23. ¿CUÁNTOS HIJOS/AS ESTÁN VIVOS ACTUALMENTE?

Cantidad

24. ¿EN QUÉ MES Y AÑO NACIÓ SU ÚLTIMO HIJO/A NACIDO VIVO?

MES AÑO



REPÚBLICA DE CHILE



censo >> 2012

INSTITUTO NACIONAL DE ESTADÍSTICAS
XVIII CENSO NACIONAL DE POBLACIÓN Y VII DE VIVIENDA

CUESTIONARIO CENSAL VIVIENDAS COLECTIVAS PARA PERSONAS NO RESIDENTES EN CHILE CENSO 2012

NÚMERO DE PORTAFOLIO

Copie aquí el número del Portafolio

Traspase este número a cada cuestionario

Los datos que el INE solicita son CONFIDENCIALES
El Artículo 29, Ley 17.374, establece el SECRETO ESTADÍSTICO

NOMBRE

PARA TODAS LAS PERSONAS

1. SEXO

1. Hombre 2. Mujer

2. ¿CUÁNTOS AÑOS CUMPLIDOS TIENE?

-Si la persona aún no cumple 1 año, anote 00.

-Si la persona tiene 1 a 99 años anote 01, 05, 10, 19, 43, ..., 99.

-Si la persona tiene 100 años o más, complete las cifras faltantes

3. ¿CUÁL ES SU NACIONALIDAD?
(SE PUEDE MARCAR MÁS DE UNA OPCIÓN)

1. Chilena
2. Otra nacionalidad
(Especifique cuál)

ESPE

