

# Nasjonalt ID-kort Kontrollveileder

For kort utstedt f.o.m. 29. 07. 2021

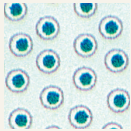

## Offset bakgrunnstrykk

Fargeforskjell i bakgrunnstrykket på de to kortene.

Kortet er utstedt etter kontroll av søkerens identitet. All informasjon på kortet er hentet fra Folkeregisteret. På [politiet.no/idkontroll](http://politiet.no/idkontroll) er det informasjon om hvordan man kontrollerer om kortet fremdeles er gyldig, eller om det er meldt tapt eller stjålet. Der finner man også informasjon om kortene.

### ID-kortet kommer i to varianter:

- Kort med rød ledetekst med dokumentnummer som begynner med GD, hvor D angir versjon.
- Den maskinlesbare sonen starter med CA.
- Kort med grønn ledetekst med dokumentnummer som begynner med JGD, hvor D angir versjon.
- Den maskinlesbare sonen starter med XA.

Det neste tegnet kan være en bokstav eller et siffer, avhengig av korttype og løpenummer.

På det "røde" kortet er nasjonaliteten forhåndstrykt i rødt på kortets forside som *Norsk/ Norwegian*. På det "grønne" står det i grønt – *Not Valid as a Travel Document*. Denne informasjonen ligger også i chipen. Det er en forskjell i bakgrunnstrykket (se bildene over). Dynaprinten på kortenes bakside har forskjellige farger (se side tre). At kortene er elektronisk lesbare markeres på det røde med ICAOs "chip-inside"-symbol, og med et eget "NFC-symbol" på det grønne.

Utover dette er kortene identiske.

Ledetekstene og deler av mikroteksten er på bokmål, nynorsk, nordsamisk og engelsk. Disse blir omtalt som "fire måter" i veilederen.

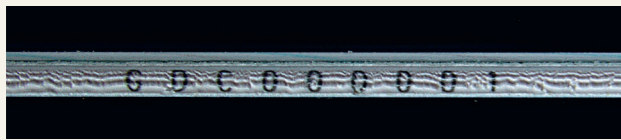

### Forsegling

Dokumentnummeret er lasergravert på kanten av kortets overside.



### OVD (DOVID)

Optisk variabel lasergravert fotosikring.

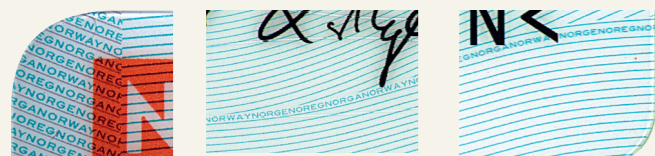

### Mikrotekst

Bakgrunnstrykket på begge sider av kortet har mikrotekst i offset. NORGE på "fire måter".

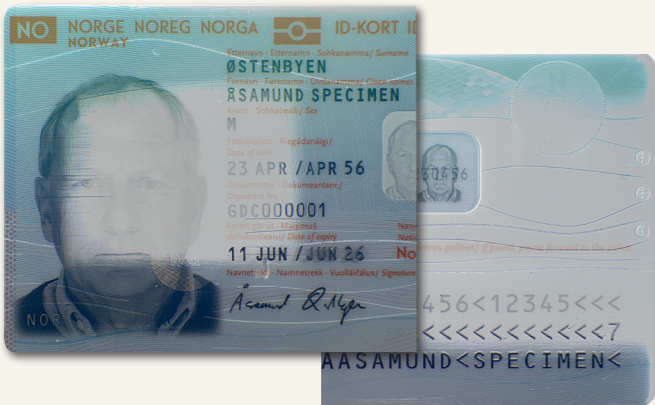

### Overflaten

Begge sider av kortet har relieffdetaljer. Mikroteksten NORGE på "fire måter", KONGERIKETNORGE på "fire måter", og buede linjer. Baksiden av kortet har et optisk variabelt, lasergravert motiv med Fossekallen og NOR lagt over hverandre. Ordet "ID" i punktsskrift finnes også lasergravert på kortets bakside.

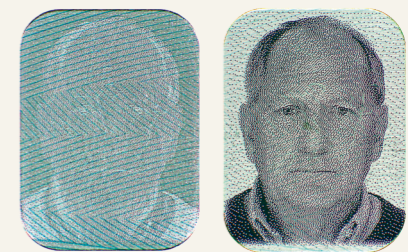
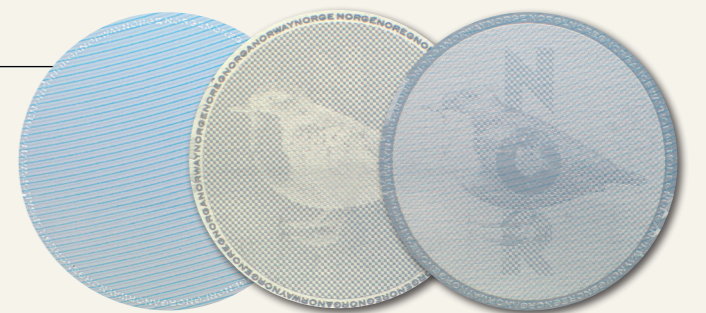
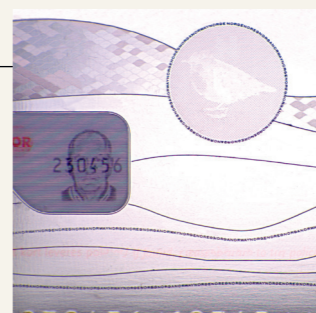
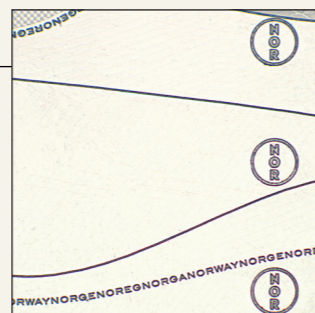
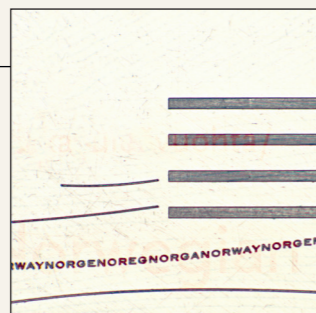

### Vindu

Vinduet har portrett av innehaveren sett i negativ med overllys, og sett i positiv med gjennomlys.

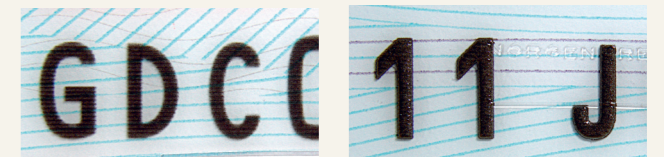

### Personalisering

All personalisering på kortet er lasergravert. Utløpsdato på forsiden, og fødselsnummer på baksiden har et følbart relieff.



### Dynaprint og MLI (Vippebilde)

Dynaprint med NOR i positiv og invertert skrift. MLI med portrett og fødselsdato. Kort uten reiserett har Dynaprint i grønt.

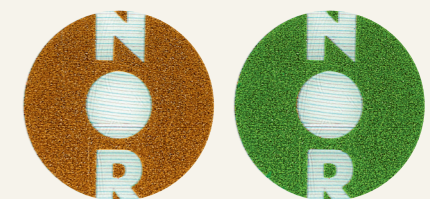

### OVI

Silketrykk med fargeskifte i bronse og grønn.

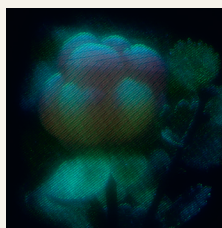
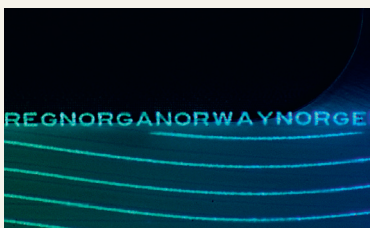
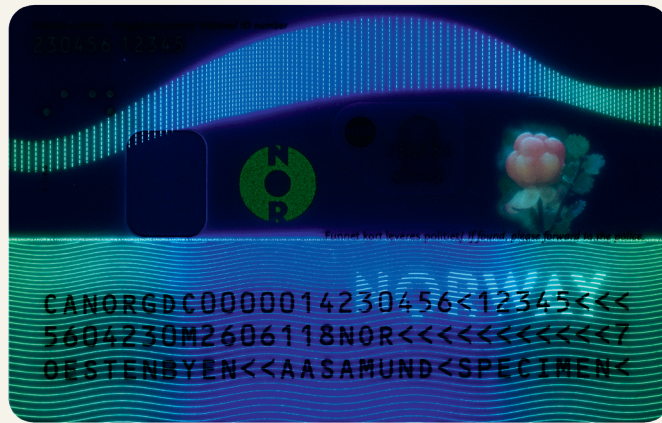

### Offset UV-trykk med mikrotekst

Regnbuestrykket i forløpningen grønn-blå-grønn har på begge sider av kortet mikrotekst. I kartet øverst på forsiden repeteres NORGE på "fire måter". Tvers over nedre del av forsiden repeteres:  
THEKINGDOMOFNORWAY  
På baksiden repeteres NORGE på "fire måter" tvers over midten av kortet. På baksiden er det også et firefargers fluorescerende bilde av en multe.

## Chipen

Chipen er fullt ut kompatibel med ICAO 9303, 7. utgave. Alle datagrupper som er obligatoriske i ICAO 9303 har informasjon. Informasjonen i chipen kan hentes ut både med CAN-nummeret trykket på forsiden, eller med MRZ trykket på baksiden. Bildet av innehaveren er i farger og i størrelse 446x580px. Det er kodet i JPEG 2000.

Følgende valgfrie felter er i bruk:

### Datagruppe 11:

**01:** Innehaverens fulle navn er kodet som Etternavn<<Fornavn<Mellomnavn. I navnet brukes norske bokstaver, ÆØÅ osv., i tråd med informasjonen i Folkeregisteret. Disse er kodet i UTF-8. Navnet på innehaveren er ikke forkortet i chipen, selv om det kan være det på selve kortet. Mer informasjon om forkorting på [politiet.no/ldkontroll](http://politiet.no/ldkontroll).  
**03:** Fødsels- og personnummeret er oppført som elleve sifre uten mellomrom.

### Datagruppe 12:

**02:** Utstedt dato ååååmmdd.  
**04:** Kun på kort uten reiserett "Not valid as a travel document".  
**08:** Produksjonstidspunkt ååååmmddttmmss.  
**09:** Identifikator.

Politidirektoratet

ISBN 978-82-8256-107-5  
POD publikasjon 2021/03

Utarbeidet av Nasjonalt ID-senter