

T. C.
BAŞBAKANLIK
İstatistik Genel Müdürlüğü
Kitaplığı

Sayı : _____

20 İLKTEŞRİN 1940

GENEL NÜFUS SAYIMI

Recensement Général de la Population au 20 Octobre 1940

Vilâyetler, kazalar, Nahiyeler ve Köyler
İtibarile Nüfus ve Yüzey ölçü

Population et superficie par provinces, districts, communes et villages

0013482

T. C.
BAŞBAKANLIK
DEVLET İSTATİSTİK ENST. BŞD.
KÜTÜPHANE VE KİTAPLAMA BÖL. BAŞKANLIĞI
NO : (DİE 1285)

F i h r i s t

	Sahife		Sahife
1. Umami neticeler (1927, 1935 ve 1940)	III	21 — Elâzığ	214 — 224
2. Nüfus artışı ve cinsiyet nisbetleri	III	22 — Erzincan	225 — 235
3. Bölgeler itibarile nüfus miktarı ve artışı	IV	23 — Ezurum	236 — 253
4. Bölgeler ve Vilâyetler itibarile nüfus	V — VIII	24 — Eskişehir	253 — 260
5. Vilâyetler itibarile nüfus miktarı ve yüzey ölçü ve nüfus kesafeti	IX	25 — Gaziantep	261 — 272
6. Vilâyet ve kazalar itibarile şehir veya köy nüfusları, yüzey ölçü ve nüfus kesafeti	X — XXIV	26 — Giresun	273 — 282
7. Nüfus grupları itibarile şehirler — icmal ...	XXV — XXVI	27 — Gümüşane	283 — 292
8. Nüfus grupları itibarile şehirler (1940 — 27)	XXVII — XLVI	28 — Hakâri	293 — 296
9. Gruplar itibarile köy sayısı ve nüfusları	XLVI	29 — Hatay	297 — 304
10. Vilâyetler itibarile köy sayısı ortalama	XLVII — LV	30 — İçel	305 — 313
köy nüfusu ve yüzey ölçüleri	XLVII — LV	31 — İstanbul	314 — 323
11. Vilâyetler ve nüfus grupları itibarile köy sayısı	LVI — LXIII	32 — İzmir ✓	324 — 338
		33 — Isparta ✓	339 — 344
		34 — Kars ✓	345 — 353
		35 — Kastamonu ✓	359 — 376
		36 — Kayseri ✓	377 — 386
		37 — Kırklareli ✓	387 — 392
		38 — Kırşehir ✓	393 — 399
		39 — Kocaeli ✓	400 — 412
		40 — Konya ✓	412 — 429
		41 — Kütahya ✓	430 — 442
		42 — Malatya ✓	443 — 457
		43 — Manisa ✓	458 — 473
		44 — Maraş ✓	473 — 479
		45 — Mardin	480 — 492
		46 — Muğla	492 — 499
		47 — Muş	500 — 506
		48 — Niğde	507 — 514
		49 — Ordu	515 — 524
		50 — Rize	525 — 529
		51 — Samsun	530 — 542
		52 — Seyhan	543 — 555
		53 — Siirt	556 — 565
		54 — Sinop	566 — 574
		55 — Sivas	575 — 596
		56 — Tekirdağ	596 — 602
		57 — Tokat	603 — 615
		58 — Trabzon	616 — 626
		59 — Tunceli	627 — 635
		60 — Urfa	636 — 647
		61 — Van	647 — 656
		62 — Yozgat	657 — 668
		63 — Zonguldak	668 — 680

Köy (muhtarlık), nahiye ve kazalar itibarile vilâyetler nüfusu			
1. Afyonkarahisar	3 — 12		
2. Ağrı	13 — 23		
3. Amasya	23 — 29		
4. Ankara	30 — 50		
5. Antalya	51 — 62		
6. Aydın	63 — 72		
7. Balıkesir	73 — 90		
8. Bilecik	91 — 96		
9. Bingöl	97 — 103		
10. Bitlis	104 — 109		
11. Bolu	110 — 121		
12. Burdur	122 — 126		
13. Bursa	127 — 141		
14. Çanakkale	142 — 154		
15. Çankırı	155 — 163		
16. Çoruh	164 — 171		
17. Çorum	171 — 183		
18. Denizli	184 — 193		
19. Diyarbakır	194 — 206		
20. Edirne	207 — 213		

Table des Matières

	Page		Page
1. Resultats généraux (1927-40).....	III	21 — Elâzığ	214 — 224
2. Augmentation de la population et proportion par sexe.....	III	22 — Erzincan	225 — 235
3. Population et augmentation de la population par région.....	IV	23 — Erzurum	236 — 253
4. Population par régions et par provinces.....	V — VIII	24 — Eskişehir	253 — 260
5. Population, superficie et densité par provinces.....	IX	25 — Gaziantep	261 — 272
6. Population des villes et des villages, superficie et densité par provinces et par districts.....	X — XXIV	26 — Giresun	273 — 282
7. Villes par groupes de population — Récapitulation.....	XXV — XXVI	27 — Gümüşhane	283 — 292
8. Villes d'après les groupes de population — Tableau détaillé (1927-40).....	XXVII — XLVI	28 — Hakkâri	293 — 296
9. Villages par groupes de population.....	XLVI	29 — Hatay	297 — 304
10. Nombre de villages, population et superficie moyennes par villages d'après les provinces.....	XLVII — LV	30 — İçel	305 — 313
11. Nombre de villages par provinces et par groupes de population.....	LVI — LXIII	31 — İstanbul	314 — 323
Population par provinces, districts, communes et village:			
1. Afyon karahisar	3 — 12	32 — İzmir	324 — 338
2. Ağrı	13 — 23	33 — İsparta	339 — 344
3. Amasya	23 — 29	34 — Kars	345 — 358
4. Ankara	30 — 50	35 — Kastamonu	359 — 376
5. Antalya	51 — 62	36 — Kayseri	377 — 386
6. Aydın	63 — 72	37 — Kırklareli	387 — 392
7. Balıkesir	73 — 90	38 — Kırşehir	393 — 399
8. Bilecik	91 — 96	39 — Kocaeli	400 — 412
9. Bingöl	97 — 103	40 — Konya	412 — 429
10. Bitlis	104 — 109	41 — Kütahya	430 — 442
11. Bolu	110 — 121	42 — Malatya	443 — 457
12. Burdur	122 — 126	43 — Manisa	458 — 473
13. Bursa	127 — 141	44 — Maraş	473 — 479
14. Çanakkale	142 — 154	45 — Mardin	480 — 492
15. Çankırı	155 — 163	46 — Muğla	492 — 499
16. Çoruh	164 — 171	47 — Muş	500 — 506
17. Çorum	171 — 183	48 — Niğde	507 — 514
18. Denizli	184 — 193	49 — Ordu	515 — 524
19. Diyarbakır	194 — 206	50 — Rize	525 — 529
20. Edirne	207 — 213	51 — Samsun	530 — 542
		52 — Seyhan	543 — 555
		53 — Siirt	556 — 565
		54 — Sinop	566 — 574
		55 — Sivas	575 — 596
		56 — Tekirdağ	596 — 602
		57 — Tokat	603 — 615
		58 — Trabzon	616 — 626
		59 — Tunceli	627 — 635
		60 — Urfa	636 — 647
		61 — Van	647 — 656
		62 — Yozgat	657 — 668
		63 — Zonguldak	668 — 680

20 İLKTEŞRİN 1940

GENEL NÜFUS SAYIMI

Recensement général de la population
20 Octobre 1940

Umumi neticeler — Résultats généraux
1. Nüfus ve yüzey ölçü — Population et superficie

1927 — 40

Bölgeler — Régions	Sayım yılları Années de recensement	Mevcut nüfus Population présente	Umum nüfusun % — % de la population totale	Yüzey ölçü Superficie K ²	Umum yüzey öl- çüye % — % de la superficie totale	Nüfus kesafeti Densité k ²
Avrupa Türkiyesi — Turquie d'Europe	1927	1 040 669	7.6	23 975	3.1	43
	1935	1 267 753	7.8	23 975	3.1	53
	1940	1 550 939	8.7	23 975	3.1	65
Asya Türkiyesi — Turquie d'Asie	1927	12 607 601	92.4	738 761	96.9	17
	1935	14 890 265	92.2	738 761	96.9	20
	1940	16 270 011	91.3	743 144	96.9	22
Yekûn — Total	1927	13 648 270	100.0	762 736	100.0	18
	1935	16 158 018	100.0	762 736	100.0	21
	1940	17 820 950	100.0	767 119	100.0	23

2 — Nüfus artışı ve cinsiyet nisbetleri

Augmentation de la population et proportion par sexe

Cinsiyet Sexe	Sayımlar Recensements			Farklar Différence		Yılda ortalama artış Augmentation annuelle		Cinsiyet nisbeti % Proportion par sexe %		
	1927	1935	1940	1927 — 35	1935 — 40	1927-35	(*) 1935-40	1927	1935	1940
Erkek — Hommes	6 563 879	7 936 770	8 898 912	1 372 891	962 142	26.1	21.5	48.1	49.1	49.9
Kadın — Femmes	7 084 391	8 221 248	8 922 038	1 136 857	700 790	20.1	14.6	51.9	50.9	50.1
Yekûn — Total	13 648 270	16 158 018	17 820 950	2 509 748	1 662 932	22.9	18.0	100.0	100.0	100.0

(*) 23 Haziran 1939 tarihinde Anavatanı katılan (108 726) erkek ve (99 390) kadın olmak üzere (208 116) kişiden ibaret Hatay nüfusu hariç tutulduğuna göre — Non compris la population de Hatay annexé le 23 juin 1939 (180 726 hommes 99 390 femmes soit 208 116 habitants)

3. Bölgeler itibarile nüfus miktarı ve artışlar
Population et augmentation de la population par régions

1927 - 40

Bölgeler - Régions	Sayım yılları Années de recensement	Mevcut Nüfus Population présente	Sayımlar arasında fark Augmentation entre les recensements	Yılda ortalama artış - Augmenta- tion m yenne annuelle (Binde) ^a
Avrupa Türkiyesi - <i>Turquie d'Europe</i>	1927	1 040 669	-	-
	1935	1 267 753	127 084	27.3
	1940	1 550 939	233 186	45.0
Asya Türkiyesi - <i>Turquie d'Asie</i>	1927	2 187 099	-	-
	1935	2 637 233	450 134	25.8
	1940	2 832 274	195 041	14.8
Kara deniz kıyıları - <i>Côtes de la Mer Noire</i>	1927	2 723 995	-	-
	1935	3 130 783	406 788	18.6
	1940	3 371 653	240 865	15.4
Marmara ve Ege denizi kıyıları - <i>Côtes de la mer d' Egée et de Marmara</i>	1927	749 811	-	-
	1935	870 490	120 679	20.0
	1940	1 135 990	* 265 500	** 13.2
Akdeniz kıyıları - <i>Côtes de la Méditerranée</i>	1927	1 302 894	-	-
	1935	1 503 724	200 830	19.3
	1940	1 587 169	83 445	11.0
Batı Anadolu - <i>Anatolie occidentale</i>	1927	3 505 074	-	-
	1935	4 001 667	496 593	17.8
	1940	4 297 706	296 039	13.4
Merkezi Anadolu - <i>Anatolie centrale</i>	1927	1 535 890	-	-
	1935	2 003 322	467 432	38.0
	1940	2 240 410	237 088	23.6
Doğu Anadolu - <i>Anatolie orientale</i>	1927	602 828	-	-
	1935	743 041	140 213	29.1
	1940	804 809	61 768	16.6
Güney doğu Anadolu - <i>Anatolie Sud - Est</i>	1927	6 946 676	-	-
	1935	8 251 754	1 305 078	23.5
	1940	8 930 094	678 340	16.6
İç Anadolu yekûnu - <i>Total de l'Anatolie intérieure</i>	1927	12 607 601	-	-
	1935	14 890 265	2 282 664	22.6
	1940	16 270 011	* 1379 746	** 15.6
Asya Türkiyesi yekûnu - <i>Total de la Turquie d'Asie</i>	1927	13 648 270	-	-
	1935	16 158 018	2 509 748	22.8
	1940	17 820 950	1 662 932	** 18.3
İmumî yekûn - <i>Total général</i>	1927	13 648 270	-	-
	1935	16 158 018	2 509 748	22.8
	1940	17 820 950	1 662 932	** 18.3

[*] Hatay nüfusu (208 116) dahil - Y compris la population de Hatay (208 116)

[**] Hatay nüfusu hariç olduğuna göre - Non compris la population de Hatay.

4. Bölgeler ve Vilâyetler itibarile nüfus, yüzey ölçü ve nüfus kesafeti

Population, superficie et densité par régions et par provinces

1940

1. Karadeniz kıyıları — Côtes Mer Noire

Vilâyetler—Provinces	Mevcut Nüfus — Population présente			Yüzey ölçü Superficie K ²	kesafet Densité	
	Erkek Hommes	Kadın Femmes	Yekûn Total			
Trabzon	181 238	209 500	390 733	4 630	84	
Ordu	143 892	161 125	305 017	5 981	51	
Rize	72 559	100 205	172 764	3 515	49	
Zonguldak	175 866	173 917	349 783	7 610	46	
Giresun	134 102	145 134	279 236	6 510	43	
Samsun	178 031	185 353	363 384	9 210	39	
Sinop	88 800	102 044	190 844	5 295	36	
Kastamonu	164 223	205 624	369 847	14 912	25	
Bolu	117 898	189 495	257 393	11 140	23	
Çoruh	74 410	78 863	153 273	7 955	19	
Yekûn—Total	1 331 014	1 501 260	2 832 274	76 758	37	
Farklar Différence	1927—35	238 151	211 983	450 134	655	6
	1935—40	93 657	101 384	195 041	2 482	1
	1927—40	331 808	313 367	645 175	3 137	7

2 — Marmara ve Ege denizi kıyıları — Côtes des Mers de Marmara et d'Egée

İstanbul (Asya) (a)	121 033	100 804	221 337	2 218	100	
İzmir	325 459	314 648	640 107	12 528	51	
Kocaeli	191 901	183 629	375 530	8 864	45	
Aydın	185 516	146 283	281 784	7 580	37	
Balıkesir	234 620	248 207	482 827	13 476	36	
Bursa	220 945	240 703	461 648	13 580	34	
Manisa	225 070	230 742	455 812	18 824	33	
Çanakkale (Asya) (a,a)	132 462	108 701	241 163	8 429	29	
Muğla	102 714	108 781	211 445	12 760	17	
Yekûn—Total	1 689 720	1 681 933	3 371 653	92 759	36	
Farklar Différence	1927—35	223 465	183 328	406 793	0 000	5
	1935—40	136 142	104 723	240 865	— 15	2
	1927—40	359 607	288 051	647 658	— 15	7

Asie (Üsküdar, Kadıköy, Beykoz, Adalar "Iles des Princes", Kartal, Şile, Yalova)

Asie (Çanakkale, Ayvacık, Biga, Bayramiç, Bozcaada, Ezine, Lapseki, Yenice)

4. Bölgeler ve Vilâyetler itibarile nüfus, yüzey ölçü
ve nüfus kesafeti

Population, superficie et densité par régions et par provinces

1940

3. Akdeniz kıyıları — Côtes de la Méditerranée

Vilâyetler—Provinces	Mevcut nüfus—Population présente			Yüzey ölçü Superficie K ²	Kesafet Densité	
	Erkek Hommes	Kadın Femmes	Yekûn Total			
Hatay	129 312	116 796	[*] 246 138	[**] 5 545	41	
Seyhan	192 212	183 575	375 777	19 880	19	
İçel	126 130	131 579	257 709	15 114	17	
Antalya	123 397	132 969	256 366	19 479	13	
Yekûn—Total	571 071	564 919	1 135 990	60 018	19	
Farklar Différence	1927—35 1935—40 1927—40	69 712 135 493 205 205	50 947 130 007 180 954	120 659 [*] 265 500 [*] 386 159	— 1 650 [**] 5 389 [**] 3 739	8 3 6

[*] Ana vatana bağlanan Hatay topraklarındaki nüfus 1940 sayımında (108726) erkek ve (99390) kadın olmak üzere (208 116) idi. Bu tablodaki yekûna, Hatay vilâyetine Seyhan'dan eklenen (27623) nüfuslu Dörttyol ve Gaziantep'den eklenen (10390) nüfuslu Hassa kazaları dahildir. *La population recensée en 1940 sur le territoire annexé (Hatay) est (208116) habitants, dont (108726) hommes et (99390) femmes. Les totaux de ce tableau comprennent aussi la population du district de Dörttyol (27623 habitants) détaché de Seyhan et du district de Hassa (10390 habitants) détaché de Gaziantep et annexés à la province de Hatay.*

[**] Ana vatana bağlanan Hatay topraklarının yüzey ölçüsü (3996) Kilo ne're Karedir. Bu tablodaki yekûna Dörttyol (810 K²) ve Hassa (739 K²) kazaları dahildir.—*La superficie de Hatay annexé est 3996 kilomètres carrés. Les totaux de ce tableau comprennent aussi les districts de Dörttyol (810 K²) et de Hassa (739 K²)*

4. Türkiye Avrupası — Turquie d' Europe

İstanbul (Asya) (a)	417 949	351 951	769 900	8 350	230	
Kırklarell	170 243	86 105	256 353	5 660	45	
Çanakkale (Asya)(a)	45 023	18 402	63 425	1 450	44	
Tekirdağ	106 742	103 146	209 888	5 950	35	
Edirne	143 606	102 767	251 373	7 565	33	
Yekûn—Total	888 568	662 371	1 550 939	23 975	65	
Farklar Différence	1927—35 1935—40 1927—40	133 583 227 075 360 658	93 501 56 111 149 612	227 084 283 186 510 270	00 000 00 000 00 000	5 12 17

[*] Avrupa Kısmı (Europe) Beyoğlu, Beşiktaş, Sarıyer, Fatih, Eyüp, Eminönü, Bakırköy, Çatalca, Silivri

[**] Avrupa Kısmı (Europe) (Eceabat, Gelibolu, İmroz)

4. Bölgeler ve Vilâyetler itibarile nüfus, yüzey ölçü
ve nüfus kesafeti

Population, superficie et densité par régions et par provinces

1940

5. Batı Anadolu -- *Anatolie occidentale*

Vilâyetler -- <i>Provinces</i>	Mevcut nüfus -- <i>Population présente</i>			Yüzey ölçü <i>Superficie</i> k ²	Kesafet <i>Densité</i>	
	Erkek <i>Hommes</i>	Kadın <i>Femmes</i>	Yekûn <i>Total</i>			
Denizli	182 928	152 302	285 225	9 980	29	
Bilecik	60 020	67 957	127 977	4 715	27	
Kütahya	168 140	191 750	359 890	14 415	25	
Afyonkarahisar	149 588	166 426	316 034	12 660	25	
İsparta	80 426	91 325	171 751	8 275	21	
Burdur	57 065	62 438	119 498	7 885	15	
Eskişehir	103 878	103 416	206 794	13 335	15	
Yekûn -- Total	751 490	835 679	1 587 169	71 165	22	
<i>Différence</i> {	1927-35	110 637	90 193	200 830	00000	3
	1935-40	35 105	48 340	83 445	15	1
	1927-40	145 742	138 533	284 275	15	4

6. Merkezi Anadolu -- *Anatolie centrale*

Tokat	154 554	168 865	317 919	10 415	31	
Çorum	145 309	157 436	302 745	11 240	27	
Amasya	67 120	68 909	136 029	5 550	24	
Kayseri	167 878	175 596	342 969	15 130	23	
Malatya	206 680	211 493	418 473	19 068	22	
Ankara	305 626	297 339	602 965	28 928	21	
Çankırı	82 786	100 996	183 782	8 665	21	
Yozgat	135 972	140 639	276 611	13 950	20	
Sivas	231 211	237 082	468 243	26 740	18	
Maraş	101 701	100 372	202 073	11 210	18	
Niğde	182 847	142 596	275 443	15 628	18	
Kırşehir	69 690	79 628	149 518	8 775	17	
Konya	300 253	320 633	620 936	43 980	13	
Yekûn -- Total	2 101 622	2 196 084	4 297 706	224 279	19	
<i>Farklar</i> <i>Différence</i> {	1927-35	285 147	211 416	496 593	- 2 315	2
	1935-40	151 369	144 670	296 039	- 2 197	2
	1927-40	436 516	356 116	792 632	- 4 512	4

4. Bölgeler ve Vilâyetler itibarile nüfus, yüzey ölçü
ve nüfus kesafeti

Population, superficie et densité par régions et par provinces

1940

7. Güney Doğu Anadolu — *Anatolie Sud-Est*

Vilâyetler— <i>Provinces</i>	Mevcut nüfus — <i>Population présente</i>			Yüzey ölçü <i>Superficie</i> K ²	Kesafet <i>Densité</i>	
	Erkek <i>Hommes</i>	Kadın <i>Femmes</i>	Yekûn <i>Total</i>			
Gaziantep	158 257	148 649	306 906	11 472	27	
Mardin	126 002	126 503	252 505	12 734	20	
Urfa	125 876	119 522	245 398	16 930	14	
Yekûn—Total	410 135	394 674	804 809	41 136	20	
Farklar <i>Différence</i> {	1927—35	75 606	64 607	140 213	675	3
	1935—40	87 021	24 747	61 763	336	2
	1927—40	112 627	89 354	201 981	1 011	5

8. Doğu Anadolu — *Anatolie Orientale*

Kars	194 243	162 291	356 534	17 380	21	
Elazığ	96 580	93 786	190 366	9 508	20	
Diyarbakır	133 050	124 271	257 321	14 579	18	
Gümüşane	87 562	93 728	181 290	10 100	18	
Erzurum	190 485	180 909	371 394	25 692	14	
Erzincan	78 015	80 483	158 498	12 532	13	
Siirt	75 338	71 184	146 522	11 320	13	
Bitlis	36 051	32 774	68 825	5 482	13	
Tunceli	48 868	45 771	94 639	7 604	12	
Ağrı	64 093	57 384	121 477	11 269	11	
Muş	87 720	36 219	73 939	8 145	9	
İngöl	34 858	35 326	70 184	8 607	8	
Van	59 969	53 006	112 975	19 301	6	
Hakâri	18 460	17 986	36 446	15 505	2	
Yekûn—Total	1 155 292	1 035 118	2 240 410	177 024	13	
Farklar <i>Différence</i> {	1927—35	236 590	230 852	467 442	2 535	3
	1935—40	146 280	90 808	237 088	1 532	1
	1927—40	382 870	321 660	704 530	1 003	4

5 - Vilâyetler itibarile nüfus miktarı, Yüzey ölçü ve nüfus kesafeti

Population, superficie et densité par provinces

1940

Vilâyetler Provinces	Nüfus — Population			Yüzey ölçü k ² Superficie	Kesafet—Densité	Vilâyetler Provinces	Nüfus — Population			Yüzey ölçü k ² Superficie	Kesafet—Densité
	Erkek Hommes	Kadın Femmes	Yekûn Total				Erkek Hommes	Kadın Femmes	Yekûn Total		
A. Karahisar	149 538	166 496	316 034	12 660	25	Kastamonu	164 223	205 624	369 847	14 912	25
Ağrı	64 093	57 384	121 477	11 269	11	Kayseri	167 373	175 596	342 969	15 130	23
Amasya	67 120	68 909	136 029	5 550	24	Kırklareli	170 248	86 105	256 353	5 660	45
Ankara	305 626	297 339	602 965	28 923	21	Kırşehir	69 890	79 628	149 518	8 775	17
Antalya	123 397	132 969	256 366	19 479	13	Kocaeli	191 901	183 629	375 530	8 364	45
Aydın	135 516	146 268	281 784	7 580	37	Konya	300 253	320 683	620 936	48 990	13
Balıkesir	234 620	248 207	482 827	13 476	36	Kütahya	163 140	191 750	359 890	14 415	25
Bilecik	60 020	67 957	127 977	4 715	27	Malatya	203 980	211 493	418 473	19 068	22
Bir göl	34 858	35 326	70 184	8 607	8	Manisa	225 070	230 742	455 812	13 824	33
Billis	36 051	32 774	68 825	5 482	13	Maras	101 701	100 372	202 073	11 210	18
Bolu	117 898	139 495	257 393	11 140	23	Mardin	126 002	126 503	252 505	12 734	20
Burdur	57 065	62 433	119 498	7 835	15	Muğla	102 714	108 731	211 445	12 760	17
Bursa	220 945	240 703	461 648	13 580	34	Muş	37 720	36 219	73 939	8 145	9
Çanakkale	177 485	127 103	304 588	9 879	31	Niğde	132 847	142 596	275 443	15 623	18
Çankırı	82 786	100 996	183 782	8 665	21	Ordu	143 892	161 125	305 017	5 981	51
Çoruh	74 410	78 863	153 273	7 955	19	Rize	72 559	100 205	172 764	3 515	49
Çorum	145 309	157 436	302 745	11 240	27	Samsun	178 031	185 353	363 384	9 210	39
Denizli	132 923	152 302	285 225	9 930	29	Seyhan	192 202	183 575	375 777	19 880	19
Diyarbakır	133 050	124 271	257 321	14 579	18	Siirt	75 338	71 184	146 522	11 320	13
Edirne	148 606	102 767	251 373	7 565	33	Sinop	88 300	102 044	190 344	5 295	36
Elâzığ	96 580	93 786	190 366	9 508	20	Sivas	231 211	237 032	468 243	26 740	18
Erzincan	78 015	80 483	158 498	12 532	13	Tekirdağ	106 712	103 146	209 858	5 950	35
Erzurum	190 485	180 909	371 394	25 692	14	Tokat	174 554	163 365	337 919	10 415	31
Eskişehir	103 378	103 416	206 794	13 335	15	Trabzon	131 233	209 500	390 733	4 630	84
Gaziantep	153 257	148 649	306 906	11 477	27	Tunceli	43 868	45 771	94 639	7 604	12
Giresun	134 102	145 134	279 236	6 510	43	Urfa	125 876	119 522	245 398	16 980	14
Gümüşhane	87 562	93 728	181 290	10 100	18	Van	59 469	53 006	112 475	19 301	6
Hakâri	18 460	17 986	36 446	15 505	2	Yozgat	135 972	140 639	276 611	13 950	20
Hatay	129 342	116 796	246 138	5 545	44	Zonguldak	175 866	173 917	349 783	7 610	46
İçel	126 170	131 579	257 709	15 114	17						
İstanbul	533 982	452 255	991 237	5 563	178						
İzmir	325 459	314 648	640 107	12 528	51	Yekûn					
İsparta	80 426	91 325	171 751	8 275	21	Total	3 898 912	3 922 033	17 820 950	767 119	23
Kars	194 243	162 291	356 534	17 380	21						

**6. Vilâyet ve kazalar itibarile şehir ve köy nüfusları, yüzey ölçü,
Nüfus kesafeti**

*6. Population par provinces et districts (villes et villages) étendus territoriaux, habitants par kilomètre carré
1940*

Afyon Karahisar

Kazalar Districts	Şehirde — Villes			Nahiye ve köylerde Communes et villages			Yekûn — Total			Yüzey ölçü K ² Superficie	Nüfus kesafeti Densité
	Erkek Hommes	Kadın Femmes	Yekûn Total	Erkek Hommes	Kadın Femmes	Yekûn Total	Erkek Hommes	Kadın Femmes	Yekûn Total		
Afyonkarahisar	13 277	12 620	25 897	47 638	53 281	100 919	60 915	65 901	126 816	4 180	30
Bolvadin	4 388	5 099	9 492	17 006	18 653	35 659	21 899	23 752	45 151	2 420	19
Dinar	2 218	2 843	4 556	19 694	22 520	42 214	21 907	24 868	46 770	1 640	29
Emirdağ	2 284	2 578	4 857	22 359	24 640	46 999	24 648	27 218	51 856	2 340	22
Sarıcaklı	2 966	3 918	6 879	17 708	20 854	38 562	20 674	24 767	45 441	2 030	22
Yekûn — Total	25 133	26 548	51 681	124 405	139 948	264 353	149 538	166 496	316 034	12 660	25

Ağrı

Karaköse	5 054	2 863	7 917	18 692	18 596	27 288	18 746	16 459	35 205	3 205	11
Doğu bayazıt	4 563	920	5 483	10 102	9 688	19 785	14 665	10 603	25 268	2 810	11
Diyadin	568	542	1 110	7 693	7 710	15 403	8 261	8 252	16 513	1 810	9
Eleşkirt	771	771	1 542	8 481	8 554	17 035	9 252	9 325	18 577	1 090	17
Patnos	479	372	851	6 237	5 977	12 214	6 716	6 349	13 065	964	14
Tutak	882	346	728	6 071	6 050	12 121	6 453	6 396	12 849	1 890	7
Yekûn — Total	11 817	5 814	17 631	52 276	51 570	103 846	64 093	57 384	121 477	11 269	11

Amasya

Amasya	7 606	6 029	13 635	27 968	29 058	57 021	35 574	35 082	70 656	3 680	19
Gümüşhacıköy	3 277	3 722	6 999	11 120	12 299	23 419	14 397	16 021	30 418	910	33
Merzifon	6 486	6 865	13 301	10 713	10 941	21 654	17 149	17 806	34 955	1 010	35
Yekûn — Total	17 319	16 616	33 935	49 801	52 293	102 094	67 120	68 909	136 029	5 550	24

Ankara

Ankara	62 963	46 227	109 190	18 604	18 357	26 961	76 567	59 584	136 151	1 290	106
1 Ayaş	1 251	1 645	2 896	11 094	13 019	24 113	12 345	14 664	27 009	1 080	25
2 Bala	446	559	1 005	13 966	15 046	29 012	14 412	15 605	30 017	3 060	10
3 Beypazarı	2 441	2 827	5 268	9 313	11 390	20 703	11 754	14 217	25 971	1 525	17
4 Çankaya	27 990	20 062	48 052	11 095	10 752	21 847	39 085	30 814	69 899	1 585	44
5 Çubuk	989	1 033	1 972	14 429	15 917	30 346	15 368	16 950	32 318	1 410	23
6 Haymana	842	921	1 763	16 380	17 037	33 367	17 172	17 958	35 130	4 630	8
7 Kalecik	1 799	1 981	3 780	17 288	19 388	36 676	19 087	21 369	40 456	2 850	14
8 Keskin	2 157	2 459	4 616	34 100	33 000	67 100	36 257	35 459	71 716	2 810	26
9 Kızılcahamam	732	677	1 409	24 567	29 367	53 934	25 299	30 044	55 343	2 360	23
10 Nallıhan	657	640	1 297	7 785	9 064	16 849	8 442	9 704	18 146	1 250	15
11 Polatlı	2 122	1 853	3 975	8 911	8 906	17 817	11 033	10 759	21 792	1 535	14
2 Ş. Koçhisar	1 609	1 584	3 193	17 196	18 628	35 824	18 805	20 216	39 021	3 538	11
Yekûn — Total	105 948	82 468	188 416	199 678	214 871	414 549	305 626	297 339	602 965	28 923	21

6. Vilâyet ve kazalar itibarile şehir ve köy nüfusları, yüzey ölçü,

Nüfus kesafeti

6. Population par provinces et districts (villas et villages) étendue territoriale, habitants par kilomètre carré

1940

A N T A L Y A

Kazalar Districts	Şehirde — Villes			Nahiye ve köylerde Communes et villages			Yekûn — Total			Yüzey ölçü Superficie K ²	Nüfus kesafeti Densité
	Erkek Hommes	Kadın Femmes	Yekûn Total	Erkek Hommes	Kadın Femmes	Yekûn Total	Erkek Hommes	Kadın Femmes	Yekûn Total		
Antalya	13 622	11 395	24 557	12 904	13 240	26 144	26 528	24 575	51 101	2 989	17
Akseki	1 374	2 077	3 451	9 160	12 540	21 700	10 534	14 617	25 151	1 500	17
Alanya	2 482	2 680	5 162	18 833	16 264	30 097	16 315	18 944	35 259	2 420	15
Elmalı	3 117	2 455	5 572	8 246	8 836	17 082	11 363	11 291	22 654	1 565	14
Finike	795	609	1 404	8 541	9 360	17 901	9 336	9 969	19 305	1 850	10
Gündoğmuş	1 071	1 220	2 291	4 244	5 110	9 354	5 315	6 330	11 645	1 370	8
Kaş	487	266	753	10 579	11 972	22 551	11 066	12 238	23 304	2 490	9
Korkutell	1 951	2 178	4 129	12 477	13 440	25 917	14 428	15 618	30 046	1 605	18
Manavgat	616	546	1 162	8 748	9 500	18 248	9 364	10 046	19 410	2 140	9
Serik	499	523	1 022	8 651	8 818	17 469	9 150	9 341	18 491	1 550	12
Yekûn — Total	26 014	23 885	49 903	97 383	109 080	206 463	123 397	132 969	256 366	19 479	13

A y d ı n

Aydın	9 551	8 181	17 732	39 046	43 041	82 087	48 697	51 222	99 819	1 755	57
Bozdoğan	1 705	2 084	3 789	12 859	15 022	27 881	14 564	17 106	31 670	1 350	28
Çine	1 690	1 817	3 507	14 885	17 345	32 230	16 575	19 162	35 737	1 410	25
Karacasu	1 888	2 282	4 170	4 578	5 090	9 668	6 466	7 372	13 838	470	29
Nazilli	8 412	8 066	16 478	24 794	27 443	52 242	33 206	35 514	68 720	1 360	51
Söke	5 803	5 669	11 472	10 305	10 223	20 528	16 108	15 892	32 000	1 235	26
Yekûn — Total	29 049	28 099	57 148	106 467	118 169	224 636	135 516	146 248	281 764	7 580	37

B a l ı k e s i r

Balıkesir	16 017	14 093	30 110	63 787	70 746	134 533	79 804	84 889	164 643	3 625	45
Ayvalık	5 827	6 459	12 286	4 971	5 008	9 977	10 798	11 465	22 263	425	52
Balya	845	920	1 765	11 969	12 860	24 829	12 814	13 780	26 594	865	31
Bandırma	8 594	7 121	15 715	8 073	8 355	16 428	16 687	15 476	32 143	550	58
Burhaniye	2 786	2 888	5 619	8 283	8 680	16 963	11 069	11 513	22 582	340	66
Dursunbey	2 161	1 987	4 148	12 899	14 167	27 066	15 060	16 154	31 214	2 205	14
Edremit	5 075	5 426	10 501	12 136	13 002	25 138	17 211	18 428	35 639	726	49
Erdek	5 094	2 293	7 387	4 617	4 811	9 428	9 711	7 104	16 815	310	54
Gönen	4 042	5 019	9 061	15 655	17 457	33 142	19 727	22 476	42 203	1 017	41
Manyas	882	759	1 641	10 140	10 971	21 111	11 022	11 730	22 752	1 393	16
Sındırgı	1 575	1 680	3 255	14 788	17 279	32 067	16 363	18 959	35 322	1 420	25
Susurluk	2 355	2 478	4 833	12 019	18 805	25 824	14 374	16 283	30 657	600	51
Yekûn — Total	55 253	51 068	106 321	179 367	197 139	376 506	234 620	248 207	482 827	13476	36

B i l e c i k

Bilecik	2 618	2 133	4 751	9 155	10 357	19 512	11 773	12 490	24 263	960	25
Bozüyük	3 330	3 607	6 937	18 995	21 822	40 817	22 325	25 429	47 754	625	76
Gölpazarı	736	912	1 648	7 212	8 623	15 835	7 948	9 585	17 483	1 155	15
Osmaneli	1 049	1 165	2 214	8 527	8 803	7 329	4 576	4 967	9 543	210	45
Söğüt	1 038	1 290	2 378	12 310	14 246	26 556	13 398	15 536	28 934	1 765	16
Yekûn — Total	8 821	9 107	17 928	51 199	58 850	110 049	60 020	67 957	127 977	4 715	27

6 - Vilayet ve kazalar itibarile Şehir ve köy nüfusları, yüzey ölçü

Nüfus kesafeti

6. Population par provinces et districts (villes et villages) étendue territoriale, habitants par kilomètre carré

1940

B İ N G Ö L

Kazalar Districts	Şehirde - Villes			Nahiye ve köylerde Communes et villages			Yekûn - Total			Yüzey ölçü K3 Superficie	Nüfus kesafeti Densité
	Erkek Hommes	Kadın Femmes	Yekûn Total	Erkek Hommes	Kadın Femmes	Yekûn Total	Erkek Hommes	Kadın Femmes	Yekûn Total		
Çapakçur	744	674	1 418	6 876	6 920	13 796	7 620	7 594	15 214	1 852	11
Genç	416	850	796	6 151	6 808	12 459	6 597	6 658	13 255	2 170	6
Karlıova	238	168	401	2 991	3 008	5 994	3 224	3 171	6 395	1 800	5
Kığı	531	456	987	12 805	18 028	25 628	13 186	13 479	26 615	2 800	9
Solhan	214	207	421	4 067	4 217	8 284	4 281	4 424	8 705	915	10
Yekûn-Total	2 168	1 855	4 023	32 690	33 471	66 161	34 858	35 326	70 184	8 607	8

Bitlis

Bitlis	7 824	4 678	12 002	7 654	7 242	14 896	14 978	11 920	26 898	1 905	22
Ahlat	1 429	1 896	2 825	4 782	4 691	9 473	6 211	6 087	12 298	1 648	7
Hizan	258	193	446	5 173	5 192	10 365	5 428	5 385	10 811	802	18
Mutki	819	288	607	4 445	4 838	9 278	4 764	5 121	9 885	953	10
Talvan	712	522	1 234	8 960	8 789	7 699	4 672	4 261	8 933	879	10
Yekûn-Total	10 037	7 077	17 114	26 014	25 697	51 711	36 051	32 774	68 825	5 482	13

Bolu

Bolu	4 209	8 894	8 103	23 402	30 535	53 937	27 611	34 429	62 040	2 925	21
Akcakoca	1 277	1 627	2 904	5 825	5 667	10 992	6 602	7 294	13 896	1 085	18
Düzce	8 548	9 575	7 123	37 199	39 636	76 835	40 747	43 211	83 958	1 100	76
Gerede	1 758	2 202	3 960	22 336	29 865	52 201	24 094	32 067	56 161	2 510	22
Göynük	697	866	1 563	7 842	9 037	16 879	8 539	9 908	18 442	1 520	12
Mudurnu	1 239	1 564	2 803	9 066	11 027	20 093	10 305	12 591	22 896	2 050	11
Yekûn-Total	12 728	13 728	26 456	105 170	125 767	230 937	117 898	139 495	257 393	11 140	23

Burdur

Burdur	7 500	7 103	14 603	14 056	15 878	29 934	21 556	22 981	44 537	1 616	23
Bucak	2 032	2 351	4 386	6 903	7 937	14 900	8 995	10 291	19 286	1 075	18
Tefenni	1 322	1 226	2 548	13 602	15 057	28 659	14 924	16 233	31 207	3 444	9
Yeşilova	355	370	725	11 235	12 508	23 743	11 590	12 878	24 468	1 700	14
Yekûn-Total	11 209	11 053	22 262	45 856	51 380	97 236	57 065	62 438	119 498	7 835	15

Bursa

Bursa	36 968	40 630	77 598	84 519	86 891	71 410	71 487	77 521	149 008	1 550	96
Gemlik	8 590	3 440	7 010	7 470	7 801	15 271	11 060	11 241	22 301	760	29
İnegöl	6 340	7 400	13 740	18 863	21 032	39 900	25 203	28 432	53 640	2 190	24
İzmit	1 341	1 420	2 761	7 299	7 469	15 268	8 640	9 989	18 029	515	35
Karacabey	5 126	5 265	10 391	14 230	15 136	29 366	19 356	20 401	39 757	1 260	32
Mudanya	2 799	2 024	4 823	7 150	7 736	14 886	9 949	9 760	19 709	500	39
M. Kemalpaşa	6 338	7 581	13 919	21 134	23 163	44 297	27 472	30 744	58 216	2 025	29
Orhanlı	636	682	1 318	21 335	24 419	45 754	21 971	25 101	47 072	3 350	14
Orhan gazı	1 287	1 372	2 659	7 678	8 379	16 057	8 865	9 751	18 716	326	57
Yenişehir	3 274	3 676	6 950	13 563	14 687	28 250	16 887	18 363	35 200	1 104	32
Yekûn-Total	67 699	73 490	141 189	153 246	167 213	320 459	220 945	240 703	461 648	13 580	34

6. Vilâyet ve kazalar itibarile şehir ve köy nüfusları, yüzey ölçü

Nüfus kesafeti

6. Population par provinces et districts (villes et villages) etendue territoriale, habitants par kilomètre carré
1940

Ç A N A K K A L E

Kazalar Districts	Şehirde — Villes			Nahiye ve köylerde Communes et villages			Yekûn — Total			Yüzey ölçü K ²	Nüfus kesafeti Densité
	Erkek	Kadın	Yekûn	Erkek	Kadın	Yekûn	Erkek	Kadın	Yekûn		
	Hommes	Femmes	Total	Hommes	Femmes	Total	Hommes	Femmes	Total		
Çanakkale	19 385	5 236	24 621	9 897	6 891	16 788	29 282	12 127	41 409	915	45
Ayvacık	677	631	1 308	8 082	9 028	17 110	8 759	9 659	18 418	1 040	18
Bayramiç	1 467	1 500	2 967	12 406	14 206	26 612	13 873	15 706	29 579	2 055	14
Bıga	3 448	3 908	7 351	30 969	34 176	65 145	34 417	38 079	72 496	1 575	46
Bozcaada	1 046	846	1 892	—	—	—	1 046	846	1 892	30	63
Eceabat	4 632	1 164	5 796	3 697	3 186	6 883	8 329	4 350	12 679	435	29
Ezine	2 287	1 809	4 096	7 708	6 613	14 321	9 995	8 422	18 417	1 010	18
Gelibolu	9 399	3 314	12 713	24 105	7 482	31 587	33 504	10 796	44 300	730	61
İmroz	1 067	924	1 991	2 123	2 332	4 455	3 190	3 256	6 446	285	23
Lapseki	6 078	1 114	7 192	17 453	9 842	27 295	23 531	10 956	34 487	935	37
Yenice	556	631	1 187	11 003	12 275	23 278	11 559	12 906	24 465	869	28
Yekûn — Total	50 042	21 072	71 114	127 443	106 031	233 474	177 485	127 103	304 588	9 879	31

Çankırı

Çankırı	4 868	5 367	10 235	36 447	43 521	79 968	41 315	48 888	90 203	4 145	22
Çerkeş	1 198	1 655	2 853	24 505	30 432	54 937	25 703	32 087	57 790	2 880	20
İlgaz	679	924	1 603	15 089	19 097	34 186	15 768	20 021	35 789	1 640	22
Yekûn — Total	6 745	7 946	14 691	76 041	93 050	169 091	82 786	100 996	183 782	8 665	21

Çoruh

Artvin	2 901	1 688	4 589	14 833	14 269	29 102	17 734	15 957	33 691	1 803	19
Borçka	687	159	846	8 888	8 110	16 998	9 575	8 269	17 844	983	18
Hopa	1 993	1 434	3 427	14 536	17 538	32 074	16 529	18 972	35 501	1 044	34
Şavşat	309	198	507	16 068	17 582	33 650	16 377	17 780	34 157	1 485	23
Yusufuli	329	337	666	13 866	17 548	31 414	14 195	17 885	32 080	2 640	12
Yekûn — Total	6 219	3 816	10 035	68 191	75 047	143 238	74 410	78 863	153 273	7 955	19

Çorum

Çorum	11 988	10 788	22 776	23 639	25 620	49 259	35 627	36 408	72 035	3 055	24
Alaca	1 401	1 522	2 923	16 344	18 325	34 669	17 745	19 847	37 592	1 155	33
İskilip	4 472	5 567	10 039	26 654	29 087	55 741	31 126	34 654	65 780	1 950	34
Mecitözü	1 668	1 822	3 490	18 718	20 988	39 706	20 386	22 810	43 196	1 390	31
Osmançık	2 043	2 248	4 291	13 915	14 923	28 838	15 958	17 171	33 129	1 830	18
Sungurlu	2 702	3 119	5 821	21 765	23 427	45 192	24 467	26 546	51 013	1 810	28
Yekûn — Total	24 274	25 066	49 340	121 035	132 370	253 405	145 309	157 436	302 745	11 240	27

Denizli

Denizli	10 470	8 991	19 461	18 077	20 736	38 813	28 547	29 727	58 274	1 540	38
Acıpayam	1 077	1 187	2 264	22 402	27 037	49 439	23 479	28 224	51 703	1 600	32
Buldan	3 906	4 429	8 335	10 184	11 555	21 739	14 090	15 984	30 074	1 350	22
Çağ	1 132	1 308	2 435	20 747	24 789	45 536	21 879	26 092	47 971	1 165	41
Çivril	1 792	2 174	3 966	11 188	11 837	23 025	12 980	14 011	26 991	1 365	20
Sarayköy	1 922	2 304	4 226	7 758	8 900	16 658	9 680	11 204	20 884	460	45
Tavas	2 965	3 967	6 932	19 303	23 093	42 396	22 268	27 060	49 328	2 450	20
Yekûn — Total	23 264	24 355	47 619	109 659	127 947	237 606	132 923	152 302	285 225	9 930	29

6. Vilâyet ve kazalar itibarile şehir ve köy nüfusları, yüzey ölçü,
Nüfus kesafeti

6. Population par provinces et districts (villes et villages) étendus territorialement, habitants par kilomètre carré
1940

D İ Y A R B A K I R

Kazalar Districts	Şehirde — Villes			Nahiye ve köylerde Communes et villages			Yekûn — Total			Yüzey ölçü K ² Superficie	Nüfus kesafeti Densité
	Erkek Hommes	Kadın Femmes	Yekûn Total	Erkek Hommes	Kadın Femmes	Yekûn Total	Erkek Hommes	Kadın Femmes	Yekûn Total		
Iyarbakır	25 689	16 866	42 555	12 157	11 717	23 874	37 846	28 588	66 429	2 357	28
Bismil	1 373	1 148	2 521	14 683	13 588	28 216	16 006	14 781	30 737	1 597	19
Çerçik	1 659	1 670	3 329	11 805	12 001	23 306	12 964	13 671	26 635	1 420	19
Çınar	462	366	828	5 913	5 616	11 549	6 875	6 002	12 377	1 500	8
Eğil	921	968	1 889	12 521	12 987	25 508	13 442	13 955	27 397	1 400	20
Ergani	2 176	2 268	4 444	9 352	9 519	18 871	11 528	11 787	23 315	1 595	15
Kulp	576	562	1 138	7 139	7 142	14 281	7 715	7 704	15 419	1 010	15
Lice	3 133	3 148	6 281	9 960	10 336	20 296	13 093	13 484	26 577	1 770	15
Silvan	1 530	1 588	3 118	12 551	12 766	25 317	14 081	14 854	28 435	1 930	15
Yekûn—Total	37 519	28 584	66 103	95 531	95 687	191 218	133 050	124 271	257 321	14 579	18

Edirne

Edirne	28 021	17 659	45 680	58 811	26 041	84 852	86 832	48 700	130 532	2 515	52
İpsala	997	1 191	2 188	8 464	7 843	16 307	9 461	9 084	18 495	1 000	18
Keşan	4 008	3 917	7 925	18 745	13 431	27 176	17 758	17 348	35 101	2 040	17
Meriç	854	795	1 649	6 036	6 556	12 592	6 890	7 351	14 241	300	47
Uzunköprü	8 115	5 385	13 500	19 555	19 949	39 504	27 670	25 334	53 004	1 710	31
Yekûn—Total	41 995	28 947	70 942	106 611	73 820	180 431	148 606	102 767	251 373	7 565	33

Elâzığ

Elâzığ	14 811	10 654	25 465	24 221	24 772	48 993	39 032	35 426	74 458	2 989	25
Baskil	487	496	983	6 926	7 043	13 969	7 413	7 539	14 952	1 525	10
Karakoçan	168	156	324	8 017	8 138	16 155	8 185	8 294	16 479	660	25
Keban	308	292	600	6 128	7 172	13 300	6 436	7 464	13 900	684	21
Maden	3 031	1 660	4 691	8 020	8 148	16 168	11 051	9 808	20 859	1 040	20
Palu	1 998	2 008	4 006	16 484	16 869	33 353	18 482	18 877	37 359	2 250	17
Sivrice	140	102	242	5 841	6 276	12 117	5 981	6 378	12 359	420	29
Yekûn—Total	20 943	15 368	36 311	75 637	78 418	154 055	96 580	93 786	190 366	9 508	20

Erzincan

Erzincan	8 592	3 504	12 096	20 780	21 626	42 406	29 372	25 130	54 502	2 985	18
İliç	593	273	866	6 046	8 159	14 205	6 639	8 482	15 071	1 680	9
Kemah	1 023	1 046	2 074	7 240	8 361	15 601	8 268	9 407	17 675	2 655	7
Kemaliye	1 374	1 901	3 275	5 060	6 764	11 824	6 434	8 665	15 099	1 333	11
Refahiye	484	448	932	9 913	10 719	20 632	10 397	11 167	21 564	1 611	13
Tercan	432	456	888	16 473	17 226	33 699	16 905	17 682	34 587	2 283	15
Yekûn—Total	12 503	7 628	20 131	65 512	72 855	138 367	78 015	80 483	158 498	12 532	13

Erzurum

Erzurum	29 757	17 856	47 613	21 847	21 216	43 063	51 604	39 072	90 676	2 965	31
Aşkale	1 002	931	1 933	18 774	18 912	37 686	19 776	11 843	39 519	2 612	15
Hınıs	1 213	1 239	2 452	16 310	16 172	32 482	17 523	17 411	34 934	4 585	8
İspir	725	759	1 484	20 729	23 026	43 755	21 454	23 785	45 239	2 975	15
Karayazı	331	171	502	7 057	6 855	13 912	7 388	7 026	14 414	2 620	6
Oltu	1 047	983	2 030	24 573	25 009	49 582	25 620	25 992	51 612	2 870	18
Pasınlar	3 983	2 331	6 314	22 590	22 741	45 331	26 573	25 072	51 645	3 875	13
Tortum	741	793	1 534	19 806	21 915	41 721	20 547	22 708	43 255	3 190	14
Yekûn—Total	38 799	25 063	63 862	151 686	155 846	307 532	190 485	180 909	371 394	25 692	14

6- Vilâyet ve kazalar itibariyle şehir ve köy nüfusları, yüzey ölçü,
Nüfus kesafeti

6. Population par provinces et districts (villes et villages) étendue territoriale, habitants par kilomètre carré

1940

E S K İ Ş E H İ R

Kazalar Districts	Şehirde — Villes			Nahiye ve köylerde Communes et villages			Yekûn—Total			Yüzey ölçü K ² Superficie	Nüfus kesafeti Densité
	Erkek Hommes	Kadın Femmes	Yekûn Total	Erkek Hommes	Kadın Femmes	Yekûn Total	Erkek Hommes	Kadın Femmes	Yekûn Total		
Eskişehir	32 802	27 940	60 742	30 179	30 962	61 141	62 981	58 902	121 883	4 200	29
Mihalıççık	864	999	1 863	12 132	13 192	25 324	12 996	14 191	27 187	2 150	18
Seyitgazi	818	978	1 791	8 987	9 749	18 736	9 800	10 727	20 527	2 205	9
Sivrihisar	2 969	3 529	6 498	14 682	16 067	30 699	17 601	19 596	37 197	4 780	8
Yekûn — Total	37 448	33 446	70 894	65 930	69 970	135 900	103 378	103 416	206 794	13 335	15

Gaziantep

Gaziantep	29 651	27 481	57 132	42 556	41 375	83 931	72 207	68 856	141 063	4 102	34
İslahiye	3 395	1 126	4 521	10 581	9 665	20 246	13 976	10 791	24 767	1 300	19
Kilis	13 485	13 073	26 558	16 983	16 284	33 217	30 418	29 357	59 775	1 450	41
Nizip	4 521	4 488	9 009	18 066	17 277	35 343	22 587	21 765	44 352	2 418	18
Pazarcık	676	671	1 347	18 398	17 209	35 602	19 069	17 880	36 949	2 207	17
Yekûn — Total	51 728	46 839	98 567	106 529	101 810	208 339	158 257	148 649	306 906	11 477	27

Giresun

Giresun	9 681	6 642	16 273	35 557	38 792	74 349	45 188	45 434	90 622	1 240	78
Atucra	399	376	775	13 884	15 621	29 505	14 288	15 997	30 280	1 100	28
Bulancak	2 360	2 423	4 783	17 030	19 085	36 115	19 390	21 508	40 898	1 150	36
Görele	1 053	1 101	2 154	18 625	22 073	40 698	19 678	23 174	42 852	600	71
Şebinkarahisar	3 528	3 938	7 466	6 827	7 196	14 023	10 355	11 134	21 489	1 240	17
Tirebolu	2 037	2 122	4 159	23 171	25 765	48 936	25 203	27 887	53 095	1 180	45
Yekûn — Total	19 008	16 602	35 610	115 094	128 532	243 626	134 102	145 134	279 236	6 510	43

Gümüşane

Gümüşane	2 648	1 695	4 343	11 714	14 162	25 876	14 362	15 857	30 219	2 080	15
Bayburt	6 105	4 759	10 864	28 342	31 301	59 643	34 447	36 060	70 507	3 430	21
Kelkit	1 719	947	2 666	15 514	16 926	32 440	17 233	17 873	35 106	1 350	26
Şiran	349	421	770	8 998	10 031	19 029	9 347	10 452	19 799	1 200	16
Torul	1 359	636	1 995	10 814	12 850	23 664	12 173	13 486	25 659	2 040	13
Yekûn — Total	12 180	8 458	20 638	75 382	85 270	160 652	87 562	93 728	181 290	10 100	18

Hakâri

Çölemerik	1 015	806	1 821	4 617	4 581	9 198	5 632	5 387	11 019	3 510	3
Beytüşşebap	451	363	814	7 706	7 614	15 320	8 157	7 977	16 134	4 400	4
Şemdinli	146	60	206	1 521	1 756	3 277	1 667	1 816	3 483	3 189	1
Yüksekova	461	897	858	2 543	2 409	4 952	3 004	2 808	5 810	4 403	1
Yekûn — Total	2 073	1 626	3 699	16 387	16 360	32 747	18 460	17 986	36 446	15 505	2

6. Vilâyet ve kazalar itibarile şehir ve köy nüfusları, yüzey ölçü
Nüfus kesafeti

6. Population par provinces et districts (villes et villages) étendue territoriale, habitants par kilomètre carré

1940

H A T A Y

Kazalar Districts	Şehirde — Villes			Nahtye ve köylerde Communes et villages			Yekûn — Total			Yüzey ölçü K ² Superficie	Nüfus kesafeti Densité
	Erkek Hommes	Kadın Femmes	Yekûn Total	Erkek Hommes	Kadın Femmes	Yekûn Total	Erkek Hommes	Kadın Femmes	Yekûn Total		
Antakya	13 518	13 421	26 939	43 587	41 720	85 307	57 105	55 141	112 246	1 482	76
Dörtiyol	3 881	1 609	5 490	11 061	11 081	22 142	14 942	12 690	27 632	810	34
Hassa	808	816	1 624	4 866	3 900	8 766	5 674	4 716	10 390	739	14
İskenderun	6 476	5 388	11 859	13 417	12 299	25 716	19 893	17 682	37 575	848	44
Kırıkhan	4 493	2 640	7 133	6 982	6 409	13 391	11 475	9 049	20 524	668	31
Reyhanlı	3 214	2 564	5 778	7 642	6 158	13 800	10 856	8 722	19 578	608	32
Yayladağı	867	625	1 492	8 530	8 171	16 701	9 397	8 796	18 193	394	46
Yekûn — Total	33 257	27 058	60 315	96 085	89 738	185 823	129 342	116 796	246 138	5 545	44

İ ç e l

Mersin	16 315	13 692	30 007	17 879	19 124	37 003	34 194	32 816	67 010	2 164	31
Anamur	1 029	1 125	2 154	9 095	10 223	19 318	10 124	11 348	21 472	2 102	10
Gülnar	606	674	1 280	10 374	11 884	22 258	10 980	12 558	23 538	2 104	11
Mut	918	960	1 878	8 735	9 615	18 350	9 653	10 575	20 228	2 962	7
Silifke	2 691	2 650	5 341	19 146	20 842	39 988	21 837	23 492	45 329	3 482	13
Tarsus	13 582	14 061	27 643	25 760	26 729	52 489	39 342	40 790	80 132	2 300	35
Yekûn—Total	35 141	33 162	68 303	90 989	98 417	189 406	126 130	131 579	257 709	15 114	17

İ s t a n b u l

Adalar	6 452	6 873	13 325	—	—	—	6 452	6 873	13 325	10 8	1 234
Bakırköy	12 670	9 736	22 406	7 283	3 843	11 126	19 953	13 579	33 532	268.2	125
Beşiktaş	29 938	29 484	59 422	—	—	—	29 938	29 484	59 422	12.6	4 716
Beykoz	23 052	8 184	31 236	7 515	2 741	10 256	30 567	10 925	41 492	453	92
Beyoğlu	126 491	119 531	246 042	769	441	1 210	127 260	119 992	247 252	306	808
Eminönü	57 169	48 514	105 683	—	—	—	57 169	48 514	105 683	4.4	24 019
Eyüp	11 646	11 013	22 659	9 165	3 110	12 275	20 811	14 123	34 934	10.66	328
Fatih	77 602	82 987	160 589	—	—	—	77 602	82 987	160 589	19.34	830
Kadıköy	27 189	30 551	57 740	75	86	161	27 264	30 637	57 901	34	1 708
Sarıyer	12 096	9 892	21 988	8 849	1 675	10 524	20 945	11 567	32 512	226	144
Üsküdar	26 783	26 076	52 859	1 098	1 012	2 110	27 881	27 088	54 969	119	462
Çatalca	8 385	1 688	10 073	43 700	17 672	61 372	52 035	19 358	71 393	1 862	38
Kartal	2 049	1 573	3 622	7 643	6 686	14 329	9 692	8 259	17 951	341	53
Silivri	1 689	1 748	3 437	10 547	10 599	21 146	12 286	12 847	24 583	785	33
Şile	1 431	878	2 309	9 318	6 994	16 312	10 740	7 872	18 621	713	26
Yalova	1 202	1 098	2 300	7 226	7 552	14 778	8 428	8 650	17 078	453	38
Yekûn—Total	425 794	389 844	815 638	113 188	62 411	175 599	538 982	452 255	991 237	5 568	178

[*] Belediye Sınırı içi ve dışı — Y compris les frontières de la municipalité.

6. Vilâyet ve kazalar itibarile şehir ve köy nüfusları, yüzey ölçü
Nüfus kesafeti

6 Population par provinces et districts (villes et villages) étendue territoriale, habitants par kilomètre carré

1940

İZMİR

Kazalar Districts	Şehirde — Villes			Nahiye ve köylerde Communes et villages			Yekûn — Total			Yüz-y ölçü K ² Superficie	Nüfus kesafeti Densité
	Erkek Hommes	Kadın Femmes	Yekûn Total	Erkek Hommes	Kadın Femmes	Yekûn Total	Erkek Hommes	Kadın Femmes	Yekûn Total		
İzmir	92 493	91 269	183 762	32 299	25 653	57 952	124 792	116 922	241 714	1 470	164
Bayındır	4 602	4 947	9 529	9 604	10 202	19 806	14 206	15 129	29 335	745	39
Bergama	6 973	7 596	14 569	22 088	23 635	45 723	29 061	31 231	60 292	1 800	33
Çeşme	2 414	1 878	4 292	4 022	4 119	8 141	6 436	5 997	12 433	590	21
Dikili	1 603	1 581	3 189	4 076	3 995	8 071	5 634	5 576	11 260	850	13
Foça	2 772	956	3 728	3 236	3 161	6 397	6 008	4 117	10 125	210	43
Karaburun	358	372	730	3 036	3 246	6 332	3 444	3 918	7 062	460	15
Kemalpaşa	1 678	1 695	3 373	10 745	10 953	21 698	12 423	12 648	25 071	440	57
Kuşadası	3 026	2 739	5 765	6 209	5 922	12 131	9 235	8 661	17 896	690	26
Menemen	7 731	4 903	12 634	13 116	12 135	25 251	20 847	17 033	37 885	857	44
Ödemiş	9 803	10 630	20 433	34 817	33 371	73 218	44 655	49 001	93 656	1 961	48
Seferihisar	3 447	1 991	5 438	1 995	1 959	3 954	5 442	3 950	9 392	365	26
Tire	10 893	10 602	21 495	11 477	11 930	23 407	22 370	22 532	44 902	615	73
Torbali	2 252	2 164	4 416	8 738	8 052	16 810	11 010	10 216	21 226	1 190	18
Urla	6 091	4 239	10 330	3 755	3 773	7 528	9 846	8 012	17 858	235	63
Yekûn—Total	156 146	147 542	303 688	169 313	167 106	336 419	325 459	314 648	640 107	12 521	51

İsparta

İsparta	9 299	9 014	18 313	16 226	18 473	34 699	25 525	27 487	53 012	1 845	29
Eğirdir	2 972	2 669	5 641	9 755	10 916	20 671	12 727	13 585	26 312	1 818	14
Sütçüler	862	1 375	2 237	4 537	5 309	9 846	5 399	6 684	12 033	1 032	12
Ş. Karabağaç	1 489	2 173	3 662	11 666	13 121	24 787	13 155	15 294	28 449	1 435	20
Uluborlu	1 817	2 344	4 161	6 331	7 575	13 906	8 148	9 919	18 067	965	19
Yalvaç	3 896	4 601	8 497	11 576	13 755	25 331	15 472	18 356	33 828	1 180	29
Yekûn — Total	20 335	22 176	42 511	60 091	69 149	129 240	80 426	91 325	171 751	8 375	21

Kars

Kars	17 841	6 914	24 755	19 359	19 144	38 503	37 200	26 058	63 258	2 280	28
Ardahan	3 781	1 314	5 095	19 651	19 876	39 527	23 432	21 190	44 622	1 540	29
Arpaçay	512	351	863	18 143	18 053	36 196	18 655	18 404	37 059	1 150	32
Çıldır	1 003	304	1 307	9 323	9 696	19 019	10 326	10 000	20 326	1 840	11
Göle	2 516	422	2 938	10 653	11 378	22 036	13 174	11 800	24 974	1 390	18
Iğdır	5 827	3 638	9 465	12 362	12 194	24 556	18 189	15 832	34 021	2 105	16
Kağızman	4 171	2 511	6 682	8 816	8 884	17 700	12 987	11 395	24 382	2 880	8
Posof	762	568	1 330	13 902	14 064	27 966	14 664	14 632	29 296	625	47
Sarıkamış	13 424	1 855	15 279	23 751	23 947	47 698	37 175	25 802	62 977	2 730	23
Tuzluca	1 794	572	2 366	6 647	6 606	13 253	8 441	7 178	15 619	840	19
Yekûn -- Total	51 631	18 449	70 080	142 612	143 842	286 454	194 243	162 291	356 534	17 380	21

6. Vilâyet ve kazalar itibarile şehir ve köy nüfusları, yüzey ölçü,
Nüfus kesafeti

6. Population par provinces et districts (villes et villages) étendue territoriale, habitants par kilomètre carré
1940

K A S T A M O N U

Kazalar Districts	Şehirde — Villes			Nahiye ve köylerde Communes et villages			Yekûn — Total			Yüzey ölçü K ² Superficie	Nüfus kesafeti Densité
	Erkek Hommes	Kadın Femmes	Yekûn Total	Erkek Hommes	Kadın Femmes	Yekûn Total	Erkek Hommes	Kadın Femmes	Yekûn Total		
Kastamonu	6 733	6 934	13 667	21 996	28 390	50 386	28 729	35 324	64 053	2 403	27
Araç	582	744	1 326	17 879	22 941	40 820	18 461	23 685	42 146	2 092	20
Cide	806	914	1 720	18 242	21 613	39 855	19 048	22 527	41 575	1 253	33
Daday	648	757	1 405	19 982	25 658	45 640	20 630	26 415	47 045	2 550	18
İnebolu	2 003	2 291	4 294	18 823	25 874	44 697	20 326	28 163	48 489	805	61
Kargı	1 043	1 204	2 247	8 510	10 206	18 716	9 553	11 410	20 963	1 179	18
Küre	557	623	1 180	10 708	13 884	24 592	11 265	14 507	25 772	1 089	24
Taşköprü	1 687	2 233	3 920	20 369	24 943	45 312	22 056	27 176	49 232	2 189	22
Tosya	4 378	5 504	9 882	9 277	10 911	20 188	13 655	16 415	30 070	1 352	22
Yekûn — Total	18 437	21 204	39 641	145 786	184 420	330 206	164 223	205 624	369 847	14 912	25

Kayseri

Kayseri	27 339	25 128	52 467	36 473	38 985	75 408	63 812	64 063	127 875	2 860	45
Bünyan	2 030	2 272	4 302	20 143	21 954	42 097	22 173	24 226	46 399	2 820	16
Develi	4 961	5 924	10 885	26 338	28 135	54 518	31 344	34 059	65 403	2 900	23
İncesu	2 020	2 291	4 311	8 143	8 786	16 929	10 163	11 077	21 240	1 000	21
Pınarbaşı	1 448	1 699	3 147	27 043	27 449	54 492	28 491	29 148	57 639	4 330	13
Ürküp	2 612	2 465	5 077	8 778	10 558	19 336	11 390	13 023	24 413	1 220	20
Yekûn — Total	40 410	39 779	80 189	126 963	135 817	262 780	167 373	175 596	342 969	15 130	23

Kırklareli

Kırklareli	24 973	7 259	32 232	70 028	26 537	96 615	95 001	33 846	128 847	2 130	60
Babaeski	9 295	2 837	12 132	22 330	15 221	37 551	31 625	18 058	49 683	585	85
Demirköy	4 683	494	5 177	2 330	2 028	4 358	7 013	2 522	9 535	1 130	8
Lüleburgaz	9 138	4 975	14 113	14 547	14 832	29 429	23 685	19 857	43 542	745	98
Vize	3 016	2 317	5 333	9 908	9 505	19 413	12 924	11 822	24 746	1 070	23
Yekûn — Total	51 105	17 882	68 987	119 143	68 223	187 366	170 248	86 105	256 353	5 660	45

Kırşehir

Kırşehir	6 171	7 165	13 336	32 785	37 302	70 037	33 956	44 467	83 423	3 570	23
Avanos	1 988	2 415	4 403	11 667	13 273	24 940	13 655	15 633	29 343	795	37
Çiçekdağ	286	333	619	8 976	9 953	18 929	9 262	10 286	19 548	2 395	8
Mucur	1 710	2 142	3 852	6 307	7 015	13 352	8 017	9 187	17 204	2 015	9
Yekûn — Total	10 155	12 055	22 210	59 735	67 573	127 308	69 890	79 628	149 518	8 775	17

Kocaeli

İzmit	19 702	9 418	29 120	24 538	26 135	50 673	44 240	35 553	79 793	1 198	67
Adapazarı	12 377	13 416	25 793	36 174	37 943	74 117	48 551	51 359	99 910	1 000	100
Gebze	1 831	1 586	3 417	12 274	8 866	21 140	14 105	10 452	24 557	740	33
Geyve	1 099	1 031	2 130	17 730	19 285	37 015	18 829	20 316	39 145	1 240	32
Gölcük	4 068	1 047	5 115	5 439	5 563	11 007	9 507	6 615	16 122	176	92
Hendek	2 316	2 609	4 925	9 788	10 396	20 184	12 104	13 005	25 109	690	36
Kandıra	2 555	1 353	3 913	22 832	23 821	46 653	25 387	25 179	50 566	2 291	22
Karamürsel	1 135	1 376	2 511	8 293	9 170	17 463	9 423	10 546	19 974	770	26
Karasu	1 125	1 281	2 406	8 625	9 323	17 948	9 750	10 604	20 354	260	78
Yekûn — Total	46 208	33 122	79 330	145 693	150 507	296 200	191 901	183 629	375 530	8 364	45

6. Vilâyet ve kazalar itibarile şehir ve köy nüfusları, yüzey ölçü,
Nüfus kesafeti

6. Population par provinces et districts (villes et villages) étendue territoriale, habitants par kilomètre carré
1940

K O N Y A

Kazalar Districts	Şehirde — Villes			Nahiye ve köylerde Communes et villages			Yekûn — Total			Yüzey ölçü K ² Superficie	Nüfus kesafeti Densité
	Erkek Hommes	Kadın Femmes	Yekûn Total	Erkek Hommes	Kadın Femmes	Yekûn Total	Erkek Hommes	Kadın Femmes	Yekûn Total		
Konya	29 514	26 951	56 465	26 497	29 046	55 543	56 011	55 997	112 008	7 955	14
Akşehir	6 769	5 733	12 502	26 631	29 043	55 679	33 400	34 781	68 181	2 260	30
Beyşehir	1 496	1 451	2 947	21 782	26 026	47 758	23 228	27 477	50 705	2 350	22
Bozkır	630	789	1 419	18 228	21 810	40 038	18 853	22 599	41 457	2 530	16
Cihanbeyli	1 505	1 185	2 690	19 381	20 081	39 462	20 886	21 266	42 152	6 050	7
Çumra	2 149	2 079	4 228	16 696	17 290	33 986	18 845	19 369	38 214	2 675	14
Ereğli	6 176	6 385	12 561	13 669	14 498	28 167	19 845	20 883	40 728	4 700	9
Ermönak	2 609	3 379	5 988	13 044	15 101	28 145	15 653	18 480	34 133	2 245	15
Hadım	483	478	961	11 598	13 727	25 325	12 081	14 205	26 286	1 840	14
Ilgın	1 708	1 773	3 481	17 314	18 735	36 049	19 022	20 508	39 530	2 190	18
Karaman	7 058	5 431	12 489	17 519	18 695	36 214	24 577	24 126	48 703	3 815	13
Karapınar	2 661	2 871	5 532	7 569	8 075	15 644	10 230	10 946	21 176	4 535	5
Kadınhani	1 885	2 152	4 037	9 451	9 872	19 323	11 336	12 024	23 360	4 150	6
Seydişehir	1 707	2 038	3 745	14 574	15 984	30 558	16 281	18 022	34 303	1 695	20
Yekûn — Total	66 350	62 695	129 045	233 903	257 988	491 891	300 253	320 683	620 936	48 990	13

Kütahya

Kütahya	9 633	8 664	18 297	33 367	37 104	70 471	43 000	45 768	88 768	4 110	22
Emet	1 227	1 536	2 763	16 673	19 663	36 341	17 905	21 199	39 104	1 490	26
Gediz	2 856	3 272	6 128	17 550	20 318	37 868	20 406	23 590	43 996	1 890	23
Simav	2 565	2 954	5 519	17 213	21 300	38 513	19 733	24 254	44 037	1 780	25
Tavşanlı	2 355	2 783	5 138	17 488	20 774	38 262	19 843	23 557	43 400	1 325	33
Uşak	9 075	9 074	18 149	38 128	44 308	82 436	47 203	53 382	100 585	8 820	26
Yekûn—Total	27 711	28 283	55 994	140 429	163 467	303 896	168 140	191 750	359 890	14 415	25

Malatya

Malatya	19 091	17 201	36 292	34 438	34 054	68 492	53 529	51 255	104 784	3 259	32
Adıyaman	5 804	5 718	11 522	20 332	19 628	40 010	26 186	25 346	51 532	2 103	24
Akcağaç	1 485	1 204	2 689	21 518	21 517	43 035	23 003	22 721	45 724	2 784	16
Arapkir	3 098	3 745	6 843	7 988	9 241	17 229	11 086	12 986	24 072	1 270	19
Besni	4 246	4 580	8 826	19 928	20 130	40 058	24 174	24 710	48 884	2 146	23
Darende	2 925	3 763	6 688	8 378	10 314	19 192	11 803	14 077	25 880	1 735	15
Hekimhan	928	992	1 920	16 267	16 985	33 252	17 195	17 977	35 172	2 101	17
Kahta	694	664	1 358	16 873	16 788	33 661	17 567	17 452	35 019	1 792	20
Pütürge	1 006	1 279	2 285	21 431	23 690	45 121	22 437	24 969	47 406	1 878	25
Yekûn — Total	39 277	39 146	78 423	167 703	172 347	340 050	206 980	211 493	418 473	19 068	22

Manisa

Manisa	21 948	15 675	37 623	31 335	32 691	64 026	53 283	48 366	101 649	2 310	44
Akhisar	10 964	11 775	22 739	22 615	23 453	46 068	33 579	35 228	68 807	1 265	54
Alaşehir	3 881	4 317	8 198	16 060	17 708	33 768	19 941	22 025	41 966	1 310	32

6. Vilayet ve kazalar itibarile şehir ve köy nüfusları, yüzey ölçü,
Nüfus kesafeti

6. Population par provinces et districts (villages et villages) étendue territoriale, habitants par kilomètre carré

1940

MANİSA : DEVAMI — S U İ T E

Kazalar Districts	Şehirde — Villes			Nahiye ve köylerde Communes et villages			Yekûn — Total			Yüzey ölçü K ² Superficie	Nüfus kesafeti Densité
	Erkek Hommes	Kadın Femmes	Yekûn Total	Erkek Hommes	Kadın Femmes	Yekûn Total	Erkek Hommes	Kadın Femmes	Yekûn Total		
Demirci	2 419	3 175	5 594	10 771	12 751	23 522	13 190	15 928	29 116	1 070	27
Eşme	1 050	1 070	2 120	11 799	12 837	24 636	12 849	13 907	26 756	1 320	20
Gördes	1 402	1 677	3 079	11 063	12 441	23 504	12 465	14 118	26 583	1 820	18
Kırkağaç	7 870	4 833	12 253	5 401	6 134	11 535	12 771	11 017	23 788	505	47
Kula	4 017	4 734	8 751	11 715	12 854	24 573	15 732	17 592	33 324	1 415	24
Salihli	5 139	4 836	9 975	14 136	14 595	28 731	19 275	19 431	38 706	1 140	34
Soma	2 513	2 351	4 864	8 702	9 693	18 400	11 215	12 049	23 264	620	33
Turgutlu	11 518	11 414	22 932	9 252	9 669	18 921	20 770	21 083	41 853	1 049	40
Yekûn — Total	72 221	65 907	138 128	152 849	164 835	317 684	225 070	230 742	455 812	13 874	33

M a r a ş

Maraş	14 700	13 044	27 744	30 693	23 583	60 281	45 398	42 627	88 025	2 835	31
Andırın	380	390	770	8 384	7 896	16 290	8 774	8 288	17 060	1 440	12
Elbistan	3 389	3 611	7 000	31 633	33 092	64 725	35 022	36 703	71 725	4 175	17
Göksun	1 430	1 476	2 956	11 027	11 280	22 307	12 507	12 756	25 263	2 710	9
Yekûn — Total	19 949	18 521	38 470	81 752	81 851	163 603	101 701	100 372	202 073	11 210	18

M a r d i n

Mardin	12 109	11 161	23 270	8 877	8 984	17 861	20 986	20 145	41 131	764	54
Cizre	3 157	2 418	5 575	7 492	8 096	15 588	10 649	10 514	21 163	1 675	13
Derik	1 591	1 680	3 271	5 842	5 927	11 769	7 433	7 607	15 040	2 165	7
Gercüş	1 219	1 181	2 400	13 078	13 662	26 740	14 297	14 843	29 140	1 436	20
İdil	895	762	1 657	5 435	6 481	11 916	6 330	7 243	13 573	1 176	12
Kızıltepe	892	766	1 658	9 126	9 179	18 305	10 018	9 945	19 963	832	23
Mazıdağı	627	660	1 287	6 025	6 341	12 366	6 652	7 001	13 653	864	16
Midyat	5 447	4 028	9 475	13 124	19 055	37 179	23 571	23 083	46 654	1 269	37
Nusaybin	1 283	791	2 074	7 094	7 135	14 229	8 377	7 923	16 303	1 107	15
Savur	1 406	1 527	2 933	16 283	16 609	32 952	17 689	18 196	35 885	1 396	26
Yekûn — Total	28 626	24 974	53 600	97 376	101 529	198 905	126 002	126 503	252 505	12 734	20

M u ğ l a

Muğla	7 414	5 956	13 370	26 777	32 352	59 129	34 191	38 308	72 499	3 230	22
Boğrum	3 347	2 478	5 825	6 744	7 371	14 115	10 091	9 849	19 940	690	29
Datca	640	610	1 250	1 717	2 020	3 737	2 857	2 630	4 987	540	9
Fethiye	2 219	1 803	4 022	19 120	20 913	40 033	21 339	22 716	44 055	2 920	15
Köyceğiz	620	635	1 255	8 031	8 017	16 048	8 651	8 652	17 303	2 520	7
Marmaris	1 753	1 323	3 075	2 679	3 443	6 122	4 432	4 765	9 197	910	10
Milas	4 305	4 627	8 932	17 348	17 184	34 532	21 653	21 811	43 464	1 950	22
Yekûn — Total	20 298	17 431	37 729	82 416	91 300	173 716	102 714	108 731	211 445	12 760	17

6. Vilâyet ve kazalar itibarile şehir ve köy nüfusları, yüzey ölçü,
Nüfus kesafeti

6. Population par provinces et districts (villes et villages) étendue territoriale, habitants par kilomètre carré
1940

M U Ş

Kazalar Districts	Şehirde — Villes			Nahiye ve köylerde Communes et villages			Yekûn — Total			Yüzey ölçü K ² Superficie	Nüfus kesafeti Densité
	Erkek Hommes	Kadın Femmes	Yekûn Total	Erkek Hommes	Kadın Femmes	Yekûn Total	Erkek Hommes	Kadın Femmes	Yekûn Total		
Muş	2 995	2 686	5 681	12 363	11 567	23 930	15 358	14 253	29 611	4 115	7
Bulanık	887	819	1 706	8 278	8 159	16 437	9 165	8 978	18 143	1 270	14
Malazgirt	711	643	1 354	5 114	5 007	10 121	5 825	5 650	11 475	1 380	8
Varto	394	417	811	6 978	6 921	13 899	7 372	7 398	14 710	1 380	11
Yekûn — Total	4 987	4 565	9 552	32 733	31 654	64 387	37 720	36 219	73 939	8 145	9

Niğde

Niğde	8 238	5 597	13 835	28 075	30 487	58 562	36 313	36 084	72 397	3 280	22
Aksaray	4 244	4 900	9 144	37 750	40 763	78 513	41 994	45 663	87 657	5 475	16
Arapşun	689	969	1 658	6 508	6 979	13 487	7 197	7 943	15 145	1 403	11
Bor	5 245	5 353	10 598	11 106	12 119	23 225	16 351	17 472	33 823	2 285	15
Nevşehir	6 257	7 855	14 112	16 127	18 745	34 872	22 384	26 600	48 984	1 565	31
Ulukışla	1 473	1 526	2 999	7 135	7 303	14 438	8 608	8 829	17 437	1 615	11
Yekûn — Total	26 146	26 200	52 346	106 701	116 396	223 097	132 847	142 596	275 443	15 623	18

Ordu

Ordu	4 999	5 193	10 192	40 988	46 712	87 700	45 987	51 905	97 892	1 568	62
Fatsa	1 531	1 661	3 242	32 861	36 311	69 672	34 442	38 472	72 914	1 050	69
Gölköy	1 235	1 334	2 569	15 221	17 472	32 693	16 456	18 806	35 262	797	44
Mesudiye	795	901	1 696	13 239	14 722	27 961	14 034	15 623	29 657	955	31
Ünye	3 318	3 317	6 635	29 655	33 002	62 657	32 973	36 319	69 292	1 611	43
Yekûn — Total	11 928	12 406	24 334	131 964	148 719	280 683	143 892	161 125	305 017	5 981	51

Rize

Rize	7 161	7 875	15 036	43 449	61 926	105 375	50 610	69 801	120 411	1 845	65
Pazar	990	914	1 904	20 959	29 490	50 449	21 949	30 404	52 353	1 670	31
Yekûn — Total	8 151	8 789	16 940	64 408	91 416	155 824	72 559	100 205	172 764	3 515	49

Samsun

Samsun	20 464	16 752	37 216	17 251	17 645	34 896	37 715	34 397	72 112	1 270	57
Bafra	5 334	5 613	10 947	34 021	35 402	69 423	39 355	41 015	80 370	2 135	38
Çarşamba	3 594	3 820	7 414	26 463	28 180	54 648	30 062	32 000	62 062	1 350	46
Havza	2 055	1 969	4 024	11 556	12 656	24 212	13 611	14 625	28 236	610	46
Kavak	682	759	1 441	13 060	14 526	27 586	13 742	15 285	29 027	845	34
Ladik	1 979	2 144	4 123	7 249	7 896	15 145	9 223	10 040	19 268	530	36
Törme	1 349	1 274	2 623	13 560	14 927	28 487	14 909	16 201	31 110	535	58
Vezirköprü	2 554	3 067	5 621	16 855	18 723	35 578	19 409	21 790	41 199	1 935	21
Yekûn — Total	38 011	35 398	73 409	140 020	149 955	289 975	178 031	185 353	363 384	9 210	39

6. Vilâyet ve kazalar itibarile Şehir ve köy nüfusları, yüzey ölçü,
Nüfus kesafeti

6. Population par provinces et districts (villes et villages) étendue territoriale, habitants par kilomètre carré
1940

S E Y H A N

Kazalar Districts	Şehirde — Villes			Nahtye ve köylerde Communes et villages			Yekûn — Total			Yüzey ölçü K ² Superficie	Nüfus kesafeti Densité
	Erkek Hommes	Kadın Femmes	Yekûn Total	Erkek Hommes	Kadın Femmes	Yekûn Total	Erkek Hommes	Kadın Femmes	Yekûn Total		
Adana	46 439	41 680	88 119	26 296	24 868	50 664	72 735	66 048	138 783	2 960	47
Bahçe	457	432	889	9 517	9 152	18 669	9 974	9 584	19 558	1 060	18
Ceyhan	5 325	4 682	10 007	22 680	21 644	44 324	28 005	26 826	54 331	1 785	30
Fıke	819	279	598	6 989	6 489	12 878	6 703	6 768	13 476	2 035	7
Kadirli	1 192	1 176	2 368	11 937	11 708	23 645	13 129	12 884	26 013	1 515	17
Karaisalı	542	488	1 025	20 952	21 470	42 422	21 494	21 953	43 447	4 555	10
Kozan	2 864	2 803	5 672	14 965	15 115	30 080	17 829	17 923	35 752	2 265	16
Osmaniye	4 593	4 395	8 988	8 059	7 731	15 790	12 652	12 126	24 778	875	28
Saimbeyli	409	431	840	9 267	9 532	18 799	9 676	9 963	19 639	2 830	7
Yekûn — Total	62 140	56 366	118 506	130 062	127 269	257 271	192 202	183 575	375 777	19 880	19

S i i r t

Slirt	9 639	7 397	17 086	4 877	4 689	9 566	14 566	12 086	26 652	400	67
Baykan	660	469	1 129	2 950	3 001	5 951	3 610	3 470	7 080	500	14
Beşiri	749	615	1 364	6 753	6 124	12 877	7 502	6 739	14 241	1 200	12
Eruh	476	444	920	10 364	10 655	21 019	10 840	11 099	21 939	1 480	15
Kozluk	1 013	892	1 905	4 019	4 084	8 103	5 032	4 976	10 008	880	11
Kurtalan	340	59	399	8 620	7 654	16 274	8 960	7 718	16 673	1 260	14
Pervari	578	558	1 136	6 917	7 013	13 930	7 495	7 571	15 066	1 800	8
Sasun	570	591	1 161	3 709	3 669	7 378	4 279	4 260	8 539	800	11
Şirnak	2 435	2 598	5 033	4 890	4 938	9 827	7 324	7 536	14 860	1 660	9
Şirvan	235	190	425	5 495	5 544	11 039	5 730	5 734	11 464	1 400	8
Yekûn — Total	16 745	13 813	30 558	58 593	57 371	115 964	75 338	71 184	146 522	11 320	13

S i n o p

Sinop	2 577	2 261	4 838	14 868	17 121	31 989	17 445	19 882	36 827	965	38
Ayancık	1 264	1 158	2 422	22 845	26 928	49 773	24 109	28 086	52 195	1 360	38
Boyabat	1 714	2 025	3 739	27 034	31 281	58 265	28 748	33 256	62 004	1 400	44
Gerze	1 527	1 885	3 412	16 971	19 435	36 406	18 493	21 320	39 818	1 570	25
Yekûn — Total	7 082	7 329	14 411	81 718	94 715	176 433	88 800	102 044	190 844	5 295	36

S i v a s

Sivas	22 879	18 851	41 730	18 173	18 834	37 007	41 052	37 685	78 737	3 960	20
Divriği	4 758	3 343	8 101	13 246	14 693	27 939	18 004	18 036	36 040	2 635	14
Gürün	2 115	2 434	4 549	9 115	9 684	18 799	11 230	12 118	23 348	1 715	14
Hafik	930	946	1 876	22 001	24 862	46 863	22 931	25 808	48 739	3 445	14
Kangal	1 134	1 087	2 221	21 532	21 593	43 125	22 666	22 680	45 346	3 950	11
Koyulhisar	963	992	1 955	10 219	10 421	20 640	11 182	11 413	22 595	1 050	22
Suşehri	1 752	1 964	3 716	13 403	14 201	27 604	15 155	16 165	31 320	1 065	29
Şarkışla	1 898	1 865	3 763	29 616	32 078	61 694	31 514	33 943	65 457	3 425	19
Yıldızeli	1 514	1 452	2 966	23 557	24 540	48 097	25 071	25 992	51 063	2 315	22
Zara	5 021	2 803	7 824	27 385	30 389	57 774	32 406	33 192	65 598	3 180	21
Yekûn — Total	42 964	35 737	78 701	188 247	201 295	389 542	231 211	237 032	468 243	26 740	18

6. Vilâyet ve kazalar itibarile şehir ve köy nüfusları, yüzey ölçü,
Nüfus kesafeti

6. Population par provinces et districts (villes et villages) étendue territoriale, habitants par kilomètre carré
1940

TEKİRDAĞ

Kazalar Districts	Şehirde — Villes			Nahiye ve köylerde Communes et villages			Yekûn — Total			Yüzey ölçü K ²	Nüfus kesafeti Densité
	Erkek Hommes	Kadın Femmes	Yekûn Total	Erkek Hommes	Kadın Femmes	Yekûn Total	Erkek Hommes	Kadın Femmes	Yekûn Total		
Tekirdağ	8 765	8 316	17 081	12 790	13 451	26 241	21 555	21 767	43 322	1 270	34
Çorlu	10 568	6 411	16 979	16 823	17 091	33 914	27 391	23 502	50 893	1 100	46
Hayrabolu	3 098	2 520	5 618	11 838	12 557	24 395	14 936	15 077	30 013	815	37
Malkara	2 448	2 128	4 576	16 235	17 302	33 537	18 683	19 430	38 113	1 015	38
Saray	2 720	1 816	4 536	13 317	12 780	26 097	16 037	14 596	30 633	1 185	26
Şarköy	1 505	1 699	3 204	6 635	7 075	13 710	8 140	8 774	16 914	565	30
Yekûn — Total	29 104	22 890	51 994	77 638	80 256	157 894	106 742	103 146	209 888	5 950	35

Tokat

Tokat	11 119	10 328	21 447	36 890	36 853	73 743	48 009	47 181	95 190	2 815	34
Artova	369	442	811	13 727	14 856	28 583	14 096	15 298	29 394	1 285	23
Erbaa	3 232	3 405	6 637	31 125	34 297	65 422	34 357	37 702	72 059	1 825	39
Niksar	3 100	3 555	6 655	14 164	14 507	28 671	17 264	18 062	35 326	1 200	29
Reşadiye	688	645	1 333	15 201	16 937	32 138	15 889	17 582	33 471	850	39
Zile	6 689	8 184	14 873	18 250	19 356	37 606	24 939	27 540	52 479	2 440	21
Yekûn — Total	25 197	26 559	51 756	129 357	136 806	266 163	154 554	163 365	317 919	10 415	31

Trabzon

Trabzon	18 482	14 307	32 789	27 237	30 134	57 371	45 719	44 441	90 160	330	273
Akcaabat	2 133	2 230	4 363	25 742	28 427	54 169	27 875	30 657	58 532	510	115
Maçka	282	219	501	13 577	16 295	29 872	13 859	16 514	30 373	1 015	30
Of	511	486	997	32 723	41 707	74 430	33 234	42 193	75 427	1 160	69
Sürmene	1 298	1 670	2 968	30 059	37 837	67 896	31 357	39 507	70 864	1 075	65
Vakıfkebir	754	643	1 397	28 435	35 545	63 980	29 189	36 188	65 377	580	113
Yekûn — Total	23 460	19 555	43 015	157 773	189 945	347 718	181 233	209 500	390 733	4 630	84

Tunceli

Çemişkezek	994	1 142	2 136	6 022	7 355	13 377	7 016	8 497	15 513	1 188	13
Hozat	1 786	749	2 535	3 763	3 627	7 390	5 549	4 376	9 925	985	10
Kalan	614	223	837	3 333	2 265	5 598	3 947	2 488	6 435	602	11
Mazgirt	420	410	830	9 987	10 050	20 037	10 407	10 460	20 867	569	37
Nazimiye	1 129	357	1 486	3 010	3 209	6 219	4 139	3 566	7 705	518	15
Ovacık	986	182	1 168	3 487	3 698	7 185	4 473	3 880	8 353	1 434	6
Pertek	1 264	1 205	2 469	5 606	5 670	11 276	6 870	6 875	13 745	843	16
Pülümür	1 381	531	1 912	5 086	5 098	10 184	6 467	5 629	12 096	1 465	8
Yekûn — Total	8 574	4 799	13 373	40 294	40 972	81 266	48 868	45 771	94 639	7 604	12

Urfa

Urfa	19 157	16 109	35 266	19 545	18 922	38 467	38 702	35 031	73 733	3 330	22
Birecik	5 263	5 182	10 445	14 191	14 174	28 365	19 454	19 356	38 810	680	57
Haran	352	304	656	6 884	6 385	13 269	7 236	6 689	13 925	2 315	6

**6. Vilâyet ve kazalar itibarile şehir ve köy nüfusları, yüzey ölçü,
Nüfus keşafeti**

*6. Population par provinces et districts (villes et villages) etendue territoriale, habitants par kilomètre carré
1940*

URFA : DEVAMI - S U İ T

Kazalar Districts	Şehirde — Villes			Nahiye ve köylerde Communes et villages			Yekûn — Total			Yüzey ölçü K ² Superficie	Nüfus keşafeti Densité
	Erkek Hommes	Kadın Femmes	Yekûn Total	Erkek Hommes	Kadın Femmes	Yekûn Total	Erkek Hommes	Kadın Femmes	Yekûn Total		
Hilvan	686	858	1 344	5 882	5 608	11 490	6 568	6 266	12 834	1 080	12
Siverek	8 146	8 565	16 711	14 370	13 797	28 167	22 516	22 862	44 878	3 370	13
Süriç	1 626	1 516	3 142	11 116	10 894	22 010	12 742	12 410	25 152	1 280	20
Viraneşehir	2 118	1 382	3 500	5 571	5 191	10 762	7 689	6 573	14 262	3 290	4
Yaylak	621	667	1 288	10 348	10 168	20 516	10 969	10 835	21 804	1 635	13
Yekûn — Total	37 969	34 383	72 352	87 907	85 139	173 046	125 876	119 522	245 398	16 930	14

Van

Van	6 706	5 079	11 785	8 357	8 044	16 401	15 063	13 123	28 186	2 500	11
Başkale	543	491	1 034	5 167	4 779	9 946	5 710	5 270	10 980	3 480	8
Erciş	2 760	1 955	4 715	7 405	7 121	14 526	10 165	9 076	19 241	2 070	9
Gevaş	1 020	995	2 015	2 458	2 362	4 820	3 478	3 357	6 835	950	7
Gürpınar	175	122	297	5 262	5 078	10 335	5 437	5 195	10 632	2 600	4
Muradiye	1 582	378	1 960	8 135	6 911	15 046	9 717	7 289	17 006	2 546	7
Özalp	643	472	1 115	6 568	6 161	12 719	7 211	6 623	13 834	2 270	6
Şatak	184	147	331	3 004	2 926	5 930	3 188	3 073	6 261	2 935	2
Yekûn — Total	13 613	9 639	23 252	46 356	43 367	89 723	59 969	53 006	112 975	19 301	6

Yozgat

Yozgat	8 398	6 515	14 913	33 776	36 312	70 088	42 174	42 827	85 001	5 530	15
Akdağmadeni	3 731	1 281	4 992	22 655	23 880	46 485	26 386	25 091	51 477	3 520	15
Boğazlıyan	2 007	1 912	3 919	31 067	33 151	64 218	33 074	35 063	68 137	3 450	20
Sorgun	1 193	1 245	2 438	38 145	36 413	69 558	34 338	37 658	71 996	1 450	50
Yekûn — Total	15 329	10 933	26 262	120 643	129 706	250 349	135 972	140 639	276 611	13 950	20

Zonguldak

Zonguldak	20 092	7 880	27 972	29 048	18 346	47 394	49 140	26 226	75 366	608	123
Bartın	3 727	4 499	8 226	28 810	34 091	63 801	32 537	39 490	72 027	1 480	49
Devrek	1 278	1 426	2 704	38 370	40 539	73 909	34 648	41 965	76 613	1 542	50
Ereğli	2 656	2 760	5 415	21 858	24 771	46 629	24 513	27 531	52 044	1 165	45
Safranbolu	2 420	2 907	5 327	32 608	35 798	68 406	35 028	38 705	73 733	2 815	26
Yekûn — Total	30 172	19 472	49 644	145 694	154 445	300 139	175 866	173 917	349 783	7 610	46

Umumî Yekûn Total général	2 332 558	2 013 691	4 346 249	6 566 354	6 908 347	13 474 701	8 898 912	8 922 038	17 820 950	767 119	23
--------------------------------------	------------------	------------------	------------------	------------------	------------------	-------------------	------------------	------------------	-------------------	----------------	-----------

7. - Gruplar İtibarile Şehirler Nüfusu

Population des villes par Groupes

1927 - 1940

Sayım yılları Années de recensement	Şehir sayısı Nombre de villes	Mevcut Nüfus Population présente			Cinsiyet Nisbeti Proportion par sexe		
		Erkek Hommes	Kadın Femmes	Yekûn Total	Erkek Hommes	Kadın Femmes	Yekûn Total
0 - 500 Nüfuslu Şehirler - Jusqu' à 500 Habitants							
1927	20	3 904	3 181	7 035	55.5	44.5	100.0
1935	9	1 693	1 434	3 127	54.1	45.9	100.0
1940	10	2 083	1 404	3 492	59.8	40.2	100.0
501 - 1000 Nüfuslu Şehirler - 601 - 1000 Habitants							
1927	46	17 781	14 647	32 428	54.8	45.2	100.0
1935	39	16 270	14 283	30 553	53.3	46.7	100.0
1940	37	15 703	13 212	28 915	54.3	45.7	100.0
1001 - 2000 Nüfuslu Şehirler - 1001 - 2000 Habitants							
1927	50	38 126	34 118	72 244	52.8	47.2	100.0
1935	63	47 971	44 843	92 814	51.7	48.3	100.0
1940	75	58 943	53 448	112 391	52.4	47.6	100.0
2001 - 3000 Nüfuslu Şehirler - 2001 - 3000 Habitants							
1927	55	69 458	68 628	138 084	50.3	49.7	100.0
1935	59	77 413	71 690	149 103	51.9	48.1	100.0
1940	56	71 448	69 243	140 694	50.8	49.2	100.0
3001 - 4000 Nüfuslu Şehirler - 3001 - 4000 Habitants							
1927	39	67 717	67 527	135 244	50.1	49.9	100.0
1935	48	82 502	86 420	168 922	48.8	51.2	100.0
1940	39	68 053	69 010	137 063	49.7	50.3	100.0
4001 - 5000 Nüfuslu Şehirler - 4001 - 5000 Habitants							
1927	30	69 045	64 675	133 720	51.6	48.4	100.0
1935	26	58 711	57 570	116 281	50.5	49.5	100.0
1940	42	97 380	89 009	186 389	52.2	47.8	100.0
5001 - 6000 Nüfuslu Şehirler - 5001 - 6000 Habitants							
1927	23	62 494	62 854	125 348	49.9	50.1	100.0
1935	30	84 950	80 293	165 243	51.4	48.6	100.0
1940	32	98 243	77 261	175 509	56.0	44.0	100.0
6001 - 7000 Nüfuslu Şehirler - 6001 - 7000 Habitants							
1927	13	41 699	42 057	83 756	49.8	50.2	100.0
1935	15	49 066	50 301	99 387	49.4	50.6	100.0
1940	16	51 986	55 072	107 058	48.6	51.4	100.0
7001 - 8000 Nüfuslu Şehirler - 7001 - 8000 Habitants							
1927	19	69 979	69 501	139 480	50.2	49.8	100.0
1935	10	39 588	34 227	75 815	52.2	47.8	100.0
1940	11	47 456	34 306	81 762	58.0	42.0	100.0
8001 - 9000 Nüfuslu Şehirler - 8001 - 9000 Habitants							
1927	11	47 009	47 000	94 009	50.0	50.0	100.0
1935	10	40 495	43 669	84 164	48.1	51.9	100.0
1940	10	41 538	43 419	84 957	48.9	51.1	100.0

7. — Gruplar İtibarile Şehirler Nüfusu

Population des villes par groupes

1927 — 1940

Sayım yılları <i>Années de recensement</i>	Şehir Sayısı <i>Nombre de villes</i>	Mevcut Nüfus <i>Population présente</i>			Cinsiyet Nisbeti <i>Proportion par sexe</i>		
		Erkek <i>Hommes</i>	Kadın <i>Femmes</i>	Yekûn <i>Total</i>	Erkek <i>Hommes</i>	Kadın <i>Femmes</i>	Yekûn <i>Total</i>

9001 — 10000 Nüfuslu Şehirler — 9001 — 10000 Habitants

1927	11	52 610	51 003	103 613	50.8	49.2	100.0
1935	14	67 089	65 947	133 036	50.4	49.6	100.0
1940	9	42 598	42 439	85 032	50.1	49.9	100.0

10001 — 15000 Nüfuslu Şehirler — 10001 — 15000 Habitants

1927	24	156 499	143 973	300 472	52.1	47.9	100.0
1935	32	201 127	190 301	391 428	51.4	48.6	100.0
1940	42	279 875	285 372	515 247	54.3	45.7	100.0

15001 — 20000 Nüfuslu Şehirler — 15001 — 20000 Habitants

1927	14	121 990	113 300	235 290	51.8	48.2	100.0
1935	11	97 852	87 601	185 453	52.8	47.2	100.0
1940	14	132 418	106 172	238 590	55.5	44.5	100.0

20001 — 25000 Nüfuslu Şehirler — 20001 — 25000 Habitants

1927	10	117 438	105 247	222 685	52.7	47.3	100.0
1935	16	187 732	166 277	354 009	53.0	47.0	100.0
1940	10	129 247	100 183	229 430	56.3	43.7	100.0

25001 — 50000 Nüfuslu Şehirler — 25001 — 50000 Habitants

1927	13	221 248	202 789	424 037	52.2	47.8	100.0
1935	14	244 793	221 969	466 762	52.4	47.6	100.0
1940	21	398 337	293 907	692 244	57.5	42.5	100.0

50001 — 100000 Nüfuslu Şehirler — 50001 — 100000 Habitants

1927	3	118 466	90 354	208 820	56.7	43.3	100.0
1935	4	129 487	122 231	251 718	51.6	48.4	100.0
1940	6	202 713	189 810	392 523	51.6	48.4	100.0

100001 ve daha fazla — Plus de 100001 Habitants

1927	2	432 421	412 360	844 781	51.2	48.8	100.0
1935	3	543 209	491 618	1 034 827	52.5	47.5	100.0
1940	3	594 534	540 419	1 134 953	52.4	47.6	100.0

Yekûn — Total

1927	388	1 707 882	1 593 164	3 301 046	51.7	48.3	100.0
1935	403	1 969 968	1 832 674	3 802 642	51.8	48.2	100.0
1940	433	2 332 558	2 013 691	4 346 249	53.7	46.3	100.0

8. Şehirler Nüfusu — *Populations des villes*

1940 Sayımı — *Recensement de 1940*

1 — Nüfusu (500) e kadar olan Şehirler — *Jusqu' à 500 habitants*

Mevkiler — <i>Localités</i>	Erkek <i>Hommes</i>	Kadın <i>Femmes</i>	Yekûn — <i>Total</i>	Mevkiler — <i>Localités</i>	Erkek <i>Hommes</i>	Kadın <i>Femmes</i>	Yekûn — <i>Total</i>
Şemdinli — Hakâri	146	60	206	Karlıova — Bingöl	238	168	406
Sivrice — Elazığ	140	102	242	Solhan — Bingöl	214	207	421
Gürpınar — Van	175	122	297	Şirvan — Siirt	235	190	425
Karakoçan — Elazığ	168	156	324	Hizan — Bitlis	258	193	446
Şatak — Van	184	147	331				
Kurtalan — Siirt	340	59	399	Yekûn — Total	2 088	1 404	3 492

2 — Nüfusu (501 — 1000) e kadar olan şehirler
De 501 à moins de 1000 habitants

Maçka — Trabzon	282	219	501	Beytüşşebap — Hakâri	451	363	814
Karayazı — Erzurum	331	171	502	Çınar — Diyarbakır	462	366	828
Şavşat — Çoruh	309	198	507	Mazgirt — Tunceli	420	410	830
Fekeli — Seyhan	319	279	598	Kalan — Tunceli	614	223	837
Keban — Elazığ	308	292	600	Saimbeyli — Seyhan	409	481	890
Mutki — Bitlis	319	288	607	Borçka — Çoruh	687	169	856
Çiçekdağı — Kırşehir	286	353	639	Patnos — Ağrı	479	372	851
Haran — Urfa	352	304	656	Yüksekova — Hakâri	461	397	858
Yusufoğlu — Çoruh	329	337	666	Arpaçay — Kars	512	351	863
Yeşilova — Burdur	355	370	725	İliç — Erzincan	593	273	866
Tutak — Ağrı	382	346	728	Tercan — Erzurum	482	456	938
Karsburun — İzmir	358	372	730	Bahçe — Seyhan	457	432	889
Kaş — Antalya	487	266	753	Eruh — Siirt	476	444	920
Şiran — Gümüşhane	349	421	770	Refahtye — Erzincan	484	448	932
Andırın — Maraş	380	390	770	Hadım — Konya	483	478	961
Alucra — Giresun	399	376	775	Baskil — Elazığ	487	496	983
Genç — Bingöl	446	350	796	Kiğı — Bingöl	531	456	987
Artova — Tokat	369	442	811	Of — Trabzon	511	488	997
Varto — Muş	394	417	811	Yekûn — Total	15 703	13 212	28 915

3 — Nüfusu (1001 — 2000) e kadar olan şehirler
De 1001 à moins de 2000 habitants

Bala — Ankara	446	559	1 005	Sasun — Siirt	570	591	1 161
Sarı — Antalya	499	528	1 027	Manavgat — Antalya	616	546	1 162
Karaisalı — Seyhan	542	488	1 030	Ovacık — Tunceli	986	182	1 168
Başkele — Van	543	491	1 034	Küre — Kastamonu	557	623	1 180
Diyadin — Ağrı	568	542	1 110	Yenice — Çanakkale	556	631	1 187
Özalp — Van	643	472	1 115	Tatvan — Bitlis	712	522	1 234
Baykan — Siirt	660	469	1 129	Datça — Muğla	640	610	1 250
Pervari — Siirt	578	558	1 136	Köyceğiz — Muğla	620	635	1 255
Kulp — Diyarbakır	576	562	1 138	Çulnar — İçel	606	674	1 280

8. Şehirler Nüfusu — Population des villes

1940 Sayımı — Recensement de 1940

3 — Nüfus (1001 — 2000) e kadar olan Şehirler

De 1001 à moins de 2000 habitants

Mevkiler — Localités	Erkek Hommes	Kadın Femmes	Yekûn — Total	Mevkiler — Localités	Erkek Hommes	Kadın Femmes	Yekûn — Total
Mazıdağı — Mardin	627	660	1 287	Manyas — Balıkesir	882	759	1 641
Yaylak — Urfa	621	667	1 288	Gölpazarı — Bilecik	786	912	1 648
Nallıhan — Ankara	657	640	1 297	Meriç — Edirne	854	795	1 649
Çıldır — Kars	1 008	304	1 307	İdil — Mardin	895	762	1 65 7
Ayvacık — Çanakkale	677	631	1 308	Arapsun — Niğde	689	969	1 658
Orhaneli — Bursa	686	682	1 318	Kızıltepe — Mardin	892	766	1 658
Araç — Kastamonu	582	744	1 326	Mesudiye — Ordu	795	901	1 696
Posof — Kars	762	568	1 330	Bulanık — Muş	887	819	1 706
Reşadiye — Tokat	688	645	1 333	Cide — Kastamonu	806	914	1 720
Hilvan — Urfa	686	658	1 344	Haymana — Ankara	842	921	1 763
Pazarcık — Gaziantep	676	671	1 347	Balya — Balıkesir	845	920	1 765
Malazgirt — Muş	711	643	1 354	Seyitgazi — Eskişehir	813	978	1 791
Kâhta — Malatya	694	664	1 358	Hakâri	1 015	806	1 821
Beşiri — Sirt	749	615	1 364	Mihalıççık — Eskişehir	864	999	1 863
Vakfikebir — Trabzon	754	643	1 397	Hafik — Sivas	980	946	1 876
Finike — Antelya	795	609	1 404	Mut — İçel	918	960	1 878
Daday — Kastamonu	648	757	1 405	Eğil — Diyarbakır	921	968	1 889
Kızılcahamam — Ankara	782	677	1 409	Bozcaada — Çanakkale	1 046	846	1 892
Bingöl — (Çapakcur)	744	674	1 418	Pazar — Rize	990	914	1 904
Bozkır — Konya	630	789	1 419	Kozluk — Sirt	1 013	892	1 905
Kavak — Samsun	682	759	1 441	Pülümür — Tunceli	1 981	531	1 912
İspir — Erzurum	725	759	1 484	Hekimhan — Malatya	928	992	1 920
Nazimiye — Tunceli	1 129	357	1 486	Aşkale — Erzurum	1 002	931	1 933
Yayladağı — Hatay	867	625	1 492	Koyunhisar — Sivas	963	992	1 955
Tortum — Erzurum	741	793	1 534	Muradiye — Van	1 582	378	1 960
Eleşkirt — Ağrı	771	771	1 542	Çubuk — Ankara	939	1 088	1 972
Göynük — Bolu	697	866	1 563	İmroz — Çanakkale	1 067	924	1 991
İlgaz — Çankırı	679	924	1 603	Torul — Gümüşhane	1 359	636	1 995
Hassa — Hatay	808	816	1 624	Yekûn — Total	58 943	53 448	112 391

4 — Nüfusu (2001 — 3000) e Kadar olan Şehirler

De 2001 à moins de 3000 habitants

Gevaş — Van	1 020	995	2 015	Anamur — İçel	1 029	1 125	2 154
Oltu — Erzurum	1 047	983	2 030	Görele — Giresun	1 053	1 101	2 154
Nusaybin — Mardin	1 283	791	2 074	İpsala — Edirne	997	1 191	2 188
Kemah — Erzincan	1 028	1 046	2 074	Osmaneli — Bilecik	1 049	1 165	2 214
Eşme — Manisa	1 050	1 070	2 120	Kangal — Sivas	1 134	1 087	2 221
Geyve — Kocaeli	1 099	1 031	2 130	Sütçüler — İsparta	862	1 375	2 237
Cemişkezek — Tunceli	994	1 142	2 136	Kargı — Kastamonu	1 043	1 204	2 247

8. Şehirler Nüfusu — *Populations des villes*

1940 Sayımı — *Recensement de 1940*

4 — Nüfusu (2001 — 8000) e kadar olan Şehirler

De 2001 à moins de 3000 habitants

Mevkiler — <i>Localités</i>	Erkek <i>Hommes</i>	Kadın <i>Femmes</i>	Yekûn — <i>Total</i>	Mevkiler — <i>Localités</i>	Erkek <i>Hommes</i>	Kadın <i>Femmes</i>	Yekûn — <i>Total</i>
Acıpayam — Denizli	1 077	1 187	2 264	Kelkit — Gümüşane	1 719	947	2 666
Pütürge — Malatya	1 006	1 279	2 285	Akcadağ — Malatya	1 485	1 204	2 689
Gündoğmuş — Antalya	1 071	1 220	2 291	Cihanbeyli — Konya	1 505	1 185	2 690
Yalova — İstanbul	1 202	1 098	2 300	Devrek — Zonguldak	1 278	1 428	2 704
Şile — İstanbul	1 481	878	2 309	İznik — Bursa	1 841	1 420	2 761
Tuzluca — Kars	1 794	572	2 366	Emet — Kütahya	1 227	1 586	2 763
Kadirli — Seyhan	1 192	1 176	2 368	Mudurnu — Bolu	1 289	1 564	2 803
Söğüt — Bilecik	1 088	1 200	2 378	Ahlat — Bitlis	1 429	1 396	2 825
Gercüş — Mardin	1 219	1 181	2 400	Çerkeş — Çankırı	1 198	1 655	2 853
Karasu — Kocaeli	1 125	1 281	2 406	Ayaş — Ankara	1 251	1 645	2 896
Ayancık — Sinop	1 264	1 158	2 422	Akcakoca — Bolu	1 277	1 627	2 904
Çal — Denizli	1 132	1 308	2 440	Alaca — Çorum	1 401	1 522	2 923
Sorgun — Yazgat	1 198	1 245	2 443	Savur — Mardin	1 406	1 527	2 933
Hınıs — Erzurum	1 213	1 289	2 452	Göle — Kars	2 516	422	2 938
Pertek — Tunceli	1 264	1 205	2 469	Beyşehir — Konya	1 496	1 451	2 947
Karamürsel — Kocaeli	1 135	1 376	2 511	Göksun — Maraş	1 480	1 476	2 956
Bismil — Diyarbakır	1 378	1 148	2 521	Yıldızeli — Sivas	1 514	1 452	2 966
Hozat — Tunceli	1 786	749	2 535	Bayramiç — Çanakkale	1 467	1 500	2 967
Tefenni — Burdur	1 322	1 226	2 548	Sürmene — Trabzon	1 298	1 670	2 968
Gölköy — Ordu	1 285	1 334	2 569	Ulukışla — Niğde	1 478	1 526	2 999
Terme — Samsun	1 349	1 274	2 623				
Orhangazi — Bursa	1 287	1 372	2 659	Yekûn — <i>Total</i>	71 446	69 248	140 694

5 — Nüfusu (3001 — 4000) e kadar olan Şehirler

De 3001 à moins de 4000 habitants

Marmaris — Muğla	1 758	1 322	3 075	Hopa — Çoruh	1 998	1 434	3 427
Göredes — Manisa	1 402	1 677	3 079	Sillivri — İstanbul	1 689	1 748	3 437
Silvan — Diyarbakır	1 580	1 588	3 118	Akseki — Antalya	1 874	2 077	3 451
Sürtçü — Urfa	1 626	1 516	3 142	Iğın — Konya	1 708	1 778	3 481
Pınarbaşı — Kayseri	1 448	1 699	3 147	Mecitözü — Çorum	1 668	1 822	3 490
Dikili — İzmir	1 608	1 581	3 189	Viranşehir — Urfa	2 118	1 382	3 500
Ş. Koçhisar — Ankara	1 609	1 584	3 193	Çine — Aydın	1 690	1 817	3 507
Şarköy — Tekirdağ	1 505	1 699	3 204	Kartal — İstanbul	2 049	1 573	3 622
Fatsa — Ordu	1 581	1 661	3 242	Ş. Karabağaç — Isparta	1 489	2 178	3 662
Sındırgı — Balıkesir	1 575	1 680	3 255	Suşehri — Sivas	1 752	1 964	3 716
Derik — Mardin	1 591	1 680	3 271	Foça — İzmir	2 772	956	3 728
Kemaliye — Erzincan	1 374	1 901	3 275	Boyabat — Sinop	1 714	2 025	3 739
Çermik — Diyarbakır	1 659	1 670	3 329	Seydişehir — Konya	1 707	2 088	3 745
Kemalpaşa — İzmir	1 678	1 695	3 373	Şarkışla — Sivas	1 898	1 865	3 763
Gerze — Sinop	1 527	1 885	3 412	Kalecik — Ankara	1 799	1 981	3 780
Gebze — Kocaeli	1 331	1 586	3 417	Bozdoğan — Aydın	1 705	2 084	3 789

8. Şehirler Nüfusu — *Population des villes*1940 Sayımı — *Recensement de 1940*

5 — Nüfusu (3001 — 4000) e kadar olan Şehirler

De 3000 moins de 4000 habitants

Mevkiler — <i>Localités</i>	Erkek <i>Hommes</i>	Kadın <i>Femmes</i>	Yekûn - <i>Total</i>	Mevkiler — <i>Localités</i>	Erkek <i>Hommes</i>	Kadın <i>Femmes</i>	Yekûn - <i>Total</i>
Mucur — Kırşehir	1 710	2 142	3 852	Gerede — Bolu	1 758	2 202	3 960
Kandıra — Kocaeli	2 555	1 358	3 913	Çivril — Denizli	1 792	2 174	3 966
Boğazlıyan — Yozgat	2 007	1 912	3 919	Polatlı — Ankara	2 122	1 853	3 975
Taşkopru — Kastamonu	1 687	2 233	3 920	Yekûn — <i>Total</i>	68 053	69 010	137 063

6. Nüfusu (4001-5000) e kadar olan Şehirler

De 4001 à moins de 5000 habitants

Palu — Elâzığ	1 998	2 008	4 006	Torbali — İzmir	2 252	2 164	4 416
Fethiye — Muğla	2 219	1 803	4 022	Ergani — Diyarbakır	2 176	2 268	4 444
Havza — Samsun	2 055	1 969	4 024	İslahiye — Gaziantep	3 395	1 126	4 521
Kadınhanı — Konya	1 885	2 152	4 037	Saray — Tekirdağ	2 720	1 816	4 536
Ezine — Çanakkale	2 287	1 809	4 096	Gürün — Sivas	2 115	2 484	4 549
Ladik — Samsun	1 979	2 144	4 123	Dinar — A.Karahisar	2 213	2 343	4 556
Korkuteli — Antalya	1 951	2 178	4 129	Malkara — Tekirdağ	2 448	2 128	4 576
Dursunbey — Balıkesir	2 161	1 987	4 148	Çoruh — Artvin	2 901	1 688	4 589
Tirebolu — Giresun	2 037	2 122	4 159	Keskin — Ankara	2 157	2 459	4 616
Uluborlu — Isparta	1 817	2 344	4 161	Maden — Elâzığ	3 031	1 660	4 691
Karacasu — Aydın	1 888	2 282	4 170	Erciş — Van	2 760	1 955	4 715
Sarayköy — Denizli	1 922	2 304	4 226	Bilecik	2 618	2 133	4 751
Çumra — Konya	2 149	2 079	4 228	Bulancağ — Giresun	2 360	2 423	4 783
Çeşme — İzmir	2 414	1 878	4 292	Mudanya — Bursa	2 799	2 024	4 823
İnebolu — Kastamonu	2 003	2 291	4 294	Susurluk — Balıkesir	2 355	2 478	4 833
Osmançık — Çorum	2 043	2 248	4 291	Sinop	2 577	2 261	4 838
Bünyan — Kayseri	2 030	2 272	4 302	Soma — Manisa	2 513	2 351	4 864
İncesu — Kayseri	2 020	2 291	4 311	Emirdağ — A Karahisar	2 284	2 573	4 857
Gümüşane —	2 648	1 695	4 343	Hendek — Kocaeli	2 316	2 609	4 925
Akcaabat — Trabzon	2 133	2 230	4 363	Akdağmadeni — Yozgat	3 731	1 261	4 992
Bucak — Burdur	2 032	2 354	4 386	Yekûn — <i>Total</i>	97 380	89 009	186 389
Avanos — Kırşehir	1 988	2 415	4 403				

7. Nüfusu (5001-6000) e kadar olan Şehirler

De 5001 à moins de 6000 habitants

Şirnak — Şirt	2 495	2 598	5 033	Silifke — İçel	2 691	2 650	5 341
Ürgüp — Kayseri	2 612	2 465	5 077	Ereğli — Zonguldak	2 655	2 760	5 415
Ardahan — Kars	3 781	1 314	5 095	Seferihisar — İzmir	3 447	1 991	5 438
Gölcük — Kocaeli	4 068	1 047	5 115	D.Bayazit — Ağrı	4 563	920	5 483
Tavşanlı — Kütahya	2 355	2 783	5 138	Dörtöyl — Hatay	3 881	1 609	5 490
Alanya — Antalya	2 432	2 680	5 162	Simav — Kütahya	2 565	2 954	5 519
Demirköy — Kırklareli	4 683	494	5 177	Karapınar — Konya	2 661	2 871	5 532
Beypazarı — Ankara	2 441	2 827	5 268	Elmalı — Antalya	3 117	2 455	5 572
Safranbolu — Zonguldak	2 420	2 907	5 327	Cizre — Mardin	3 157	2 418	5 575
Vize — Kırklareli	3 016	2 317	5 333	Demirci — Manisa	2 419	3 175	5 594

8. Şehirler Nüfusu — *Papulation des villes*1940 Sayımı — *Recensement de 1940*7 — Nüfusu (5001 — 6000) e kadar olan Şehirler
de 5001 à moins de 6000 habitants

Mevkiler — <i>Localités</i>	Erkek <i>Hommes</i>	Kadın <i>Femmes</i>	Yekûn — <i>Total</i>	Mevkiler — <i>Localités</i>	Erkek <i>Hommes</i>	Kadın <i>Femmes</i>	Yekûn — <i>Total</i>
Hayrabolu — Tekirdağ	3 098	2 520	5 618	Reyhanlı — Hatay	3 214	2 564	5 778
Burhaniye — Balıkesir	2 786	2 833	5 619	Eceabat — Çanakkale	4 632	1 164	5 796
Vezirköprü — Samsun	2 554	3 067	5 621	Sungurlu — Çorum	2 702	3 119	5 821
Egirdir — İsparta	2 972	2 669	5 641	Bodrum — Muğla	3 347	2 478	5 825
Kozan — Seyhan	2 864	2 808	5 672	Ermenak — Konya	2 609	3 379	5 988
Muş	2 995	2 686	5 681				
Kuşadası — İzmir	3 026	2 739	5 765	Yekûn — <i>Total</i>	98 248	77 261	175 509

8 — Nüfusu (6001 — 7000) e kadar olan Şehirler

De 6001 à moins de 7000 habitants

Gediz — Kütahya	2 856	3 272	6 128	Arapkir — Malatya	3 098	3 745	6 843
Lice — Diyarbakır	3 133	3 148	6 281	Sandıklı — A. Karahisar	2 986	3 913	6 879
Pasinler — Erzurum	3 983	2 331	6 314	Tavas — Denizli	2 965	3 967	6 932
Sivrihisar — Eskişehir	2 969	3 529	6 498	Bozüyük — Bilecik	3 330	3 607	6 937
Ünye — Ordu	3 318	3 317	6 635	Yenişehir — Bursa	3 274	3 676	6 950
Erbaa — Tokat	3 232	3 405	6 637	Gümüşhacıköy — Amasya	3 277	3 722	6 999
Niksar — Tokat	3 100	3 555	6 655	Elbistan — Maraş	3 389	3 611	7 000
Kağızman — Kars	4 171	2 511	6 682	Yekûn — <i>Total</i>	51 986	55 072	107 058
Darende — Malatya	2 925	3 763	6 688				

9 — Nüfusu (7001 — 8000) e kadar olan Şehirler

De 7000 à moins de 8000 habitants

Gemlik — Bursa	3 590	3 440	7 030	Ş.Karahisar — Giresun	3 528	3 938	7 466
Düzce — Bolu	3 548	3 575	7 123	Zara — Sivas	5 021	2 803	7 824
Kırıkhan — Hatay	4 493	2 640	7 133	Ağrı — (Karaköse)	5 054	2 863	7 917
Lapseki — Çanakkale	6 078	1 114	7 192	Keşan — Edirne	4 008	3 917	7 925
Biga — Çanakkale	3 448	3 903	7 351	Yekûn — <i>Total</i>	47 456	34 306	81 762
Erdek — Balıkesir	5 094	2 293	7 387				
Çarşamba — Samsun	3 594	3 820	7 414				

10 — Nüfusu (8001 — 9000) e kadar olan Şehirler

De 8001 à moins de 9000 habitants

Divriği — Sivas	4 758	3 343	8 101	Kula — Manisa	4 017	4 734	8 751
Bolu	4 209	3 894	8 103	Besni — Malatya	4 246	4 580	8 826
Alaşehir — Manisa	3 881	4 317	8 198	Milas — Muğla	4 305	4 627	8 932
Bartın — Zonguldak	3 727	4 499	8 226	Osmaniye — Seyhan	4 593	4 395	8 988
Buldan — Denizli	3 906	4 429	8 335	Yekûn — <i>Total</i>	41 538	43 419	84 957
Yalvaç — İsparta	3 896	4 601	8 497				

11 — Nüfusu (9001 — 10000) e kadar olan Şehirler

De 9001 à moins de 10000 habitants

Nizip — Gaziantep	4 521	4 488	9 009	Aksaray — Niğde	4 244	4 900	9 144
Gönen — Balıkesir	4 042	5 019	9 061	İğdir — Kars	5 827	3 638	9 465

8. Şehirler Nüfusu — Population des villes

1940 Sayımı — Recensement de 1940

11 — Nüfusu (9001 — 10000) e kadar olan Şehirler

De 90001 à moins de 10000 habitants

Mevkiler — Localités	Erkek Hommes	Kadın Femmes	Yekûn — Total	Mevkiler — Localités	Erkek Hommes	Kadın Femmes	Yekûn — Total
Midyat — Mardin	5 447	4 028	9 475	Tosya — Kastamonu	4 378	5 504	9 882
Bolvadin — A. Karahisar	4 393	5 099	9 492	Salihli — Manisa	5 139	4 836	9 975
Bayındır — İzmir	4 602	4 927	9 529	Yekûn — Total	42 593	42 439	85 032

12 — Nüfusu (10001 — 15000) e kadar olan Şehirler

De 10001 à moins de 15000 habitants

Ceyhan — Seyhan	5 325	4 682	10 007	Karaman — Konya	7 058	5 431	12 489
Çatalca — İstanbul	8 385	1 686	10 071	Akşehir — Konya	6 769	5 738	12 502
İskilip — Çorum	4 472	5 567	10 039	Ereğli — Konya	6 176	6 885	12 561
Ordu	4 999	5 193	10 192	Menemen — İzmir	7 731	4 903	12 634
Çankırı	4 868	5 367	10 235	Gelibolu — Çanakkale	9 399	8 314	12 713
Urfa — İzmir	6 091	4 239	10 330	Mersifon — Amasya	6 436	6 665	13 301
Karacabey — Bursa	5 126	5 265	10 391	Kırşehir	6 171	7 165	13 336
Birecik — Urfa	5 263	5 182	10 445	Muğla	7 414	5 956	13 370
Edremit — Balıkesir	5 075	5 426	10 501	Uzunköprü — Edirne	8 115	5 385	13 500
Bor — Niğde	5 245	5 353	10 598	Amasya	7 606	6 029	13 635
Bayburt — Gümüşane	6 105	4 759	10 864	Kastamonu	6 733	6 934	13 667
Develi — Kayseri	4 961	5 924	10 885	İnegöl — Bursa	6 340	7 400	13 740
Bafra — Samsun	5 334	5 613	10 947	Niğde	8 238	5 897	13 835
Söke — Aydın	5 803	5 669	11 472	M. Kemalpaşa — Bursa	6 338	7 581	13 919
Adıyaman — Malatya	5 804	5 718	11 522	Nevşehir — Niğde	6 257	7 855	14 112
Van	6 706	5 079	11 785	Lüleburgaz — Kırklareli	9 138	4 975	14 113
İskenderun — Hatay	6 476	5 388	11 859	Bergama — İzmir	6 973	7 596	14 569
Bitlis	7 324	4 678	12 002	Burdur	7 500	7 103	14 603
Erzincan	8 592	3 504	12 096	Zile — Tokat	6 689	8 184	14 873
Babaeski — Kırklareli	9 295	2 837	12 132	Yozgat	8 398	6 515	14 913
Kırkağaç — Manisa	7 370	4 883	12 253	Yekûn — Total	279875	235 372	515 247
Ayvalık — Balıkesir	5 827	6 459	12 286				

13 — Nüfusu (15001 — 20000) e kadar olan Şehirler

De 15000 à moins de 20000 habitants

Rize	7 161	7 875	15 036	Siirt	9 689	7 397	17 086
Sarıkamış — Kars	13 424	1 855	15 279	Aydın	9 551	8 181	17 732
Bandırma — Balıkesir	8 594	7 121	15 715	Uşak — Kütahya	9 075	9 074	18 149
Giresun	9 631	6 642	16 273	Kütahya	9 633	8 664	18 297
Nazilli — Aydın	8 412	8 066	16 478	İsparta	9 299	9 014	18 313
Siverek — Urfa	8 146	8 565	16 711	Denizli	10 470	8 991	19 461
Çorlu — Tekirdağ	10 568	6 411	16 979	Yekûn — Total	132418	106 172	238 590
Tekirdağ	8 765	8 316	17 081				

8. Şehirler Nüfusu — Population des villes

1910 Sayımı — Recensement de 1940

13 — Nüfusu (20001 — 25000) e kadar olan Şehirler.

De 20001 à moins de 25000 habitants

Mevkiler — Localités	Erkek Hommes	Kadın Femmes	Yekûn — Total	Mevkiler — Localités	Erkek Hommes	Kadın Femmes	Yekûn — Total
----------------------	-----------------	-----------------	---------------	----------------------	-----------------	-----------------	---------------

14 — Nüfusu (20001 — 25000) e kadar olan Şehirler

De 2001 à moins de 25000 habitants

Ödemiş — İzmir	9 808	10 680	20 438	Mardin	12 109	11 161	23 270
Tokat	11 119	10 328	21 447	Çanakkale	19 335	5 286	24 621
Tire — İzmir	10 898	10 602	21 495	Kars	17 841	6 914	24 755
Akhisar — Manisa	10 964	11 775	22 739	Antalya	18 622	11 335	24 957
Çorum	11 988	10 788	22 776				
Turgutlu — Manisa	11 518	11 414	22 932				
				Yekûn — Total	129247	100 183	229 430

15 — Nüfusu (25001 — 50000) e kadar olan Şehirler

De 250001 à moins de 50000 habitants

Elâzığ	14 811	10 654	25 465	Kırklareli	24 978	7 259	32 232
Adapazarı — Kocaeli	12 377	13 416	25 793	Trabzon	18 482	14 307	32 789
A. Karahisar	13 277	12 620	25 897	Urfa	19 157	16 109	35 266
Kilis — Gaziantep	13 485	13 078	26 558	Malatya	19 091	17 201	36 292
Antakya (Hatay)	13 518	13 421	26 939	Samsun	20 464	16 752	37 216
Tarsus — İçel	13 582	14 061	27 643	Manisa	21 948	15 675	37 623
Maraş	14 700	13 044	27 744	Sivas	22 879	18 851	41 730
Zonguldak	20 092	7 880	27 972	Diyarbakır	25 689	16 866	42 555
Kocaeli (İzmit)	19 702	9 418	29 120	Edirne	28 021	17 659	45 680
Mersin (İçel)	16 315	13 692	30 007	Erzurum	29 757	17 856	47 613
Balıkesir	16 017	14 093	30 110	Yekûn — Total	398387	293 907	692 244

16 — Nüfusu (50001 — 100000) e kadar olan Şehirler

De 50001 à moins de 100000 habitants

Kayseri	27 339	25 128	52 467	Bursa	36 968	40 630	77 598
Konya	29 514	26 951	56 465	Adana (Seyhan)	46 439	41 680	88 119
Eskişehir	32 802	27 940	60 742				
Gaziantep	29 651	27 481	57 132	Yekûn — Total	203713	189 810	392 523

17 — Nüfusu (100001) ve daha fazla olan Şehirler

100001 habitant et plus

Ankara (Çankaya dahil)	90 853	66 289	157 242	İstanbul (Belediye hududu dahil) — Frontières de la municipalité	411088	382 861	793 949
İzmir	92 498	91 269	183 762	Yekûn — Total	594534	540 419	1 134 953

8 — Şehirler nüfusu — *Population des villes*

1935 sayımı — *Recensement de 1935*

1 — Nüfusu (500) e kadar olan şehirler — *Jusqu'à 500 habitants*

Mevkiler — <i>Localités</i>	Erkek <i>Hommes</i>	Kadın <i>Femmes</i>	Yekûn — <i>Total</i>	Mevkiler — <i>Localités</i>	Erkek <i>Hommes</i>	Kadın <i>Femmes</i>	Yekûn — <i>Total</i>
Şatak — Van	131	59	190	Solhan — Muş	231	190	421
Genç — Muş	140	97	237	Kuruçay — Erzincan	212	220	432
Mutki — Muş	158	126	284	Şirvan — Siirt	193	247	440
Çat — Erzurum	179	147	326	Ovacık — Elâzığ	245	215	460
Bingöl — Muş	204	133	337	Yekûn — Total	1 693	1 434	3 127

2 — Nüfusu (501 — 1000) e kadar olan şehirler

De 501 à moins de 1000 habitants

Keban — Elâzığ	234	219	503	Göle — Kars	431	380	811
Arpaçay — Kars	255	281	536	Refahiye — Erzincan	414	424	838
Nazımiye — Elâzığ	299	269	568	Çiçekdağ — Kırşehir	455	391	846
Yusufoğlu — Erzurum	275	304	579	Eruh — Siirt	421	433	854
Feko — Seyhan	306	304	610	Baskil — Elâzığ	418	447	865
Borçka — Çoruh	444	170	614	Kaş — Antalya	534	333	867
Şiran — Gümüşane	304	334	638	Bahçe — Seyhan	464	417	881
Serik — Antalya	323	342	665	Karaisali — Seyhan	460	425	885
Haran — Urfa	410	258	668	Diyadin — Ağrı	495	398	893
Çıldır — Kars	391	278	669	Beytüşşebap — Siirt	618	286	902
Şavşat — Çoruh	355	314	669	Balâ — Ankara	464	452	916
Andirin — Maras	346	330	676	Hadım — Konya	449	470	919
Maçka — Trabzon	400	293	693	Garzan — Siirt	503	419	922
Muradiye — Van	333	327	710	Manavgat — Antalya	452	474	926
Artova — Tokat	334	352	736	Beşiri — Siirt	527	416	943
Karaburun — İzmir	373	390	763	Kızıltepe — Mardin	506	438	944
Alucra — Giresun	449	321	770	Araç — Kastamonu	442	516	958
Tutak — Ağrı	423	356	779	Çapakçur — Muş	510	451	961
Salmbeyli — Seyhan	357	426	783	Pervari — Siirt	515	472	987
Varto — Muş	433	373	806	Yekûn — Total	16 270	14 233	30 553

3 — Nüfusu (1,001 — 2,000) e kadar olan şehirler

De 1,001 à moins de 2,000 habitants

Plümür — Erzincan	545	459	1 004	Hilvan — Urfa	547	535	1 082
Kulp — Diyarbakır	532	491	1 023	Of — Trabzon	603	525	1 128
Gülınar — İçel	489	540	1 029	Kızılcahamam — Ankara	631	500	1 131
Kâzımpaşa — Van	711	330	1 041	Sason — Muş	665	433	1 148
Kığı — Erzincan	562	479	1 041	Pazarçık — Kaziantep	571	597	1 168
Torul — Gümüşane	516	539	1 055	Yüksekova — Van	806	375	1 181
Kavaklı — Edirne	529	546	1 075	Posof — Kars	615	569	1 184

8. — Şehirler Nüfusu — *Population des villes*1935 Sayımı *Recensement de 1935*

1 — Nüfusu (1001 — 2000) e kadar olan Şehirler

De 1001 à moins de 2000 habitants

Mevkiler — <i>Localités</i>	Erkek <i>Hommes</i>	Kadın <i>Femmes</i>	Yekûn — <i>Total</i>	Mevkiler — <i>Localités</i>	Erkek <i>Hommes</i>	Kadın <i>Femmes</i>	Yekûn — <i>Total</i>
Vakıfkebir — Trabzon	626	563	1 189	Mut — İçel	727	877	1 604
Malazgirt — Ağrı	689	508	1 197	Ayvacak — Çanakkale	965	666	1 631
Mazgirt — Elâzığ	820	384	1 204	Çubuk — Ankara	835	839	1 674
Köyceğiz — Muğla	585	623	1 208	Bozcaada — Çanakkale	823	868	1 691
Yaylak — Urfa	627	591	1 218	Eceabat — Çanakkale	883	817	1 700
Başkale — Van	826	394	1 220	Seyitgazi — Eskişehir	785	946	1 731
Orhaneli — Bursa	622	610	1 232	Cide — Kastamonu	828	904	1 732
Finike — Antalya	683	561	1 244	Arapşun — Niğde	798	943	1 741
Tercan — Erzurum	617	639	1 256	Gevaş — Van	915	835	1 750
Tuzluca — Kars	768	495	1 258	Şile — İstanbul	799	975	1 774
Kâhta — Malatya	689	584	1 273	Hınıs — Erzurum	837	921	1 808
Küre — Kastamonu	698	614	1 312	Mihalıççık — Eskişehir	906	929	1 835
Dağca — Muğla	628	705	1 333	Eşme — Manisa	875	963	1 838
Bozkır — Konya	582	761	1 343	Pazar — Çoruh	915	934	1 849
Kavak — Samsun	633	729	1 362	İmroz — Çanakkale	885	971	1 856
Nallıhan — Ankara	832	594	1 426	Bayazıt — Ağrı	977	883	1 860
Tortum — Erzurum	746	717	1 463	Çemişkezek — Elâzığ	880	983	1 863
Eleşkirt — Ağrı	903	601	1 504	Gölpazarı — Bilecik	982	881	1 863
İspir — Erzurum	768	743	1 511	Oltu — Erzurum	958	916	1 874
Reşadiye — Tokat	700	812	1 512	Anamur — İçel	893	1 027	1 920
Haymana — Ankara	693	820	1 513	Nusaybin — Mardin	1 054	877	1 931
Göynük — Bolu	659	908	1 562	Hafik — Sivas	1 208	774	1 982
Hakâri — Van	791	771	1 562	Kangal — Sivas	1 029	958	1 987
Bulanık — Muş	852	714	1 566	Kelkit — Gümüşane	1 081	909	1 990
Mesudiye — Ordu	729	843	1 572				
				Yekûn — <i>Total</i>	47 971	44 843	92 814

4 — Nüfusu (2.001 — 3.000) e kadar olan Şehirler

De 2.001 à moins de 3000 habitants

Torbali — İzmir	1 076	931	2 007	İznik — Bursa	1 208	1 284	2 492
Ilgaz — Çankırı	998	1 013	2 011	Söğüt — Bilecik	1 270	1 244	2 514
Akcadağ — Malatya	1 088	1 011	2 049	Ayancık — Sinop	1 465	1 076	2 541
Karasu — Kocaeli	993	1 094	2 087	Kadirli — Seyhan	1 338	1 216	2 554
Görece — Giresun	1 067	1 030	2 097	Sındırgı — Balıkesir	1 258	1 315	2 573
Pertek — Elâzığ	999	1 132	2 131	Yıldızeli — Sivas	1 325	1 259	2 584
Koyulhisar — Sivas	1 041	1 095	2 136	Marmaris — Muğla	1 354	1 231	2 585
Osmaneli — Bilecik	998	1 140	2 138	Tefenni — Burdur	1 401	1 203	2 604
Cihanbeyli — Konya	1 122	1 027	2 149	Beyşehir — Konya	1 243	1 377	2 620
Akdağmadeni — Yozgat	999	1 160	2 159	Orhangazi — Bursa	1 356	1 269	2 625
Pütürge — Malatya	962	1 233	2 195	Yalova — İstanbul	1 429	1 206	2 635
Acipayam — Denizli	1 077	1 157	2 234	Devrek — Zonguldak	1 213	1 433	2 646
İpsala — Edirne	1 063	1 178	2 241	Mudurnu — Bolu	1 162	1 497	2 659
Sorgun — Yozgat	1 112	1 131	2 243	Terme — Samsun	1 417	1 259	2 676
Lapseki — Çanakkale	1 090	1 185	2 275	Çal — Denizli	1 236	1 448	2 684
Kemah — Erzincan	1 249	1 027	2 276	Çumra — Konya	1 328	1 357	2 685
İslâhiye — Gaziantep	1 405	879	2 284	Demirköy — Kırklareli	2 198	491	2 689
Hozat — Elâzığ	1 680	641	2 321	Ahlat — Van	1 412	1 291	2 703
Daday — Kastamonu	1 482	844	2 326	Silvan — Diyarbakır	1 328	1 385	2 713
Alaca — Çorum	1 175	1 207	2 382	Geyve — Kocaeli	1 301	1 414	2 715
Sürç — Urfa	1 228	1 199	2 427	Balya — Balıkesir	1 402	1 329	2 731
Kandıra — Kocaeli	1 194	1 275	2 469	Karamürsel — Kocaeli	1 326	1 406	2 732

8. — Şehirler nüfusu — *Population des villes*

1935 sayımı — *Recensement de 1935*

Nüfusu (2001 — 3000) e kadar olan şehirler

De 2001 à moins de 3000 habitants

Mevkiler — <i>Localités</i>	Erkek <i>Hommes</i>	Kadın <i>Femmes</i>	Yekûn — <i>Total</i>	Mevkiler — <i>Localités</i>	Erkek <i>Hommes</i>	Kadın <i>Femmes</i>	Yekûn — <i>Total</i>
Savur — Mardin	1 836	1 403	2 744	Mecitözü — Çorum	1 417	1 458	2 870
Akcakoca — Bolu	1 271	1 480	2 751	Fatsa — Ordu	1 401	1 474	2 875
Foça — İzmir	1 756	996	2 752	Hopa — Çoruh	1 503	1 381	2 884
Ergani — Elâzığ	1 617	1 145	2 762	Pınarbaşı — Kayseri	1 326	1 559	2 885
Hekimhan — Malatya	1 553	1 215	2 768	Göksun — Maraş	1 480	1 420	2 900
Geröğüş — Mardin	1 714	1 084	2 798	Ulukışla — Niğde	1 410	1 502	2 912
Viranşehir — Urfa	1 552	1 257	2 809	Çivril — Denizli	1 845	1 591	2 936
Ardahan — Kars	1 714	1 146	2 860	Yekûn — Total	77 413	71 690	149 103

5 — Nüfusu (3,001 — 4,000) e kadar olan şehirler

De 3,001 à moins de 4,000 habitants

Ş. Koçhisar — Ankara	1 481	1 524	3 005	Mucur — Kırşehir	1 577	1 092	
Polatlı — Ankara	1 594	1 484	3 028	Çine — Aydın	1 732	1 844	3 576
Suşehri — Sivas	1 449	1 538	3 037	Şirnak — Siirt	1 691	1 903	3 594
Derik — Mardin	1 485	1 560	3 045	Silivri — İstanbul	1 749	1 883	3 632
Gebze — Kocaeli	1 793	1 800	3 093	Palu — Elâzığ	1 885	1 776	3 661
Çermik — Diyarbakır	1 534	1 571	3 105	Boğazlıyan — Yozgat	1 792	1 897	3 689
Çerkeş — Çankırı	1 416	1 714	3 130	Erciş — Van	1 966	1 734	3 700
Saray — Tekirdağ	1 497	1 633	3 130	Kemalpaşa — İzmir	1 940	1 790	3 730
Gümüşhane —	1 589	1 572	3 161	Boyabat — Sinop	1 695	2 050	3 745
Gördes — Manisa	1 540	1 635	3 175	Soma — Manisa	1 845	1 975	3 820
Şarkışla — Sivas	1 525	1 651	3 176	Fethiye — Muğla	2 099	1 732	3 831
Emet — Kütahya	1 633	1 558	3 196	Dörtöyl — Seyhan	2 155	1 697	3 852
Ayaş — Ankara	1 582	1 625	3 207	Ladik — Samsun	1 744	2 110	3 854
Er. Osmaniye — D. bakır	1 638	1 620	3 253	Ş. Karaağaç — İsparta	1 628	2 229	3 857
Dursunbey — Balıkesir	1 470	1 803	3 278	İncesu — Kayseri	1 807	2 062	3 869
Sürmene — Trabzon	1 483	1 841	3 324	Saideli — Konya	1 836	2 053	3 888
Şarköy — Tekirdağ	1 665	1 675	3 340	Pastınlı — Erzurum	1 942	1 946	3 888
Uğın — Konya	1 625	1 768	3 393	Çeşme — İzmir	2 007	1 894	3 901
Havza — Samsun	1 640	1 763	3 403	Bünyan — Kayseri	1 890	2 042	3 932
Dikili — İzmir	1 892	1 518	3 410	Taşköprü — Kastamonu	1 820	2 125	3 945
Akseki — Antalya	1 531	1 947	3 478	Karacasu — Aydın	1 809	2 152	3 961
Artvin — Çoruh	2 090	1 422	3 512	Bucak — Burdur	1 854	2 120	3 974
Kalecik — Ankara	1 675	1 845	3 520	Tirebolu — Giresun	2 055	1 930	3 985
Gerze — Sinop	1 619	1 903	3 525	Yekûn — Total	82 502	86 420	168 922
Kemaliye — Malatya	1 538	2 007	3 545				

6 — Nüfusu (4,001 — 5,000) e kadar olan şehirler

De 4,001 à moins de 5,000 habitants

Korkuteli — Antalya	1 895	2 124	4 020	Gürün — Sivas	2 088	2 381	4 469
Bozdoğan — Aydın	1 802	2 236	4 038	Bodrum — Muğla	2 047	2 483	4 530
Akçaabat — Trabzon	2 042	2 035	4 077	Elmalı — Antalya	2 247	2 305	4 552
Bilecik	2 147	1 955	4 102	Ezine — Çanakkale	2 813	1 872	4 685
Dinar — Afyon	2 148	2 044	4 192	Erdek — Balıkesir	2 361	2 328	4 689
Osmancık — Çorum	2 032	2 181	4 213	Uluborlu — İsparta	2 146	2 577	4 723
Gerede — Bolu	1 952	2 292	4 244	Keskin — Ankara	2 252	2 546	4 798
Emirdağ — Afyon	2 010	2 237	4 247	Çatalca — İstanbul	3 039	1 798	4 837
Sarayköy — Denizli	2 012	2 242	4 254	Karapınar — Konya	2 339	2 530	4 869
Ürgüp — Kayseri	1 898	2 479	4 377	Sinop	2 705	2 167	4 872
Avanos — Kırşehir	1 961	2 427	4 388	Seferihisar — İzmir	2 910	2 002	4 912
Bulanık — Giresun	2 287	2 104	4 391	Hendek — Kocaeli	2 405	2 527	4 932
Seydişehir — Konya	2 187	2 221	4 408	Yekûn — Total	58 711	57 570	116 281
Kartal — İstanbul	2 985	1 477	4 462				

8. Şehirler Nüfusu — *Population des villes*

1935 sayımı — *Recensement de 1935*

7 — Nüfusu (5,001 — 6 000) e kadar olan şehirler

De 5001 à moins de 6000 habitants

Mevkiler — Localités	Erkek Hommes	Kadın Femmes	Yekûn — Total	Mevkiler—Localités	Erkek Hommes	Kadın Femmes	Yekûn — Total
Mudanya — Bursa	2 949	2 081	5 030	Safranbolu — Zonguldak	2 698	2 873	5 571
Kozan — Seyhan	2 509	2 531	5 040	Lice — Diyarbakır	2 881	2 699	5 580
Silifke — İçel	2 741	2 323	5 064	Burhaniye — Balıkesir	2 882	2 716	5 598
İnebolu — Kastamonu	2 564	2 521	5 085	Vezirköprü — Samsun	2 547	3 077	5 624
Alanya — Antalya	2 417	2 695	5 112	Beypazarı — Ankara	2 802	2 955	5 757
Muş	2 962	2 196	5 158	Eğirdir — İsparta	3 015	2 758	5 773
Babaeski — Kırklareli	2 906	2 289	5 195	Ünye — Ordu	2 621	3 159	5 780
Malkara — Tekirdağ	2 528	2 698	5 226	Ereğli — Zonguldak	2 876	2 967	5 843
Sungurlu — Çorum	2 365	2 885	5 250	Kuşadası — İzmir	2 948	2 898	5 846
Hayrabolu — Tekirdağ	2 741	2 552	5 293	Simav — Kütahya	2 867	2 986	5 853
Tavşanlı — Kütahya	2 532	2 823	5 355	Divriği — Sivas	3 038	2 872	5 910
Kağızman — Kars	3 098	2 313	5 411	Gemlik — Bursa	2 937	2 973	5 910
Bayramiç — Çanakkale	3 887	1 594	5 481	Zara — Sivas	3 459	2 488	5 947
Cizre — Mardin	2 836	2 649	5 485	Demirci — Manisa	2 820	3 128	5 948
Gediz — Kütahya	2 469	3 080	5 549	Yekûn — Total	84 950	80 293	165 243
Susurluk — Balıkesir	3 055	2 514	5 569				

8 — Nüfusu (6001 — 7000) e kadar olan şehirler

De 6001 à moins de 7000 habitants

Sivrihisar — Eskişehir	2 677	3 442	6 119	Iğdır — Kars	4 041	2 696	6 737
Karaköse — Ağrı	3 802	2 469	6 271	Ermenak — Konya	2 959	3 786	6 745
Vize — Kırklareli	3 912	2 391	6 303	Tavas — Denizli	2 841	3 923	6 764
Elbistan — Maraş	3 057	3 308	6 365	Arapkir — Malatya	3 116	3 694	6 810
Düzce — Bolu	3 092	3 384	6 476	Keşan — Edirne	3 379	3 536	6 915
Gelibolu — Çanakkale	3 630	3 007	6 637	Erbaa — Tokat	3 313	3 633	6 951
Niksar — Tokat	3 052	3 595	6 647	G. Hacıköy — Amasya	3 247	3 737	6 984
Darende — Malatya	2 968	3 695	6 663	Yekûn — Total	49 086	50 301	99 387

9 — Nüfusu (7 001 — 8 000) e kadar şehirler

De 7001 à moins de 8000 habitants

Çarşamba — Samsun	3 388	3 674	7 062	Sarıkamış — Kars	5 730	1 978	7 708
Yenişehir — Bursa	3 521	3 582	7 103	Bolu	4 037	3 798	7 835
Biga — Çanakkale	3 601	3 379	7 480	Bozfiyik — Bilecik	3 968	3 905	7 873
Midyat — Mardin	3 991	3 528	7 519	Ş. karahisar — Giresun	3 964	4 001	7 965
Nizip — Gaziantep	3 794	3 827	7 621	Yekûn — Total	39 588	36 227	75 815
Bulduvan — Denizli	3 594	4 055	7 649				

10 — Nüfusu (8001 — 9000) e kadar olan şehirler

De 8001 à moins de 9000 habitants

Milâs — Muğla	3 808	4 275	8 083	Osmaniye — Seyhan	4 412	4 172	8 584
Sandıklı — Afyon	4 126	4 029	8 155	Kula — Manisa	3 996	4 617	8 613
Beani — Malatya	3 913	4 271	8 184	Kırkağaç — Manisa	4 139	4 515	8 654
Aksaray — Niğde	4 032	4 312	8 344	Bartın — Zonguldak	4 147	4 678	8 825
Yalvaç — İsparta	3 935	4 412	8 347	Yekûn — Total	40 495	43 669	84 164
Alaşehir — Manisa	3 987	4 388	8 375				

8. — Şehirler nüfusu — *Population des villes*

1935 sayımı — *Recensements de 1935*

11 — Nüfusu (9001) — 10000 e kadar olan şehirler

De 9001 à moins de 10000 habitants

Mevkiler — <i>Localités</i>	Erkek <i>Hommes</i>	Kadın <i>Femmes</i>	Yekûn — <i>Total</i>	Mevkiler — <i>Localités</i>	Erkek <i>Hommes</i>	Kadın <i>Femmes</i>	Yekûn — <i>Total</i>
Karaman — Konya	4 287	4 773	9 060	Bayındır — İzmir	4 691	4 956	9 647
Salihli — Manisa	4 575	4 552	9 127	Birecik — Urfa	4 782	4 927	9 659
Bolvadin — Afyon	4 349	4 846	9 195	Gönen — Balıkesir	4 468	5 219	9 687
Karacabey — Bursa	4 367	4 876	9 243	Çankırı	4 902	4 872	9 774
Bor — Niğde	4 379	4 944	9 323	Urla — İzmir	5 697	4 264	9 961
Van	5 192	4 170	9 362	Bitlis — Muş	5 753	4 241	9 994
Uzunköprü — Edirne	4 867	4 593	9 460	Yekûn — Total	67 089	65 947	133 036
Ereğli — Konya	4 830	4 714	9 544				

12 — Nüfusu (10,001 — 15,000) e kadar olan şehirler

De 10,001 à moins de 15,000 habitants

Tosya — Kastamonu	4 673	5 375	10 048	Edremit — Balıkesir	7 106	5 450	12 556
Develi — Kayseri	4 565	5 535	10 100	Merzifon — Amasya	6 363	6 695	13 058
Ordu	5 200	4 915	10 115	İnegöl — Bursa	6 206	6 873	13 079
Ceyhan — Seyhan	5 525	4 652	10 177	Ayvalık — Balıkesir	6 563	6 525	13 088
Bafra — Samsun	5 139	5 121	10 260	Bandırma — Balıkesir	6 906	6 379	13 285
Adıyaman — Malatya	5 007	5 292	10 299	Menemen — İzmir	8 494	4 883	13 377
Akşehir — Konya	5 063	5 272	10 335	Burdur	6 570	7 027	13 597
Bayburt — Gümüşhane	5 680	4 679	10 339	Yozgat	7 497	6 164	13 661
İskilip — Çorum	4 870	5 828	10 698	Kastamonu	7 102	6 689	13 791
Söke — Aydın	5 377	5 535	10 912	Giresun	7 689	6 278	13 967
Muğla	5 123	5 860	10 983	Kırşehir	6 642	7 410	14 052
Lüleburgaz — Kırklareli	7 202	4 291	11 493	Nevşehir — Niğde	6 437	7 698	14 135
Çanakkale	7 016	4 419	11 495	Rize — Çoruh	6 780	7 937	14 717
Çorum — Tekirdağ	6 958	4 838	11 796	M. Kemalpaşa — Bursa	6 945	7 853	14 798
Amasya	6 186	5 795	11 981	Bergama — İzmir	7 776	7 062	14 837
Nazilli — Aydın	5 981	6 074	12 005	Yekûn — Total	201 127	190 301	391 428
Niğde	6 557	5 837	12 394				

13 — Nüfusu (15,001 — 20,000) e kadar olan şehirler

De 15,001 à moins de 20,000 habitants

Aydın	7 529	7 557	15 086	Uşak — Kütahya	8 391	9 176	17 567
Siverek — Urfa	7 129	8 008	15 137	Kütahya	9 234	8 551	17 785
Zile — Tokat	6 901	8 287	15 168	Kars	11 180	6 879	18 059
Siirt	9 048	6 988	16 036	İsparta	9 751	8 682	18 433
Erzincan	8 963	7 181	16 144	İzmit — Kocaeli	10 887	7 806	18 693
Denizli	8 889	8 506	17 345	Yekûn — Total	97 852	87 601	185 453

14 — Nüfusu (20,001 — 25,000) e kadar olan şehirler

De 20,001 à moins de 25,000 habitants

Çorum	9 927	10 224	20 151	Mardin	11 685	10 832	22 517
Tekirdağ	11 502	8 852	20 354	Antalya	11 920	11 073	22 993
Tire — İzmir	9 998	10 463	20 461	Elâzığ	12 827	10 351	23 178
Zonguldak	14 670	5 933	20 603	Afyonkarahisar	12 133	12 026	24 159
Ödemiş — İzmir	10 180	10 552	20 732	Tarsus — İçel	12 241	12 141	24 382
Kırklareli	13 887	7 004	20 891	Kilis — Gaziantep	12 655	11 965	24 620
Akhisar — Manisa	10 556	10 636	21 192	Adapazarı — Kocaeli	12 289	12 550	24 839
Tokat	10 274	10 987	21 261	Yekûn — Total	187732	166277	354 009
Turgutlu — Manisa	10 988	10 638	21 676				

8 - Şehirler nüfusu - *Population des villes*

1935 sayımı - *Recensement de 1935*

15 - Nüfusu (25001 - 50000) e kadar olan şehirler

De 25001 à moins de 50000 habitants

Mevkiler - <i>Localités</i>	Erkek <i>Hommes</i>	Kadın <i>Femmes</i>	Yekûn - <i>Total</i>	Mevkiler - <i>Localités</i>	Erkek <i>Hommes</i>	Kadın <i>Femmes</i>	Yekûn - <i>Total</i>
Balıkesir	13 929	12 770	26 699	Erzurum	17 343	15 761	33 104
Malatya	14 167	13 129	27 296	Sivas	17 444	16 446	33 890
Mersin - İçel	14 927	12 693	27 620	Diyarbakır	19 798	14 844	34 642
Mırac	14 902	14 500	29 402	Edirne	18 472	17 649	36 121
Tirabzon	16 591	13 091	29 682	Kayseri	28 964	22 217	46 181
Manisa	15 578	15 299	30 877	Eskişehir	24 486	22 559	47 045
Urfa	16 070	15 651	31 721				
Samsun	17 122	15 360	32 482	Yekûn - <i>Total</i>	244 793	221 969	466 762

16 - Nüfusu (50,001 - 100,000) e kadar olan şehirler

De 50,001 à moins de 100,000 habitants

Gaziantep	26 718	24 247	50 965	Adana - Seyhan	40 464	36 009	76 473
Konya	26 991	25 102	52 093				
Bursa	85 314	36 878	72 187	Yekûn - <i>Total</i>	129 487	122 231	251 718

17 - Nüfusu (100,001) ve daha fazla olan şehirler

100,001 habitants et plus

Ankara	74 809	47 911	122 720	Istanbul (Belediye hududu dahili) - <i>Limites de la mu- nicipalité</i>	380 808	360 340	741 148
İzmir	87 592	83 367	170 959	Yekûn - <i>Total</i>	543 209	491 618	1 034 827

8 - Şehirler nüfusu - *Population des villes*

1927 sayımı - *Recensement de 1927*

1. Nüfusu (500) e kadar olan şehirler - *Jusqu' à 500 habitants*

Mevkiler - <i>Localités</i>	Erkek <i>Hommes</i>	Kadın <i>Femmes</i>	Yekûn - <i>Total</i>	Mevkiler - <i>Localités</i>	Erkek <i>Hommes</i>	Kadın <i>Femmes</i>	Yekûn - <i>Total</i>
Şatak - Van	83	64	147	Baskil - Elazığ	207	179	386
Yusufeli - Çoruh	79	88	167	Şavşat - Çoruh	246	146	392
Mutki - Muş	150	41	191	Şirvan - Siirt	222	180	402
Vakıkebir - Trabzon	125	90	215	Kaş - Antalya	233	181	414
Kuruçay (İliç) - Erzincan	155	115	270	Tutak - Ağrı	228	207	435
Ovacık - Tunceli	203	132	335	Kulp - Diyarbakır	222	224	446
Arpaçay - Kars	175	181	356	Saimbeyli - Seyhan	238	209	447
Beytüşşebap - Hakâri	192	167	359	Feke - Seyhan	241	226	467
Beşiri - Siirt	255	116	371	Demirköy - Kırklareli	259	217	476
Cihanbeyli - Konya	195	180	375				
Eleşkirt - Ağrı	196	188	384	Yekûn - <i>Total</i>	3 904	3 131	7 035

2 - Nüfusu (501 - 1000) e kadar olan şehirler

De 501 à moins de 1000 habitants

Başkale - Van	281	221	502	Refahiye - Erzincan	382	307	689
Pazar - Rize	292	229	521	Of - Trabzon	379	339	718
Şiran - Gümüşane	261	264	525	Varto - Muş	427	292	719
Kızılcahamam - Ankara	325	210	535	Karaisalı - Seyhan	394	326	720
Alucra - Giresun	286	254	540	Çiçekdağ - Kırşehir	363	365	728
Çıldır - Kars	316	224	540	Karaburun - İzmir	371	365	736
Meriç - Edirne	247	279	546	Hadım - Konya	352	385	737
Andırın - Maraş	277	276	553	Pervari - Siirt	390	380	770
Artova - Tokat	331	232	563	Bulanık - Muş	411	369	780
Keban - Elazığ	277	291	568	Finike - Antalya	410	382	792
Haran - Urfa	401	172	573	Kiği - Bingöl	370	428	798
Mazgirt - Tunceli	325	252	577	Hakâri	408	393	801
Göle - Kars	338	262	600	Kahta - Malatya	503	331	834
Hilvan - Urfa	301	301	602	Eceabat - Çanakkale	432	405	837
Eruh - Siirt	316	290	606	Genç - Muş	628	218	846
Pülümür - Tunceli	316	312	628	Gölpazarı - Bilecik	447	456	903
Gülınar - İçel	327	313	640	Bala - Ankara	455	453	908
Yüksekova - Hakâri	481	164	645	Nallıhan - Ankara	487	453	940
Dişadin - Ağrı	401	244	645	Eşme - Manisa	451	494	945
Manavgat - Antalya	352	303	655	Nazimiye - Tunceli	711	273	984
Meaudiye - Ordu	335	332	667	Orhaneli - Bursa	475	517	992
Bahçe - Seyhan	364	307	671	Bozova - Urfa	509	487	996
Araç - Kastamonu	343	328	671				
Malazgirt - Muş	513	169	682	Yekûn - <i>Total</i>	17 781	14 647	32 428

3 - Nüfusu (1001 - 2000) e kadar olan şehirler

De 1001 à moins de 2000 habitants

Sasun - Siirt	523	438	1 011	Maçka - Trabzon	835	217	1 052
Posof - Kars	531	448	1 029	Küre - Kastamonu	486	571	1 057

8 - Şehirler nüfusu - *Population des villes*1927 sayımı - *Recensement de 1927*

1. Nüfusu (1001 - 2000) e kadar olan şehirler

De 10001 à moins de 2000 habitants

Mevkiler - <i>Localités</i>	Erkek <i>Hommes</i>	Kadın <i>Femmes</i>	Yekûn - <i>Total</i>	Mevkiler - <i>Localités</i>	Erkek <i>Hommes</i>	Kadın <i>Femmes</i>	Yekûn - <i>Total</i>
Tercan - Erzincan	608	490	1 098	Mihalıççık - Eskişehir	799	718	1 512
Torul - Gümüşhane	599	508	1 107	Polatlı - Ankara	888	653	1 541
Tortum - Erzurum	564	543	1 107	Suruç - Urfa	939	612	1 551
Tuzluca - Kars	636	478	1 114	Kemah - Erzincan	730	860	1 590
Gevaş - Van	618	520	1 138	Hınıs - Erzurum	855	739	1 594
Pazarçık - Maraş	657	489	1 146	Ahlat - Bitlis	904	715	1 619
Reşadiye - Tokat	538	621	1 159	Bozcaada - Çanakkale	763	868	1 631
Ayancık - Sinop	624	536	1 160	Cide - Kastamonu	768	869	1 637
Köyceğiz - Muğla	641	534	1 175	Kangal - Sivas	890	781	1 671
İspir - Erzurum	651	547	1 198	Göynük - Bolu	753	956	1 709
Oltu - Erzurum	625	577	1 202	Seyitgazi - Eskişehir	840	883	1 723
Çapakcur - Bingöl	887	327	1 214	Sorgun - Yozgat	827	920	1 747
Serik - Antalya	605	630	1 235	Anamur - İçel	851	900	1 751
Hozat - Tunceli	679	577	1 256	Akcadağ - Malatya	854	916	1 770
Daday - Kastamonu	556	724	1 280	Terbalı - İzmir	1 004	767	1 771
Kelkit - Gümüşhane	660	650	1 310	Tefenni - Burdur	807	973	1 780
Muradiye - Van	1 218	159	1 377	İlgaz - Çankırı	819	982	1 801
Çubuk - Ankara	740	660	1 400	Şile - İstanbul	884	930	1 814
Mut - İçel	661	742	1 403	Koyulhisar - Sivas	840	979	1 819
Hafik - Sivas	686	733	1 419	Gercüş - Mardin	939	920	1 859
İsrahiye - Gaziantep	808	611	1 419	Çemişkezek - Tunceli	973	963	1 936
Bozkır - Konya	752	678	1 430	Acıpayam - Denizli	947	1 042	1 989
Kozan (Kuralan) - Sirt	1 094	366	1 460				
Haymana - Ankara	720	753	1 473	Yekûn - <i>Total</i>	38 126	34 118	72 244

4. Nüfusu (2001 - 3000) e kadar olan şehirler

De 2001 à moins de 3000 habitants

Arapsun - Niğde	961	1 045	2 006	Karamürsel - Kocaeli	1 153	1 158	2 311
Yıldızeli - Sivas	1 025	1 032	2 057	Lapseki - Çanakkale	1 144	1 184	2 328
Terme - Samsun	1 111	954	2 065	Hekimhan - malatya	1 224	1 127	2 351
Marmaris - Muğla	967	1 099	2 066	Savur - Mardin	1 248	1 104	2 352
Alaca - Çorum	1 023	1 043	2 066	Viranşehir - Urfa	1 363	994	2 357
İmroz - Çanakkale	961	1 138	2 099	Şarköy - Tekirdağ	1 186	1 171	2 357
Pertek - Elâzığ	1 025	1 083	2 108	Ardahan - Kars	1 593	804	2 397
Orhangazi - Bursa	1 047	1 078	2 125	Söğüt - Bilecik	1 224	1 222	2 446
Mecitözü - Çorum	1 004	1 181	2 185	Kadirli - Seyhan	1 244	1 230	2 474
Geyve - Kocaeli	1 115	1 086	2 201	Saray - Tekirdağ	1 191	1 289	2 480
Pfiftürge - Malatya	968	1 234	2 202	Devrek - Zonguldak	1 160	1 330	2 490
Akdağ Madeni - Yozgat	1 109	1 116	2 225	Fatsa - Ordu	1 246	1 258	2 504
Osmaneli - Bilecik	1 102	1 161	2 263	Ş. Koçhisar - Ankara	1 237	1 278	2 515
Ergani - Elâzığ	1 261	1 011	2 272	Göksun - Maraş	1 245	1 271	2 516
Sındırgı - Balıkesir	1 122	1 164	2 286	Gümüşhane	1 320	1 229	2 549

8. — Şehirler nüfusu — *Population des villes*

1935 Sayımı — *Recensement de 1935*

Nüfusu (2001 — 3000) e kadar olan Şehirler

De 2001 à moins de 3000 habitants

Mevkiler — <i>Localités</i>	Erkek <i>Hommes</i>	Kadın <i>Femmes</i>	Yekûn — <i>Total</i>	Mevkiler — <i>Localités</i>	Erkek <i>Hommes</i>	Kadın <i>Femmes</i>	Yekûn — <i>Total</i>
Çumra — Konya	1 271	1 298	2 569	Çivril — Denizli	1 312	1 488	2 800
Hopa — Çoruh	1 461	1 115	2 576	Erciş — Van	1 629	1 184	2 813
Beyşehir — Konya	1 251	1 327	2 578	Nusaybin — Mardin	1 830	1 021	2 851
Silvan — Diyarbakır	1 357	1 248	2 605	Gebze — Kocaeli	1 457	1 405	2 862
Ulukışla — Niğde	1 339	1 300	2 639	Suşehri — Sivas	1 451	1 426	2 877
Akseki — Antalya	994	1 661	2 655	Göğdes — Manisa	1 364	1 519	2 883
Derik — Mardin	1 370	1 287	2 657	Artvin — Çoruh	1 702	1 241	2 943
Kandıra — Kocaeli	1 379	1 281	2 660	Mudurnu — Bolu	1 301	1 644	2 945
Çal — Denizli	1 266	1 413	2 679	Şirnak — Siirt	1 400	1 562	2 962
Şarkışla — Sivas	1 244	1 443	2 687	Çermik — Diyarbakır	1 411	1 583	2 994
Emet — Kütahya	1 250	1 461	2 711	Ergani — Diyarbakır	1 566	1 429	2 995
Dinar — Afyonkarahisar	1 382	1 350	2 732	Ilgın — Konya	1 467	1 531	2 998
Bayramiç — Çanakkale	1 423	1 387	2 760	Yekûn — Total	69 456	68 628	138 084

5 — Nüfusu (3001 — 4000) e kadar olan Şehirler

De 3001 à moins de 4000 habitants

Akcaabat — Trabzon	1 432	1 582	3 014	Kemaliye — Erzincan	1 513	1 975	3 488
Çine — Aydın	1 494	1 522	3 016	Bilecik	1 929	1 652	3 581
Boğazlıyan — Yozgat	1 465	1 577	3 042	Boyabat — sinop	1 576	2 047	3 623
Vize — Kırklareli	1 516	1 530	3 046	Kağızman — Kars	1 897	1 729	3 626
Babaeski — Kırklareli	1 652	1 395	3 047	Mucur — Kırşehir	1 652	1 997	3 649
Dursunbey — Balıkesir	1 473	1 593	3 066	Gerze — Sinop	1 753	1 898	3 651
Fethiye — Muğla	1 714	1 391	3 105	Soma — Manisa	1 802	1 853	3 655
Çatalca — İstanbul	1 609	1 533	3 142	Palu — Elâzığ	2 015	1 688	3 703
Pınarbaşı — Kayseri	1 582	1 571	3 153	Iğdır — Kars	2 325	1 391	3 716
Pasinler — Erzurum	1 583	1 583	3 166	Hayrabolu — Tekirdağ	1 757	2 000	3 757
Sürmene — Trabzon	1 434	1 769	3 203	Seydişehir — Konya	1 767	2 012	3 779
Çeşme — İzmir	1 665	1 549	3 214	Foça — İzmir	2 323	1 504	3 827
Çerkeş — Çankırı	1 453	1 808	3 261	Karacasu — Aydın	1 724	2 126	3 850
Korkuteli — Antalya	1 530	1 740	3 270	Bozdoğan — Aydın	1 780	2 101	3 881
Havza — Samsun	1 749	1 524	3 273	Malkara — Tekirdağ	1 867	2 024	3 891
Ayaş — Ankara	1 544	1 779	3 323	Midyat — Mardin	2 154	1 764	3 918
Taşköprü — Kastamonu	1 452	1 877	3 329	Kalecik — Ankara	2 071	1 850	3 921
Kadınhanı — Konya	1 640	1 732	3 372	D. Bayazıt — Ağrı	2 632	1 298	3 930
Tirebolu — Giresun	1 653	1 722	3 375	Emirdağ — Afyon	1 908	2 052	3 960
Bucak — Burdur	1 632	1 789	3 421	Yekûn — Total	67 717	67 527	135 244

6 — Nüfusu (4001 — 5000) e kadar olan Şehirler

De 4001 à moins de 5000 habitants

Avanos — Kırşehir	1 795	2 213	4 008	Ş. Karaağaç — Isparta	1 821	2 264	4 085
Gürün — Sivas	1 908	2 107	4 015	İncesu — Kayseri	1 927	2 188	4 115
Bünyan — Kayseri	2 143	1 913	4 061	Gerede — Bolu	1 910	2 213	4 123

8 — Şehirler nüfusu — *Population des villes*

1927 Sayımı — *Recensement des 1927*

Nüfusu (4001 — 5000) e kadar olan şehirler

De 4001 à moins de 5000 habitants

Mevkiler — <i>Localités</i>	Erkek <i>Hommes</i>	Kadın <i>Femmes</i>	Yekûn - <i>Total</i>	Mevkiler — <i>Localités</i>	Erkek <i>Hommes</i>	Kadın <i>Femmes</i>	Yekûn - <i>Total</i>
Osmanlık — Çorum	1 927	2 205	4 132	Tavaşanlı — Kütahya	2 189	2 499	4 688
Ezine — Çanakkale	2 406	1 737	4 143	Zara — Sivas	2 726	1 977	4 703
Elmalı — Antalya	1 916	2 234	4 150	Alanya — Antalya	2 289	2 438	4 727
Karaköse — Ağrı	3 503	715	4 218	Divriği — Sivas	2 153	2 636	4 789
Kemalpaşa — İzmir	2 290	1 941	4 231	Silifke — İçel	2 351	2 450	4 801
Muş	2 426	1 851	4 277	Uluborlu — İsparta	2 220	2 614	4 834
Bodrum — Muğla	1 946	2 344	4 290	Hendek — Kocaeli	2 431	2 430	4 861
Sefer hisar — İzmir	2 380	1 972	4 352	Keşan — Edirne	2 394	2 540	4 934
Sarıkamış — Kars	3 076	1 281	4 357	Keskin — Ankara	2 383	2 564	4 947
Egridir — İsparta	2 196	2 216	4 412	Osmaniye — Seyhan	2 638	2 330	4 968
Karapınar — Konya	2 150	2 291	4 441	Mudanya — Bursa	3 085	1 904	4 989
Ürküp — Kayseri	1 985	2 516	4 501	Yekûn — <i>Total</i>	69 045	64 675	133 720
Sarayköy — Denizli	2 481	2 087	4 568				

7. Nüfusu (5001 — 6000) e kadar olan şehirler

De 5000 à moins de 6000 habitants

Sinop	2 933	2 073	5 006	Vezirköprü — Samsun	2 542	2 898	5 440
Simav — Kütahya	2 335	2 796	5 131	Ünye — Ordu	2 458	2 985	5 443
Eoğli — Zonguldak	2 533	2 647	5 180	Galibolu — Çanakkale	2 684	2 761	5 445
Safranbolu — Zonguldak	2 255	2 963	5 218	Demirci — Manisa	2 507	2 961	5 468
Sungurlu — Çorum	2 393	2 856	5 249	Susuzgözü — Balıkesir	3 154	2 356	5 510
Kozan — Seyhan	2 618	2 648	5 266	Erbaa — Tokat	2 801	2 824	5 625
Beyazır — Ankara	2 449	2 845	5 294	İnebolu — Kastamonu	3 174	2 501	5 675
Kuşadası — İzmir	2 777	2 517	5 294	Gediz — Kütahya	2 640	3 132	5 772
Lüleburgaz — Kırklareli	2 704	2 619	5 323	Düzce — Bolu	3 819	3 118	5 937
Özire — Mardin	2 811	2 537	5 348	Görece — Giresun	2 836	3 120	5 956
Burhaniye — Balıkesir	2 711	2 644	5 355	Sivrihisar — Eskişehir	2 648	3 341	5 989
Balye — Balıkesir	3 712	1 712	5 424	Yekûn — <i>Total</i>	62 494	62 854	125 348

8. Nüfusu (6001 — 7000) e kadar olan şehirler

De 6001 à moins de 7000 habitants

Darende — Malatya	2 720	3 286	6 006	Elbistan — Maraş	3 641	2 815	6 456
Gemlik — Bursa	3 011	3 039	6 050	Yenişehir — Bursa	3 158	3 353	6 511
Gümüşhacıköy — Amasya	2 818	3 321	6 139	Bozöyük — Bilecik	3 363	3 371	6 734
Çarşamba — Samsun	2 892	3 273	6 165	Arapkir — Malatya	2 823	3 959	6 782
Buldan — Denizli	2 881	3 402	6 283	Lice — Diyarbakır	4 435	2 411	6 846
Niksar — Tokat	3 105	3 268	6 373	Van	3 971	3 010	6 981
Ermenak — Konya	2 881	3 549	6 430	Yekûn — <i>Total</i>	41 699	42 057	83 756

8 - Şehirler nüfusu - *Population des villes*

1927 sayımı - *Recensement de 1927*

9 - Nüfusu (7001 - 8000) e kadar olan şehirler

De 7001 à moins de 8000 habitants

Mevkiler - <i>Localités</i>	Erkek <i>Hommes</i>	Kadın <i>Femmes</i>	Yekûn - <i>Total</i>	Mevkiler - <i>Localités</i>	Erkek <i>Hommes</i>	Kadın <i>Femmes</i>	Yekûn - <i>Total</i>
Dörtöyol - Hatay	4 036	2 992	7 028	Milas - Muğla	3 552	3 794	7 346
Sandıklı - Afyon K.H.	3 172	3 864	7 036	Baybut - Gümüşane	3 752	3 621	7 373
Nizip - Gaziantep	3 554	487	7 041	Yalvaç - İsparta	3 518	3 883	7 401
Ş. Karahisar - Giresun	3 399	3 692	7 091	Karacabey - Bursa	3 548	3 879	7 427
Alaşehir - Manisa	3 610	3 578	7 183	Ereğli - Konya	3 751	3 725	7 476
Tavas - Denizli	3 254	3 982	7 186	Biga - Çanakkale	4 299	3 625	7 924
Salihli - Manisa	3 761	3 430	7 1 1	Çorlu - Tekirdağ	4 641	3 298	7 939
Bolu	3 437	3 778	7 215	Bolvadin - Afyon	3 741	4 212	7 953
Ceyhan - Seyhan	3 947	3 370	7 317	Yekûn - Total	69 979	69 501	139 480

10 - Nüfusu (8001 - 9000) e kadar olan şehirler

De 8001 à moins de 9000 habitants

Bafra - samsun	4 123	4 059	8 182	Bartın - Zonguldak	3 873	4 808	8 681
Karaman - Konya	3 922	4 260	8 182	Kula - Manisa	4 052	4 631	8 683
Ordu	4 130	4 079	8 209	Bor - Niğde	4 155	4 607	8 762
Uzunköprü - Edirne	4 266	4 102	8 368	Çankırı	4 334	4 513	8 847
Çanakkale	5 052	3 463	8 515	Urla - İzmir	4 912	4 024	8 936
Adıyaman - Malatya	4 190	4 454	8 644	Yekûn - Total	47 009	47 000	94 009

11 - Nüfusu (9001 - 10000) e kadar olan şehirler

De 9001 à moins de 10000 habitants

Bitlis	5 810	3 240	9 050	Bayındır - İzmir	5 019	4 481	9 500
Blrectk - Urfa	4 438	4 662	9 100	Develi - Kayseri	4 327	5 179	9 506
Akşehir - Konya	4 524	4 769	9 293	Menemen - İzmir	5 197	4 316	9 513
Nazilli - Aydın	4 682	4 643	9 325	Tosya - Kastamonu	4 300	5 376	9 676
Gönen - Balıkesir	4 433	4 943	9 376	Kırkağaç - manisa	5 271	4 540	9 811
Niğde	4 609	4 854	9 463	Yekûn - Total	52 610	51 003	103 613

12 - Nüfusu (10001 - 15000) e kadar olan şehirler

De 10001 à moins de 15000 habitants

Muğla	5 208	4 920	10 128	Bandırma - Balıkesir	5 746	5 381	11 127
İskilip - Çorum	4 743	5 560	10 303	Merzifon - Amasya	5 500	5 834	11 334
Söke - Aydın	5 462	4 928	10 390	Giresun	6 570	5 244	11 814
Yozgat	5 177	5 821	10 998	İnegöl - Bursa	5 601	6 281	11 882

8 — Şehirler nüfusu — *Population des villes*

1927 sayımı — *Recensement de 1927*

1. Nüfusu (10001 — 15000) e kadar olan şehirler

De 10001 à moins de 1500 habitants

Mevkiler — <i>Localités</i>	Erkek <i>Hommes</i>	Kadın <i>Femmes</i>	Yekûn — <i>Total</i>	Mevkiler — <i>Localités</i>	Erkek <i>Hommes</i>	Kadın <i>Femmes</i>	Yekûn — <i>Total</i>
Zonguldak	8 500	3 447	11 947	Bergama — İzmir	7 002	6 221	13 223
Aydın	6 082	5 946	11 978	Nevşehir — Niğde	6 209	7 236	13 445
Edremit — Balıkesir	7 004	5 157	12 161	Ayvalık — Balıkesir	6 992	6 557	13 549
Kırşehir	5 976	6 769	12 745	Rize	6 874	7 007	13 881
Burdur	6 414	6 391	12 805	Ears	9 133	4 768	13 901
Amasya	7 006	5 818	12 824	Tekirdağ	7 798	6 776	14 569
Kırklareli	6 842	6 002	12 844	Kastamonu	7 408	7 182	14 590
M. Kemalpaşa — Bursa	6 207	6 865	13 072	Siverek — Urfa	7 100	7 862	14 962
				Yekûn — <i>Total</i>	156 499	143 973	300 472

13 — Nüfusu (15,001 — 20,000) e kadar olan şehirler

De 15,001 à moins de 20,000 habitants

Siirt	9 099	6 000	15 099	Uşak — Kütahya	8 348	8 619	16 967
İzmit — (Kocaeli)	9 177	6 038	15 215	Kütahya	8 569	8 713	17 282
Zile — Tokat	7 320	8 057	15 377	Antalya	8 329	9 036	17 365
Denizli	8 061	7 726	15 787	Akhisar — Manisa	9 322	8 704	18 026
İsparta	8 108	7 871	15 979	Tire — İzmir	9 259	9 488	18 747
Erzincan	9 606	6 486	16 092	Çorum	9 718	9 946	19 664
Ödemiş — İzmir	8 311	8 482	16 793				
Turgutlu — Manisa	8 783	8 134	16 897	Yekûn — <i>Total</i>	121 990	113 300	235 290

14 — Nüfusu (20,001 — 25,000) e kadar olan şehirler

De 20,001 à moins de 25,000 habitants

Elâzığ	11 087	9 015	20 052	Adapazarı — Kocaeli	11 287	11 287	22 534
Malatya	10 149	10 588	20 737	Kilis — Gaziantep	11 477	11 191	22 668
Mersin — (İçel)	11 832	9 339	21 171	Mardin	12 705	10 547	23 252
Tarsus — İçel	10 962	10 910	21 872	Trabzon	13 518	11 069	24 587
Tokat	12 097	10 293	22 390				
Afyonkarahisar	12 394	11 028	23 422	Yekûn — <i>Total</i>	117 438	105 247	222 685

15 — (Nüfusu (25,001 — 50,000) e kadar olan şehirler

De 25001 à moins de 50000 habitants

Balıkesir	14 270	11 470	25 740	Erzurum	16 559	14 898	31 457
Maraş	13 351	12 631	25 982	Eskişehir	16 644	15 697	32 341
Sivas	14 504	13 994	28 498	Edirne	16 863	17 665	34 528
Manisa	15 545	13 139	28 684	Kayseri	19 517	19 617	39 134
Urfa	14 941	14 157	29 098	Gaziantep	19 835	20 163	39 998
Samsun	17 627	12 745	30 372	Konya	23 937	23 559	47 496
Diyarbakır	17 655	13 054	30 709	Yekûn — <i>Total</i>	221 248	202 789	424 037

8 — Şehirler nüfusu — *Population des villes*

1927 Sayımı — *Recensement de 1927*

16 — Nüfusu (50001 — 100000) e kadar olan Şehirler

De (50001 à moins de 100000 habitants)

Mevkiler — <i>Localités</i>	Erkek <i>Hommes</i>	Kadın <i>Femmes</i>	Yekûn — <i>Total</i>	Mevkiler — <i>Localités</i>	Erkek <i>Homme</i>	Kadın <i>Femmes</i>	Yekûn — <i>Total</i>
Bursa	90 557	31 188	61 690	Ankara	49 348	25 205	74 553
Adana (Seyhan)	88 561	34 016	72 577	Yekûn — <i>Total</i>	118466	90 354	208 820

17 — Nüfusu (100001) ve daha fazla olan Şehirler

100001 habitants et plus

İzmir	81 996	71 928	153 924				
İstanbul belediye hududu dahili <i>Limites de la municipalité</i>	850425	340 432	690 857	Yekûn — <i>Total</i>	432421	412 360	844 781

9 — Gruplar itibarile köy sayısı ve nüfusları

Nombre de villages par groupes de population

Nüfus Grupları <i>Groupes de population</i>	Sayım yılları <i>Années de recensement</i>	Köy sayısı <i>Nombre de Villages</i>	Nüfus <i>Population</i>	%	Nüfus Grupları <i>Groupes de population</i>	Sayım yılları <i>Années de recensement</i>	Köy sayısı <i>Nombre de Villages</i>	Nüfus <i>Population</i>	%
1 — (0 — 500) Nüfuslu <i>Habitants</i>	1935	966	34 353	0.8	8 — (401—500) Nüfuslu <i>Habitants</i>	1935	3	1 469 185	11.9
	1940	420	15 613	0.1		1940	3 599	1 609 706	12.0
2 — (51 — 100) "	1935	2 903	223 680	1.8	9 — (501 +) "	1935	6 766	5 647 852	45.7
	1940	1 862	147 927	1.1		1940	7 803	6 741 218	50.0
3 — (101—150) "	1935	3 935	497 469	4.0	Yekûn — <i>Total</i>	1935	34 876	12 297 224	99.5
	1940	3 409	436 840	3.2	1940	34 024	13 411 242	99.5	
4 — (151—200) "	1935	4 270	748 015	6.0	Göçmen, aşiret ve amele <i>Immigrés, tribus et ouvriers</i>	1935	—	58 152	0.5
	1940	3 952	692 546	5.1		1940	—	63 459	0.5
5 — (201—250) "	1935	4 092	919 135	7.4	Umumi — Yekûn <i>Total général</i>	1935	34 876	12 355 376	100.0
	1940	3 979	896 629	6.7		1940	34 024	13 474 701	100.0
6 — (251—300) "	1935	3 359	922 084	7.5					
	1940	3 530	971 913	7.2					
7 — (301—400) "	1935	5 292	1 885 451	14.9					
	1940	5 470	1 898 850	14.1					

10 — Vilâyetler itibarile köy adedi, ortalama köy nüfusu ve yüzey ölçüleri

Nombre de villages, population et superficie moyenne par villages

Vilâyet ve Kazalar Provinces et Districts	1940			1935			Vilâyet ve Kazalar Provinces et Districts	1940			1935		
	Köy adedi Nombre de villages	Ortalama köy nüfusu—population moyenne par village	Her köye düşen yüzey ölçü—Superficie moyenne par village (k2)	Köy adedi Nombre de villages	Ortalama köy nüfusu—population moyenne par village	Her köye düşen yüzey ölçü—Superficie moyenne par village (k2)		Köy adedi Nombre de villages	Ortalama köy nüfusu—population moyenne par village	Her köye düşen yüzey ölçü—Superficie moyenne par village (k2)	Köy adedi Nombre de villages	Ortalama köy nüfusu—population moyenne par village	Her köye düşen yüzey ölçü—Superficie moyenne par village (k2)
A. Karahisar							Ş. Koşhisar	97	369	36.5	97	353	56.5
Yekûn — Total							Yekûn — Total	1 126	368	25 7	1 136	336	25.5
Merkez Kazası	165	612	25.3	164	593	25.5	Antalya						
Bolvadin	47	759	51.5	47	722	51.5	Merkez Kazası	68	384	44.0	68	363	44.0
Dinar	95	444	17.3	95	403	17.3	Akseki	52	417	28.8	65	376	29.4
Emirdağ	96	490	24.4	96	451	24.4	Alanya	94	320	25.7	117	297	28.9
Sandıklı	77	501	27.0	77	474	27.0	Elmalı	49	349	31.9	49	325	31.9
Yekûn — Total	480	551	26.4	479	520	26.4	Finike	33	542	56.1	33	536	56.1
Ağrı							Gündoğmuş	35	267	39.1	—	—	—
Merkez Kazası	141	194	22.7	143	165	16.2	Kaş	59	382	42.2	60	361	41.5
Doğu Bayazıt	78	254	29.6	100	182	32.1	Korkuteli	47	551	34.1	47	491	34.1
Dişadin	80	193	22.6	78	173	23.2	Manavgat	75	243	28.5	74	263	28.9
Eleşkirt	81	210	13.5	83	191	13.1	Serik	60	291	25.8	58	304	27.7
Patnos	72	170	13.4	—	—	—	Yekûn — Total	572	361	34.1	569	349	34.2
Tutak	86	141	22.0	101	111	18.7	Aydın						
Yekûn — Total	538	193	20.9	505	163	20.4	Merkez Kazası	165	497	10.6	164	475	10.7
Amasya							Bozdoğan	52	536	26.0	52	514	26.0
Merkez Kazası	171	333	21.2	171	319	21.2	Çine	90	358	15.7	90	340	15.7
Gümüşhacıköy	53	442	17.2	53	410	17.2	Karacasu	20	488	28.5	20	472	23.5
Merzifon	62	349	16.3	62	318	16.3	Nazilli	92	568	14.8	90	538	15.1
Yekûn — Total	286	357	19.4	286	336	19.4	Söke	40	513	30.9	40	461	30.9
Ankara							Yekûn — Total	459	489	16.5	456	464	16.6
Merkez Kazası	80	337	16.1	126	347	22.8	Balıkesir						
Ayaş	46	524	23.5	47	474	23.0	Merkez kazası	337	399	10.8	337	379	10.8
Bala	73	397	66.5	74	358	41.4	Ayvahlık	20	499	21.3	18	525	23.6
Beypazarı	68	304	22.4	71	279	21.5	Balya	52	476	16.6	63	459	17.4
Çubuk	92	330	15.3	92	314	15.3	Bandırma	31	590	17.7	73	516	26.2
Çankaya	40	546	39.6	—	—	—	Burhaniye	44	386	7.7	44	364	7.7
Haymana	114	293	40.6	113	267	41.0	Dursunbey	107	253	20.6	107	236	20.6
Kalecik	103	356	27.7	103	343	27.7	Edremit	49	513	14.8	89	377	16.1
Keskin	134	501	21.0	134	417	21.0	Erdek	28	337	11.1	29	310	10.7
Kızılcahamam	147	367	16.1	147	351	16.1	Gönen	80	414	12.7	95	410	11.7
Nallıhan	62	272	20.2	62	264	20.2	Manyas	41	515	34.0	—	—	—
Polatlı	70	255	21.9	70	235	21.9	Sındırgı	75	428	18.9	75	405	18.9

10 — Vilâyetler itibarile köy adedi, ortalama köy nüfusu ve yüzey ölçüleri

Nombre de villages, population et superficie moyenne v ll

Vilâyet ve Kazalar Provinces et Districts	1940			1935			Vilâyet ve Kazalar Provinces et Districts	1940			1935		
	Köy adedi Nombre de villages	Ortalama köy nüfusu—Population moyenne par vil-lage	Her köye düşen yüzey ölçü—Sa-yüzey ölçü—Sur-perficie moyenne par village (k ²)	Köy adedi Nombre de villages	Ortalama köy nüfusu—Population moyenne par vil-lage	Her köye düşen yüzey ölçü—Sa-yüzey ölçü—Sur-perficie moyenne par village (k ²)		Köy adedi Nombre de vil-lages	Ortalama köy nüfusu—Population moyenne par vil-lage	Her köye düşen yüzey ölçü—Sa-yüzey ölçü—Sur-perficie moyenne par vil-lage (k ²)	Köy adedi Nombre de vil-lages	Ortalama köy nüfusu—Population moyenne par vil-lage	Her köye düşen yüzey ölçü—Sa-yüzey ölçü—Sur-perficie moyenne par vil-lage (k ²)
İlgaz	110	311	14.9	110	302	14.9	Eğil	61	418	28.0	—	—	—
Yekûn — Total	465	364	18.6	463	351	18.7	Ergani	68	278	23.1	96	215	16.6
Çoruh							Kulp	45	317	22.4	60	198	16.8
Merkez Kazası (Artvin)	78	378	23.1	78	386	23.1	Lice	84	242	21.1	112	159	15.8
Borçka	27	630	36.4	28	468	36.6	Silvan	113	224	17.1	177	152	10.9
Hopa	71	452	14.7	72	457	14.9	Yekûn — Total	657	291	22.2	921	178	16.2
Şavşat	55	612	27.0	55	607	27.0	Edirne						
Yusufeli	55	571	48.0	55	551	48.0	Merkez Kazası	96	884	26.2	96	483	26.2
Yekûn — Total	286	501	27.8	286	472	27.8	İpsala	23	709	48.5	23	507	48.5
Çorum							Keşan	68	431	32.4	64	375	31.9
Merkez Kazası	145	340	21.1	145	325	21.1	Meriç	24	525	12.5	25	514	12.0
Alaca	92	377	12.6	93	355	12.4	Uzunköprü	58	681	29.5	59	578	29.0
İskilip	125	446	15.6	125	420	15.6	Yekûn — Total	264	683	28.7	267	483	28.3
Mecitözü	98	405	14.2	117	310	11.9	Elâzığ						
Osmancık	69	418	27.2	70	405	26.9	Merkez Kazası	149	329	19.7	206	286	15.7
Sungurlu	117	386	15.5	116	362	15.6	Baskil	64	218	23.8	60	207	20.4
Yekûn — Total	646	392	17.4	666	359	16.9	Karakoçan	81	199	8.1	—	—	—
Denizli							Keban	50	266	13.3	26	222	29.8
Merkez Kazası	98	417	16.6	94	414	16.4	Maden	54	299	19.3	49	261	27.3
Acıpayam	65	761	24.6	111	550	23.4	Palu	145	230	15.5	258	164	10.9
Buldan	44	494	30.7	43	501	31.4	Sivrice	47	258	9.1	—	—	—
Çal	64	712	18.2	64	650	18.2	Yekûn — Total	590	261	16.1	599	221	15.7
Çivril	60	384	22.8	63	349	21.7	Erzincan						
Sarayköy	31	537	14.8	31	554	14.8	Merkez Kazası	134	316	22.3	140	313	21.3
Tavas	63	673	38.9	62	657	39.5	İliç	63	225	26.7	48	213	21.7
Yekûn — Total	420	566	23.6	468	517	23.8	Kemah	68	229	30.0	68	228	39.0
Diyarbakır							Kemaliye	34	348	39.2	48	316	34.5
Merkez Kazası	86	278	27.4	365	180	19.6	Refahiye	105	196	15.3	108	196	15.6
Bismil	68	415	23.5	—	—	—	Tercan	80	421	28.4	138	249	27.8
Çermik	99	235	14.8	111	191	12.8	Yekûn — Total	484	286	25.9	540	255	24.3
Çınar	38	350	45.5	—	—	—	Erzurum						
Merkez Kazası	124	347	23.9	—	—	—	Merkez Kazası	124	347	23.9	172	346	23.8
Aşkale	99	331	26.4	—	—	—	Aşkale	99	331	26.4	—	—	—
Çat	—	—	—	—	—	—	Çat	—	—	—	60	262	18.5

10 - Vilâyetler itibarıyla köy adedi, ortalama köy nüfusu ve yüzey ölçüleri

Nombre de villages, population et superficie moyenne par village

Vilâyet ve Kazalar <i>Provinces et Districts</i>	1940			1935			Vilâyetler ve Kazalar <i>Provinces et Districts</i>	1940			1935								
	Köy adedi <i>Nombre de villages</i>	Ortalama köy nüfusu - <i>Population moyenne par village</i>	Her köyeye düşen yüzey ölçü - <i>Superficie moyenne par village (k²)</i>	Köy adedi <i>Nombre de villages</i>	Ortalama köy nüfusu - <i>Population moyenne par village</i>	Her köyeye düşen yüzey ölçü - <i>Superficie moyenne par village (k²)</i>		Köy adedi <i>Nombre de villages</i>	Ortalama köy nüfusu - <i>Population moyenne par village</i>	Her köyeye düşen yüzey ölçü - <i>Superficie moyenne par village</i>	Köy adedi <i>Nombre de villages</i>	Ortalama köy nüfusu - <i>Population moyenne par village</i>	Her köyeye düşen yüzey ölçü - <i>Superficie moyenne par village (k²)</i>						
Hınıs	162	201	28.3	191	153	26.5	Kelkit	100	324	13.5	98	297	18.8						
İspir	141	310	21.1	140	291	20.1	Şiran	74	257	16.2	57	295	21.1						
Karayazı	80	174	32.8	—	—	—	Torul	77	307	26.5	78	274	26.2						
Oltu	164	302	17.5	169	270	14.6	Yekûn Total	510	315	19.8	491	296	20.6						
Pasinler	141	321	27.5	152	296	29.9	Hakâri												
Tortum	101	413	31.6	100	406	31.7	Merkez Kazası	29	317	121.0	36	224	97.5						
Yekûn - total	1 012	304	25.4	984	280	23.5	Beytüşşebap	37	414	118.9	46	803	95.7						
Eskişehir							Şömdinli	24	137	132.9	—	—	—						
Merkez Kazası	151	405	27.8	150	375	28.0	Yüksek ova	17	291	259.2	95	77	79.9						
Mihalıççık	65	390	38.1	65	366	33.1	Yekûn Total	107	306	144.9	177	165	87.6						
Seyitgazi	51	367	48.2	51	345	48.2	Hatay												
Sivrihisar	90	341	58.1	90	321	58.1	Merkez Kazası (Antakya)	141	605	10.5	—	—	—						
Yekûn - Total	357	381	37.4	356	355	37.5	Dörtöyl	29	764	27.9	25	807	33.4						
Gaziantep							Hassa	28	381	32.1	—	—	—						
Merkez Kazası	245	343	16.7	242	317	16.9	İskenderun	47	547	18.0	—	—	—						
Kilis	187	242	10.6	184	235	10.8	Kırıkhan	41	327	16.3	—	—	—						
İslahiye	61	332	21.8	69	352	23.9	Reyhanlı	29	478	20.8	—	—	—						
Nizip	119	297	20.3	122	266	19.9	Yayladağı	37	451	10.6	—	—	—						
Pazarçık	99	360	22.3	92	348	24.5	Yekûn - Total	347	536	16.0	25	807	33.4						
Yekûn - Total	661	315	17.4	659	299	18.0	İçel												
Giresun							Merkez Kazası (Mersin)	99	374	21.9	96	362	25.7						
Merkez Kazası	108	688	11.5	107	652	11.6	Anamur	52	372	40.4	53	349	39.6						
Alucra	63	468	17.5	68	411	17.5	Çölnar	49	554	42.9	49	449	36.2						
Bulancak	50	722	23.0	50	664	23.0	Mut	74	248	40.0	74	226	27.0						
Gözele	61	667	9.8	61	630	9.8	Silifke	99	404	35.2	100	372	39.7						
Tirebolu	97	504	12.2	98	465	12.0	Tarsus	131	401	17.6	130	411	17.0						
Şibinkarahisar	51	275	24.3	52	271	23.8	Yekûn - Total	504	376	30.0	502	364	28.8						
Yekûn - Total	430	567	23.5	431	527	15.1	İstanbul												
Gümüşane							Adalar	—	—	—	—	—	—						
Merkez Kazası	91	284	22.9	90	263	23.1	Bakırköy	16	654	16.8	18	530	14.9						
Bayburt	168	355	20.4	168	324	20.4													

Nombre de villages, population et superficie moyenne par villages

Vilâyet ve Kazalar <i>Provinces et Districts</i>	1940			1935			Vilâyet ve Kazalar <i>Provinces et Districts</i>	1940			1935		
	Köy adedi <i>Nombre de villages</i>	Ortalama köy nüfusu — Population moyenne par village	Her köyeye düşen yüzey ölçü — Superficie moyenne par village (k2)	Köy adedi <i>Nombre de villages</i>	Ortalama köy nüfusu — Population moyenne par village	Her köyeye düşen yüzey ölçü — Superficie moyenne par village (k2)		Köy adedi <i>Nombre de villages</i>	Ortalama köy nüfusu — Population moyenne par village	Her köyeye düşen yüzey ölçü — Superficie moyenne par village (k2)	Köy adedi <i>Nombre de villages</i>	Ortalama köy nüfusu — Population moyenne par village	Her köyeye düşen yüzey ölçü — Superficie moyenne par village (k2)
Beşiktaş	—	—	—	—	—	—	Sütçüler	24	410	48 0	—	—	—
Beykoz	20	513	22.7	20	310	22.7	Ş. Karaağaç	44	563	32.6	47	565	31.4
Beyoğlu	1	210	306.0	11	459	27.8	Uluborlu	11	264	87.7	11	229	87.7
Çatalca	68	903	27.4	73	512	25.5	Yalvaç	36	704	32 8	36	691	32.8
Eminönü	—	—	—	—	—	—	Yekûn — Total	214	604	38.7	215	583	38.5
Eyüp	17	203	0.6	—	—	—	Kars						
Fatih	—	—	—	1	701	30.0	Merkez Kazası	98	393	23.3	100	326	22.8
Kadıköy	1	161	34.0	1	184	34.0	Ardahan	37	454	17.7	66	425	14.8
Kartal	19	754	17.9	19	680	17.9	Arpaçay	88	411	13.1	88	374	13.1
Sarıyer	10	1 052	22.6	10	442	22.6	Çıldır	46	413	40.0	46	410	40.0
Silivri	25	846	29.4	24	798	30.6	Göle	54	408	25 7	75	355	26.0
Şile	44	371	16.2	46	290	15.5	İğdir	66	372	31.9	63	389	38 4
Üsküdar	7	301	17.0	7	317	17.0	Kağızman	64	277	45.0	70	233	41.1
Yalova	30	493	15.1	30	473	15.1	Posof	68	411	9.2	67	386	9.8
Yekûn — Total	258	646	21.6	260	481	21.4	Sarıkamış	184	356	20 4	129	333	21.2
İzmir							Tuzluca	72	184	11.7	54	215	15.6
Merkez Kazası	62	985	23 7	59	840	23.7	Yekûn — Total	777	369	22.4	758	343	22.9
Bayındır	41	483	18.2	41	459	18.2	Kastamonu						
Bergama	124	369	14.5	124	343	14.5	Merkez Kazası	218	231	11 0	218	234	10.8
Çeşme	15	543	39 3	13	627	45 4	Araç	148	276	14.1	150	272	20.1
Dikili	23	351	37.0	23	305	37.0	Cide	136	293	9.2	137	280	15.0
Foça	8	800	26.3	8	737	26.3	Daday	159	287	16.0	159	274	9.0
Karaburun	17	372	27.1	20	326	23.0	İnebolu	142	315	5.7	142	320	10.5
Kemalpaşa	35	620	12.6	35	606	12.6	Kargı	48	390	24.6	—	—	—
Kuşadası	17	714	40.6	17	658	40.6	Küre	92	267	11.8	92	269	9.6
Menemen	47	537	18.2	46	504	18.6	Taşköprü	144	315	15.2	154	311	12.5
Ödemiş	121	605	16.2	117	580	16.5	Toşya	42	481	32.2	64	471	24.5
Seferihisar	12	330	30 4	12	317	30.4	Yekûn — Total	1 129	292	13.2	1116	289	13.1
Tire	70	384	8.8	71	315	8.7	Kayseri						
Torbali	32	525	37.2	37	388	34.1	Merkez Kazası	90	338	31.8	91	754	31.4
Urla	18	418	15.8	18	395	15.8	Bünyan	78	540	36.2	81	463	34.8
Yekûn — Total	642	577	19.5	641	482	19.5	Develi	98	556	29 6	99	506	29.8
İsparta							İncesu	26	651	38 5	27	587	37.0
Merkez Kazası	54	643	34.2	54	604	34.2							
Eğirdir	45	459	40 4	67	414	41.9							

10 - Vilayetler itibarile köy adedi, ortalama köy nüfusu ve yüzey ölçüleri

Nombre de villages, population et superficie moyenne par village

Vilâyet ve Kazalar <i>Provinces et Districts</i>	1940			1935			Vilâyet ve Kazalar <i>Provinces et Districts</i>	1940			1935		
	Köy adedi <i>Nombre de villages</i>	Ortalama köy nüfusu— <i>Population moyenne par village</i>	Her köyeye düşen yüzey ölçü— <i>Superficie moyenne par village (kş)</i>	Köy adedi <i>Nombre de villages</i>	Ortalama köy nüfusu— <i>Population moyenne par village</i>	Her köyeye düşen yüzey ölçü— <i>Superficie moyenne par village (kş)</i>		Köy adedi <i>Nombre de villages</i>	Ortalama köy nüfusu— <i>Population moyenne par village</i>	Her köyeye düşen yüzey ölçü— <i>Superficie moyenne par village (kş)</i>	Köy adedi <i>Nombre de villages</i>	Ortalama köy nüfusu— <i>Population moyenne par village</i>	Her köyeye düşen yüzey ölçü— <i>Superficie moyenne par village (kş)</i>
Pınarbaşı	169	322	25.6	190	256	22.8	Bozkır	73	548	84.7	74	525	84.2
Ürgüp	28	691	43.6	28	659	43.6	Cihanbeyli	57	692	106.1	59	583	102.5
Yekûn — Total	489	537	30.9	516	463	29.3	Çumra	58	586	46.1	56	553	47.8
Kırklareli													
Merkez Kazası	73	1 328	29.2	72	676	29.6	Ereğli	67	420	70.1	68	397	69.1
Babaeski	48	873	13.6	43	683	13.6	Ermenak	48	586	46.8	48	543	46.8
Demirköy	14	311	80.7	14	304	80.7	Hadım	44	576	41.8	44	552	41.8
Lüleburgaz	34	866	21.9	33	762	22.6	İlgün	52	693	42.1	53	648	41.3
Vize	26	747	41.2	26	718	41.2	Karaman	86	421	44.4	86	389	44.4
Yekûn — Total	190	986	29.8	188	671	30.1	Karapınar	38	412	119.3	38	368	119.3
Kırşehir													
Merkez Kazası	137	512	26.1	142	456	25.1	Kadınhanı	47	411	88.3	48	398	86.5
Avanos	59	423	13.5	74	371	15.0	Seydişehir	47	650	36.1	47	605	36.1
Çiçekdağı	63	300	38.0	70	262	34.2	Yekûn — Total	885	556	55.4	890	512	55.0
Mucur	40	334	50.4	42	299	48.0	Kütahya						
Yekûn — Total	299	426	29.3	328	375	27.7	Merkez Kazası	218	323	18.9	219	307	18.8
Kocaeli													
Merkez Kazası (İzmit)	89	569	13.5	98	542	12.4	Emet	89	408	16.7	89	391	16.7
Adapazarı	175	424	5.7	174	404	5.7	Gediz	85	445	22.2	86	427	22.0
Gebze	81	682	23.9	42	551	17.6	Sınav	98	398	18.2	100	374	17.8
Geyve	118	314	10.5	118	285	10.5	Tavşanlı	114	336	11.6	114	320	11.6
Gölcük	24	459	7.8	—	—	—	Uşak	147	561	26.0	145	549	26.3
Hendek	54	374	12.8	54	354	12.8	Yekûn — Total	751	405	19.2	753	388	19.2
Kandıra	101	462	22.7	102	414	22.5	Malatya						
Karamürsel	45	888	17.1	46	363	20.1	Merkez Kazası	151	454	21.6	159	398	17.6
Karasu	39	460	6.7	39	397	6.7	Adıyaman	104	385	20.2	109	348	25.6
Yekûn — Total	676	438	12.4	673	407	12.4	Akcadağ	89	484	31.3	103	332	15.9
Konya													
Merkez Kazası	102	545	78.0	101	502	78.8	Arapkir	47	367	27.0	82	233	19.5
Akşehir	89	626	25.4	90	549	25.1	Besni	87	460	24.7	115	319	28.1
Beyşehir	77	620	30.5	78	574	30.1	Darönde	46	417	37.7	46	334	50.1
Manisa													
Yekûn — Total								773	440	24.7	883	367	22.2
Manisa													
Yekûn — Total								773	440	24.7	883	367	22.2
Manisa													
Yekûn — Total								773	440	24.7	883	367	22.2
Manisa													
Yekûn — Total								773	440	24.7	883	367	22.2
Manisa													
Yekûn — Total								773	440	24.7	883	367	22.2
Manisa													
Yekûn — Total								773	440	24.7	883	367	22.2
Manisa													
Yekûn — Total								773	440	24.7	883	367	22.2
Manisa													
Yekûn — Total								773	440	24.7	883	367	22.2
Manisa													
Yekûn — Total								773	440	24.7	883	367	22.2
Manisa													
Yekûn — Total								773	440	24.7	883	367	22.2
Manisa													
Yekûn — Total								773	440	24.7	883	367	22.2
Manisa													
Yekûn — Total								773	440	24.7	883	367	22.2
Manisa													
Yekûn — Total								773	440	24.7	883	367	22.2
Manisa													
Yekûn — Total								773	440	24.7	883	367	22.2
Manisa													
Yekûn — Total								773	440	24.7	883	367	22.2
Manisa													
Yekûn — Total								773	440	24.7	883	367	22.2
Manisa													
Yekûn — Total								773	440	24.7	883	367	22.2
Manisa													
Yekûn — Total								773	440	24.7	883	367	22.2
Manisa													
Yekûn — Total								773	440	24.7	883	367	22.2
Manisa													
Yekûn — Total								773	440	24.7	883	367	22.2
Manisa													
Yekûn — Total								773	440	24.7	883	367	22.2
Manisa													
Yekûn — Total								773	440	24.7	883	367	22.2
Manisa													
Yekûn — Total								773	440	24.7	883	367	22.2
Manisa													
Yekûn — Total								773	440	24.7	883	367	22.2
Manisa													
Yekûn — Total								773	440	24.7	883	367	22.2
Manisa													
Yekûn — Total								773	440	24.7	883	367	22.2
Manisa													
Yekûn — Total								773	440	24.7	883	367	22.2
Manisa													
Yekûn — Total								773	440	24.7	883	367	22.2
Manisa													
Yekûn — Total								773	440	24.7	883	367	22.2
Manisa													
Yekûn — Total								773	440	24.7	883	367	22.2
Manisa													
Yekûn — Total								773	440	24.7	883	367	22.2
Manisa													
Yekûn — Total								773	440	24.7	883	367	22.2
Manisa													
Yekûn — Total								773	440	24.7	883	367	22.2
Manisa													
Yekûn — Total								773	440	24.7	883	367	22.2
Manisa													
Yekûn — Total								773	440	24.7	883	367	22.2
Manisa													
Yekûn — Total								773	440	24.7	883	367	22.2
Manisa													
Yekûn — Total								773	440	24.7	883	367	22.2
Manisa													
Yekûn — Total								773	440	24.7	883	367	22.2
Manisa													
Yekûn — Total								773	440	24.7	883	367	22.2
Manisa													
Yekûn — Total								773	440	24.7	883	367	22.2
Manisa													
Yekûn — Total								773	440	24.7	883	367	22.2
Manisa													
Yekûn — Total								773	440	24.7	883	367	22.2
Manisa													
Yekûn — Total								773	440	24.7	883	367	22.2
Manisa													
Yekûn — Total								773	440	24.7	883	367	22.2
Manisa													
Yekûn — Total								773	440	24.7	883	367	22.2
Manisa													
Yekûn — Total								773	440	24.7	883	367	22.2
Manisa													
Yekûn — Total								773	440	24.7	883	367	22.2
Manisa													
Yekûn — Total								773	440	24.7	883	367	22.2
Manisa													
Yekûn — Total								773	440	24.7	883	367	22.2
Manisa													
Yekûn — Total								773	440	24.7	883	367	22.2
Manisa													
Yekûn — Total								773	440	24.7	883	367	22.2
Manisa													
Yekûn — Total								773	440	24.7	883	367	22.2
Manisa													
Yekûn — Total								773	440	24.7	883	367	22.2
Manisa													
Yekûn — Total								773	440	24.7	883	367	22.2

10 - Vilayetler itibarile köy adedi, ortalama köy nüfusu ve yüzey ölçüleri

Nombre de villages, population et superficie moyenne par villages

Vilâyet ve Kazalar <i>Provinces et Districts</i>	1940			1935			Vilâyet ve Kazalar <i>Provinces et Districts</i>	1940			1935		
	Köy adedi <i>Nombre de villages</i>	Ortalama köy nüfusu— <i>Population moyenne par village (k2)</i>	Her köyün yüzey ölçü— <i>Superficie moyenne par village (k2)</i>	Köy adedi <i>Nombre de villages</i>	Ortalama köy nüfusu— <i>Population moyenne par village</i>	Her köyün yüzey ölçü— <i>Superficie moyenne par village (k2)</i>		Köy adedi <i>Nombre de villages</i>	Ortalama köy nüfusu— <i>Population moyenne par village</i>	Her köyün yüzey ölçü— <i>Superficie moyenne par village (k2)</i>	Köy adedi <i>Nombre de villages</i>	Ortalama köy nüfusu— <i>Population moyenne par village</i>	Her köyün yüzey ölçü— <i>Superficie moyenne par village (k2)</i>
Alaşehir	81	417	16.2	81	391	16.2	Marmaris	15	408	60.7	15	405	60.7
Demirci	89	264	12.0	89	259	12.0	Milas	84	411	23.2	88	886	23.5
Eğme	81	304	16.3	82	287	16.1	Yekûn — Total	349	498	36.6	345	476	37.0
Gördes	102	230	17.8	102	221	17.8	Muş						
Kırkağaç	29	898	17.4	29	883	17.4	Merkez Kazası	142	169	29.0	169	185	24.8
Kula	62	396	22.8	63	375	22.5	Bulanık	62	265	20.5	71	194	17.9
Salihli	67	429	17.0	68	402	16.8	Malazgirt	89	260	35.4	108	114	27.9
Soma	67	275	9.3	67	237	9.3	Varto	82	170	16.8	86	152	16.0
Turgutlu	39	485	26.9	42	454	25.6	Yekûn — Total	325	198	25.1	434	143	22.5
Yekûn — Total	883	360	15.6	891	340	15.5	Niğde						
Maraş							Merkez Kazası	88	665	37.3	87	612	37.7
Merkez Kazası	116	520	25.8	120	457	24.0	Aksaray	145	541	37.7	146	482	37.5
Andırın	49	332	29.5	50	312	28.8	Arapsun	88	355	36.9	23	335	47.3
Elbistan	124	522	34.6	127	468	32.9	Bor	30	774	76.2	30	720	76.2
Göksun	49	455	55.3	49	422	55.3	Nevşehir	41	851	38.2	41	788	38.2
Yekûn — Total	338	484	33.1	346	432	32.4	Ulukışla	35	413	46.1	35	379	46.1
Mardin							Yekûn — Total	377	592	41.4	362	548	42.3
Merkez Kazası	50	357	15.3	62	326	21.2	Ordu						
Cizre	86	181	19.5	130	181	5.8	Merkez Kazası	131	669	12.0	232	536	11.7
Derik	53	222	10.8	84	204	38.7	Fatsa	194	520	7.8	97	461	7.2
Gerçüş	107	250	13.4	85	288	9.5	Gölköy	61	536	13.1	—	—	—
İdil	77	155	15.3	—	—	—	Mesudiye	65	430	14.7	65	336	14.7
Kızıltepe	76	241	11.6	87	168	7.6	Ünye	115	545	14.0	111	512	14.5
Mazıdağı	52	238	16.6	—	—	—	Yekûn — Total	506	555	11.8	505	520	11.8
Midyat	75	496	16.9	97	398	26.9	Rize						
Nusaybin	69	208	16.0	86	170	18.3	Merkez Kazası	172	613	10.7	180	535	10.8
Savur	82	402	17.0	83	357	10.3	Pazar	99	510	16.9	99	471	16.9
Yekûn — Total	727	274	17.5	714	256	16.6	Yekûn — Total	271	575	13.0	279	512	12.6
Muğla							Samsun						
Merkez Kazası	106	558	30.5	103	548	31.4	Merkez Kazası	81	431	15.7	79	380	16.1
Bodrum	28	504	24.6	28	469	24.6							
Data	7	534	77.1	7	515	77.1							
Fethiye	64	626	45.6	64	591	45.6							
Köyceğiz	45	357	56.0	45	335	56.0							

10 — Vilâyetler itibarile köy adedi, ortalama köy nüfusu ve yüzey ölçüleri

Nombre de villages, population et superficie moyenne par village

Vilâyet ve Kazalar Provinces et Districts	1940			1935			Vilâyetler ve Kazalar Provinces et Districts	1940			1935		
	Köy adedi Nombre de villages	Ortalama köy nüfusu - Population moyenne par village	Her köye düşen yüzey ölçü - Superficie moyenne par village (K2)	Köy adedi Nombre de villages	Ortalama köy nüfusu - Population moyenne par village	Her köye düşen yüzey ölçü - Superficie moyenne par village (K2)		Köy adedi Nombre de villages	Ortalama köy nüfusu - Population moyenne par village	Her köye düşen yüzey ölçü - Superficie moyenne par village (K2)	Köy adedi Nombre de villages	Ortalama köy nüfusu - Population moyenne par village	Her köye düşen yüzey ölçü - Superficie moyenne par village (K2)
Bafra	130	534	16.4	129	501	16.6	Ayancık	119	418	11.4	119	409	8.1
Çarşamba	130	420	10.4	129	399	10.5	Boyabat	164	355	8.5	183	345	8.6
Havza	74	327	8.2	74	304	8.2	Gerze	78	467	20.1	79	441	17.2
Kavak	86	321	9.8	86	311	9.8	Yekûn - Total	430	410	12.3	450	395	12.8
Ladik	58	286	10.0	55	287	9.6	Sivas						
Terme	57	500	9.4	57	456	9.4	Merkez Kazası	109	340	36.3	108	811	36.7
Vezirköprü	122	292	15.9	122	279	15.9	Divriği	84	383	31.4	78	366	33.8
Yekûn - Total	733	396	12.6	731	371	12.5	Gürün	61	308	28.1	59	288	29.5
Seyhan							Hafik	153	306	22.5	153	291	22.5
Merkez Kazası (Adana)	146	347	20.3	145	372	20.4	Kangal	134	322	29.5	133	314	29.7
Bahçe	40	467	26.5	42	404	25.2	Koyulhisar	47	439	22.3	46	426	22.8
Ceyhan	98	452	18.2	99	445	18.0	Suşehri	114	242	9.3	113	255	9.4
Feko	41	314	49.6	40	287	50.9	Şarkışla	136	454	25.2	134	410	25.6
Kadirli	65	364	23.3	65	391	23.3	Yıldızeli	145	382	16.0	145	309	16.0
Karataali	128	331	85.6	128	320	35.6	Zara	238	241	13.4	242	223	18.1
Kozan	89	338	25.4	89	293	25.4	Yekûn - Total	1 221	319	21.9	1 211	304	22.1
Osmaniye	42	376	20.8	40	388	21.3	Tekirdağı						
Saimbeyli	58	355	63.4	58	361	53.4	Merkez Kazası	56	469	22.7	56	439	22.7
Yekûn - Total	702	366	28.3	701	362	28.3	Çorlu	39	870	28.2	34	831	32.4
Siirt							Hayrabolu	52	469	15.7	52	464	15.7
Merkez Kazası	24	399	16.7	44	285	19.8	Malkara	75	447	13.5	77	400	13.2
Baykan	22	271	22.7	—	—	—	Saray	31	842	38.2	31	769	38.2
Beşiri	53	243	22.6	78	204	11.5	Şarköy	30	457	18.8	30	452	18.8
Eruh	94	224	15.7	113	175	13.7	Yekûn - Total	283	558	21.0	280	518	21.3
Kozluk	28	289	31.4	—	—	—	Tokat						
Kurtalan	89	183	13.5	120	137	11.4	Merkez Kazası	174	424	16.2	177	408	15.9
Pervari	45	310	40.0	28	241	44.1	Artova	73	392	17.6	73	369	17.6
Sasun	29	254	27.6	54	222	26.2	Erbaa	133	492	13.7	129	483	14.1
Şirnak	35	281	47.4	34	202	78.7	Nihsar	87	330	13.8	97	299	12.4
Şirvan	60	184	23.3	68	157	19.3	Reşadiye	90	357	9.4	92	347	9.2
Yekûn - Total	479	242	23.6	539	187	21.0	Zile	120	313	20.3	122	289	20.0
Sinop							Yekûn - Total	677	393	15.4	690	373	15.1
Merkez Kazası	69	464	14.0	69	447	27.0							

10 — Vilâyetler itibarile köy adedi, ortalama köy nüfusu ve yüzey ölçüleri

Nombre de villages, population et superficie moyenne par villages

Vilâyet ve Kazalar <i>Provinces et Districts</i>	1940			1935			Vilâyet ve Kazalar <i>Provinces et Districts</i>	1940			1935								
	Köy adedi <i>Nombre de villages</i>	Ortalama köy nüfusu— <i>Population moyenne par village</i>	Her köyeye düşen yüzey ölçü— <i>Superficie moyenne par village (k2)</i>	Köy adedi <i>Nombre de villages</i>	Ortalama köy nüfusu— <i>Population moyenne par village</i>	Her köyeye düşen yüzey ölçü— <i>Superficie moyenne par village (k2)</i>		Köy adedi <i>Nombre de villages</i>	Ortalama köy nüfusu— <i>Population moyenne par village</i>	Her köyeye düşen yüzey ölçü— <i>Superficie moyenne par village (k2)</i>	Köy adedi <i>Nombre de villages</i>	Ortalama köy nüfusu— <i>Population moyenne par village</i>	Her köyeye düşen yüzey ölçü— <i>Superficie moyenne par village (k2)</i>						
Trabzon																			
Merkez Kazası	83	691	4.0	84	634	3.9	Merkez Kazası	92	178	27.2	181	127	25.6						
Akcaabat	88	616	5.8	88	565	5.8	Başkale	79	126	43.4	89	90	38.5						
Maçka	70	427	14.5	68	389	14.9	Erciş	60	242	34.5	83	196	27.6						
Of	121	615	9.1	118	554	9.2	Gevaş	28	172	33.9	174	83	21.6						
Sürmene	84	808	13.0	80	827	13.9	Gürpınar	60	172	43.3	—	—	—						
Vakfıkebir	133	481	4.4	133	449	4.4	Muradiye	99	152	25.7	101	126	25.0						
Yekûn — Total	579	601	8.0	571	561	8.1	Özalp	68	187	33.4	62	164	33.0						
Tunceli																			
(Çemişkezek)	71	188	16.7	79	172	14.2	Şatak	24	247	122.3	38	193	77.2						
Hozat	34	217	29.0	86	206	23.8	Yekûn — Total	510	176	37.8	728	127	29.7						
Kalan	18	311	33.4	—	—	—	Yozgat												
Mazgirt	86	233	6.6	100	228	5.0	Merkez Kazası	195	359	28.3	200	389	27.7						
Nazımiye	30	207	17.3	30	231	23.7	Akdağmadeni	150	310	23.5	146	296	24.1						
Ovacık	42	171	34.1	85	108	6.4	Boğazlıyan	111	579	31.1	114	547	30.3						
Pertek	46	245	18.3	85	169	9.4	Sorgun	189	368	7.7	187	362	7.8						
Pülümür	46	221	31.8	60	227	24.4	Yekûn — Total	645	388	21.6	647	371	21.6						
Yekûn — Total	373	218	20.4	525	187	13.8	Zonguldak												
Urfa																			
Merkez Kazası	173	222	19.2	194	185	17.2	Merkez Kazası	60	790	10.1	72	658	9.2						
Birecik	74	383	9.2	73	354	9.3	Bartın	204	313	7.3	204	311	7.3						
Haran	99	134	23.4	138	85	16.8	Devrek	137	356	11.2	126	505	11.8						
Hilvan	53	217	20.4	58	215	18.6	Ereğli	121	385	9.6	121	367	9.6						
Siverek	51	552	66.1	70	416	48.1	Safranbolu	200	342	14.1	200	299	14.1						
Sürtç	70	314	17.6	72	266	17.1	Yekûn — Total	722	415	10.5	723	385	10.7						
Viranşehir	40	269	30.7	72	173	47.9	Umumi Yekûn												
Yaylak	51	402	32.0	50	372	32.7	Total Général	34 024	524	22.6	34 876	354	21.9						
Yekûn — Total	611	283	27.7	727	227	23.5													

11 - Nüfus grupları itibarile köy adedi ve nüfus miktarları

Nombre de villages par groupes de population

1935 - 1940

Vilâyetler <i>Provinces</i>	Sayım yılları <i>Années de recensement</i>	0-50 Nüfuslu <i>Habitants</i>		51-100 Nüfuslu <i>Habitants</i>		101-150 Nüfuslu <i>Habitants</i>		151-200 Nüfuslu <i>Habitants</i>		201-250 Nüfuslu <i>Habitants</i>	
		Köy adedi <i>Nombre de villages</i>	Nüfus <i>Population</i>	Köy adedi <i>Nombre de villages</i>	Nüfus <i>Population</i>	Köy adedi <i>Nombre de villages</i>	Nüfus <i>Population</i>	Köy adedi <i>Nombre de villages</i>	Nüfus <i>Population</i>	Köy adedi <i>Nombre de villages</i>	Nüfus <i>Population</i>
A. Karahisar	1935	4	165	15	1 167	32	3 984	37	6 518	40	8 998
	1940	3	169	19	1 488	21	2 604	25	4 269	49	10 984
Ağrı	1935	80	2 979	175	13 219	122	15 204	89	15 266	53	11 699
	1940	29	1 159	102	7 942	113	14 445	99	17 368	68	15 151
Amasya	1935	4	155	21	1 703	33	4 181	28	4 807	40	9 041
	1940	4	154	15	1 190	32	4 066	27	4 620	35	7 992
Ankara	1935	14	578	88	6 884	142	18 390	152	26 730	128	28 844
	1940	10	364	63	5 086	119	14 995	145	25 474	134	80 194
Antalya	1935	8	222	38	3 077	62	7 669	97	16 919	56	12 488
	1940	14	477	26	2 017	68	8 524	79	18 983	64	14 266
Aydın	1935	—	—	16	1 223	47	6 080	40	6 997	47	10 489
	1940	4	134	12	942	33	4 088	43	7 441	41	9 215
Balıkesir	1935	2	61	50	3 750	114	14 585	132	23 211	121	27 352
	1940	3	84	37	2 967	91	11 606	115	20 204	111	24 979
Bilecik	1935	—	—	12	1 036	30	3 854	32	5 604	43	9 664
	1940	—	—	5	438	27	3 409	34	5 939	34	7 655
Bingöl	1935	—	—	—	—	—	—	—	—	—	—
	1940	6	268	34	2 690	62	7 718	59	10 347	59	8 903
Bitlis	1935	—	—	—	—	—	—	—	—	—	—
	1940	15	551	49	3 704	39	4 754	42	7 432	28	6 112
Bolu	1935	1	25	6	543	63	8 088	125	22 400	138	20 324
	1940	—	—	10	842	54	7 022	119	21 332	122	27 450
Burdur	1935	2	49	12	883	7	865	18	3 276	16	3 620
	1940	3	124	13	935	13	1 565	15	2 645	28	6 358
Bursa	1935	4	181	30	2 359	47	5 867	79	13 755	85	19 251
	1940	6	215	23	1 801	47	5 868	71	12 467	82	18 577
Çanakkale	1935	4	180	21	1 697	53	6 832	73	12 766	59	13 148
	1940	3	141	19	1 579	65	8 495	77	13 950	56	12 611
Çankırı	1935	—	—	9	709	35	4 603	69	12 062	70	15 822
	1940	1	48	6	552	34	4 310	66	11 768	68	15 341
Çoruh	1935	2	88	13	974	26	3 162	31	5 318	40	9 130
	1940	—	—	5	382	18	2 292	22	3 925	21	4 759

11 — Nüfus grupları itibarile köy adedi ve nüfus miktarları

Nombre de villages par groupes de population

1935 — 1940

251—300 Nüfuslu Habitants		301—400 Nüfuslu Habitants		401—500 Nüfuslu Habitants		501—+ Nüfuslu Habitants		Yekûn Total		Amele, göçmen, ağıret Ouvriers tribus et immigrés	Umumi yekûn Total général	Vilâyetler Provinces
Köy adedi Nombre de villages	Nüfus population	Köy adedi Nombre de villages	Nüfus Population	Köy adedi Nombre de villages	Nüfus Population	Köy adedi Nombre de villages	Nüfus Population	Köy adedi Nombre de villages	Nüfus Population			
53	14 511	74	25 528	54	24 406	170	161 977	479	247 247	2 053	249 300	A. Karahisar
46	12 879	79	27 414	46	20 495	192	183 602	480	263 904	449	264 353	
38	10 470	33	11 168	12	5 319	11	9 276	613	94 600	102	94 702	Ağrı
52	14 083	46	15 684	10	4 459	19	13 029	538	103 320	526	108 846	
28	7 803	45	15 445	38	16 147	51	36 808	286	96 090	—	96 090	Amasya
32	8 771	44	15 116	38	17 135	59	43 050	286	102 094	—	102 094	
116	31 868	202	69 925	99	43 880	195	152 817	1 136	379 966	1 364	381 330	Ankara
119	32 768	192	66 819	124	55 562	220	183 040	1 126	414 322	227	414 549	
50	13 720	74	25 768	74	33 715	110	85 174	569	198 752	—	198 752	Antalya
59	16 519	81	27 626	65	29 370	116	92 855	572	205 667	796	206 463	
40	11 117	77	26 676	59	26 613	130	122 087	456	211 282	218	211 500	Aydın
41	11 428	82	28 731	53	23 916	150	137 881	459	223 786	850	224 636	
96	26 285	150	52 445	90	40 635	226	192 956	981	381 280	339	381 619	Balıkesir
85	23 078	141	49 135	109	49 018	223	195 344	915	376 415	91	376 506	
40	10 875	49	17 064	24	10 764	55	48 070	285	106 931	—	106 931	Bilecik
48	13 205	49	16 866	21	9 379	62	53 060	280	109 951	98	110 049	
—	—	—	—	—	—	—	—	—	—	—	—	Bingöl
29	7 959	34	11 462	20	8 800	13	7 944	296	66 091	70	66 161	
—	—	—	—	—	—	—	—	—	—	—	—	Bitlis
20	5 508	23	7 952	10	4 402	111	9 055	237	49 470	2 241	51 711	
117	32 195	167	57 365	61	26 779	68	44 781	741	222 500	—	222 500	Bolu
115	31 660	171	58 335	69	30 287	80	53 917	740	230 865	72	230 937	
9	2 524	26	9 134	12	5 372	55	49 856	157	75 634	—	75 634	Burdur
17	4 802	30	10 345	19	8 226	68	62 236	206	97 236	—	97 236	
90	25 039	155	54 060	82	36 138	194	152 162	766	308 812	249	309 061	Bursa
84	23 533	160	55 464	91	40 417	201	162 001	765	320 343	116	320 459	
55	15 155	74	25 990	60	26 677	92	74 810	491	177 255	606	177 861	Çanakkale
73	19 948	76	26 153	81	36 679	110	112 456	560	232 012	1 462	233 474	
66	18 118	95	33 117	53	23 389	66	54 375	468	162 195	477	162 672	Çankırı
63	17 214	97	33 854	56	24 420	74	61 584	465	169 091	—	169 091	
35	9 439	99	34 364	69	30 985	195	153 845	510	247 305	350	247 655	Çoruh
24	6 632	45	15 445	47	21 061	104	87 760	286	142 256	982	143 238	

11 — Nüfus grupları itibarile köy adedi ve nüfus miktarları

Nombre de villages par groupes de population

1935 — 1940

Vilâyetler <i>Provinces</i>	Sayım Seneleri <i>Années de re- censement</i>	0—50 Nüfuslu <i>Habitans</i>		51—100 Nüfuslu <i>Habitans</i>		101—150 Nüfuslu <i>Habitans</i>		151—200 Nüfuslu <i>Habitans</i>		201—250 Nüfuslu <i>Habitans</i>	
		Köy adedi <i>Nombre de villages</i>	Nüfus <i>Population</i>	Köy adedi <i>Nombre de villages</i>	Nüfus <i>Population</i>	Köy adedi <i>Nombre de villages</i>	Nüfus <i>Population</i>	Köy adedi <i>Nombre de villages</i>	Nüfus <i>Population</i>	Köy adedi <i>Nombre de villages</i>	Nüfus <i>Population</i>
Çorum	1935	6	241	14	1 156	70	9 129	64	11 355	96	21 304
	1940	1	46	8	682	42	5 539	55	9 705	84	18 929
Denizli	1935	4	178	25	1 959	31	3 876	49	8 580	49	10 926
	1940	1	40	20	1 618	27	3 393	38	6 560	44	9 820
Diyarbakır	1935	94	3 472	226	16 787	193	28 743	143	24 702	86	19 066
	1940	15	500	63	4 945	82	10 364	94	16 614	102	22 986
Edirne	1935	1	48	7	609	15	1 987	19	3 353	28	6 296
	1940	1	34	4	366	6	958	19	3 294	12	2 677
Elâzığ	1935	77	3 087	228	17 135	215	27 171	174	30 409	115	25 647
	1940	8	320	60	4 723	105	13 223	107	18 886	85	19 057
Erzincan	1935	7	260	61	4 939	114	14 586	89	15 583	86	19 242
	1940	7	230	39	3 063	77	9 579	68	11 977	69	15 404
Erzurum	1935	30	1 114	142	10 964	180	22 737	153	26 872	155	34 750
	1940	21	810	99	8 081	141	17 344	133	23 241	125	28 287
Eskişehir	1935	1	45	15	1 146	54	6 854	38	6 460	50	11 144
	1940	1	49	15	1 220	44	5 627	42	7 327	42	9 445
Gaziantep	1935	17	622	82	6 450	102	12 934	84	14 523	99	22 329
	1940	15	562	69	5 382	87	11 017	92	15 958	85	19 125
Giresun	1935	1	41	6	507	17	2 121	27	4 784	29	6 369
	1940	—	—	2	177	17	2 167	23	3 999	25	5 491
Gümüşane	1935	19	567	40	3 083	51	6 396	81	14 352	70	15 839
	1940	17	605	32	2 447	59	7 276	59	10 361	79	17 919
Hakâri	1935	—	—	—	—	—	—	—	—	—	—
	1940	3	90	7	578	16	2 065	12	2 021	14	3 122
Hatay	1935	—	—	—	—	—	—	—	—	—	—
	1940	3	105	6	493	20	2 756	26	4 488	39	8 488
İçel	1935	1	21	19	1 514	51	6 536	67	11 589	61	13 559
	1940	6	205	16	1 291	48	6 184	65	11 369	52	11 472
İstanbul	1935	2	68	5	421	15	1 898	23	4 019	30	6 799
	1940	2	67	8	685	10	1 292	21	3 718	19	4 347
İzmir	1935	7	273	33	2 686	63	8 033	73	12 832	80	18 100
	1940	4	154	22	1 779	59	7 505	60	10 633	79	17 941

11 — Nüfus gurupları itibarile köy adedi ve nüfus miktarları

Nombre de villages par groupes de population

1935 — 1940

251 — 300 Nüfuslu Habitants		301 — 400 Nüfuslu Habitants		401 — 500 Nüfuslu Habitants		501 — + Nüfuslu Habitants		Yekûn Total		Acele göçmen ağırlık Ouvriers, tristes et immigrés	Umumî yekûn Total général	Vilâyetler Provinces
Köy adedi Nombre de villages	Nüfus Population	Köy adedi Nombre de villages	Nüfus Population	Köy adedi Nombre de village	Nüfus Population	Köy adedi Nombre de villages	Nüfus Population	Köy adedi Nombre de villages	Nüfus Population			
85	23 287	115	39 888	91	40 923	125	91 482	666	239 068	146	239 209	Çorum
82	22 212	188	48 441	82	36 457	154	111 122	646	253 133	272	253 405	
39	10 760	63	21 814	54	24 047	154	159 793	468	241 928	124	241 052	Denizli
32	8 841	54	19 212	51	23 508	158	163 765	420	236 757	849	237 606	
65	17 636	60	20 639	23	10 025	31	27 550	921	163 620	206	163 826	Diyarbakır
66	18 262	102	35 147	65	28 517	69	53 738	657	191 073	145	191 218	
21	5 869	41	14 233	38	17 007	97	79 496	267	128 848	180	129 028	Edirne
28	7 706	27	9 241	37	16 868	130	137 435	264	178 579	1 852	180 431	
65	17 765	104	35 977	36	15 858	50	38 453	1 064	211 452	5 221	216 673	Elâzığ
65	17 809	70	24 249	34	15 069	56	40 181	590	153 517	538	154 055	
67	18 274	56	19 687	35	15 563	40	26 892	555	135 026	583	135 609	Erzincan
52	14 393	75	25 977	42	18 978	55	38 748	484	138 349	18	133 367	
96	26 480	160	55 319	108	48 545	143	111 941	1 172	338 722	856	339 578	Erzurum
103	28 327	143	49 539	103	46 345	144	105 444	1 012	307 418	114	307 532	
42	11 591	56	19 631	34	15 059	66	54 545	356	126 475	—	126 475	Eskişehir
35	9 660	66	23 081	36	16 228	76	63 263	357	135 900	—	135 900	
44	12 069	86	29 524	53	23 273	92	73 457	659	195 181	1 667	196 848	Gaziantep
73	20 817	81	27 702	60	27 020	99	79 655	661	206 738	1 601	208 339	
32	8 738	70	24 668	61	27 202	188	152 359	431	226 834	145	226 979	Giresun
23	6 304	69	24 407	57	25 399	214	175 682	430	243 626	—	243 626	
56	15 155	64	22 127	40	18 069	71	49 838	491	145 426	58	145 484	Gümüşane
73	20 170	67	23 343	41	18 354	83	60 177	510	160 652	—	160 652	
—	—	—	—	—	—	—	—	—	—	—	—	Hakâri
15	4 243	14	4 758	11	4 875	15	10 995	107	32 747	—	32 747	
—	—	—	—	—	—	—	—	—	—	—	—	Hatay
26	7 145	58	20 409	40	17 980	129	121 392	347	183 256	2 567	185 823	
65	17 950	90	31 332	46	20 423	102	77 423	502	180 357	2 260	182 617	İçel
54	15 108	104	35 961	41	18 359	118	89 199	504	189 148	258	189 406	
27	7 360	46	15 817	34	15 306	78	73 423	260	125 111	—	125 111	İstanbul
21	5 710	39	13 570	28	12 775	110	129 812	258	171 976	3 623	175 599	
64	17 482	90	31 198	51	22 581	180	195 595	641	309 110	445	309 555	İzmir
61	16 672	99	33 609	64	28 791	194	219 041	642	336 125	294	336 419	

11 — Nüfus grupları itibarıyla köy adedi ve nüfus miktarları

Nombre de villages par groupes de population

1935 — 1940

Vilâyetler Provinces	Sayım yılları Années de recensement	0—50 Nüfuslu Habitants		51—100 Nüfuslu Habitants		101—150 Nüfuslu Habitants		151—200 Nüfuslu Habitants		201—250 Nüfuslu Habitants	
		Köy adedi Nombre de villages	Nüfus Population	Köy adedi Nombre de villages	Nüfus Population	Köy adedi Nombre de villages	Nüfus Population	Köy adedi Nombre de villages	Nüfus Population	Köy adedi Nombre de villages	Nüfus Population
İsparta	1935	1	48	7	565	21	2 656	12	2 219	18	4 048
	1940	2	74	7	578	16	1 985	9	1 576	18	3 981
Kars	1935	12	492	52	4 160	82	10 299	85	14 769	85	19 157
	1940	8	140	52	4 132	81	10 214	77	13 483	82	18 381
Kastamonu	1935	2	66	7	623	90	11 883	188	23 032	221	50 006
	1940	1	37	6	570	94	12 579	182	32 061	219	49 710
Kayseri	1935	2	93	20	1 569	48	5 562	50	8 675	57	12 831
	1940	—	—	8	687	12	1 638	42	7 503	54	12 330
Kırklareli	1935	—	—	2	195	6	791	11	1 866	15	3 338
	1940	—	—	—	—	6	765	11	1 914	17	3 938
Kırşehir	1935	2	75	17	1 350	44	5 519	43	7 530	40	8 889
	1940	2	92	14	1 197	29	3 627	38	6 686	27	6 078
Kocaeli	1935	1	43	16	1 331	57	7 389	68	12 071	72	16 229
	1940	1	50	12	1 047	47	6 205	66	11 532	73	16 235
Konya	1935	6	190	44	3 579	67	8 517	73	12 962	79	17 702
	1940	8	79	34	2 789	63	8 113	71	12 437	72	16 257
Kütahya	1935	5	215	35	2 805	70	8 863	94	16 460	102	22 900
	1940	5	189	31	2 612	62	7 899	95	16 909	96	21 621
Malatya	1935	11	402	44	3 468	96	12 176	131	22 931	125	27 883
	1940	8	104	14	1 123	42	5 441	71	12 509	86	19 217
Manisa	1935	17	635	83	6 550	108	13 556	131	23 084	117	26 401
	1940	16	561	76	6 061	114	14 515	110	19 514	109	24 611
Maraş	1935	—	—	4	279	22	2 730	36	6 174	40	8 968
	1940	1	21	2	128	24	3 164	27	4 907	33	7 354
Mardin	1935	49	1 735	151	11 429	134	16 500	91	15 843	57	12 849
	1940	51	1 701	107	8 293	139	17 355	96	16 780	73	16 173
Muğla	1935	1	9	8	702	16	2 078	25	4 360	31	6 934
	1940	4	70	7	610	20	2 587	17	3 006	37	8 384
Muş	1935	82	2 756	148	11 277	157	19 361	114	19 891	96	21 639
	1940	10	417	47	3 714	69	8 764	70	12 138	51	11 542
Niğde	1935	2	91	16	1 341	22	2 886	31	5 394	27	6 065
	1940	1	36	12	932	20	2 615	32	5 641	27	6 137

11 — Nüfus grupları itibarile köy adedi ve nüfus miktarları

Nombre de villages par groupes de population

1935 — 1940

251 — 300 Nüfuslu Habitants		301 — 400 Nüfuslu Habitants		401 — 500 Nüfuslu Habitants		501 — + Nüfuslu Habitants		Yekün Total		Amele, göçmen, asiret Onarırs, trides et item grés	Umumi yekün Total général	Vilâyetler Provinces
Köy adedi Nombre de villages	Nüfus Population	Köy adedi Nombre de villages	Nüfus Population	Köy adedi Nombre de villages	Nüfus Population	Köy adedi Nombre de villages	Nüfus Population	Köy adedi Nombre de villages	Nüfus Population			
12	3 858	87	12 863	27	11 813	80	84 978	215	122 543	2 765	125 308	İsparta
18	3 549	34	11 754	29	12 913	86	89 761	214	126 171	3 069	129 240	
80	21 864	135	46 728	76	33 882	151	108 952	758	260 303	—	260 303	Kara
88	24 372	127	44 140	89	39 837	178	131 663	777	286 362	92	286 454	
193	52 594	246	84 960	106	46 725	63	41 320	1 116	321 209	785	321 994	Kastamonu
191	53 716	241	83 400	119	52 554	73	45 579	1 129	330 206	—	330 206	
46	12 480	100	34 764	53	23 634	145	138 724	516	238 332	732	239 114	Kayseri
41	11 186	96	33 290	65	28 922	171	166 427	489	261 983	797	262 780	
13	3 583	31	10 906	17	7 463	93	97 984	188	126 126	—	126 126	Kırklareli
4	1 046	20	6 911	15	6 731	117	165 241	190	186 546	820	187 366	
28	7 648	54	18 909	32	14 239	68	58 918	328	123 077	—	123 077	Kırşehir
80	8 180	44	15 457	33	14 549	82	71 447	299	127 308	—	127 308	
83	22 772	129	44 702	84	37 646	163	131 334	673	273 517	215	273 732	Kocaeli
73	20 062	129	45 151	82	36 980	193	158 575	676	295 837	363	296 200	
83	22 730	128	44 979	91	40 510	319	302 697	890	453 866	1 767	455 633	Konya
69	19 091	131	45 914	93	43 838	344	340 290	885	488 808	3 083	491 891	
73	20 178	111	38 277	76	33 716	187	143 431	753	291 845	532	292 377	Kütahya
71	19 584	112	38 606	84	37 858	195	157 740	751	303 018	878	303 896	
101	27 825	160	55 207	86	38 413	177	143 754	931	337 059	2 021	339 080	Malatya
84	22 929	155	54 332	101	44 955	217	177 824	773	338 434	1 616	340 050	
75	20 570	132	46 099	75	33 356	153	132 406	891	302 657	285	302 942	Manisa
84	23 128	121	41 732	89	39 952	164	147 535	833	317 659	25	317 684	
40	11 086	58	19 783	43	18 336	103	80 860	346	148 711	823	149 534	Maraş
31	8 614	64	22 471	50	21 338	106	88 860	338	157 357	6 246	133 603	
48	13 161	75	25 932	34	15 669	75	64 184	714	177 302	5 636	182 938	Mardin
56	15 395	76	26 557	42	18 904	87	74 341	727	195 499	3 406	198 905	
40	11 128	60	20 204	54	23 960	110	94 592	345	163 967	252	164 219	Muğla
28	7 705	74	25 850	38	17 244	124	108 238	349	173 694	22	173 716	
42	11 421	50	17 334	16	7 350	17	10 954	722	121 933	1 004	122 937	Muş
35	9 511	27	9 340	7	3 007	9	5 845	325	64 328	59	64 387	
34	9 492	40	14 214	40	17 789	150	140 776	362	198 048	479	198 527	Niğde
25	7 001	46	16 203	43	19 294	171	164 838	377	222 697	400	223 097	

11 — Nüfus grupları itibarile köy adedi ve nüfus miktarları

Nombre de villages par groupes de population

1935 — 1940

Vilâyetler <i>Provinces</i>	Sayım yılları <i>Années de recensement</i>	0 — 50 Nüfusü <i>Habitants</i>		51 — 100 Nüfusü <i>Habitants</i>		101 — 150 Nüfusü <i>Habitants</i>		151 — 200 Nüfusü <i>Habitants</i>		201 — 250 Nüfusü <i>Habitants</i>	
		köy adedi <i>Nombre de villages</i>	Nüfus <i>Population</i>	köy adedi <i>Nombre de villages</i>	Nüfus <i>Population</i>	köy adedi <i>Nombre de villages</i>	Nüfus <i>Population</i>	köy adedi <i>Nombre de villages</i>	Nüfus <i>Population</i>	köy adedi <i>Nombre de villages</i>	Nüfus <i>Population</i>
Ordu	1935	2	67	13	1 118	18	2 386	34	6 034	40	8 868
	1940	2	66	11	996	13	1 697	19	3 356	44	9 928
Rize	1935	—	—	—	—	—	—	—	—	—	—
	1940	2	64	5	378	8	1 001	7	1 200	15	3 432
Samsun	1935	5	198	33	2 499	64	7 921	91	15 914	93	21 020
	1940	8	347	27	2 141	62	7 906	78	13 738	71	16 125
Seyhan	1930	3	73	35	2 778	75	9 617	80	14 347	86	19 236
	2945	2	94	25	2 077	73	9 597	84	14 940	69	15 479
Siirt	1935	56	1 963	119	8 866	129	16 087	64	11 191	44	9 884
	1940	19	704	61	4 661	103	12 807	75	13 068	69	15 588
Sinop	1935	—	—	—	—	6	773	22	3 922	44	10 082
	1940	—	—	—	—	6	786	15	2 650	39	8 862
Sivas	1935	17	637	121	9 549	160	20 352	193	33 748	138	30 931
	1940	11	426	102	8 058	157	19 830	176	31 057	157	35 377
Tekirdağ	1935	2	95	5	405	11	1 420	23	4 028	33	7 503
	1940	—	—	3	261	9	1 192	29	5 225	21	4 844
Tokat	1935	7	269	34	2 643	82	10 468	98	17 269	78	17 569
	1940	6	263	24	1 958	87	15 319	74	9 439	75	16 895
Trabzon	1935	—	—	5	369	12	1 502	39	6 760	65	14 503
	1940	—	—	4	307	11	1 350	26	4 748	49	11 082
Tunceli	1935	—	—	—	—	—	—	—	—	—	—
	1940	9	322	57	4 657	69	8 765	78	13 602	55	12 448
Urfa	1935	85	2 906	137	10 194	87	11 059	85	14 720	95	21 123
	1940	24	988	70	5 160	76	9 742	81	14 236	89	19 958
Van	1935	202	6 564	302	22 390	184	22 646	115	20 008	62	13 463
	1940	24	916	107	8 346	138	16 719	100	17 599	55	12 401
Yozgat	1935	2	66	34	2 831	65	8 141	87	15 291	71	15 880
	1940	4	147	28	2 260	61	7 712	76	13 239	73	16 823
Zanguldağ	1935	—	—	2	180	23	2 986	70	12 470	96	21 709
	1940	—	—	1	79	22	2 891	68	12 468	89	20 386
Umumi yekûn <i>Total Général</i>	1935	966	34 353	2 903	223 680	3 935	497 469	4 270	748 015	4 092	919 135
	1940	420	15 613	1 862	147 927	3 409	436 840	3 952	692 546	3 979	896 629

11 — Nüfus grupları itibarile köy adedi ve nüfus miktarları

Nombre de villages par groupes de population

1935 — 1940

251—300 Nüfuslu Habitants		301—400 Nüfuslu Habitants		401—500 Nüfuslu Habitants		500—+ Nüfuslu Habitants		Yekûn Total		Amele, göçmen, eşret Ouvriers, tirus et immigrés	Umumi yekûn Total général	vilâyetler Provinces
Köy adedi Nombre de villages	Nüfus Population	Köy adedi Nombre de villages	Nüfus Population	Köy adedi Nombre de villages	Nüfus Population	Köy adedi Nombre de villages	Nüfus Population	Köy adedi Nombre de villages	Nüfus Population			
39	10 732	79	27 624	58	25 811	222	179 946	505	262 586	126	262 712	Ordu
36	9 897	83	29 102	57	25 260	241	200 297	506	280 599	84	280 683	
—	—	—	—	—	—	—	—	—	—	—	—	Rize
18	5 064	53	19 294	29	18 002	134	112 389	271	155 824	—	155 824	
68	18 744	116	40 221	89	39 911	172	124 512	731	270 940	154	271 094	Samsun
70	19 199	130	44 718	100	44 716	187	140 951	733	289 841	134	289 975	
75	20 542	134	46 838	91	40 186	147	111 250	726	264 867	8 939	273 806	Seyhan
84	22 854	132	45 796	95	42 696	138	99 410	702	252 943	4 328	257 271	
35	9 596	33	11 209	22	9 716	29	22 083	531	100 595	2 245	102 840	Siirt
43	11 827	48	16 444	33	14 778	23	22 008	479	111 880	4 084	115 964	
75	20 728	100	35 616	104	46 567	99	59 759	450	177 447	173	177 620	Sinop
74	20 480	80	28 441	107	47 740	109	67 308	430	176 267	166	176 433	
124	33 931	176	60 868	123	55 188	159	117 961	1 211	363 165	4 713	367 878	Sivas
123	33 495	194	66 954	109	48 777	192	145 507	1 221	389 481	61	389 542	
22	5 985	45	15 828	38	16 976	101	92 277	280	144 517	596	145 113	Tekirdağ
24	6 673	40	14 103	37	16 440	120	107 742	283	156 480	1 414	157 894	
70	19 018	110	37 905	56	25 190	155	127 257	690	257 588	—	257 588	Tokat
81	22 105	107	37 275	57	25 649	166	137 172	677	266 075	88	266 163	
95	9 702	88	30 681	73	32 709	254	224 301	571	320 527	59	320 586	Trabzon
54	14 811	82	28 874	77	34 597	276	251 916	579	347 685	33	347 718	
—	—	—	—	—	—	—	—	—	—	—	—	Tunçeli
40	11 118	33	11 166	16	6 974	16	11 776	373	80 828	438	81 266	
46	12 495	92	31 433	49	21 664	51	35 951	727	161 595	3 298	164 893	Urfa
65	17 883	88	30 689	51	22 998	67	50 443	611	172 097	949	173 046	
31	8 526	28	9 506	13	5 768	13	11 144	950	120 015	—	120 015	Van
29	8 056	32	11 063	11	5 067	14	9 551	510	89 723	—	89 723	
59	16 266	118	40 675	72	32 401	139	108 153	647	239 704	365	240 069	Yozgat
61	16 754	116	40 279	76	33 726	150	119 129	645	250 069	280	250 349	
89	24 349	206	71 187	106	47 097	131	96 153	723	276 131	2 489	278 620	Zonguldak
87	23 762	199	68 472	109	48 761	147	112 907	722	289 726	10 413	300 139	
3 359	922 084	5 292	1 835 451	3 293	1 469 185	6 766	5 647 852	34 876	12 297 224	58 152	12 355 376	Umumi Yekûn
3 530	971 913	5 470	1 898 850	3 599	1 609 706	7 803	6 741 218	34 024	13 411 242	63 459	13 474 701	Total Général

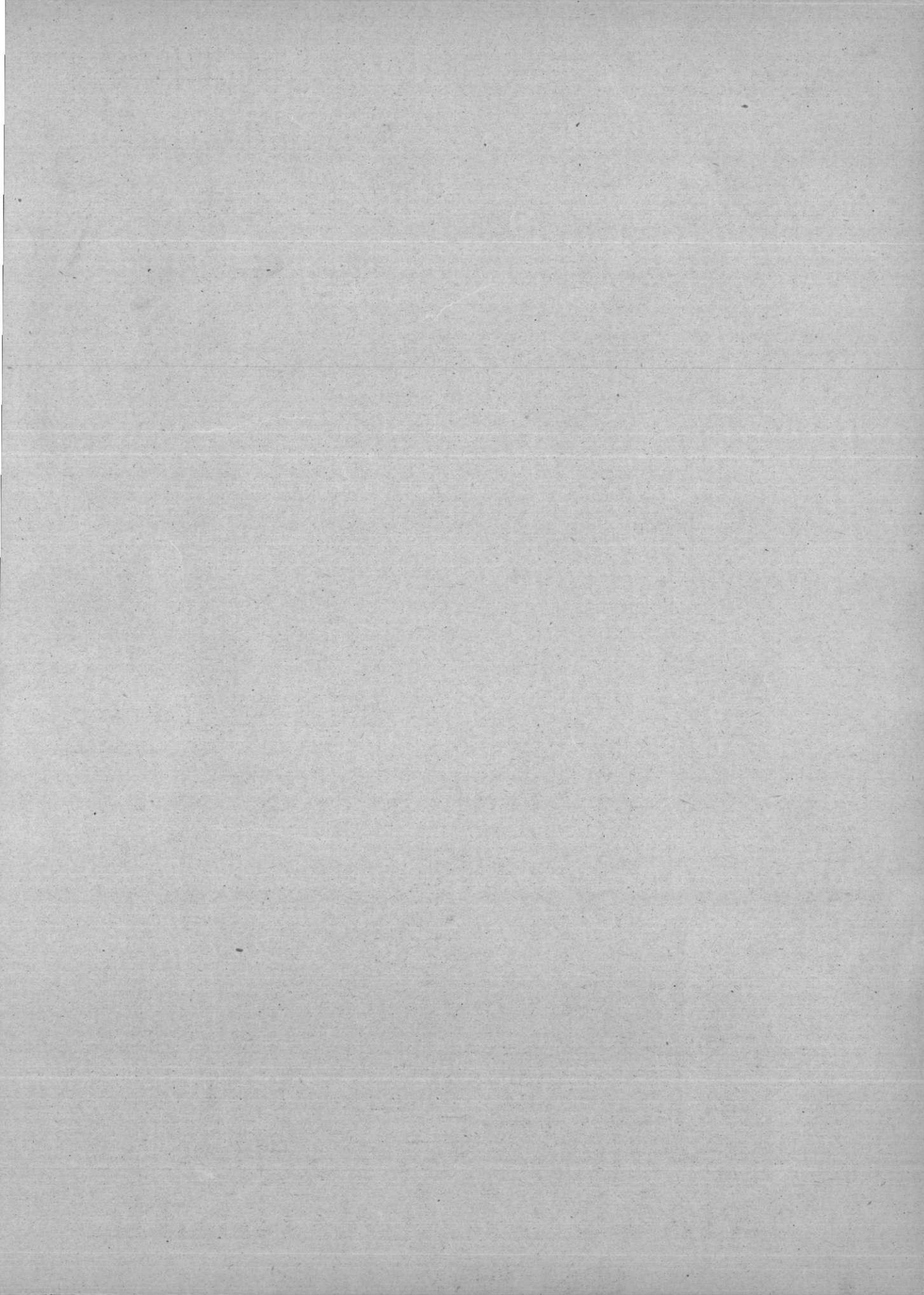



GENEL NÜFUS SAYIMI

Recensement général de la population
au 20 Octobre 1940

Afyon Karahisar Vilâyeti — Province d'Afyon Karahissar

İdarî taksimat itibariyle nüfus miktarı
Population d'après les divisions administratives

1. Kazalar, şehir, nahiye ve köyler itibariyle nüfus miktarı, yüzey ölçü, nüfus kesafeti, c'nsiyet nisbetleri
Population par districts, villes, communes et villages, étendue territoriale, densité de la population, proportion par sexe

Kazalar Districts	Şehirde — Villes			Nahiye ve köylerde Communes et villages			Yekûn — Total			Yüzey ölçü K ² Superficie	Nüfus kesafeti Densité
	Erkek Hommes	Kadın Femmes	Yekûn Total	Erkek Hommes	Kadın Femmes	Yekûn Total	Erkek Hommes	Kadın Femmes	Yekûn Total		
Merkez kazası District central	13 277	12 620	25 897	47 638	53 281	100919	60 915	65 901	126816	4 180	30
Nisbet-Proportion %	51.3	48.7	100.0	47.2	52.8	100.0	48.0	52.0	100.0	—	—
Bolvadin	4 898	5 099	9 492	17 006	18 653	35 659	21 899	23 752	45 151	2 420	19
Nisbet-Proportion %	46.3	53.7	100.0	47.7	52.3	100.0	47.4	52.6	100.0	—	—
Dinar	2 218	2 318	4 556	19 694	22 520	42 214	21 907	24 863	46 770	1 640	29
Nisbet-Proportion %	48.6	51.4	100.0	46.7	53.3	100.0	46.8	53.2	100.0	—	—
Emirdağ	2 284	2 573	4 857	22 859	24 640	46 999	24 643	27 213	51 856	2 840	22
Nisbet-Proportion %	47.0	53.0	100.0	47.6	52.4	100.0	47.5	52.5	100.0	—	—
Sandıklı	2 968	3 918	6879	17 708	20 854	38 562	20 674	24 767	45 441	2 080	22
Nisbet-Proportion %	43.1	56.9	100.0	45.9	54.1	100.0	45.5	54.5	100.0	—	—
Yekûn — Total	25 133	26 548	51 681	124405	139948	264353	149538	166496	316034	12 660	25
Nisbet-Proportion %	48.6	51.4	100.0	47.1	52.9	100.0	47.3	52.7	100.0	—	—

Afyon Karahisar Vilâyeti — Province d'Afyon Karahissar

2 — Kaza ve Nahiyeler itibarile Nüfus Miktarı ve köy sayısı
Population par districts et communes, nombre de villages

Nahiyeler Communes	Erkek—Hommes	Kadın—Femmes	Yekûn—Total	Köy adedi Nombre de villages	Köy başına vasatî nüfus Population moy- enne par village	Nahiyeler Communes	Erkek—Hommes	Kadın—Femmes	Yekûn—Total	Köy adedi Nombre de villages	Köy başına vasatî nüfus Population moy- enne par village
-----------------------	--------------	--------------	-------------	---------------------------------	--	-----------------------	--------------	--------------	-------------	---------------------------------	--

1 — Afyon Karahisar Merkez kazası District central d'Afyonkarahisar

Şehir—Ville	18 277	12 620	25 897	—	—
Merkez Nahiyesi Commune centrale	18 403	17 811	34 214	61	561
Çobanlar	4 288	4 758	9 041	11	822
Eyret	4 992	5 319	10 311	22	469
Sincanlı	11 979	13 585	25 564	38	775
Şubat	9 981	11 808	21 789	38	578
Yekûn—Total	60 915	65 901	126 816	165	612

2 — Bolvadin

Şehir—Ville	4 398	5 099	9 492	—	—
Merkez nahiyesi Commune centrale	4 885	5 014	9 399	11	854
Çay	6 701	7 195	13 896	20	695
İsbaklı	5 920	6 444	12 364	16	778
Yekûn—Total	21 399	23 752	45 151	47	759

3 — Dinar

Şehir—Ville	2 213	2 348	4 556	—	—
Merkez nahiyesi Commune centrale	7 801	8 685	16 466	48	843
Çölovası	3 668	4 415	8 083	16	505
Dazkırı	8 225	9 440	17 665	81	570
Yekûn—Total	21 907	24 863	46 770	95	444

4 — Emirdağ

Şehir—Ville	2 284	2 578	4 857	—	—
Merkez nahiyesi Commune centrale	7 049	7 820	14 869	32	465
Bayat	5 269	5 726	10 985	21	528
Davulga	6 105	6 701	12 806	21	610
Umranıye	3 946	4 393	8 339	22	379
Yekûn—Total	24 643	27 213	51 856	96	490

5 — Sandıklı

Şehir—Ville	2 966	3 913	6 879	—	—
Merkez nahiyesi Commune centrale	12 905	15 179	28 084	56	501
Hocalar	4 803	5 675	10 478	21	499
Yekûn—Total	20 674	24 767	45 441	77	501

İcmal — Récapitulation

Şehir ve kasabalar Ville et bourgades	25 138	26 548	51 681	—	—
Nahiye ve köyler Communes et villages	124 405	139 948	264 353	480	551
Umumi yekûn Total général	149 538	166 496	316 034	—	—

Afyon Karahisar Vilâyeti — Province d'Afyon Karahissar

3. Nahiyeler ve köyler itibarile nüfus miktarı [1]

Population par communes et villages

Mevkiler — Localités	Erkek Hommes	Kadın Femmes	Yekûn — Total	Mevkiler — Localités	Erkek Hommes	Kadın Femmes	Yekûn — Total
1. Afyon Karahisar				34. Hayranveli	168	230	398
Şehir — Ville [∞]	13 277	12 620	25 897	35. İnaz	254	268	522
Merkez nahiyesi				36. İçcehisar	1188	1174	2 312
Commune centrale				37. İsmail	129	188	317
				38. Kalecik kebir	973	1063	2 036
				39. Kalecik sağır	256	324	580
				40. Kayaviran	338	318	656
1. Ablak	58	63	121	41. Karaağaç	276	330	606
2. Akcin	147	144	291	42. Karaarslan	127	121	248
3. Akhisar	153	140	293	43. Kışlacık	141	174	315
4. Akviran	334	361	695	44. Kozluca	246	269	515
5. Alçalı	123	150	273	45. Köprülü	350	320	670
6. Anbanaz	393	447	840	46. Kumartaş	295	298	593
7. Aşağıtandır	206	207	413	47. Kunduzlu	60	53	113
8. Ayasini	368	430	798	48. Mecidiye	127	133	260
9. Ayvalı	445	536	981	49. Nuribey	478	534	1 012
10. Bayatlık	48	49	97	50. Orhaniye Kestanelik	347	344	691
11. Bavurdu	347	370	717	51. Sadık bey	259	296	555
12. Belkaracavoran	222	306	528	52. Salar	442	491	933
13. Bostanlı	199	215	414	53. Sarık	193	232	425
14. Bozbüyük	371	407	778	54. Servi	94	101	195
15. Burhaniye (Doğbat)	232	294	526	55. Selimiye	92	109	201
16. Burhaniye	49	59	108	56. Seydiler	286	323	609
17. Cıkrık	375	418	793	57. Sipsin	404	449	853
18. Çakır	200	202	402	58. Susuz	414	434	848
19. Çalışlar	241	266	507	59. Söğlün	369	389	758
20. Çavdarlı	247	285	532	60. Tefrihiye	98	41	139
21. Çobanlı	99	85	184	61. Yukarıtandır	316	321	637
22. Demirli	155	160	315				
23. Deper	252	294	546	Yekûn — Total	16 403	17 811	34 214
24. Denar	317	352	669				
25. Doğanlar	186	197	383				
26. Elpirək	194	218	412				
27. Erkmən	419	402	821	Çobanlar nahiyesi			
28. Eskieymir	93	80	173	(Commune de)			
29. Eydemir	16	9	25				
30. Eynihan	659	694	1353	1. Çobanlar	949	997	1946
31. Fethi Bey	370	395	765	2. Azabalı (Akkoyunlu)	115	129	244
32. Halımoru	174	208	377	3. Bağcacık (Kuzupınarı)	80	89	169
33. Hamidiye	51	41	92	4. Değirmendere	260	239	499

[1] Belediye teşkilâtı olan yerler [∞] işaretile gösterilmişlerdir — Les localités ayant une organisation municipale sont indiquées par le signe [∞]

Afyon Karahisar Vilâyeti — Province d'Afyon Karahissar

3. Nahiyeler ve köyler itibarile nüfus miktarı [1]

Population par communes et villages

Mevkiler — Localités	Erkek Hommes	Kadın Femmes	Yekûn — Total	Mevkiler — Localités	Erkek Hommes	Kadın Femmes	Yekûn — Total
5. Feleli	313	397	710	2. Akçeşar	183	201	384
6. Gobiciler	524	597	1 121	3. Akviran	396	460	856
7. Göyntük	393	408	801	4. Ayvalı	248	251	499
8. Işıklar	753	790	1 543	5. Balmahmut	290	261	551
9. Kale	176	192	368	6. Boyalı	280	309	589
10. K zıdağ	232	260	492	7. Bulca	203	246	449
11. Sülmenli	538	660	1 198	8. Çalışlar	157	201	358
Yekûn — Total	4 283	4 758	9 041	9. Çatkuyu	105	113	218
Eyret nahiyesi (Commune de)				10. Çayhisar	161	178	339
1. Eyret	784	809	1 593	11. Çobanozü	221	271	492
2. Araplı	110	110	220	12. Düzagaç	587	658	1 245
3. Belce	229	249	478	13. Elvanpaşa	285	388	673
4. Bey	235	278	513	14. Garipçe	314	341	655
5. Cumalı	99	134	233	15. Gezler	111	110	221
6. Çatalçeşme	29	24	53	16. Güney	321	381	702
7. Düğür	771	758	1 529	17. Karacavıran	214	236	450
8. Hacıbeyli	148	145	293	18. Kayadibi	292	327	619
9. İcadiye	148	152	300	19. Kılıçarslan	413	465	878
10. İhsaniye	256	305	561	20. Kınık	282	357	639
11. Kıdımürsel	174	193	367	21. Kırka	462	567	1 029
12. Karacaahmet	480	517	997	22. Kumarı	88	88	176
13. Ligen	202	225	427	23. Küçükbüyük	499	545	1 044
14. Murallar	157	171	328	24. Mahmarı	692	776	1 468
15. Olucak	217	228	445	25. Nuh	499	603	1 102
16. Osman	271	262	533	26. Paşa	731	869	1 600
17. Orhaniye	107	101	208	27. Reşadiye	100	119	219
18. Osmaniye	132	156	288	28. Saraycık	122	103	225
19. Saadet	43	56	99	29. Şerba	851	936	1 787
20. Sarıcaova	153	158	311	30. Sinir	1 001	1 118	2 119
21. Sultaniye	136	161	297	31. Tokuşlar	315	376	691
22. Yenice	111	127	238	32. Tazlar	274	336	610
Yekûn — Total	4 992	5 319	10 311	33. Yürük Mezrası	26	21	47
Sincanlı nahiyesi (Commune de)				Yekûn — Total	11 979	13 585	25 564
1. Sinanpaşa (N. M.)	1 261	1 429	2 690	Şuhut nahiyesi (Commune de)			
				1. Şuhut [∞]	1 941	2 344	4 285

[1] Belediye teşkilatı olan yerler [∞] işaretiyle gösterilmiştir—Les localités ayant une organisation municipale sont indiquées par le signe [∞]

Afyon Karahisar Vilâyeti — Province d'Afyon Karahissar

3. Nahiye ve köyler itibarile nüfus miktarı [1]

Population par communes et villages

Mevkiler — Localités	Erkek Hommes	Kadın Femmes	Yekûn — Total	Mevkiler — Localités	Erkek Hommes	Kadın Femmes	Yekûn — Total
2. Ağın	168	192	358	Nahiye ve köyler yekûnu —			
3. Ağzıkara	245	303	548	<i>Total des communes et des villages</i>	47 688	58 281	100919
4. Alaka	172	188	355	Merkez kazası yekûnu —			
5. Anayurt	195	168	303	<i>Total du district central</i>	60 915	65 901	126816
6. Arap	175	221	396	2. Bolvadin			
7. Arızlı	95	94	189	Şehir — Ville [∞]	4 898	5 099	9 492
8. Atıhissar	388	485	868	Merkez nahiyesi			
9. Aydın	120	141	261	<i>Commune centrale</i>			
10. Balçıkhisar	828	948	1776	1. Büyük karabağ	498	525	1 023
11. Başvıran	202	225	427	2. Çoğu	1015	1 180	2 175
12. Bazlar	228	294	517	8. Dipevler	56	59	115
13. Bodeç	299	387	636	4. Dişli	798	935	1 733
14. Bozan	91	111	202	5. Hamidiye	128	188	311
15. Bırunu	310	335	645	6. Karayokuş	818	328	646
16. Çakırözü	259	348	607	7. Karabağidere	56	69	125
17. Çobankaya	126	141	267	8. Kurucaova	279	332	611
18. Çoru	146	150	296	9. Orta Karabağ	224	220	444
19. Dâdak	174	199	373	10. Özburun	648	795	1 438
20. Halaç	132	180	312	11. Yörük Karacavıran	870	408	778
21. Etes	497	558	1055	Yekûn — Total	4 385	5 014	9 399
22. İcikli	157	157	314	Çay nahiyesi			
23. İlyası	183	204	387	<i>(Commune de)</i>			
24. İsalı	180	191	351	1. Çay [∞]	2 084	2 385	4 469
25. İsrail	154	207	361	2. Akharım	281	280	561
26. İnh	318	427	745	8. Armutlu	62	63	125
27. Karaadilli	588	681	1264	4. Bulanık	103	120	223
28. Karacavıran	337	379	716	5. Cumhuriyet	73	83	156
29. Karlık	157	185	342	6. Derecenek	881	457	838
30. Kılınçkaya	50	53	103	7. Devedere	124	148	272
31. Kulak	159	195	354	8. Eber	348	362	710
32. Kürtler	140	151	291	9. Gedil	182	186	368
33. Oynegân	105	118	218	10. Geyzan	159	165	324
34. Mahmut	252	294	546	11. Geneli	183	190	373
35. Selevir	178	211	389	12. Karamık Karacavıran	545	613	1 158
36. Sınır	106	119	225	13. Karnık	210	181	391
37. Uzunpınar	118	159	277	14. Mandıra	99	103	202
38. Tekke	105	125	230	15. Maltepe	156	186	292
Yekûn — Total	9981	11808	21789				

[1] Belediye teşkilâtı olan yerler [∞] işaretile gösterilmişlerdir—Les localités ayant une organisation municipale sont indiquées par le signe [∞]

Afyon Karahisar Vilâyeti — Province d'Afyon Karahissar

3. Nahiyeler ve köyler itibarile nüfus miktarı [1]

Population par communes et villages

Mevkiler — Localités	Erkek Hommes	Kadın Femmes	Yekûn - Total	Mevkiler — Localités	Erkek Hommes	Kadın Femmes	Yekûn - Total
16. Orhaniye	94	77	171	2. Akcaköy	267	308	575
17. Pazarağaç	320	358	678	3. Akgün	354	380	734
18. Şevikli	198	191	389	4. Akkoyunlu	144	129	273
19. Uyanık	89	92	181	5. Alacaatlı	31	88	69
20. Yakasenek	897	1 010	1 907	6. Avdan	201	247	448
Yol ameleleri—Ouvriers sur Les routes	118	—	118	7. Bademli	835	399	734
Yekûn — Total	6 701	7 195	13 896	8. Baraklı	221	270	491
İshaklı Nahiyesi (Commune de)				9. Bilgiç	70	65	135
1. İshaklı	681	760	1 441	10. Burbaniye	150	149	299
2. Akbaba	76	82	158	11. Burunkaya	124	128	252
3. Ayrıtepe	109	108	217	12. Büflüçalanı	62	84	146
4. Cebraill	111	110	221	13. Cadı	142	179	321
5. Çiftlik	909	942	1 851	14. Cerit yaylası	145	144	289
6. Çukurcak	242	282	524	15. Cumhuriyet	143	151	294
7. Dereçine	1 011	1 150	2 161	16. Çakıcı	151	168	319
8. Dort	265	266	531	17. Çamlıköy	93	102	195
9. Karabağı cedit	258	312	570	18. Çapalı	239	273	512
10. Karakışla	119	106	225	19. Çayüstü kırmılı	297	320	617
11. Karğalı	187	133	270	20. Delliler	126	136	262
12. Karapınar Türkmen	660	736	1 396	21. Deyşir	96	127	223
13. Kırça	502	555	1 057	22. Dikici	359	402	761
14. Sıram	226	248	474	23. Dombay	256	258	514
15. Şemşik	122	147	269	24. Eber	263	306	569
16. Üçkuyun	491	507	998	25. Eldere	20	23	43
Yekûn — Total	5 920	6 444	12 364	26. Gençeli	149	147	296
Nahiye ve Köyler yekûnu Total des Communes et des villages	17 006	18 653	35 659	27. Gökceli	42	52	94
Bolvadin kazası yekûnu Total du district	21 399	23 752	45 151	28. Gürden	181	159	290
8. Dinar				29. Hırka	87	82	169
Şehir — Ville [∞]	2 218	2 343	4 561	30. İncesu	296	300	596
Merköz nahiyesi Commune centrale				31. Kabaklı	58	52	110
1. Aışar	259	324	583	32. Karahacılı	148	168	316
				33. Karakuyu	142	159	301
				34. Karataş	271	307	578
				35. Kazarpınar	188	183	371
				36. Köklücek	78	92	170
				37. Körkuyu	107	109	216
				38. Körpeli (Yenice)	44	45	89
				39. Kızılköy.	62	69	131
				40. Kızıllı	143	160	303

[1] Belediye teşkilâtı olan yerler [∞] işaretile gösterilmişlerdir—Les localités ayant une organisation municipale sont indiquées par le signe [∞]

Afyon Karahisar Vilâyeti — Province d'Afyon Karahissar

3. Nahiye ve köyler itibarile nüfus miktarı [1]

Population par communes et villages

Mevkiler — Localités	Erkek Hommes	Kadın Femmes	Yekûn — Total	Mevkiler — Localités	Erkek Hommes	Kadın Femmes	Yekûn — Total
41. Madenler	114	107	221	5. Aşağı yenice	226	256	482
42. Muratlı	68	51	119	6. Başçeşme	130	127	257
43. Norgaz	181	108	294	7. Başmakçı	1 302	1 548	2 850
44. Porsama	208	224	432	8. Bozan	214	219	433
45. Seydimelek	89	44	83	9. Bozkurt	485	494	929
46. Tekinköy	155	179	334	10. Çardak	467	493	960
47. Togaylı	25	32	57	11. Çevlik	87	82	169
48. Uluköy	567	671	1 238	12. Çiftlik	159	214	373
Yekûn — Total	7 801	8 665	16 466	13. Darıcılar	105	117	222
Çölovası nahiyesi (Commune de)				14. Dazkırıavdan	176	189	365
1. Haydarlı (N. M.)	377	455	832	15. Evciler	794	964	1 758
2. Akcın	64	84	148	16. Gemiş	187	239	426
3. Alparslan	185	198	378	17. Gökcek	313	365	678
4. Çürüklü	186	156	342	18. İdris	159	174	333
5. Doğanlı	240	293	533	19. İmdadiye	179	187	366
6. Ergenli	116	142	258	20. Karaağaç kayusu	189	168	302
7. Göçerli	165	160	325	21. Kızilveran	345	417	762
8. Hacıbeşirli	192	256	448	22. Küllüce	81	31	62
9. Horu	255	348	598	23. Mecidiye	114	126	240
10. Kadılar	273	290	563	24. Moran	150	185	315
11. Kadılar Kımılı	218	224	437	25. Örtülü	58	80	138
12. Kınık	278	328	601	26. Sarıkavak	121	129	250
13. Ocaklı	147	191	338	27. Tutluca	464	540	1 004
14. Okçular	148	222	370	28. Yaylaköy	66	98	164
15. Tatarlı	523	646	1 169	29. Yorgalar	254	295	549
16. Yıprak	297	408	705	30. Yukarı yenice	269	308	572
Göçebe — Nomades	14	24	38	31. Yüreğil	382	455	837
Yekûn — Total	3 668	4 415	8 083	Yol Amelesi — Ouvriers sur les routes	54	—	54
Dazkırı nahiyesi (Commune de)				Yekûn — Total	8 225	9 440	17 665
1. Dazkırı	601	681	1 282	Nahiye ve köyler yekûnu — Total des communes et des villages	19 694	22 520	42 214
2. Akarca	114	94	208	Dinar kazası yekûnu — Total du district	21 907	24 863	46 770
3. Akkeçilli	53	86	139	4. Emirdağ			
4. Arıköy	77	109	186	Şehir — Ville [∞]	2 284	2 578	4 857
				Merkez nahiyesi Commune centrale			
				1. Ağıcık	137	142	279
				2. Alibeyce	185	213	398

[1] B'lediye teşkilâtı olan yerler [∞] işaretile gösterilmişlerdir— Les localités ayant une organisation municipale sont indiquées par le signe [∞]

Afyon Karahisar Vilâyeti — Province d' Afyon Karahissar

3. Nahiyeler ve köyler itibarile nüfus miktarı [1]

Population par communes et villages

Mevkiler — Localités	Erkek Hommes	Kadın Femmes	Yekûn — Total	Mevkiler — Localités	Erkek Hommes	Kadın Femmes	Yekûn — Total
3. Balcam	139	156	295	3. Akdere	71	104	175
4. Beyköyü	185	217	402	4. Akpınar	91	119	210
5. Çatalı	282	282	564	5. Başara	114	108	222
6. Dağılkan	100	81	181	6. Cevizli	187	135	272
7. Dere	284	326	610	7. Çukurkuyu	104	97	201
8. Ekizce	224	264	488	8. Derbent	885	896	781
9. Elhan	188	209	392	9. Han	769	970	1 739
10. Firikli	452	536	988	10. Holuz	269	267	536
11. Güneyaray	205	239	444	11. İmralı	808	528	631
12. Geynik	210	250	460	12. İskankuyu	129	116	245
13. Gömü	275	286	561	13. Karaağaç	150	162	312
14. Hamzahacılı	209	225	434	14. Kayı	328	368	696
15. Hisa	128	127	255	15. Konarı	290	321	611
16. Horan	128	138	266	16. Kulapa	152	156	308
17. Karacalar	391	489	880	17. Kuzviran	86	39	75
18. Karaağaç	80	86	166	18. Maçaklı	275	268	543
19. Kolanşam	354	388	742	19. Mallica	107	104	211
20. Keçili	107	174	281	20. Peçene	55	65	120
21. Kuruca	121	128	249	21. Yazılı	139	130	269
22. Kılıç Kavlaklı	113	130	243	Mıntaka Harici	8	—	8
23. Kurudere	268	329	597	<i>Recesés en dehors des cir-</i>			
24. Pörnek	243	196	439	<i>conscriptions</i>			
25. Sığracık	205	246	451	Yekûn — Total	5 259	5 726	10 985
26. Soğukuyu	143	159	302	Davulga nahiyesi			
27. Suvermez	394	432	826	<i>(Commune de)</i>			
28. Tabaklar	128	168	296	1. Davulga	848	1 006	1 849
29. Tez	506	507	1 013	2. Avdan	200	191	391
30. Türkmen Akviran	357	427	784	3. Aşağı Piribeyli	501	513	1 014
31. Yarımca	50	41	91	4. Aliçomak	89	104	193
32. Yüregil	273	284	557	5. Bademli	882	1 035	1 917
Yekûn — Total	7 049	7 820	14 869	6. Çaykışla	172	201	373
Bayat nahiyesi				7. Daydalı	85	88	173
<i>(Commune de)</i>				8. Demirelli	206	235	441
1. Bayat [∞]	1 230	1 361	2 591	9. Eşrefli	159	210	369
2. Ağlarca	112	117	229	10. Güveççi	396	446	842
				11. Karakuyutnelik	174	189	363
				12. Kaldırım	159	149	308
				13. Salihler	229	242	471
				14. Türkmenköy	273	327	600

(1) Belediye teşkilâtı olan yerler [∞] işaretile gösterilmişlerdir—Les localités ayant une organisation municipale sont indiquées par le signe [∞]

Afyon Karahissar Vilâyeti — Province d'Afyon Karahissar

3 Nahiyeler ve köyler itibarile nüfus miktarı [1]

Population par communes et villages

Mevkiler — Localités	Erkek Hommes	Kadın Femmes	Yekûn - Total	Mevkiler — Localités	Erkek Hommes	Kadın Femmes	Yekûn - Total
15. Toklucak	128	140	268	5. Sandıklı			
16. Vahdetiye	187	164	351	Şehir - Ville [∞]	2 966	3 918	6 879
17. Vıran	428	406	834	Merkez nahiyesi			
18. Yarıkaya	70	64	134	<i>Commune centrale</i>			
19. Yeniköy	270	259	529	1. Alacami	97	124	221
20. Yukarı Altıçomak	93	102	195	2. Alagöz	153	198	346
21. Pıribeyli	616	630	1 246	3. Alamescit	235	318	548
Yekûn — Total	6 105	6 701	12 806	4. Akın	108	141	249
Umraniye nahiyesi				5. Akharım	478	572	1 050
<i>(Commune de)</i>				6. Ballık	540	597	1 137
1. Umraniye	253	310	563	7. Başkuyucak	95	108	203
2. Aplak	164	178	342	8. Başağaç	535	598	1 133
3. Alıkan	395	352	747	9. Bektaş	354	429	783
4. Aslanlı	167	193	360	10. Cenilöğdamları	121	144	265
5. Bağlıca	332	378	710	11. Çukurca	97	87	184
6. Burunarkaç	87	117	204	12. Çomuğlu	35	62	97
7. Camılı	103	125	228	13. Dazlık	821	378	699
8. Çiftlik	170	152	322	14. Dodurga	119	125	244
9. Dağınık	147	190	337	15. Dutagaç	148	178	321
10. Dikilikaya	105	130	235	16. Ekinhisar	319	367	686
11. Eskiakvıran	168	249	417	17. Ekinova	216	221	437
12. Gedikevi	174	198	372	18. Emirhisar	129	147	276
13. Karayatak	282	267	549	19. Güdübez	398	496	894
14. Kırkpınar	75	80	155	20. Hacı	306	351	657
15. Kılıçlar	227	271	498	21. Hırka	149	185	334
16. Manahoz	246	164	410	22. Karacavıran	235	280	515
17. İnamiye	145	147	292	23. Karasandıklı	112	124	236
18. Sarıkavak	279	346	625	24. Karkın	95	108	203
19. Sururiye	56	69	125	25. Kartı	197	198	395
20. Şükranıye	85	81	166	26. Kılandıras	536	649	1 185
21. Veysel	159	163	322	27. Kınık	175	180	355
22. Yusufaga	177	233	410	28. Kızık	583	717	1 300
Yekûn — Total	3 946	4 393	8 339	29. Kızıla	260	328	588
Nahıye ve köyler yekûnu	22 359	24 640	46 999	30. Kızılvıran	644	756	1 400
<i>Total des Communes et des villages</i>				31. Koçhisar	183	152	285
Emirdağ kazası yekûnu	24 643	27 213	51 856	32. Koçgözi	204	226	430
<i>Total du district</i>				33. Kozvan	185	228	413

[1] Belediye teşkilâtı olan yerler [∞] işaretile gösterilmişlerdir—Les localités ayant une organisation municipale sont indiquées par le signe [∞]

Afyon Karahisar Vilâyeti — Province d'Afyon Karahissar

3. Nahiyeleer ve köyler itibarile nüfus miktarı [1]

Population par communes et villages

Mevkiler — Localités	Erkek Hommes	Kadın Femmes	Yekûn — Total	Mevkiler — Localités	Erkek Hommes	Kadın Femmes	Yekûn — Total
34. Kusura	541	650	1 191	Hocalar nahiyesi (Commune de) 1. Hocalar 2. Ahirhisar 3. Akçabadrik 4. Arızlar 5. Avgancık 6. Çalca 7. Çepni 8. Davulğı 9. Devlethan 10. Dola 11. Güre 12. İhsaniye 13. Kirter 14. Kocagöl 15. Kozluca 16. Nasıhoğlu 17. Örencik 18. Örtülü 19. Ulu 20. Yağcı 21. Yavaşlar Göçebe — Nomades Yekûn — Total			
35. Macıl	477	536	1 013		899	499	898
36. Mentş	407	486	893		547	637	1 184
37. Mengile	218	234	447		288	308	591
38. Mirtaz	206	287	443		157	180	337
39. Muhacirbelkavak	145	163	308		44	52	96
40. Oda	122	147	269		379	467	846
41. Otluk	121	158	279		374	470	844
42. Örmekuyun	109	129	238		158	206	363
43. Reşil	166	180	346		256	303	559
44. Reşadiyedavul	208	250	458		894	418	812
45. Saltık	236	266	502		122	148	270
46. Selçik	128	193	321		141	153	294
47. Söğucak	77	88	165		212	254	466
48. Sorkun	462	606	1 068		58	54	112
49. Susuz	127	152	279		192	208	400
50. Şeyhabşı	28	27	55		41	51	92
51. Türk Belkavak	102	109	211		93	121	214
52. Ülfeciler	57	62	119		94	121	215
53. Ürküt	331	374	705		142	201	343
54. Yayman	80	95	175		48	45	93
55. Yeniçay	188	214	402	548	680	1 228	
56. Yumruca	57	61	118	116	105	221	
Yol ameleleri — Ouvriers sur les routes	10	—	10	Yekûn — Total	4 803	5 675	10 478
				Nahiye ve köyler yekûnu Total des communes et des villages	17 708	20 854	38 562
				Sandıklı kazası yekûnu Total du district	20 674	24 767	45 441
Yekûn — Total	12 905	15 179	28 084				

[1] Belediye teşkilâtı olan yerler [∞] işaretile gösterilmişlerdir—Les localités ayant une organisation municipale sont indiquées par le signe [∞]

Ağrı Vilâyeti — Province d'Agri

İdari taksimat itibariyle nüfus miktarı
Population d'après les divisions administratives

1. Kazalar, şehir nahiye ve köyler itibariyle nüfus miktarı, yüzey ölçü, nüfus kesafeti, cinsiyet nisbetleri
Population par districts, villes, communes et villages, étendue territoriale, densité de la population
proportion par sexe

Kazalar Districts	Şehirde - Villes			Nahiye ve köylerde Communes et villages			Yekûn - Total			Yüzey ölçü Superficie K ²	Nüfus kesafeti Densité
	Erkek Hommes	Kadın Femmes	Yekûn Total	Erkek Hommes	Kadın Femmes	Yekûn Total	Erkek Hommes	Kadın Femmes	Yekûn Total		
Merkez kazası District central	5 054	2 863	7 917	13 692	13 596	27 288	18 746	18 459	35 205	3 205	11
Nisbet — Proportion %	63.8	36.2	100.0	50.2	49.8	100.0	53.2	46.8	100.0	—	—
Doğu Bayazıt	4 563	920	5 483	10 102	9 683	19 785	14 665	10 603	25 268	2 310	11
Nisbet — Proportion %	83.2	16.8	100.0	51.1	48.9	100.0	58.0	42.0	100.0	—	—
Dişadin	568	542	1 110	7 698	7 710	15 403	8 261	8 252	16 513	1 810	9
Nisbet — Proportion %	51.2	48.8	100.0	49.9	50.1	100.0	50.0	50.0	100.0	—	—
Eleşkirt	771	771	1 542	8 481	8 554	17 035	9 252	9 325	18 577	1 090	17
Nisbet — Proportion %	50.0	50.0	100.0	49.8	50.2	100.0	49.8	50.2	100.0	—	—
Patnos	479	372	851	6 287	5 977	12 214	6 716	6 349	13 065	964	14
Nisbet — Proportion %	56.3	43.7	100.0	51.1	48.9	100.0	51.4	48.6	100.0	—	—
Tutak	882	346	728	6 071	6 050	12 121	6 458	6 396	12 849	1 890	7
Nisbet — Proportion %	52.5	47.5	100.0	50.1	49.9	100.0	50.2	49.8	100.0	—	—
Yekûn — Total	11 817	5 814	17 631	52 276	51 570	103 846	64 093	57 384	121 477	11 269	11
Nisbet — Proportion %	67.0	33.0	100.0	50.3	49.7	100.0	52.8	47.2	100.0	—	—

Ağrı Vilâyeti — Province d'Agri

2. Kaza ve nahiyeler itibariyle nüfus miktarı ve köy adedi
Population par districts et communes, nombre de villages

Nahiyeler Communes	Erkek Hommes	Kadın Femmes	Yekûn — Total	Köy adedi Nombre de villages	Köy başına vasatî nüfus Population moyenne Par village	Nahiyeler Communes	Erkek Hommes	Kadın Femmes	Yekûn — Total	Köy adedi Nombre de villages	Köy başına vasatî nüfus Population moyenne par village
-----------------------	-----------------	-----------------	---------------	---------------------------------	---	-----------------------	-----------------	-----------------	---------------	---------------------------------	---

1. Ağrı merkez kazası — Districts central d'Agri

(Karaköse)

Şehir — Ville	5 054	2 868	7 917	—	—
(Karaköse)					
Merkez nahiyesi Commune centrale	6 611	6 643	13 254	55	241
Cumaçay	2 111	2 128	4 239	30	141
Hamur	4 970	4 825	9 795	56	175
Yekûn — Total	18 746	16 459	35 205	141	194

2. Doğu Bayazıt

Şehir — Ville	4 563	920	5 483	—	—
Merkez nahiyesi Commune centrale	7 551	7 141	14 692	62	237
Musun	2 551	2 542	5 093	16	318
Yekûn — Total	14 665	10 603	25 268	78	254

3. Diyadin

Şehir — Ville	568	542	1 110	—	—
Merkez nahiyesi Commune centrale	4 376	4 420	8 796	50	176
Taşlıçay	8 917	8 290	6 607	30	220
Yekûn — Total	8 261	8 252	16 513	80	193

4. Eleşkirt

Şehir — Ville	771	771	1 542	—	—
Merkez nahiyesi Commune centrale	8 481	8 554	17 035	81	210
Yekûn — Total	9 252	9 325	18 577	81	210

5. Patnos

Şehir — Ville	479	872	851	—	—
Merkez nahiyesi Commune centrale	1 874	1 815	3 689	28	160
Dedeli	1 931	1 811	3 742	21	178
Sarısu	1 880	1 820	3 700	21	176
Sultanmut	552	531	1 083	7	155
Yekûn — Total	6 716	6 349	13 065	72	170

6. Tutak

Şehir — Ville	382	346	728	—	—
Merkez nahiyesi Commune centrale	6 071	6 050	12 121	86	141
Yekûn — Total	6 453	6 396	12 849	86	141

İcmal — Récapitulation

Şehirler ve kasabalar Villes et bourgades	11 817	5 814	17 631	—	—
Nahiye ve köyler Communes et villages	52 276	51 570	103 846	538	193
Umumi yekûn Total général	64 093	57 384	121 477	—	—

Ağrı Vilâyeti — Province d'Agri

3. Nahiye ve köyler itibarile nüfus miktarı [1]

Population par communes et villages

Mevkiler — Localités	Erkek Hommes	Kadın Femmes	Yekûn - Total	Mevkiler — Localités	Erkek Hommes	Kadın Femmes	Yekûn - Total
I. Ağrı				37. Keşiş	178	200	378
Şehir-Ville (Karaköse) [∞]	5 054	2 863	7 917	38. Koto	63	54	117
Merkez nahiyesi				39. Mengeser	263	262	525
Commune centrale				40. Mezrea	88	82	170
1. Abuzer	39	28	67	41. Mirengi	149	164	313
2. Aleksun	128	136	264	42. Mirzehan	145	187	282
3. Alırap	49	50	99	43. Murathan	75	87	162
4. Aptalık	59	49	108	44. Navik	308	308	616
5. Aşağıdarabi	78	99	177	45. Pohan	60	69	129
6. Aşağı Küküran	193	223	416	46. Sofyan	187	143	280
7. Aşkale	370	346	716	47. Yazıcı	49	44	93
8. Bavınan	61	48	109	48. Yekmal	105	158	258
9. Balıksu	69	73	142	49. Yekmalıziro	28	21	49
10. Boşık	202	179	381	50. Yorcılı	243	224	467
11. Birkân	103	97	200	51. Yukarıbobı	21	21	42
12. Bölükbaşı	129	103	232	52. Yukarıdarabi	137	128	265
13. Cimikân (Aleşkirt)	52	45	97	53. Yukarı Küküran	197	205	402
14. Cimikân Hamur	141	137	278	54. Zado	192	197	389
15. Çamurlu	118	118	226	55. Ziro	100	104	204
16. Dambat	108	103	211	Yekûn — Total			6 611
17. Denizhan	65	88	148	Cumaçay nahiyesi			6 643
18. Didem	124	127	251	(Commune de)			13 254
19. Eranos	172	174	346	1. Cumaçay	147	122	269
20. Feran	92	109	201	2. Abuzeyt	55	72	127
21. Ganisor	89	86	175	3. Akçay	51	49	100
22. Gerger	141	119	260	4. Alimillo	63	44	107
23. Gülesor	356	396	752	5. Açma	36	31	67
24. Hacıhano	55	71	126	6. Aşgikent	47	44	91
25. Hacısefer	87	44	131	7. Aşağı Dörmeli	73	71	144
26. Hamzikân	187	125	312	8. Başkent	62	65	127
27. Harabagöl	51	46	97	9. Coruh	44	38	82
28. Hıdır	111	120	231	10. Doavan	17	18	35
29. Hizyan	23	25	48	11. Dodo	57	61	118
30. Kalender	69	77	146	12. Ganisibi	98	95	193
31. Karasu	135	126	261	13. Ganıusturu	78	83	156
32. Kasor	82	86	168	14. Gevergevrik	65	79	144
33. Kası	32	28	60	15. Gezgez	102	108	210
34. Kavak	60	40	100				
35. Kazar	187	168	355				
36. Kazlı	161	161	322				

[1] Belediye teşkilâtı olan yerler [∞] işaretile gösterilmişlerdir—Les localités ayant une organisation municipale sont indiquées par le signe [∞]

Ağrı Vilâyeti — Province d'Agri

3. Nahiyeler ve köyler itibarile nüfus miktarı [1]

Population par communes et villages

Mevkiler — Localités	Erkek Hommes	Kadın Femmes	Yekûn — Total	Mevkiler — Localités	Erkek Hommes	Kadın Femmes	Yekûn — Total
16. Gündik	21	27	48	21. Gültepe	97	75	172
17. Karanebi	99	108	207	22. Haçlı	85	62	147
18. Kari	26	29	55	23. Hanereç	179	166	345
19. Kıskaç	50	52	102	24. Hıdırdoduk	309	267	576
20. Mollaall	61	55	116	25. Hilikân	27	23	50
21. Mollaosman	165	176	341	26. Hinziran	82	24	56
22. O.takent	52	57	109	27. İsi	38	44	82
23. Sabuncu	99	86	185	28. Karakolademen	49	50	99
24. Sağırtaş	23	38	61	29. Karaseyitali	58	56	109
25. Sırdo	113	124	237	30. Karapıro	64	55	119
26. Soğan	41	49	90	31. Kamışlı	42	86	78
27. Şabo	69	66	135	32. Keçelan	45	49	94
28. Şeko	180	181	261	33. Komikkaso	24	24	48
29. Yukarı Dörmeli	69	70	139	34. Korko Ademan	176	196	372
30. Zeyt	103	80	183	35. Korkoatmanek	45	36	81
Yekûn — Total	2 111	2 128	4 239	36. Köşk	15	23	38
Hamur nahiyesi				37. Malhos	119	122	241
(Commune de)				38. Millikân	119	110	229
1. Hamur	183	177	360	39. Paşvan	65	67	132
2. Abdicikmaz	81	93	182	40. Pencerek	31	41	72
3. „ (Tezeköy)	89	85	174	41. Pirzeynal	64	86	150
4. Abtunsiademank	25	28	48	42. Seyithanbey	104	76	180
5. Aşağı Ağadeve	44	44	90	43. Sivo	72	71	143
6. Aşağı kol	71	68	139	44. Süleymankümbet	79	72	151
7. Aşağı Mastekân	80	70	150	45. Şeyh Tevekkül	110	97	207
8. Aşağı Hano	94	123	217	46. Şeynok	31	19	50
9. Aşağı Mandelik	37	33	70	47. Şehidan	86	78	164
10. Aşağı Revoçi	101	85	186	48. Şikeft	100	81	181
11. Bezirhane	72	83	155	49. Şoşık	135	140	275
12. Kulkân	47	45	92	50. Sölveren	162	202	364
13. Burcu Mansor	69	80	149	51. Uverkan	57	50	107
14. Boti	74	71	145	52. Uzunveli	136	146	282
15. Civrık	88	95	183	53. Yukarı Ravoçi	54	41	95
16. Danakıran	62	43	110	54. Yukarı Mandelik	75	89	164
17. Ganıhari	79	83	162	55. Yukarı Kol	35	87	72
18. Gelutan	251	234	485	56. Yukarı Ağadeve	171	145	316
19. Gevirgevrik	201	201	402				
20. Gireköl	132	128	255	Yekûn — Total	4 970	4 825	9 795

[1] Belediye teşkilâtı olan yerler [∞] işaretile gösterilmiştir—Les localités ayant une organisation municipale sont indiquées par le signe [∞]

Ağrı Vilâyeti — Province d'Agri

3. Nahiye ve köyler itibarile nüfus miktarı [1]

Population par communes et villages

Mevkiler — Localités	Erkek Hommes	Kadın Femmes	Yekûn - Total	Mevkiler — Localités	Erkek Hommes	Kadın Femmes	Yekûn - Total
Nahiye ve köyler yekûnu — Total des communes et des villages	13 692	13 596	27 288	29. Karakent	137	128	265
				30. Karı ülya	69	76	145
				31. Kanikork	132	154	286
Karaköse kazası yekûnu Total du district central	18 746	16 459	35 205	32. Kanlıköy	130	120	250
				33. Kelesor	60	73	133
				34. Kestek	51	58	109
2. D. Bayazıt				35. Kirikmirze	49	69	118
Şehir — Ville ∞	4 563	920	5 483	36. Kızıldize	347	374	721
				37. Kızılkaya	91	83	174
Merkez nahiyesi Commune centrale				38. Kijik	78	94	172
				39. Kondu	76	79	155
1. Arzap	146	128	274	40. Kazan	114	101	215
2. Aşağı sürbehan	426	376	802	41. Kotıs	86	94	180
3. Başkent	166	173	339	42. Masakan	46	52	98
4. Berbere	45	98	83	43. Meryemana	102	116	218
5. Bereket	75	74	149	44. Melekşe	78	86	164
6. Bulakbaşı	81	26	57	45. Melkankomu	60	62	122
7. Çalkanişivo	74	56	130	46. Meşar	112	112	224
8. Çalkanişemski	96	131	227	47. Nâzik	58	61	119
9. Çalkanitaçdı	142	180	322	48. Niç	51	50	101
10. Çalkani yeniköy	60	58	118	49. Nureşin	85	74	159
11. Çalkanizato	135	137	272	50. Ortakent	102	99	201
12. Çilkotan	44	44	88	51. Şemso	101	112	213
13. Dumoler	51	54	105	52. Şeyhbup	104	110	214
14. Dostali	62	71	133	53. Tahilki	534	516	1 050
15. Circop	113	134	247	54. Tapyan	51	57	108
16. Girberan	47	54	101	55. Tavlauluya	74	75	149
17. Göller	62	68	130	56. Teperiz	255	249	504
18. Gölesor	104	123	227	57. Tavlaı süflâ	47	84	81
19. Göltepe	126	121	247	58. Yılanlı	135	136	271
20. Gözükara	88	95	183	59. Yukarı sürbehan	112	119	231
21. Güreü bulak	201	108	309	60. Zengezor	101	99	200
22. Hallaç	80	106	186	61. Zorovatozo	116	135	251
23. Harik	151	173	324	62. Zindo	71	64	135
24. İncesu	150	158	308	Yol amelesi — ouvriers surles routes	526	—	526
25. Kemerçik	142	139	281				
26. Karabulak	264	260	524				
27. Kargakonmaz	56	65	121				
28. Karaca	73	70	143				
				Yekûn — Total	7 551	7 141	14 692

[1] Belediye teşkilâtı olan yerler [∞] işaretile gösterilmişlerdir — Les localités ayant une organisation municipale sont indiquées par le signe [∞]

Ağrı Vilâyeti — Province d'Agri

3. Nahiyeleer ve köyler itibarile nüfus miktarı [1]

Population par communes et villages

Mevkiler — Localités	Erkek Hommes	Kadın Femmes	Yekûn - Total	Mevkiler — Localités	Erkek Hommes	Kadın Femmes	Yekûn - Total
Musun nahiyesi (Commune de)				10. Dibekli	52	64	116
1. Musun	258	279	532	11. Davut	210	229	439
2. Aruç	205	224	429	12. Darık	49	45	94
3. Babhan	128	121	249	13. Gevirgevik	83	43	76
4. Bezihrane	163	166	329	14. Goram Komu	25	24	49
5. Güllüce	125	120	245	15. Goran	70	83	153
6. Kalecik	167	142	309	16. Hacı Halit	171	198	367
7. Kanısark	183	179	362	17. Kapuzan	19	18	37
8. Karapayh	192	109	241	18. Kalender	27	27	54
9. Kanıresul	108	95	198	19. Karaca	112	80	192
10. Kızılıyaret	91	105	196	20. Karapazar	127	159	286
11. Kucak	122	113	235	21. Kori	47	39	86
12. Kürüm	248	233	476	22. Kordi	64	72	136
13. Mescit	135	138	273	23. Kotancı	40	50	90
14. Sarıbiyık	181	193	374	24. Kördiken	90	78	168
15. Tacdı	93	86	179	25. Maya	181	120	251
16. Tutak	227	239	466	26. Mırzecan	63	61	124
Yekûn — Total	2 551	2 542	5 093	27. Mollakara	67	78	145
Nahiye ve köyler yekûnu Total des communes et des villages	10 102	9 683	19 785	28. Pirali	82	98	180
D. Bayazıt kazası yekûnu Total du district	14 665	10 603	25 268	29. Rahmankulu	115	123	238
8. Diyadin				30. Setirabat	86	30	66
Şehir — Ville	568	542	1 110	31. Soran	143	97	240
Merkez nahiyesi Commune centrale				32. Şehvelet	52	49	101
1. Aşağı Tütek	31	36	67	33. Şikeft	72	58	130
2. Aşağı Kurnavruz	60	63	123	34. Şükrük	115	146	261
3. Aşağı Akpazar	32	21	53	35. Tazekent	49	39	88
4. Aşağı Biligin	69	75	144	36. Tavla	95	102	197
5. Bezirgan	81	70	151	37. Taşkesen	134	145	279
6. Boxo	101	93	194	38. Tendürek	120	128	248
7. Budak	82	49	81	39. Toklucak	168	143	311
8. Canakız	124	134	258	40. Taphaç	260	245	505
9. Çucan	98	94	187	41. Tapu	30	47	77
				42. Ulukent	167	166	333
				43. Üstürkân	154	135	289
				44. Vizekan	21	28	49
				45. Yezdo	48	81	79
				46. Yukarı Akpazar	48	50	98

[1] Belediye teşkilatı olan yerler [∞] işaretile gösterilmişlerdir—Les localités ayant une organisation municipale sont indiquées par le signe [∞]

Ağrı Vilâyeti — Province d'Agri

3. Nahiyele ve köyler itibarile nüfus miktarı [1]

Ropulation par communes et villages

Mevkiler — Localités	Erkek Hommes	Kadın Femmes	Yekûn - Total	Mevkiler — Localités	Erkek Hommes	Kadın Femmes	Yekûn - Total
47. Yukarı Biliğân	150	168	318	4. Eleşkirt Şehir — Ville ∞	771	771	1 542
48. Yukarı tütek	57	50	107				
49. Zeynel	128	124	252				
50. Zifker	112	117	229				
Yekûn — Total	4 376	4 420	8 796				
Taşlıçay nahiyesi (Commune de)				Merkaz nahiyesi Commune centrale			
1. Aşağı Taşlıçay (N. M.)	469	446	915	1. Abdi	82	76	158
2. Alibido	65	68	133	2. Abuzeyt	56	45	101
3. Alıkör	115	99	214	8. Ahmetbey	181	187	368
4. Aras	71	56	127	4. Alakıç	75	63	138
5. Aşağı Boti	60	55	115	5. Amat	303	286	589
6. Aşağı düzmeýdan	121	105	226	6. Arak komu	26	29	55
7. Aşağı Gelduş	141	176	317	7. Arifbey	59	70	129
8. Aşağı Göndeperi	168	159	325	8. Asef	67	67	134
9. Çarhiyan	22	20	42	9. Aşağı Cihanbey	74	61	135
10. Gerişaran	59	47	106	10. Aşağı giçminik	21	25	46
11. Güje Komu	88	82	170	11. Aşağı Kopuz	89	88	177
12. Hilfo	128	141	269	12. Avharik	108	88	196
13. Hocık	107	115	222	13. Aykân	40	31	71
14. İhtiyar	137	108	245	14. Azrail	96	103	199
15. Kubık	125	126	251	15. Badilli	80	81	161
16. Körnavruz	87	43	130	16. Bavirin	92	69	161
17. Kumlubucak	123	145	268	17. Beydir	73	61	134
18. Kumluca	195	179	374	18. Bozmezın	45	48	93
19. Leşko Komu	56	44	100	19. Bölükbaşı	245	271	516
20. Leşko	188	203	391	20. Çat Alipaşa	79	84	163
21. Mardik	108	98	206	21. Çat Köşedağ	67	63	130
22. Mollahudeyde	77	66	143	22. Çeli	43	50	93
23. Şeyhbrahim	98	109	207	23. Çelikomu	84	44	128
24. Üçkilise	62	87	149	24. Çerkez	60	57	117
25. Üsi Komu	72	74	146	25. Çılkan Eleşkirt	146	137	283
26. Yukarı Boti	98	93	191	26. Çılkan Haylaz	48	49	97
27. Yukarı düzmeýdan	165	153	318	27. Çürük	82	81	163
28. Yukarı Gelduş	48	39	87	28. Dalkılıç	77	96	173
29. Yukarı Göndeperi	96	114	210	29. Davut Komu	89	39	128
30. Yukarı Taşlıçay	90	95	185	30. Dede maksut	82	64	146
Yekûn — Total	3 317	3 290	6 607	31. Esetkomu	78	77	155
Nahiye ve köyler yekûnu	7 693	7 710	15 403	32. Garlıyan	113	187	250
<i>Total des communes et des villages</i>				33. Gelyan	83	81	164
Diýadin kazası yekûnu —	8 261	8 252	16 513	34. Gevirgevrık	86	68	154
<i>Total du district</i>				35. Gevirgejo	29	39	68
				36. Gapır	59	58	117

[1] Belediye teşkilâtı olan yerler [∞] işaretile gösterilmişlerdir—Les localités ayant une organisation municipale sont indiquées par le signe [∞]

Ağrı Vilâyeti — Province d'Agri

3. Nahiyeler ve köyler itibarile nüfus miktarı [1]

Population par communes et villages

Mevkiler — Localités	Erkek Hommes	Kadın Femmes	Yekûn — Total	Mevkiler — Localités	Erkek Hommes	Kadın Femmes	Yekûn — Total
37. Haçlı	369	399	768	75. Tavo	154	160	314
38. Haydaroğlu	82	88	165	76. Toprakkale	465	476	941
39. Hamzıkân	148	149	297	77. Türkali	92	90	182
40. Hanzir	417	468	885	78. Veretek	51	64	115
41. Haşto	48	36	84	79. Yiğnitepe	159	159	318
42. Hoşyan	72	81	153	80. Yukarı Kiçminik	67	50	117
43. Karabacak	74	85	159	81. Yukarı Kopuz	91	84	175
44. Karacshennem	125	130	255				
45. Karpalo	156	148	304	Yekûn — Total	8 481	8 554	17 035
46. Kaşkan	92	85	177	Eleşkirt Kazası Yekûnu	9 252	9 325	18 577
47. Kayabey	116	122	238	<i>Total du district</i>			
48. Kazı	157	185	342	5. Patnos			
49. Keşiş	106	118	224				
50. Kirikan	103	98	196	Şehir — Ville	479	372	851
51. Kopal	14	22	36				
52. Köle	100	100	200	Merkez nahiyesi			
53. Mardo	106	107	213	<i>Commune Centrale</i>			
54. Memitan	185	196	381				
55. Milan	21	20	41	1. Asur	35	30	65
56. Mirangi	89	89	178	2. Babahan	97	93	190
57. Molla Hüseyin	44	45	89	3. Banzde	31	34	65
58. Molla Osman	75	60	135	4. Budak	27	28	55
59. Molla Süleyman	273	319	592	5. Çavuş	106	106	212
60. Mollazade	40	45	85	6. Davüdük	129	185	264
61. Müsüri	130	123	253	7. Hacılar	98	98	196
62. Pirabat	96	101	197	8. Harabakörk	64	69	133
63. Remezan	95	93	188	9. Kaynice	56	53	109
64. Remikan	148	157	305	10. Kesan	12	18	25
65. Rutan	26	30	56	11. Kızkapan	144	128	272
66. Sarı	110	99	209	12. Kızılkaya	188	183	271
67. Sarıca	67	48	115	13. Kubik	47	54	101
68. Sevik	88	79	167	14. Küreklî	30	47	77
69. Soğan	82	81	163	15. Mollaibrahim	109	102	211
70. Sultanabat	32	36	68	16. Marmus	181	140	271
71. Şadiyan	92	91	183	17. Özdemir	149	150	299
72. Şahnazar	29	21	50	18. Pinanis	86	78	162
73. Şamyân	138	122	260	19. Sevendeli	65	57	122
74. Tahir	245	232	477				

[1] Belediye teşkilâtı olan yerler [∞] işaretile gösterilmişlerdir—Les localités ayant une organisation municipale sont indiquées par le signe [∞]

Ağrı Vilâyeti — Province d'Agri

3. Nahiyeler ve köyler itibarile nüfus miktarı [1]

Population par communes et villages

Mevkiler — Localités	Erkek Hommes	Kadın Femmes	Yekûn - Total	Mevkiler — Localités	Erkek Hommes	Kadın Femmes	Yekûn - Total
20. Lisor	86	65	151	1. Aktepe (N.M.)	88	104	192
21. Susuz	60	40	100	2. Aktereşan	69	46	115
22. Uzunca	140	135	275	3. Aliömer	136	162	298
28. Ziyaret	34	29	63	4. Armutlu	96	103	199
Yekûn — Total	1 874	1 815	3 689	5. Arzigâk	80	76	156
Dedeli Nahiyesi				6. Belekurtikân	56	56	112
(Commune de)				7. Çaputlu	69	94	163
1. Dedeli	191	199	390	8. Hekesor	89	75	164
2. Ağcaveran	72	69	141	9. Kagân	114	118	232
3. Ancini orta	121	119	240	10. Karavit	120	82	202
4. „ Yukarı	75	91	166	11. Kazan	101	83	184
5. Çakcak	28	27	55	12. Kolikler	97	84	181
6. Çakırbey	141	138	274	13. Köselor	100	123	223
7. Derik	59	75	134	14. Mollafadılı	69	59	128
8. Derecik	82	62	144	15. Mecoyan	111	94	205
9. Gürgüre	123	102	225	16. Mendesor	36	38	74
10. Hasandolu	97	77	174	17. Reşadar	70	67	137
11. Hisar	94	60	154	18. Taşkın	99	102	201
12. Kırindarnış	55	66	121	19. Tazekent	25	22	47
13. Karisan	80	67	147	20. Ürküt	100	102	202
14. Kamışvan	121	104	225	21. Zirekli	155	180	285
15. Kırakum	101	99	200	Yekûn — Total	1 880	1 820	3 700
16. Köz	83	90	173	Sultanmut Nahiyesi			
17. Kocin	93	69	162	(Commune de)			
18. Kördencez	70	75	145	1. Sultanmut	195	199	394
19. Nenecanf	112	89	201	2. Bostankaya	28	22	50
20. Pirömer	81	94	175	3. Hoşhan	61	55	116
21. Zonik	52	44	96	4. Koro	96	95	191
Yekûn — Total	1 931	1 811	3 742	5. Kuşkaya	41	35	76
Sarısu Nahiyesi				6. Köşk	31	27	58
(Commune de)				7. Şirvanşeyh	100	98	198
				Yekûn — Total	552	531	1 083

[1] Belediye teşkilâtı olan yerler [∞] işaretile gösterilmişlerdir—Les localités ayant une organisation municipale sont indiquées par le signe [∞]

Ağrı Vilâyeti — Province d'Agri

3. Nahiyeler ve köyler itibarile nüfus miktarı [1]

Population par communes et villages

Mevkiler — Localités	Erkek Hommes	Kadın Femmes	Yekûn - Total	Mevkiler — Localités	Erkek Hommes	Kadın Femmes	Yekûn - Total
nahiye ve köyler yekûnu <i>Total des communes et des vil- lages</i>	6 237	5 977	12 214	30. Hacıboti	89	104	193
				31. Halidiye	40	46	86
				32. Hanik	89	49	88
				33. Hasun	179	169	348
Patnos kazası yekûnu <i>Total du district</i>	6 716	6 349	13 065	34. Hatokomu	39	84	73
				35. Hive	73	58	131
6. Tutak				36. Hivö	24	26	50
Şehir — Ville ∞	382	346	728	37. Huni	40	25	65
Merkez nahiyesi <i>(Commune de)</i>				38. İsmailabat	19	18	37
1. Aşağın	85	29	64	39. İsaabat	64	57	121
2. Abtünne	82	29	61	40. Kadın	109	115	224
3. Adakent	65	63	128	41. Kallı	100	112	212
4. Ahmetabat	48	48	91	42. Kanisipi	120	96	216
5. Alacahan	47	48	95	43. Karaşaç	96	89	185
6. Aşağı Arabalı	5	7	12	44. Karaca	117	184	251
7. Aşağı Dadikân	55	70	125	45. Kalman	54	58	112
8. Aşağı Köşk	150	137	287	46. Karahan	9	9	18
9. Aşağı Kargalık	81	98	174	47. Kelekulu	14	13	27
10. Aşağı Karahalit	54	47	101	48. Kesik	86	27	66
11. Batmış	37	34	71	49. Kesan	49	32	81
12. Bado	66	62	128	50. Kobik	39	41	80
13. Bayındır	177	202	379	51. Kevman	60	60	120
14. Berdan	80	82	162	52. Meter	69	88	155
15. Birco	86	76	162	53. Molla Şemdin	164	181	345
16. Biçi	78	71	149	54. Molla Hasan	60	62	122
17. Burnubulak	32	41	73	55. Molla Dirij	88	33	71
18. Camalverdi	99	102	201	56. Mözelan	55	67	122
19. Civrik	25	21	46	57. Müşyan	111	109	220
20. Çolo	32	29	61	58. Miç	75	78	153
21. Çelebaşı	123	142	265	59. Milan	146	144	290
22. Çepa	44	48	92	60. Mirze	47	44	91
23. Dikme	22	28	45	61. Nusik	199	180	379
24. Elho	97	82	179	62. Nadirşeyh	124	126	250
25. Esmer	93	114	207	63. Nohutlu	87	45	82
26. Giri	85	25	60	64. Ohan	119	121	240
27. Gültepe	87	39	76	65. Usinasi	29	31	60
28. Hacı Ali komu	59	57	116	66. Reşi	69	97	166
29. Hacıyusuf	50	48	98	67. Reşan	50	33	83
				68. Rutan	35	40	75
				69. Seyit	19	23	42
				70. Sincan	96	114	210
				71. Sivik	50	48	98

[1] Belediye teşkilatı olan yerler [∞] işaretiyle gösterilmiştir — Les localités ayant une organisation municipale sont indiquées par le signe [∞]

Ağrı Vilâyeti — Province d'Agri

3. Nahiyele ve köyler itibarile nüfus miktarı [1]

Population par communes et villages

Mevkiler — Localités	Erkek	Kadın	Yekûn - Total	Mevkiler — Localités	Erkek	Kadın	Yekûn - Total
	Hommes	Femmes			Hommes	Femmes	
72. Suvar	118	99	217	82. Yukarı Arabalı	65	61	126
73. Şekerbulak	10	19	29	83. Yukarı Dadikân	183	158	291
74. Şemî	105	100	205	84. Yukarı Köşk	51	60	111
75. Şeyh Ziylan	127	128	255	85. Yukarı Kargalık	110	95	205
76. Şilopilo	71	63	134	86. Zomik	173	145	318
77. Palandüken	109	80	189				
78. Taşhan	81	37	68	Yekûn — Total	6 071	6 050	12 121
79. Topî	88	81	69				
80. Temî	12	4	16	Tutak kazası Yekûnu	6 453	6 396	12 849
81. Yeniköy	75	67	142	Total du district			

Amasya Vilâyeti — Province d'Amasya

İdarî taksimat itibariyle nüfus miktarı

Population d'après les divisions administratives

1. Kazalar, şehir, nahiye ve köyler itibariyle nüfus miktarı, yüzey ölçü, Nüfus kesafeti, cinsiyet nisbetleri.

Population par districts, villes, communes et villages étendue territoriale, territoriale densité de la population proportion par sexe

Kazalar Districts	Şehirde — Villes			Nahiye ve köylerde Communes et villages			Yekûn — Total			Yüzey ölçü K ² Superficie	Nüfus kesafeti Densité
	Erkek Hommes	Kadın Femmes	Yekûn Total	Erkek Hommes	Kadın Femmes	Yekûn Total	Erkek Hommes	Kadın Femmes	Yekûn Total		
Merkez Kazası	7 606	6 029	13 635	27 968	29 053	57 021	35 574	35 082	70 656	3 630	19
Nisbet — Proportion %	55.8	44.2	100.0	49.0	51.0	100.0	50.3	49.7	100.0	—	—
Gümüşhacı köy	3 277	3 722	6 999	11 120	12 299	23 419	14 897	16 021	30 418	910	83
Nisbet — Proportion %	46.8	53.2	100.0	47.5	52.5	100.0	47.3	52.7	100.0	—	—
Merzifon	6 486	6 865	13 301	10 713	10 941	21 654	17 149	17 806	34 955	1 010	35
Nisbet — Proportion %	48.4	51.6	100.0	49.5	50.5	100.0	49.1	50.9	100.0	—	—
Yekûn — Total	17 319	16 616	33 935	49 801	52 293	102 094	67 120	68 909	136 029	5 550	24
Nisbet — Proportion %	51.0	49.0	100.0	48.8	51.2	100.0	49.3	50.7	100.0	—	—

Amasya Vilâyeti — Province d'Amasya

2. Kaza ve Nahiyeler itibariyle nüfus miktarı ve köy adedi
Population par districts et communes, nombre de villages

Nahiyeler Communes	Erkek Hommes	Kadın Femmes	Yekûn — Total	Köy adedi Nombre de villages	Köy başına vasatî nüfus Population moyen- ne par village	Nahiyeler Communes	Erkek Hommes	Kadın Femmes	Yekûn — Total	Köy adedi Nombre de villages	Köy başına vasatî nüfus Population moyen- ne par village
-----------------------	-----------------	-----------------	---------------	---------------------------------	---	-----------------------	-----------------	-----------------	---------------	---------------------------------	---

1. Amasya merkez kazası
District central d'Amasya

Şehir -- Ville	7 606	6 029	13 635	—	—
Merkez nahiyesi Commune centrale	5 627	5 885	11 512	27	436
Akdağ	2 611	2 974	5 585	12	465
Ezinepazar	5 429	5 506	10 935	30	364
Ilisu	2 642	2 892	5 534	17	326
Suluova	4 324	4 218	8 542	40	214
Varay	3 057	3 186	6 243	20	312
Zara	4 278	4 392	8 670	25	347
Yekûn — Total	35 574	35 082	70 656	171	333

3. Merzifon

Şehir — Ville	6 436	6 865	13 301	—	—
Merkez nahiyesi Commune centrale	4 514	4 415	8 929	23	388
Alınık	2 619	2 773	5 392	15	359
Turnuk	3 580	3 753	7 333	24	306
Yekûn — Total	17 149	17 806	34 955	62	349

2. Gümüşhacıköy

Şehir — Ville	3 277	3 722	6 999	—	—
Merkez nahiyesi Commune centrale	2 359	2 585	4 944	16	309
Gümüş	3 096	3 494	6 590	10	659
Hamamözü	2 140	2 377	4 517	11	411
Saraycık	3 525	3 843	7 368	16	460
Yekûn — Total	14 397	16 021	30 418	53	442

İcmal — Récapitulation

Şehir ve kasabalar Villes et bourgades	17 319	16 616	33 935	—	—
Nahiye ve köyler Communes et villages	49 801	52 293	102 094	286	357
Umumi yekûn Total général	67 120	68 909	136 029	—	—

Amasya Vilâyeti — Province d'Amasya

3. Nahiyeler ve köyler itibariyle nüfus miktarı [1]

Population par communes et villages

Mevkiler — Localités	Erkek Hommes	Kadın Femmes	Yekûn—Total	Mevkiler — Localités	Erkek Hommes	Kadın Femmes	Yekûn—Total
1. Amasya merkez kazası <i>District central</i>							
Şehir — Ville	7 606	6 029	13 635				
Merkez nahiyesi <i>Commune centrale</i>							
1. Aksalur	218	228	441	6. Kızıl kışlacık	941	483	774
2. Aydoğdu	138	106	239	7. Kızseki	188	214	402
3. Boğazköy	157	140	297	8. Kuzkise	123	129	252
4. Bulduklı	83	76	159	9. Sarılar	102	104	206
5. Dadı	73	56	129	10. Seraycık	172	195	367
6. Fındıklı	85	81	166	11. Yenice	482	556	988
7. İlyasköyü	150	171	321	12. Yıkılğan	214	222	436
8. Kale	830	829	659	Yekûn — Total	2 611	2 974	5 585
9. Karaköprü	153	172	325	Ezine pazar nahiyesi <i>(Commune de)</i>			
10. Kayrak	94	90	184	1. Ezinepazar	372	392	764
11. Kayabaşı	228	190	418	2. Abacı	169	188	357
12. Karasenir	278	305	583	3. Avşar	162	192	354
13. Kapukaya	140	174	314	4. Bayat	60	56	116
14. Kızılcaıkebir	286	308	594	5. Böke	218	168	381
15. Mahmaatlar	117	103	220	6. Çengelkayı	162	140	302
16. Moramol	219	287	506	7. Efte	292	260	552
17. Merkezci Kışlacığı	340	409	749	8. Girap	158	165	323
18. Mörək	317	319	636	9. Halifeli	133	128	261
19. Saz	167	174	341	10. Hasabdall	352	376	728
20. Sevincer	222	224	446	11. Heniske	291	275	566
21. Şeyheli	156	187	343	12. İbecik	146	150	296
22. Sıra Böcekhanesi	111	105	216	13. İmük	89	75	164
23. Ovasaray	299	307	606	14. Kara İbrahim	105	96	201
24. Vermiş	311	343	654	15. Karaallı	105	129	234
25. Yağmurköyü	154	149	303	16. Karataş	103	113	216
26. Yavru	110	81	191	17. Karsan	100	120	220
27. Zigere	698	776	1 472	18. Keşlik	53	70	123
Yekûn — Total	5 627	5 885	11 512	19. Kızılcaısagır	119	135	254
Akdağ nahiyesi <i>(Commune de)</i>				20. Kızılcalatik	60	67	127
1. Zana (N.M.)	221	242	463	21. Kürtler	146	159	305
2. Aktaş	50	44	94	22. Kürtler kayı	90	85	175
3. Ebemü	550	618	1 168	23. Morami	161	165	326
4. Gündes	158	163	321	24. Sarayözü	314	384	648
5. Karakise	60	54	114	25. Sarıalan	212	240	452
				26. Şih Sadi	198	213	411
				27. Tatar	209	209	418
				28. Uygur	410	412	822
				29. Yağcı Abdal	292	291	583
				30. Zığala	148	108	256
				Yekûn — Total	5 429	5 506	10 935

[1] Belediye teşkilâtı olan yerler [∞] i şeritle gösterilmişlerdir — Les localités ayant une organisation municipale sont indiquées par le signe [∞]

Amasya Vilâyeti — Province d'Amasya

3. Nahiyeler ve köyler itibariyle nüfus miktarı [1]

Population par communes et villages

Mevkiler — Localités	Erkek Hommes	Kadın Femmes	Yekûn — Total	Mevkiler — Localités	Erkek Hommes	Kadın Femmes	Yekûn — Total
İlisu Nahiyesi (Commune de)				20. Harman ağılı	50	39	89
1. Göynücek (N. M.)	257	285	542	21. İmir	39	46	85
2. Alan	252	275	527	22. Kolay	261	241	502
3. Bektemür	29	23	52	23. Kapancı ağılı	55	52	107
4. Cender	117	118	235	24. Karaağaç	70	79	149
5. Çoran	438	456	889	25. Kazancı	58	74	132
6. Çamurlu yeni köy	86	101	187	26. Kerimoğlu ağılı	18	12	30
7. Deli Hasan	150	172	322	27. Kozalan	26	17	43
8. Gökçeli	56	71	127	28. Kulu	77	77	154
9. İlisu	232	279	511	29. Kurnaz	127	116	243
10. Karaşar	153	143	296	30. Kıran Başalan	45	40	85
11. Karayakup	234	280	514	31. Kıpeli	58	47	105
12. Kervansaray	130	148	278	32. Lapköyü	56	58	114
13. Koyuncu	60	68	128	33. Mirdehor	163	171	334
14. Penbelli	87	42	79	34. Sahcı	101	125	226
15. Sığır çayırı	110	134	244	35. Seyfe	41	51	92
16. Şarklı	171	166	337	36. Sinezi	32	42	74
17. Yassı Kışla	135	181	266	37. Soku	142	142	284
Yekûn — Total	2 642	2 892	5 534	38. Tavra	140	124	264
Sulu ova Nahiyesi (Commune de)				39. Uzunoba	109	102	211
1. Alevi (N. M.)	245	245	490	40. Yüzbeyi	27	25	52
2. Abdulgani	95	107	202	Yekûn — Total	4 324	4 218	8 542
3. Agviran	242	256	498				
4. Arslan	388	401	787	Varsay Nahiyesi (Commune de)			
5. Aşağı Karsu	38	31	69	1. Varay	406	426	832
6. Ayrancı	96	92	188	2. Ağıltekke	182	142	274
7. Başalan	136	153	289	3. Abacı	40	57	97
8. Bayırlı	239	241	480	4. Akyazı	246	246	492
9. Boyalı	115	134	249	5. Başpınar	158	169	327
10. Cürü	143	133	276	6. Çivi (Osmaniye)	119	124	243
11. Çeltek	192	47	239	7. Davuderi	51	70	121
12. Çukurvıran	39	34	73	8. Efkeri	191	224	415
13. Dereköy	126	130	256	9. Harmancık	65	65	130
14. Değirmendere	61	58	119	10. Gaffarlı	201	214	415
15. Deveođ	116	133	249	11. Konuralan	79	64	143
16. Feyze	103	96	199	12. Kutu	90	51	141
17. Feruz	56	67	123	13. Meşeliçiftlik	160	180	340
18. Hacı Bayram	82	68	150	14. Musaköy	269	305	574
19. Hakala	119	112	231				

[1] Belediye teşkilatı olan yerler [∞] işaretile gösterilmiştirlerdir— Les localités ayant une organisation municipale sont indiquées par le signe. [∞]

Amasya Vilâyeti — Province d'Amasya

3. Nahiye ve köyler itibarile nüfus miktarı [1]

Population par communes es villages

Mevkiler — Localités	Erkek Hommes	Kadın Femmes	Yekûn — Total	Mevkiler — Localités	Erkek Hommes	Kadın Femmes	Yekûn — Total
15. Şerefteer	143	176	319	Nahiye ve köyler yekûnu	27 968	29 053	57 021
16. Şihlar	139	129	268	<i>Total des communes et des villages</i>			
17. Tencirli	247	241	488	Amasya kazası yekûnu	35 574	35 082	70 656
18. Terzi	61	48	109	<i>Total du district</i>			
19. Tuzsuz	179	182	361	2. Gümüşhacıköy			
20. Yeniköy	81	73	154	<i>Şehir — Ville</i>	3 277	3 722	6 999
Yekûn — Total	3 057	3 186	6 243	Merkez Nahiyesi			
Zara Nahiyesi				<i>Commune centrale</i>			
<i>(Commune de)</i>				1. Balıklı	186	204	390
1. Zara	392	411	803	2. Çavuş	65	58	118
2. Alakadı Muhacırlar	83	100	183	3. Çetmi	303	365	668
3. " Kürtleri	97	100	197	4. Çiftcioglu	60	62	122
4. Alabedir	40	33	73	5. Derealan	69	71	140
5. Arucak	119	119	238	6. Eslemes	90	86	176
6. Bağlıca	195	172	367	7. Güplüce	162	186	348
7. Beke	167	187	354	8. Halaz	160	170	330
8. Buğa	375	355	730	9. İmirler	186	170	356
9. Çavuş	229	245	474	10. Karacaveren	115	145	260
10. Çulpara	236	201	437	11. Keçi	298	320	618
11. Gerne	197	216	413	12. Kızıroğlu	142	126	268
12. Göğdere	62	76	138	13. Sallar	180	197	377
13. Gödelez	77	80	157	14. Sarayözü	154	207	361
14. Gözlek	172	154	326	15. Siyah	109	132	241
15. İlkızı	147	151	298	16. Vayisoğlu	80	91	171
16. Kılçak	73	67	140	Yekûn — Total	2 359	2 585	4 944
17. Kovay	375	401	776	Gümüş nahiyesi			
18. Köyceğiz	174	184	358	<i>(Commune de)</i>			
19. Kürtleri cedit (Yeşiltepe)	60	55	115	1. Gümüş	1 479	1 664	3 143
20. Oluz	341	350	691	2. Aşağıovacık	225	250	475
21. Ortaköy	141	154	295	3. Çitlibağlıca	171	197	368
22. Selimiye	86	75	161	4. İsparı	255	287	542
23. Soma	170	188	358	5. Karaallı	72	81	153
24. Yaylacık	95	112	207	6. Karakaya	62	87	99
25. Yördenik	175	211	386	7. Korkut	242	287	529
Yekûn — Total	4 278	4 392	8 670	8. Köşeler	248	287	535
				9. Yemişen	204	255	459
				10. Yukarıovacık	138	149	287
				Yekûn — Total	3 096	3 494	6 590

[1] Belediye teşkilâtı olan yerler [-to] işaretile gösterilmiştir. — Les localités ayant une organisation municipale sont indiquées par le signe [-to]

Amasya Vilâyeti — Province d'Amasya

3. Nahiyele ve köyler itibariyle nüfus miktarı [1]

Population par communes et villages

Mevkiler — Localités	Erkek Hommes	Kadın Femmes	Yekûn—Total	Mevkiler — Localités	Erkek Hommes	Kadın Femmes	Yekûn—Total
Hamamözü nahiyesi (Commune de)				3. Merzifon			
1. Hamamözü	315	340	655	Şehir — Ville ☞	6 436	6 865	13 301
2. Akpınar	226	289	465	Merkez nahiyesi Commune centrale			
3. Alan	171	193	364	1. Alala	237	259	496
4. Arpadere	244	254	498	2. Bahçecik	138	115	253
5. Çay	250	301	551	3. Bayat	113	132	245
6. Dankaza	209	260	469	4. Belvar	678	712	1 385
7. Göçeri	133	165	298	5. Çavundur	134	165	299
8. Göl	234	261	495	6. Çayır	20	29	49
9. Kızılcavaran	223	220	443	7. Çobanveren	78	94	172
10. Obruk	73	77	150	8. Ferahiye	110	113	223
11. Tekçam	62	67	129	9. Gemerez	118	129	247
Yekûn — Total	2 140	2 377	4 517	10. Hacıveli	77	71	148
Saraycık nahiyesi (Commune de)				11. Hırka	280	288	568
1. Saraycık	339	380	719	12. İlemi	81	88	169
2. Ağveren	104	115	219	13. İnşaiye ve Kışadiye	158	166	324
3. Bacakoğlu	165	173	338	14. Karamağara	106	151	257
4. Bademli	243	289	532	15. Kör	264	272	536
5. Busacak	281	296	577	16. Müşrif	281	361	642
6. Beden	238	253	491	17. Marınca	358	411	769
7. Çal	224	226	450	18. Osmanoğlu	65	65	130
8. Derbent Obruğu	394	422	816	19. Samadolu	114	129	243
9. Kanlıca	239	261	500	20. Sarı	244	250	494
10. Kırca	190	219	409	21. Şucaliye ve Hitamiye	102	99	201
11. Kızık	163	182	345	22. Şeyhyeni	92	81	173
12. Kızılca	273	269	542	23. Zuğu	671	285	906
13. Kutluca	194	225	419	Yekûn — Total	4 514	4 415	8 929
14. Kuzalan	204	201	405	Alıcık nahiyesi (Commune de)			
15. Sekü	113	134	247	1. Alıcık	278	313	586
16. Şihlar	161	198	359	2. Ağveren	339	364	703
Yekûn — Total	3 525	3 843	7 368	3. Bulak	223	209	432
Nahiye ve köyler yekûnu Total des communes et des villages	11 120	12 299	23 419	4. Diphacı	349	374	723
Gümüşhacıköy kazası yekûnu — Total du district	14 397	16 021	30 418	5. Elbizkebir	133	137	270
				6. Elbizsagır	128	132	260
				7. Eymir	121	116	237
				8. Hayrettin	119	157	276

[1] Belediye teşkilatı olan yerler [☞] işaretille gösterilmişlerdir—Les localités ayant une organisation municipale sont indiquées par le signe [☞]

Amasya Vilâyeti — Province d'Amasya

3. Nahiyeler ve Köyler itibarile nüfus miktarı [1]

Population par communes et villages

Mevkiler — Localités	Erkek Hommes	Kadın Femmes	Yekûn — Total	Mevkiler — Localités	Erkek Hommes	Kadın Femmes	Yekûn — Total
9. Hacet	19	13	32	11. Kamışlı	189	229	418
10. Han	137	140	277	12. Kireymır	149	134	283
11. Karatepe	188	194	382	13. Kızıleğrek	125	182	257
12. Karacakaya	117	114	231	14. Kürtler	99	103	202
13. Koç	57	63	120	15. Löstüğün	369	837	706
14. Şamba	219	237	456	16. Mahmutlu	41	36	77
15. Yakup	197	210	407	17. Muhaciryenicesi	52	57	109
				18. Nuranî	74	83	157
Yekûn — Total	2 619	2 773	5 392	19. Oymağaç	160	167	327
				20. Pekmezci	105	121	226
Türnük nahiyesi (Commune de)				21. Saraycık	78	84	162
1. Türnük	168	147	315	22. Uzunyazı	89	81	170
2. Akpınar	217	248	465	23. Yalnız	83	77	160
3. Alışar	253	271	524	24. Yuvala	92	86	178
4. Bayazıt	100	111	211				
5. Çamlıca	113	137	250	Yekûn — Total	3 580	3 753	7 333
6. Emert	275	307	582	Nahiye ve köyler yekûnu Total des communes et des villages	10 713	10 941	21 654
7. Harız	362	401	763				
8. Hacıyakup	75	85	160	Merzifon kazası yekûnu Total du district	17 149	17 806	34 955
9. Geli	129	137	266				
10. Gellingiras	183	182	365				

[1] Belediye teşkilâtı olan yerler [∞] işaretleriyle gösterilmişlerdir—Les localités ayant une organisation municipale sont indiquées par le signe [∞]

Ankara Vilâyeti — Province d'Ankara

İdari taksimat itibariyle nüfus miktarı

Population d'après les divisions administratives

1. Kazalar, şehir, nahiye ve köyler itibarile nüfus miktarı, yüzey ölçü, nüfus kesafeti, cinsiyet nisbetleri
Population par districts, villes, communes et villages, étendue territoriale, densité de la population
proportion par sexe

Kazalar Districts	Şehirde — Villes			Nahiye ve köyler Communes et villages			Yekûn — Total			Yüzey ölçü K ² Superficie	Nüfus kesafeti Densité
	Erkek Hommes	Kadın Femmes	Yekûn Total	Erkek Hommes	Kadın Femmes	Yekûn Total	Erkek Hommes	Kadın Femmes	Yekûn Total		
Merkez kazası District central	62 968	46 227	109 190	13 604	18 357	26 961	76 567	59 584	136 151	1 290	106
Nisbet — Proportion %	57.7	42.3	100.0	50.5	49.5	100.0	58.2	43.8	100.0	—	—
Ayaş	1 251	1 645	2 896	11 094	18 019	24 113	12 845	14 864	27 009	1 080	25
Nisbet — Proportion %	43.2	56.8	100.0	46.0	54.0	100.0	45.7	54.3	100.0	—	—
Bâla	446	559	1 005	19 966	15 046	29 012	14 412	15 605	30 017	3 060	10
Nisbet — Proportion %	44.4	55.6	100.0	48.1	51.9	100.0	48.0	52.0	100.0	—	—
Bey pazarı	2 441	2 827	5 268	9 813	11 390	20 703	11 754	14 217	25 971	1 625	17
Nisbet — Proportion %	46.3	53.7	100.0	45.0	55.0	100.0	45.3	54.7	100.0	—	—
Çankaya	27 990	20 062	48 052	11 095	10 752	21 847	39 085	30 814	69 899	1 585	44
Nisbet — Proportion %	58.2	41.8	100.0	50.8	49.2	100.0	55.9	44.1	100.0	—	—
Çubuk	939	1 033	1 972	14 429	15 917	30 346	15 368	16 950	32 318	1 410	23
Nisbet — Proportion %	47.6	52.4	100.0	47.5	52.5	100.0	47.6	52.4	100.0	—	—
Haymana	842	921	1 763	16 330	17 037	33 367	17 172	17 958	35 130	4 630	8
Nisbet — Proportion %	47.8	52.2	100.0	48.9	51.1	100.0	48.9	51.1	100.0	—	—

[.] Ankara şehrinin, çankaya dahil olmak üzere, belediye hududu dahilindeki nüfus 90953 erkek, 66289 kadın olmak üzere 157242 dir — La population de la ville d' Ankara avec le district municipal de Çankaya est 90,953 Hommes et 66289 femmes soit 157,242 en total.

Ankara Vilâyeti — Province d'Ankara

İdari taksimat itibarile nüfus miktarı

Population d' après les divisions administratives

1. Kazalar, şehir, nahiye ve köyler itibarile nüfus miktarı, yüzey ölçü, nüfus kâsafeti, cinsiyet nisbetleri
Population par districts, villes, communes et villages, étendue territoriale, densité de la population, proportion par sexe

Kazalar Districts	Şehirde — Villes			Nahiye ve köyler Communes et villages			Yekûn — Total			Yüzey ölçü K ² Superficie	Nüfus kâsafeti Densité
	Erkek Hommes	Kadın Femmes	Yekûn Total	Erkek Hommes	Kadın Femmes	Yekûn Total	Erkek Hommes	Kadın Femmes	Yekûn Total		
Kalecik	1 799	1 981	3 780	17 288	19 388	36 676	19 087	21 369	40 456	2 850	14
Nisbet — Proportion %	47.6	52.4	100.0	47.1	52.9	100.0	47.2	52.8	100.0	—	—
Keskin	2 157	2 459	4 616	34 100	33 000	67 100	36 257	35 459	71 716	2 810	—
Nisbet — Proportion %	46.7	53.3	100.0	50.8	49.2	100.0	50.6	49.4	100.0	—	—
Kızılcahamam	732	617	1 409	24 567	29 367	53 934	25 299	30 044	55 343	2 360	28
Nisbet — Proportion %	52.0	48.0	100.0	45.6	54.4	100.0	45.7	54.3	100.0	—	—
Nallıhan	657	640	1 297	7 785	9 064	16 849	8 442	9 704	18 146	1 250	15
Nisbet — Proportion %	50.7	49.3	100.0	46.2	53.8	100.0	46.5	53.5	100.0	—	—
Polatlı	2 122	1 853	3 975	8 911	8 906	17 817	11 033	10 759	21 792	1 535	14
Nisbet — Proportion %	53.4	46.6	100.0	50.0	50.0	100.0	50.6	49.4	100.0	—	—
Ş. Koçhisar	1 609	1 584	3 193	17 196	18 628	35 824	18 805	20 212	39 017	3 538	11
Nisbet — Proportion %	50.4	49.6	100.0	48.0	52.0	100.0	48.2	51.8	100.0	—	—
Yekûn — Total	105 948	82 468	188 416	199 678	214 871	414 549	305 626	297 339	602 965	28 923	21
Nisbet — Proportion %	56.2	43.8	100.0	48.2	51.8	100.0	50.7	49.3	100.0	—	—

2. Kaza ve nahiyeler itibarile nüfus miktarı ve köy adedi

Population par districts et communes, nombre de villages

Nahiyeler Communes	Erkek Hommes	Kadın Femmes	Yekûn — Total	Köy adedi Nombre de villages	Köy başına vnsatı nüfus Population moyenne par village	Nahiyeler Communes	Erkek Hommes	Kadın Femmes	Yekûn — Total	Köy adedi Nombre de villages	Köy başına vesatı nüfus Population moyenne par village
Şehir — Ville	62 963	46 227	109 190	—	—	Şehir — Ville	1 251	1 645	2 896	—	—
Merkez nahiyesi Commune centrale	1 212	1 344	2 556	5	511	Merkez nahiyesi Commune centrale	6 289	7 132	13 421	27	497
Bağlum	1 592	1 673	3 265	10	326	Güdül	4 805	5 887	10 692	19	563
Bitik	3 872	4 146	8 018	27	297	Yekûn — Total	12 345	14 664	27 009	46	524
Etimesut	3 585	2 812	6 397	16	400	3. Balâ					
Keçören	1 021	1 095	2 116	6	353	Şehir — Ville	446	559	1 005	—	—
Zir	2 322	2 287	4 609	16	288	Merkez nahiyesi Commune centrale	5 468	6 011	11 479	29	396
Yekûn — Total	76 567	59 584	136 151	80	337	Karaali	3 761	3 898	7 659	22	348
						Karakeçili	4 737	5 137	9 874	22	449
						Yekûn — Total	14 412	15 605	30 017	73	397

Ankara Vilâyeti — Province d'Ankara

2. Kaza ve nahiyeler itibarile nüfus miktarı ve köy adedi
Population par districts et communes, nombre de villages

Nahiyeler Communes	Erkek Hommes	Kadın Femmes	Yekûn — Total	Köy adedi Nombre de villages	Köy başına vasatı nüfus Population moyenne par village	Nahiyeler Communes	Erkek Hommes	Kadın Femmes	Yekûn — Total	Köy adedi Nombre de villages	Köy başına vasatı nüfus Population moyenne par village
4. Beypazarı						10. Kızılcahamam					
Şehir — Ville	2 441	2 827	5 268	—	—	Merkez nahiyesi	7 596	8 573	16 169	50	323
Merkez nahiyesi Commune centrale	4 968	5 575	10 543	40	264	Çelebi	3 620	3 976	7 596	19	400
Gelağra	2 243	2 540	4 783	13	368	Delice	7 183	7 983	15 166	39	389
Karaşar	2 102	3 275	5 377	15	358	Kırıkkale	12 786	9 188	21 974	18	683
Yekûn — Total	11 754	14 217	25 971	68	304	Oba	2 965	3 330	6 295	13	484
5. Çankaya						11. Nallıhan					
Şehir — Ville	27 990	20 062	48 052	—	—	Şehir — Ville	732	677	1 409	—	—
Merkez nahiyesi Commune centrale	653	588	1 241	4	310	Merkez nahiyesi Commune centrale	4 296	4 810	9 106	30	304
Cöbeci	2 283	2 252	4 535	7	641	Çamlıdere	6 924	9 028	15 952	89	409
Dikmen	837	867	1 704	4	428	Çeltikçi	4 333	5 051	9 384	33	284
Göbbaşı	2 055	1 848	3 903	13	300	Güvem	4 781	5 622	10 403	24	483
K. Yozgat	5 317	5 197	10 514	12	876	Pazar	4 233	4 856	9 089	21	433
Yekûn — Total	39 085	30 814	69 899	40	546	Yekûn — Total	25 299	30 044	55 343	147	367
6. Çubuk						12. Polatlı					
Şehir — Ville	939	1 033	1 972	—	—	Şehir — Ville	657	640	1 297	—	—
Merkez nahiyesi Commune centrale	7 847	8 838	16 685	47	355	Merkez nahiyesi Commune centrale	3 460	4 097	7 557	29	261
Ravlı	3 596	3 902	7 498	21	357	Boydülü	2 359	2 833	5 192	19	273
Sirkeli	2 986	3 177	6 163	24	257	Çayırhan	1 966	2 134	4 100	14	293
Yekûn — Total	15 368	16 950	32 318	92	330	Yekûn — Total	8 442	9 704	18 146	62	272
7. Haymana						13. Ş. Koçhisar					
Şehir — Ville	842	921	1 763	—	—	Şehir — Ville	1 609	1 584	3 193	—	—
Merkez nahiyesi Commune centrale	6 104	6 352	12 456	54	231	Merkez nahiyesi Commune centrale	12 072	12 868	24 940	67	372
İkizce	3 498	3 456	6 954	17	409	Panlı	5 124	5 760	10 884	30	363
Yonice	6 788	7 229	13 962	43	325	Yekûn — Total	11 033	10 759	21 792	70	255
Yekûn — Total	17 172	17 958	35 130	114	293	İcmal — Récapitulation					
8. Kalecik						Şehirler ve kasabalar Villes et bourgades					
Şehir — Ville	1 799	1 981	3 780	—	—	105 948	82 468	188 416	—	—	
Merkez nahiyesi Commune centrale	2 569	2 853	5 422	16	339	Nahiye ve köyler	199 678	214 871	414 549	1 126	868
Çandır	8 274	8 466	16 740	23	293	Communes et villages ..	305 626	297 339	602 965	—	—
Hasayaz	3 493	3 936	7 429	20	371	Umumi yekûn Total général	305 626	297 339	602 965	—	—
Konur	7 952	9 133	17 085	44	383						
Yekûn — Total	19 087	21 369	40 456	103	356						
9. Keskin											
Şehir — Ville	2 157	2 459	4 616	—	—						

Ankara Vilâyeti — Province d'Ankara

3. Nahiyeler ve köyler itibarile nüfus miktarı [1]

Population par communes et villages

Mevkiler — Localités	Erkek Hommes	Kadın Femmes	Yekûn — Total	Mevkiler — Localités	Erkek Hommes	Kadın Femmes	Yekûn — Total
1. Ankara merkez kazası <i>District central</i>				13. İne	52	61	113
Şehir — Ville (Ankara) ∞	62 968	46 227	109 190	14. İrendi	178	199	377
Merkez Nahiyesi <i>Commune centrale</i>			(x)	15. Karalar	191	221	412
1. Karapürçek	381	335	666	16. Kınık	87	77	164
2. Kavaklı	180	217	397	17. Kışla	55	66	121
3. Nenek	171	186	357	18. Mehti ev Aydın	101	92	193
4. Solfasol	398	468	861	19. Orhaniye	296	341	637
5. Tatlar	132	143	275	20. Örencik	282	335	617
Yekûn — Total	1 212	1 344	2 556	21. Sancar	189	167	306
Bağlum Nahiyesi <i>(Commune de)</i>				22. Sarılar	120	141	261
1. Bağlum	586	654	1 240	23. Sarıayak	113	127	240
2. İvedik	139	122	261	24. Saray	208	134	342
3. Kıpaktı	33	39	72	25. Soğucak	152	186	338
4. Dışçılar	136	166	302	26. Teşrek	114	105	219
5. Kösrelük	62	63	125	27. Yassıveran	193	219	412
6. Lezgi	133	132	265	Yekûn — Total	3 872	4 146	8 018
7. Memlik	147	138	285	Etimesut nahiyesi <i>(Commune de)</i>			
8. Mahmudiye	48	62	110	1. Etimesut	672	326	998
9. Saray	141	118	259	2. Alacaatlı	132	138	270
10. Yakacak	167	179	346	3. Bağlıca	159	130	289
Yekûn — Total	1 592	1 673	3 265	4. Dodureğ	164	158	322
Bitik nahiyesi <i>(Commune de)</i>				5. Elvan	108	101	209
1. Halkavun	118	129	247	6. Ergazi	395	110	505
2. Ahi	218	247	465	7. Eryaman	111	117	228
3. Ahur ve Yılbent	76	80	156	8. Fevziye	124	99	223
4. Alpavut	74	85	159	9. Karacakaya	162	167	329
5. Balâçimsit ve Emîrgazi	108	130	238	10. Kutuğun	155	163	323
6. Balakayı ve Kızan	131	94	225	11. Saraycık	57	44	101
7. Bitik	77	61	138	12. Sincan	441	392	833
8. Dutözü	76	97	173	13. Susuz	304	248	552
9. Emir	88	124	212	14. Şehitali	184	184	368
10. Fethiye	261	262	523	15. Yapracık	156	182	338
11. Aflveç	279	278	557	16. Yuva	261	243	509
12. İncilik	85	88	173	Yekûn — Total	3 585	2 812	6 397

[1] Belediye teşkilâtı olan yerler [∞] işaretile gösterilmişlerdir—Les localités ayant une organisation municipale sont indiquées par le signe [∞]

(x) Çankaya hariç — Çankaya non compris

Ankara Vilâyeti — Province d'Ankara

3. Nahiye ve köyler itibarile nüfus miktarı [1]

Population par communes et villages

Mevkiler — Localités	Erkek Hommes	Kadın Femmes	Yekûn - Total	Mevkiler — Localités	Erkek Hommes	Kadın Femmes	Yekûn - Total
Keçiören nahiyesi (Commune de)				2. Akkaya	110	123	233
1. Aydınçık	111	116	227	8. Başayaş	171	207	378
2. Gıcık	214	267	481	4. Bağberekot	139	207	346
3. Karacaviran ve Ören	119	92	211	5. Bayat	224	801	525
4. Ovacık	122	147	269	6. Bayram	271	340	611
5. Peçenek	230	243	473	7. Boyalı	189	161	350
6. Pursaklar	225	230	455	8. Çağ	502	562	1 064
Yekûn — Total	1 021	1 095	2 116	9. Çanilli	334	418	752
Zir Nahiyesi (Commune de)				10. Çukurvıran	137	158	295
1. Zir	448	402	845	11. Dastarlı	480	499	979
2. Akcaveran	91	111	202	12. Evci	170	180	350
3. Anayurt	95	104	199	13. Feroz	324	826	650
4. Bâlayurtçu	85	73	158	14. Gencali	139	153	292
5. Balıknyumen	198	223	421	15. Gökler	402	454	856
6. Bucuk	329	344	673	16. İlkan	184	212	396
7. Çimşit	78	83	161	17. İlica	237	216	453
8. Coğiu	77	62	139	18. Kadiobaşı (Yürük)	80	88	168
9. Esenler	78	32	110	19. Melâl	111	115	226
10. İlyakut	145	149	294	20. Oltan	309	311	620
11. Kurtçih	77	81	158	21. Ortaberekot	222	269	491
12. Mülk	161	147	308	22. Salihler	240	279	519
13. Osmaniye	67	59	126	23. Şeğlek	135	150	285
14. Peçenek	167	203	370	24. Tekke	108	114	222
15. Polatlar	121	117	238	25. Tizge	165	234	399
16. Ziryntçu	110	97	207	26. Yeregömdü	528	599	1 127
Yekûn — Total	2 322	2 287	4 609	27. Zirkayı	335	310	645
Nahiye ve Köyler yekûnu Total des Communes et des villages	13 604	13 357	26 961	Yekûn — Total	6 289	7 132	13 421
Ankara Merkez kazası yekûnu Total du district central	76 567	59 584	136 151	Güddül nahiyesi (Commune de)			
2. Ayaş				1. Güddül	1 898	1 785	3 683
Şehir — Ville	1 251	1 645	2 896	2. Akçakese	450	520	970
Merkez Nahiyesi Commune centrale				3. Adalıkuzu	150	204	354
1. Afşar	148	151	299	4. Çimder	168	198	366
				5. Garipçe	254	287	541
				6. Hacılar	105	94	199
				7. Kalta	79	87	166
				8. Kamanlar	74	77	151
				9. Karacaviren	308	368	676
				10. Karacaviren (Abaş)	176	218	394

[1] Belediye teşkilâtı olan yerler [☉] işaretile gösterilmişlerdir—Les localités ayant une organisation municipale sont indiquées par le signe [☉]

Ankara Vilâyeti — Province d'Ankara

3. Nahiyeler ve köyler itibarile nüfus miktarı [1]

Population par communes et villages

Mevkiler — Localités	Erkek Hommes	Kadın Femmes	Yekûn — Total	Mevkiler — Localités	Erkek Hommes	Kadın Femmes	Yekûn — Total
11. Kayı	80	88	168	20. Karahamzalı	99	123	222
12. Keşentüz	359	541	900	21. Sırapınar	190	222	412
13. Meyva Bükü	44	60	104	22. Sofular	359	363	722
14. Özcatlı	38	41	79	23. Suyugüzel	175	182	357
15. Sagır	100	134	234	24. Tıraş	86	80	166
16. Sapanlı	122	183	305	25. Üçem	229	268	497
17. Sarkım	447	447	894	26. Yaylalı özü	175	156	331
18. Tahtacı Örencik	291	328	617	27. Yeniköy	241	246	487
19. Yelli	172	236	408	28. Yenişarap Çarsak	131	109	240
Yekûn — Total	4 805	5 887	10 692	29. Yenişarap Şıhlı	224	248	472
Nahiye ve köyler yekûnu <i>Total des communes et des villages</i>	11 094	13 019	24 113	Yekûn — Total	5 468	6 011	11 479
Ayaş kazası yekûnu <i>Total du district</i>	12 345	14 664	27 009	Karaali nahiyesi <i>(Commune de)</i>			
3. Bâla				1. Karaali	402	428	830
Şehir — Ville	446	559	1 005	2. Ağcaali	183	212	395
Merkez nahiyesi <i>(Commune de)</i>				3. Ahmet Çayırı	82	49	141
1. Abazlı	279	317	596	4. Bıynafın	417	501	918
2. Afşar	425	470	895	5. Bezirhane	290	280	570
3. Akverançarsak	269	291	560	6. Çavuşlu	94	81	175
4. „ Kardalak (Aşıkoglu)	198	200	398	7. Çimşit	233	227	460
5. Altınçanak	78	76	149	8. Evciler	360	413	773
6. Aydoğan	89	95	184	9. Holus	115	119	234
7. Bahçe Karadalak	206	274	480	10. Karahasanlı	185	226	411
8. Belçarsak	143	137	280	11. Kamışlızır	160	189	349
9. Boyalık Kobir	252	284	536	12. Kerişli	40	47	87
10. Boyalık Sagır	72	106	178	13. Kömürcü	179	195	374
11. Çatalvıran	122	157	279	14. Köseli	109	102	211
12. Çiydemli	153	179	332	15. Mahmatlı	98	97	195
13. Davdanlı (Akkoyun)	230	244	474	16. Mahmatlı Bahçe	153	146	299
14. Derekışla	210	227	437	17. Süleymanlı	69	40	99
15. Ebtılhas	166	185	351	18. Tekke	168	164	332
16. Emirler	820	377	697	19. Tohumlar	177	184	361
17. Ergin (Çeziranlı)	209	258	467	20. Tol	149	107	256
18. Hamburgnu	49	53	102	21. Yüreli	50	58	108
19. Kamışlı Bâla	94	84	178	22. Zivra	48	83	81
				Yekûn — Total	3 761	3 898	7 659

[1] Belediye teşkilâtı olan yerler [∞] işaretile gösterilmişlerdir — Les localités ayant une organisation municipale sont indiquées par le signe [∞]

Ankara Vilâyeti — Province d'Ankara

3. Nahiye ve köyler itibarile nüfus miktarı [1]

Population par communes et villages

Mevkiler — Localités	Erkek Hommes	Kadın Femmes	Yekûn — Total	Mevkiler — Localités	Erkek Hommes	Kadın Femmes	Yekûn — Total
Karakeçilli nahiyesi (Commune de)							
1. Karakeçilli	773	844	1 617	3. Boyalı	104	104	208
2. Akkoşan	62	52	114	4. Çakıloba (Aşağıkirtil)	51	54	105
3. Bayatlık	98	186	234	5. Dağşıhlar	52	72	124
4. Bedestan	84	77	161	6. Dibecik köyü	93	100	193
5. Bektaşlı	80	83	163	7. Dudaş	112	103	215
6. Bıyıkkebir	247	249	496	8. Fasil Çiftliği	44	84	78
7. Bıyıkşagir	118	107	225	9. Geyikpınar	41	45	86
8. Camiikebir	154	159	313	10. Güney Viran	56	64	120
9. Camiışagir	98	191	229	11. Hamzalar	97	87	194
10. Çatalçeşme	194	222	416	12. Hırkatepe	161	188	349
11. Hacıbekir	129	146	275	13. İncepelit	78	77	153
12. Hacılar	516	699	1 155	14. Kabaca	79	98	177
13. Hodar	379	387	766	15. Kaplan	60	72	132
14. Karahmetli	372	395	767	16. Karabire	70	92	162
15. Keklice	309	329	638	17. Kayabükü	122	147	269
16. Kesikköprü	301	291	592	18. Kızılca Söğüt	211	180	391
17. Küreboğazı	118	132	250	19. Kozagaç	53	71	124
18. Sarıkaya	280	325	605	20. Kozalan	148	200	348
19. Sülübük	187	182	369	21. Körpeş	36	37	73
20. Şehriban	89	85	174	22. Köst	150	178	328
21. Şedit Hüyük	103	105	208	23. Köşebükü	84	77	161
22. Tepeköy	46	61	107	24. Kuyucak	63	63	126
Yekûn — Total	4 737	5 137	9 874	25. Kuyumcutekke	89	104	193
Nahiye ve köyler yekûnu <i>Total des communes et des villages</i>	13 966	15 046	29 012	26. Küçük Güney	40	44	84
BALİA kazası yekûnu <i>Total du district</i>	14 412	15 605	30 017	27. Macun	100	106	206
4. Beypazarı				28. Mikâil	163	177	340
Şehir — Ville ∞	2 441	2 327	5 268	29. Nuh Hoca	50	59	109
Merkez nahiyesi <i>Commune centrale</i>				30. Öz	61	75	136
1. Adavere	182	246	428	31. Süpçalan	57	69	126
2. Başviren	82	98	175	32. Sekli	239	296	535
				33. Sarıağal (Yukarıkertil)	86	104	190
				34. Sama	85	106	191
				35. Taksir Çiftliği	65	70	135
				36. Uruş	902	902	1 894
				37. Uluçak Fevkanı Çiftliği	99	111	210
				38. Üreğil	249	265	514
				39. Yoğun Pelit	403	447	850
				40. Zaviye	53	58	111
				Yekûn — Total	4 968	5 575	10 543

[1] Belediye teşkilâtı olan yerler [∞] işaretile gösterilmiştir — Les localités ayant une organisation municipale sont indiquées par le signe [∞].

Ankara Vilâyeti — Province d'Ankara

3. Nahiyeler ve köyler itibarile nüfus miktarı [1]

Population par communes et villages

Mevkiler — Localités	Erkek Hommes	Kadın Femmes	Yekûn — Total	Mevkiler — Localités	Erkek Hommes	Kadın Femmes	Yekûn — Total
Gelağra Nahiyesi (Commune de)				5. Çankaya			
1. Gelağra	417	506	923	Şehir — ville	27990	20 062	48 052
2. Dikmen	163	164	327	Merkez Nahiyesi Commune centrale			
3. Gürsöğüt	231	236	467	1. Balgat	317	300	617
4. Kapulu	295	375	670	2. Karakusun	95	98	193
5. Kergı	47	45	92	3. Lođumu	158	123	276
6. Kırşıblar	214	217	431	4. Yalıncak	88	67	155
7. Mahmutlar	132	168	300	Yekûn — Total	658	588	1 241
8. Oymaağaç	234	247	481	Cebeci Nahiyesi (Commune de)			
9. Tacettin	134	225	409	1. Bayındır	287	332	619
10. Tahir	158	181	339	2. Kayaş	523	456	979
11. Uıncaktahtanı çiftliği	48	56	104	3. Kıbrız	878	886	764
12. Yalnızçam	84	91	175	4. Kızılca	126	132	258
13. Yassıkaya	86	29	65	5. Kusunlar	183	157	290
Yekûn — Total	2 243	2 540	4 783	6. Iutlu	615	620	1 235
Karaşar nahiyesi (Commune de)				7. Ortaköy	171	169	340
1. Karaşar [ca.]	630	1 064	1 694	Yekûn — Total	2 233	2 252	4 485
2. Dereli köyü	218	235	451	Dikmen Nahiyesi (Commune de)			
3. Dibekvitan	53	64	117	1. Dikmen	155	145	300
4. Haydarlar	50	51	101	2. Karataş	188	200	388
5. Kabalar	83	87	170	3. Mühye	207	215	422
6. Karacaviren	84	80	164	4. Yakubabtal	287	307	594
7. Keraviren	42	61	103	Yekûn — Total	837	867	1 704
8. Kemersu	46	53	99	Göbbaşı nahiyesi (Commune de)			
9. Kerbanlar	55	65	120	1. Göbbaşı ve virancık	341	162	503
10. Köşeler	163	299	462	2. Ballık	110	103	213
11. Mençeler	85	117	202	3. Bursak	164	154	318
12. Saray	858	735	1 093	4. Çakal	196	185	381
13. Uşakgöl	74	88	162				
14. Yerler	97	132	229				
15. Zeyde	68	84	150				
Yekûn — Total	2 102	3 275	5 377				
Nahiye ve köyler Yekûnu-Total des communes et des villages	9 313	11 890	20 703				
Beypazarı Kazası Yekûnu Total du district	11754	14 217	25 971				

[1] Belediye teşkilâtı olan yerler [∞] işaretile gösterilmiştir.—Les localités ayant une organisation municipale sont indiquées par le signe [∞]

Ankara Vilâyeti — Province d'Ankara

3. Nahiyeler ve köyler itibarile nüfus miktarı [¹]

Population par communes et villages

Mevkiler — Localités	Erkek Hommes	Kadın Femmes	Yekûn — Total	Mevkiler — Localités	Erkek Hommes	Kadın Femmes	Yekûn — Total
5. Gerder	176	212	388	6. Çavundur Zir	220	292	512
6. Hacılar	158	143	301	7. Çit	157	184	341
7. İncik	91	90	181	8. Dedeler	95	102	197
8. Karaoğlan	154	139	293	9. Diliviran	176	219	395
9. Kızılcaşar	107	89	196	10. Durbaşan	139	184	323
10. Koparan	128	106	234	11. Eğriekin	133	148	281
11. Taşpınar	178	201	374	12. Emirler	154	196	350
12. Tuluntaş	178	187	365	13. Esenboğa	128	115	243
13. Yavrucak	79	72	151	14. Gökcedere	245	263	508
Yekûn — Total	2 055	1 848	3 903	15. Güldarpi	129	126	255
Küçük Yozgat nahiyesi (Commune de)				16. Hocılar	198	218	416
1. Küçük yozgat	1 685	1 580	3 265	17. İybek	95	117	212
2. Deliler	262	259	515	18. Karağaç	104	110	214
3. Edice	95	101	196	19. Karadana	226	270	496
4. Ha-anoğlan	625	661	1 286	20. Karaman	88	85	173
5. Hisar	182	169	351	21. Kargın	207	190	397
6. Karacahasan	287	320	607	22. Kışlacık	201	231	432
7. Kayadibi	461	354	815	23. Kızıöz	126	145	271
8. Kılıçlar	315	332	647	24. Kızılviran	130	131	261
9. Kuşçullu	141	128	269	25. Kuyumcu	58	69	127
10. Odabaşı	272	286	558	26. Kuruçay	279	335	614
11. Yenişeyh	522	548	1 070	27. Mahmut Oğlan	189	235	424
12. Yeşildere	470	465	935	28. Manastır	55	68	123
Yekûn — Total	5 317	5 197	10 514	29. Meki	266	319	585
Nahiyeye ve Köyler yekûnu Total des communes et des villages	11 095	10 752	21 847	30. Nu-ratlar	196	207	403
Çankaya Kazası Yekûnu Total du district	39 085	30 814	69 899	31. Obruk Balâ	59	62	121
5. Çubuk				32. Obruk Zir	44	63	107
Şehir — Ville ∞	939	1 033	1 972	33. Okçular	104	95	199
Merkeze bağlı köyler Commune centrale				34. Ovacık	270	366	636
1. Ağlıcak	250	302	552	35. Ömercik	89	91	180
2. Ahur	217	196	413	36. Saraycık	118	136	249
3. Camili	859	869	1 728	37. Sarıkoz	95	88	183
4. Çat maa Okçular	209	219	428	38. Sele	58	81	139
5. Çavundur Balâ	584	664	1 248	39. Sınıltı	122	149	271
				40. Sığırlı Hacı	203	230	433
				41. Susuz	154	220	374
				42. Tahtaysız	357	388	745
				43. Tuğla	46	56	102
				44. Yaylak	148	181	329
				45. Yazır	150	151	301
				46. Yıldırım Ulusça	182	132	314
				47. Yıldırım Karaçam	40	38	78
				Yekûn — Total	7 847	8 838	16 685

[¹] Belediye teşkilâtı olan yerler [∞] işaretile gösterilmişlerdir—Les localités ayant une organisation municipale sont indiquées par le signe [∞]

Ankara Vilâyeti — Province d'Ankara

3. Nahiyeler ve köyler itibarile nüfus miktarı [1]

Population par communes et villages

Mevkiler — Localités	Erkek Hommes	Kadın Femmes	Yekûn — Total	Mevkiler — Localités	Erkek Hommes	Kadın Femmes	Yekûn — Total
Ravlı nahiyesi (Commune de)				14. Kuruviran	196	219	415
1. Ravlı ☉	256	285	541	15. Köşerlik Kızığı	139	145	284
2. Akbayır	136	130	266	16. Martin	130	139	269
3. Akkuzulu	423	494	917	17. Melekşah	91	108	199
4. Bahkhisar	213	175	388	18. Mire	133	155	288
5. Büğdüz	214	229	443	19. Ülümbüş	91	91	182
6. Cüçük	171	172	343	20. Yakup Derviş	164	159	323
7. Çam	71	77	148	21. Yakup Hasan	142	141	283
8. Çınar	178	194	372	22. Yayalar	74	66	140
9. Eskiçöte	800	360	660	23. Yenice	104	98	202
10. Galaba	140	153	293	24. Yuva (Karaköy Çiftliği)	181	244	425
11. Gölü	75	64	139	Yekûn — Total	2 986	3 177	6 163
12. Karacalar	119	129	248	Nahiyeye ve köyler yekûnu —	14 429	15 917	30 346
13. Karayatak	54	59	113	<i>Total des communes et des villages</i>			
14. Kapaklı	197	284	481	Çubuk kazası yekûnu —	15 368	16 950	32 318
15. Kızılhisar	154	137	291	<i>Total du district</i>			
16. Ravlı Kızığı	283	260	543	6. Haymana			
17. Samut	122	124	246	Şehir — Ville ☉	842	921	1 763
18. Şihler	108	117	225	Merkez nahiyesi			
19. Taşpınar	155	177	332	<i>Commune centrale</i>			
20. Teberik	154	193	347	1. Abdülkerim	44	87	81
21. Uzunlar	73	89	162	2. Ahırılı Kuyu	292	296	588
Yekûn — Total	3 596	3 902	7 498	3. Alacak	93	119	212
Sirkeli nahiyesi (Commune de)				4. Bahçecik	114	125	239
1. Sirkeli	304	303	607	5. Boşnak (Kesik kavak)	18	26	44
2. Abadam	114	117	231	6. Boğazkaya	27	21	48
3. Arkasiyen	151	169	310	7. Culuk	299	299	598
4. Beçenek	79	95	174	8. Cingirli	80	77	157
5. Çalseki	86	62	148	9. Çalış	358	360	718
6. Dumlupınar	102	93	195	10. Çatak	89	111	200
7. Geldibuldu	108	113	221	11. Çayraz	42	49	91
8. Güledar	92	114	206	12. Dereköy	146	167	313
9. İkipınar	115	125	240	13. Deveci	144	127	271
10. İnceğiz	91	100	191	14. Durutlar	35	37	72
11. Karataş	154	181	335	15. Emirler (Kesik kavak)	172	162	334
12. Kızılca	79	91	170	16. Eski (Kışla)	85	80	165
13. Kurnsarı	66	89	155	17. Eski Çalış	130	134	264
				18. Erif	154	145	299
				19. Evci	101	122	223

[1] Belediye teşkilâtı olan yerler [☉] işaretile gösterilmişlerdir—Les localités ayant une organisation municipale sont indiquées par le signe [☉]

Ankara Vilâyeti — Province d'Ankara

3. Nahiyeleer ve köyler itibarile nüfus miktarı [1]

Population par communes et villages

Mevkiler — Localités	Erkek Hommes	Kadın Femmes	Yekûn — Total	Mevkiler — Localités	Erkek Hommes	Kadın Femmes	Yekûn — Total
20. Evliya Fakı	140	154	294	8. Boyalık	181	198	374
21. Gedik	101	111	212	4. Çerkez Hüyük	131	135	266
22. Gedikli	68	76	144	5. Çayırılı	145	157	302
23. Harhur	70	77	147	6. Germiyik	118	119	237
24. Hüyük	16	18	29	7. Halaşlı	160	170	330
25. İncirli	85	89	74	8. Hacımuratlı	63	67	130
26. Karasüleymanlı	164	178	342	9. Karagedik	585	549	1 084
27. Karahoca	280	261	541	10. Kötek	182	218	400
28. Kalkıklı	153	167	320	11. Oyaca	875	898	768
29. Kallıgöl	17	12	29	12. Rumkuş	154	156	310
30. Katrancı	81	70	151	13. Selâmetli	239	257	496
31. Karaömerli (Mandıra)	181	144	275	14. Topaklı	141	198	279
32. Karapınar	98	111	209	15. Ücret	258	269	527
33. Kavak	84	117	201	16. Velihimmelli	194	189	383
34. Kızılkoyunlu	221	247	468	17. Yağlıpınar	64	48	112
35. Kırzoğlu	84	75	159	Yekûn — Total	3 493	3 456	6 949
36. Kokar	98	31	69	Yenice nahiyesi (Commune de)			
37. Konakgörmez Kebir	84	41	75	1. Sındıran	466	527	993
38. Konakgörmez Sağır	48	50	98	2. Altılar	289	302	591
39. Ördük Gölü	61	82	143	3. Arşuncu	94	141	235
40. Soğluca	111	128	234	4. Atkasası	170	159	329
41. Sivri	193	185	378	5. Baltalı İn	92	79	171
42. Sincik	66	66	132	6. Balçıkhisar	325	370	695
43. Sarıgöl	113	131	244	7. Bumsuz	303	319	622
44. Sırçasaray	12	18	30	8. Bumsuz şerefli	79	110	189
45. Şerefli Gökgöz	236	235	471	9. Burunağıl	110	112	222
46. Şerefli	148	165	313	10. Bostan Hüyük	74	65	139
47. Toyçayırı	81	21	52	11. Canımana	161	161	322
48. Tepeköy	77	80	157	12. Cihanşah	63	50	113
49. Tömürözü	181	174	355	13. Çeltik	39	38	77
50. Tatabaklı	67	75	142	14. Çeltikli	142	167	309
51. Yeşilurt (Kadıköy)	198	184	377	15. Çekirge	119	188	257
52. Yeniköy	149	151	300	16. Dıpdede	124	156	280
53. Yaprak Bayırı	108	121	229	17. Gölbeek	244	284	528
54. Yamak	72	78	145	18. Gökler	38	65	103
Yekûn — Total	6 104	6 352	12 456	19. Güzelce Kale	151	166	317
İktıze nahiyesi (Commune de) —				20. Hisar	63	81	144
1. İktıze	244	242	486	21. Karacadag (Yalınayak)	429	438	867
2. Abıbox	309	156	465	22. Karacadere	75	84	159

[1] Belediye teşkilatı olan yerler işaretile gösterilmişlerdir—Les localités ayant une organisation municipale sont indiquées par le signe [e]

Ankara Vilâyeti — Province d'Ankara

3. Nahiyeler ve köyler itibarile nüfus miktarı [1]

Population par communes et villages

Mevkiler — Localités	Erkek Hommes	Kadın Femmes	Yekûn - Total	Mevkiler — Localités	Erkek Hommes	Kadın Femmes	Yekûn - Total
23. Karaca Viran	157	165	322	8. Karalar Şarklısı	123	116	239
24. Kerpiç	241	241	482	9. Keçili	312	419	731
25. Kırkpınar	257	288	525	10. Kızıldere	56	61	117
26. Kömüşini	296	311	607	11. Kızılkaya	69	75	144
27. Köse Aptallı	236	245	481	12. Koramaz	102	120	222
28. Kostengil	142	133	275	13. Mahmutlar Şarklısı	174	149	323
29. Kutluhan	78	79	157	14. Samanlı	96	98	194
30. Nallıtaş (Yer Gömü)	93	37	70	15. Şıhmahmut	96	92	188
31. Saatlı	62	46	108	16. Yaylım	307	318	625
32. Sazağası	52	68	120	Yekûn — Total	2 569	2 853	5 422
33. Sebilibâlâ	229	222	451	Çandır nahiyesi			
34. Sebilistiflâ	98	107	200	(Commune de)			
35. Seyitahmetli	54	57	111	1. Çandır	363	415	778
36. Sinanlı	158	158	316	2. Alibeyli	187	226	413
37. Soğukkuyu	31	32	63	3. Avkaz	99	91	190
38. Tavluviran	96	113	209	4. Avsar	108	126	234
39. Totak	303	292	595	5. Babaz	177	185	362
40. Yaraşlı	324	377	701	6. Demirtaş	240	233	473
41. Yayıkebir	82	90	172	7. Elmepınarı	98	92	190
42. Yayıcaşır	35	29	64	8. Gökçeviran	199	211	410
43. Yenickik	124	147	271	9. Hacı	177	177	354
Yekûn — Total	6 733	7 229	13 962	10. Hançılı	115	137	252
Nahıye ve köyler yekûnu —				11. Karatepe	36	42	78
<i>Total des communes et des</i>	16 330	17 037	33 367	12. Kargın	41	52	93
<i>villages</i>				13. Keklice	33	42	75
Haymana kazası yekûnu	17 172	17 958	35 130	14. Kırık	208	219	427
<i>Total du district</i>				15. Kılıçak	194	205	399
7. Kalecik				16. Kumartaş	186	180	366
Şehir — Ville	1 799	1 931	3 730	17. Mahmutlar	135	151	286
Merkez nahiyesi				18. Satılar	151	161	312
<i>Commune centrale</i>				19. Termeyonice	86	99	185
1. Akkaynak	202	261	463	20. Tilki	76	100	176
2. Aktepe	112	87	199	21. Tüney	208	168	376
3. Arkbörk	147	159	306	22. Uyrca	69	71	140
4. Eski	223	251	474	23. Yüzbeyi	88	83	171
5. Gökdere	164	175	339	Yekûn — Total	3 274	3 466	6 740
6. Gül	277	349	626				
7. Hacıhalı	109	123	232				

[1] Belediye teşkilâtı olan yerler [∞] işaretiyle gösterilmişlerdir—Les localités ayant une organisation municipale sont indiquées par le signe [∞]

Ankara Vilâyeti — Province d'Ankara

3. Nahiye ve köyler itibarile nüfus miktarı [4]

Population par communes et villages

Mevkiler — Localités	Erkek Hommes	Kadın Femmes	Yekûn - Total	Mevkiler — Localités	Erkek Hommes	Kadın Femmes	Yekûn - Total
Hasaysz nahiyesi (Commune de)				14. Dağhalil İnceli	301	884	635
1. Hasayaz	187	215	402	15. Danacı	317	870	687
2. Ahmet Adil	268	297	565	16. Dikmen	174	228	397
3. Akçataş	79	87	166	17. Farağlı	498	617	1 115
4. Çiftlik	177	200	377	18. Hamzalı	308	363	671
5. Elecik	329	405	734	19. Hıdırşeyh	203	268	471
6. Emirler	297	312	609	20. İmamoğlu çeşmesi(Kösenli)	147	148	295
7. Eşmedere	71	64	135	21. Kalul	117	157	274
8. Gelbalâsın	176	209	385	22. Kalekişla	132	155	287
9. Halfet	64	52	116	23. Kazmaca	208	265	473
10. Haydar	117	123	240	24. Kıyhelil İnceli	40	51	91
11. Karacakaya	215	221	436	25. Kıykavurkale	39	47	86
12. Karahüyük	178	198	371	26. Koçubaba	368	400	768
13. Kuyucak	78	77	155	27. Kuru	134	147	281
14. Koyunbaba	188	214	402	28. Kösedurak	91	111	202
15. Koznyığı	264	318	582	29. Kulaksız	346	898	739
16. Munkati	158	198	356	30. Muştak	61	61	122
17. Şemsettin	37	46	83	31. Pöhrenk	116	181	247
18. Taşancık	98	109	207	32. Sarıkızlı	882	490	872
19. Yeniçöte	339	417	756	33. Sarımbey	111	119	230
20. Yılanlı	173	179	352	34. Selâmlı	114	141	255
Yekûn — Total	3 493	3 936	7 429	35. SotularÇiftliği	123	152	275
Konur nahiyesi (Commune de)				36. Sulakyurt	568	576	1 139
1. Ağaylı (N.M.)	268	293	561	37. Şişhamiüssağır	219	235	454
2. Akkuzulu	88	99	187	38. Talipoğlu (Ortaköy)	18	20	33
3. Akköyü	146	165	311	39. Ulaklı	87	103	190
4. Alişeyhli	238	299	537	40. Yakup Hasan (Yabasan)	37	85	72
5. Anbardere	85	84	169	41. Yenice	108	100	208
6. Arvatlı	188	209	397	42. Yeniceli	264	290	554
7. Aşağı Karakısıık	163	182	345	43. Yeşilli	51	52	103
8. Aydınşeyh	267	331	598	44. Yukarı karakısıık	98	77	175
9. Battaloba	196	249	445	Yekûn — Total	7 952	9 133	17 085
10. Beşbüçak	150	159	309	Nahiye ve köyler yekûnu			
11. Bıyıkaydın	111	124	235	<i>Total des communes et des</i>	<i>17 288</i>	<i>19 388</i>	<i>36 676</i>
12. Buğra	193	217	410	<i>villages</i>			
13. Çayoba	89	91	180	Kalecik kazası yekûnu	19 087	21 369	40 456
				<i>Total du district</i>			
				8. Keskin			
				Şehir — Ville	2 157	2 459	4 616

[4] Belediye teşkilâtı olan yerler [∞] işaretile gösterilmişlerdir—Les localités ayant une organisation municipale sont indiquées par le signe [∞]

Ankara Vilâyeti — Province d'Ankara

3. Nahiye ler ve köyler itibar ile nüfus miktarı [1]

Population par communes et villages

Mevkiler — Localités	Erkek Hommes	Kadın Femmes	Yekûn — Total	Mevkiler — Localités	Erkek Hommes	Kadın Femmes	Yekûn — Total
Merkez nahiyesi <i>Commune centrale</i>				38. Konurhacı	115	187	252
1. Arap	325	322	647	39. Kırkçöller	31	40	71
2. Aşağısöğüt	212	241	453	40. Maşat	158	169	327
3. Berak	50	51	101	41. Ortasöken	18	31	49
4. Barakobası	220	232	452	42. Oluolu	294	369	663
5. Beşler	98	124	222	43. Polatıyurdu	94	102	196
6. Cabadobası	142	175	317	44. Pöbrenk	114	162	276
7. Cebraili	108	132	235	45. Seyfli	103	98	201
8. Ceritoba	102	107	209	46. Şiditaptalı	154	126	280
9. Ceritkale	344	391	735	47. Şidit Yeniyapan	54	62	116
10. Cerit Müminli	388	447	830	48. Takazlı	85	72	157
11. Cicelisağır	80	80	160	49. Üçkuyu	45	29	74
12. Cicelikebir	155	155	310	50. Yeni Alibudak	71	86	157
13. Cinalı	119	117	236	Yekûn — Total	7 596	8 573	16 169
14. Çamurabatmaz	30	29	59	Çelebi nahiyesi <i>(Commune de)</i>			
15. Çalış	90	119	209	1. Çelebi	414	473	887
16. Çipideresi	117	127	244	2. Armutlu	300	393	693
17. Dağ-olakuşağı	121	123	244	3. Alçı Yeniyapan	155	143	298
18. Danacıkonur	96	127	223	4. Aşağışış	61	59	120
19. Durhanlı	241	271	512	5. Çiftevi	161	190	351
20. Efendi	167	166	333	6. Hacı Yusuf lu	167	213	380
21. Eroğlu	129	156	285	7. Halildedede	113	86	199
22. Eminefendi	107	143	250	8. İğdebeli	73	67	140
23. Esatmüminli	98	106	199	9. İziloğlu	224	227	451
24. Eski Alibadık	52	58	110	10. Karaağaç	272	344	616
25. Gazibeyli	112	158	270	11. Karahacılı	186	214	400
26. Göçbeyli	103	86	189	12. Karayakup	200	207	407
27. Hacı Ali Obası	66	84	150	13. Karaağul	118	114	232
28. Haydardede	196	205	401	14. Karabuçak	95	84	179
29. Kaçak	273	277	550	15. Kepirli	80	90	170
30. Karafakılı	199	241	440	16. Kevenli	235	244	479
31. Kavlak	162	186	348	17. Köprü	440	467	907
32. Kavurgalı	527	621	1 148	18. Müsellim	246	280	526
33. Kasımağa	97	137	234	19. Tilgili	80	81	161
34. Kayalak	53	71	124	Yekûn — Total	3 620	3 976	7 596
35. Kazıklı	318	379	697	Delice nahiyesi <i>(Commune de)</i>			
36. Kuzugüdenli	111	104	215	1. Karabekir (N. M.)	609	573	1 182
37. Konur	467	542	1 009	2. Alçılı	98	123	221

[1] Belediye teşkilâtı olan yerler [-∞] işaretiyle gösterilmişlerdir — Les localités ayant une organisation municipale sont indiquées par le signe [-∞]

Ankara Vilâyeti — Province d'Ankara

3. Nahiyeler ve köyler itibariyle nüfus miktarı [1]

Population par communes et villages

Mevkiler — Localités	Erkek Hommes	Kadın Femmes	Yekûn — Total	Mevkiler — Localités	Erkek Hommes	Kadın Femmes	Yekûn — Total
3. Arbişli	143	159	302	Kırıkkale nahyesi			
4. Bozköy	164	169	333	<i>(Commune de)</i>			
5. Büyük Afşar	367	497	864	1. Kırıkkale	7 613	8 871	11 484
6. Ceke	90	107	197	2. Ahıllı	935	926	1 861
7. Cingeyli	242	257	499	3. Babşılı	449	520	969
8. Çatalı Karakoyunlu	152	218	370	4. Çullu	306	345	650
9. Çatalı Hamisbeyli	199	246	445	5. Dağevi	111	119	230
10. Çerikli	428	441	869	6. Doğanay	581	602	1 183
11. Çongar	261	285	546	7. Karacalı	689	712	1 401
12. Dağobası	192	216	408	8. Mahmatlıyibâla	139	141	280
13. Derekişla	128	188	266	9. Mahmatlıyızır	375	387	762
14. Elmalı	174	204	378	10. Pazarcık	310	329	639
15. Evliyali	130	142	272	11. Ulaş	98	97	195
16. Fadılobası	206	228	434	12. Yahşihan	1 003	944	1 947
17. Göçebeli	56	69	125	13. Yuva	128	145	273
18. Gözü Kızıllı	78	97	170	Yekûn — Total			
19. Hacıobası	249	254	503	12 736	9 138	21 874	
20. Halitli	355	385	740	Oba nahiyesi			
21. Herekli	66	72	138	<i>(Commune de)</i>			
22. İmirli	108	148	256	1. Oba	516	626	1 142
23. İzzettin	178	246	424	2. Akçakavak	111	115	226
24. Karalı	222	243	465	3. Ballı	187	191	378
25. Karpuz	46	42	88	4. Eldelek	188	214	402
26. Karkın	101	188	239	5. Hüseyinbey Obası	290	380	670
27. Kavak	217	225	442	6. Işıklar	252	264	516
28. Kocabas	190	211	401	7. Kenanbey Obası	505	552	1 057
29. Kubat	136	159	295	8. Kırılangoç	291	300	591
30. Kurtuluş	86	96	192	9. Kilevili	280	287	567
31. Küçük Afşar	174	194	368	10. Mehmetbey Obası	207	219	426
32. Mehmet Kahya	109	132	241	11. Sorsavuş	40	83	123
33. Pınıklı	47	45	92	12. Uzunlar	86	87	173
34. Şahçalı	69	68	137	13. Yenilli	62	62	124
35. Şırkılı Nigaroğlu	45	45	90	Yekûn — Total			
36. Talıcık	186	209	395	2 965	3 330	6 295	
37. Tavaözü	109	135	244	Nahiye ve köyler yekûnu			
38. Tekke	209	187	396	<i>Total des communes et des vil-</i>			
39. Yağlıyakebir	559	640	1 199	<i>lages</i>			
Yekûn — Total				Keskin kazası yekûnu			
7 183	7 983	15 166	<i>Total du district</i>				
				9. Kızılcahamam			
				Şehir — Ville			
				732	877	1 409	

Belediye teşkilâtı olan yerler [∞] işaretile gösterilmişlerdir. — Les localités ayant une organisation municipale sont indiquées par le signe [∞].

Ankara Vilâyeti — Province d'Ankara

3. Nahiyeler ve köyler itibarile nüfus miktarı [1]

Population par communes et villages

Mevkiler — Localités	Erkek Hommes	Kadın Femmes	Yekûn — Total	Mevkiler — Localités	Erkek Hommes	Kadın Femmes	Yekûn — Total
Merkez nahiyesi <i>Commune centrale</i>				4. Akkaya	139	165	304
1. Ağcakışe	63	82	145	5. Atça	166	271	437
2. Akdoğan	806	349	655	6. Avdan	492	237	729
8. Asak	156	201	357	7. Ayvaşalar	70	157	227
4. Aşağıçanlı	49	69	118	8. Bardakçılar	112	147	259
5. Ayvacık	73	100	173	9. Bayındır	275	314	619
6. Bayır	177	196	373	10. Berçinyayalar	165	227	392
7. Bingöz	201	213	414	11. Bökeler	225	312	537
8. Bulak	121	149	270	12. Buğralar	263	408	666
9. Cığerler	120	135	255	13. Çamköy	95	120	215
10. Çukurca	137	150	287	14. Çatak	285	401	686
11. Çukurveran	185	222	407	15. Dağözveren	193	247	440
12. Demirciveran	110	135	245	16. Doğanlar	167	211	378
13. Doğanözü	73	93	166	17. Doymuş	75	131	206
14. Doymuşveren	24	33	57	18. Eldeler	57	74	131
15. İncegez	83	94	177	19. Elmalı	403	518	921
16. Karacaveran	301	333	634	20. Elvanlar	115	189	254
17. Kırköy	138	180	318	21. Gebeler	159	219	378
18. Kızılcaköy	133	154	287	22. İnceöz	91	148	239
19. Kızılcaveren	201	226	427	23. Kusura	62	70	132
20. Olakei	93	110	203	24. Kuşçular	66	78	144
21. Saray	111	137	248	25. Kürt	185	193	378
22. Saraycık	96	117	213	26. Mişler	155	211	366
23. Sazak	179	217	396	27. Muzrupâcin	196	286	482
24. Taşlıca	136	164	300	28. Müsellim	90	89	179
25. Üçbaş	224	251	475	29. Osmansin	210	284	494
26. Yanık	180	217	397	30. Peçenek	234	345	579
27. Yıldırım Demirciler	38	56	94	31. Pelitcik	147	206	353
28. " Haçılar	129	150	279	32. Sarıkavak	118	155	273
29. " Muşamaka	85	112	197	33. Şahinler	183	266	449
30. " Veran	143	164	312	34. Şıblar Yayalar	53	91	149
<i>Yol amellesi —</i>	226	1	227	35. Tatlak	141	189	330
Yekûn — Total	4 296	4 810	9 106	36. Teperuz	110	142	252
Çamlıdere nahiyesi <i>(Commune de)</i>				37. Viranköy	104	110	214
1. Çamlıdere	983	1 828	2 311	38. Yahşıhan	95	137	232
2. Ahatlar	53	105	158	39. Yılanlı	80	127	207
8. Alakoç	107	145	252	Yekûn — Total	6 924	9 028	15 952
				Çeltikçi nahiyesi <i>(Commune de)</i>			
				1. Çeltikçi	245	265	510
				2. Ada	185	253	438

[1] Belediye teşkilâtı olan yerler (∞) işaretile gösterilmişlerdir — Les localités ayant une organisation municipale sont indiquées par le signe (∞).

Ankara Vilâyeti — Province d'Ankara

3. Nahiyeler ve köyler itibarile nüfus miktarı [1]

Population par communes et villages

Mevkiler — Localités	Erkek Hommes	Kadın Femmes	Yekûn — Total	Mevkiler — Localités	Erkek Hommes	Kadın Femmes	Yekûn — Total
3. Ağcaveran	129	145	274	6. Gürcü	249	311	560
4. Alibey	153	152	305	7. Hıdırlar	246	294	540
5. Alpağut	80	109	189	8. İbeler	117	129	246
6. Aşağıhüyük	108	138	246	9. İceler	163	217	380
7. Bademli	68	84	152	10. İncecik	84	102	186
8. Bağlıca	122	136	258	11. Karaağaç	177	240	417
9. Bağveran	126	162	288	12. Karga	99	106	199
10. Başağaç	215	231	446	13. Kasımlar	157	163	320
11. Başveran	171	179	350	14. Kavaközü	134	66	200
12. Bezci Kozveran	58	59	112	15. Kirenci	57	66	123
13. Çalta	76	98	174	16. Kayveran	282	321	603
14. Çavuşlar	115	115	230	17. Kozviran	186	229	415
15. Çirpan	178	175	353	18. Ortaköy	116	114	230
16. Değirmenözü	79	98	175	19. Salın	379	378	757
17. Duranlı	47	46	93	20. Süleler	321	372	693
18. Elveran	119	151	270	21. Üyücek	105	199	304
19. Göl	29	35	64	22. Yağcı Hüseyin	76	92	168
20. Gümele	131	142	273	23. Yukarıçanlı	154	176	330
21. Güneysaray	135	140	275	24. Yukarıkise	869	428	792
22. Kalemler	200	265	465	Yekûn — Total	4 787	5 622	10 403
23. Kınık	157	187	344	Pazar nahiyesi			
24. Kırkırca	167	199	366	(Commune de)			
25. Kışlak	93	100	193	1. Pazar	315	395	710
26. Koçalar	29	37	66	2. Ağcaveran	140	180	320
27. Kurumcu	127	147	274	3. Aşağıkaraveran	310	404	714
28. Kuşcuveran	153	171	324	4. Başveran	110	158	268
29. Mahkemeacın	170	189	359	5. Cığır	198	182	270
30. Verimliköy	226	325	551	6. Çeştepe	278	353	629
31. Virancık	176	192	368	7. Gereğül	289	224	463
32. Yakakaya	211	239	450	8. İçveran	196	220	416
33. Yukarıhüyük	60	89	149	9. İğdir	230	246	476
Yekûn — Total	4 333	5 051	9 384	10. İmîr	86	110	196
Güvem nahiyesi				11. Kınık	223	262	485
(Commune de)				12. Kösten	165	183	348
1. Cüvem	461	584	1 045	13. Otacı	420	484	904
2. Döreneci	114	156	270	14. Saraç	126	119	245
3. Eğri baş	355	391	746	15. Ucarı	154	167	321
4. Eğriidere	200	261	461	16. Yıldırım Aydoğan	110	121	231
5. Eğriirviran	186	232	418	17. Çatak	70	79	149

[1] Belediye teşkilâtı olan yerler [∞] işaretile gösterilmiştir. — Les localités ayant une organisation municipale sont indiquées par le signe [∞]

Ankara Vilâyeti — Province d'Ankara

3. Nahiyeler ve köyler itibariyle nüfus miktarı [1]

Population par communes et villages

Mevkiler — Localités	Erkek Hommes	Kadın Femmes	Yekûn — Total	Mevkiler — Localités	Erkek Hommes	Kadın Femmes	Yekûn — Total
18. Yıldırım Evcî	166	184	350	29. Tepe	108	106	214
19. " Elveran	172	167	339				
20. " Yağlıca	104	102	206	Yekûn — Total	3 460	4 097	7 557
21. Yukarı Karaveran	483	666	1 049	Beydilli nahiyesi			
Yekûn — Total	4 233	4 856	9 089	(Commune de)			
Nahiye ve köyler yekûnu				1. Beydilli	212	281	473
<i>Total des communes et des villages</i>	24 567	29 367	53 934	2. Badireibâlâ	121	146	267
Kızılcahamam kazası				3. Badireizir	15	19	34
Yekûnu—Total du district	25 299	30 044	55 343	4. Belinalan	89	120	209
10. Nallıhan				5. Çive	100	102	202
<i>Şehir — Ville</i>	657	640	1 297	6. Demir	57	55	112
Merkez nahiyesi				7. Ericek	82	89	165
<i>Commune centrale</i>				8. Eyri	70	115	185
1. Akdere	91	109	200	9. Gerede	265	275	540
2. Aksen	65	77	142	10. Karahisar Gölçük	81	105	186
3. Alan	168	209	372	11. Kavak	137	188	325
4. Arkuççu	46	57	103	12. Kuruca	105	166	271
5. Aydoğmuş	116	119	235	13. Kuzucular	162	184	346
6. Bağlıca	209	215	454	14. Osman	192	286	478
7. Belenviran	60	89	149	15. Ozan	63	85	148
8. Cendere	65	88	153	16. Özsürler	75	102	177
9. Çulhalar	45	66	111	17. Soğukkuyu	97	105	202
10. Döğmelli	49	48	97	18. Tekirler	242	254	496
11. Ebciler	111	140	251	19. Yenice	194	182	376
12. Emremsultan	50	50	100	Yekûn — Total	2 359	2 833	5 192
13. Eymür	356	446	802	Çayırhan nahiyesi			
14. Hıdırlar	182	140	272	(Commune de)			
15. İslamalan	92	116	208	1. Çayırhan	452	375	827
16. Kadı	77	62	139	2. Atca	144	183	327
17. Karahisar Kadı	67	67	124	3. Çayı	168	199	367
18. Kavaçık	242	270	512	4. Davutoğlu	143	117	260
19. Kulu	29	28	55	5. Emircik	50	80	130
20. Meyil	295	376	671	6. Faal	87	84	71
21. Nallidere	139	146	285	7. Haremi	140	153	293
22. Nallikozlu	52	48	100	8. Karaköy	340	376	716
23. Ömerşihlar	98	111	209	9. Kızılöz	63	82	145
24. Sarıkaya	101	117	218	10. Nallı Gölçük	59	99	158
25. Sobram	274	284	558	11. Sarılar	140	141	281
26. Subaşı	99	146	245	12. Sürüm	55	74	129
27. Şıblar	111	181	292	13. Ulu	131	171	302
28. Tekke	128	158	286	14. Yardillin	44	50	94
				Yekûn — Total	1 966	2 134	4 100

[1] Belediye teşkilâtı olan yerler [∞] işaretiyle gösterilmişlerdir—Les localités ayant une organisation municipale sont indiquées par le signe [∞]

Ankara Vilâyeti — Province d'Ankara

3. Nahiyele ve köylele itibarile nüfus miktarı [1]

Population par communes et villages

Mevkiler — Localités	Erkek Hommes	Kadın Femmes	Yekûn — Total	Mevkiler — Localités	Erkek Hommes	Kadın Femmes	Yekûn — Total
Nahiye ve köylele yekûnu <i>Total des communes et des villages</i>	7 785	9 064	16 849	Samutlu nahiyesi <i>(Commune de)</i>			
Nallıhan kazası yekûnu <i>Total du district</i>	8 442	9 704	18 146	1. Samutlu	228	221	449
11. Polatlı				2. Alagöz	77	40	117
Şehir — Ville ∞	2 122	1 853	3 975	3. Alcı	165	144	309
Merkez nahiyesi <i>Commune centrale</i>				4. Baba Yakup	88	76	159
1. Alikolan	66	88	149	5. Bacı	325	336	661
2. Basri	269	323	592	6. Beyobası	251	293	544
3. Bayburt	57	54	111	7. Çokviran	183	174	357
4. Beyceğiz	154	176	330	8. Gedikli	48	53	101
5. Burhaniye (Avşar)	51	48	99	9. Girmec	112	99	211
6. Çekirdeksiz	180	171	351	10. Güreş	174	200	374
7. Eski Polatlı	168	157	325	11. Hisarlıkaya	280	296	576
8. Hacıtuğrul	207	246	453	12. Hıdırşah	77	82	159
9. İçciler	140	115	255	13. Köşeler	112	118	230
10. Karaahmet	203	221	424	14. Macun	101	105	206
11. Karacaahmet (Tekke)	35	30	65	15. Malıköy	85	87	172
12. Karakaya	108	110	218	16. Poyraz	173	180	353
13. Kargalı	247	243	490	17. Türkobası	247	254	501
14. Karapınar	111	106	217	Yekûn — Total	2 721	2 758	5479
15. Karayavşan	186	186	372	Yenimehmetli nahiyesi <i>(Commune de)</i>			
16. Kayabaşı	114	116	230	1. Yenimehmetli	221	209	430
17. Kızılcaakışla	73	65	138	2. Ada Toprakapınar	52	50	102
18. Kuşçu	249	269	518	3. Adatoprak sınıanlı	33	45	78
19. Müslim	134	127	261	4. Çanakçı	39	38	77
20. Sakarya (Tırnaksız)	173	179	352	5. Eskiarsaklı (zırkanlı)	46	45	91
21. Sarıoba	250	226	476	6. Etrek	53	54	107
22. Selimi (Cimeniceğiz)	64	87	151	7. Hacımuslu	26	18	44
23. Şabanözü	407	405	812	8. İnlere Katrancı	180	153	333
24. Şibali	85	88	173	9. Ilıca	63	34	97
25. Taşpınar (Ahmetpınar)	92	91	183	10. Karabenli	46	51	97
26. Tathkuyu	63	44	107	11. Karahamzalı	16	8	24
27. Üçpınar	70	66	136	12. Karakuyu	246	242	488
28. Yağır	74	90	164	13. Karsaklı	82	73	155
29. Yağmurbaba	40	42	82	14. Koca Hacılı	106	98	204
30. Yassıhüyük	68	53	121	15. Kürttaciri	142	103	245
31. Yenidoğan	57	61	118	16. Sabanca	36	40	76
Yekûn — Total	4 195	4 278	8 473	17. Sarı Halil	92	87	179

[1] Belediye teşkâtî olan yerler [∞] işaretile gösterilmişlerdir. — Les localités ayant une organisation municipale sont indiquées par le signe [∞]

Ankara Vilâyeti — Province d'Ankara

3. Nahiye ve köyler itibarile nüfus miktarı [1]

Population par communes et villages

Mevkiler — Localités	Erkek Hommes	Kadın Femmes	Yekûn — Total	Mevkiler — Localités	Erkek Hommes	Kadın Femmes	Yekûn — Total
18. Sihahmetli (Kırbioğlu)	132	119	251	28. Hamidiye	129	105	234
19. Toydemir	86	82	168	29. Hamzalı	280	330	610
20. Türktaciri	144	169	313	30. Haydarlı	124	192	256
21. Yenice	86	76	162	31. İbrahimbeyli	128	140	268
22. Yıldızlı	68	76	144	32. İnebeyli	226	252	478
Yekûn — Total	1 995	1 870	3 865	33. Kacarlı	325	248	573
Nahiye ve köyler yekûnu—	8 911	8 906	17 817	34. Kadıoba	55	60	115
<i>Total des communes et des villages</i>				35. Kadıncık	168	157	325
Polatlı Kazası Yekûnu	11033	10 759	21 792	36. Kanlıkişla	209	222	431
<i>Total du district</i>				37. Karabük	126	133	259
13. Ş. Koçhisar				38. Karamolla	127	160	287
<i>Şehir — Ville</i>	1 609	1 584	3 193	39. Karandere	298	326	619
Merkez nahiyesi				40. Kutlutepe	135	177	312
<i>Commune Centrale</i>				41. Küçük Damlacık	120	143	263
1. Abdülgediği	72	76	148	42. Kürtü	170	186	356
2. Acıkuyu	150	174	324	43. Mamalı	86	95	181
3. Akarca	141	129	270	44. Mazgıt	433	431	864
4. Aktaş	47	48	95	45. Muhlusoba	336	400	736
5. Aliuşağı	272	283	555	46. Mustafacık	229	231	460
6. Bağobası	39	56	95	47. Musular	87	96	183
7. Bekdik	269	274	543	48. Odunboğazı	93	92	185
8. Boğazköy	406	388	794	49. Palazobası	149	173	322
9. Büyükkışla	225	252	477	50. Paltalı	79	74	153
10. Büyük Damlacık	277	278	555	51. Parlisan	150	147	297
11. Cavlak	111	115	226	52. Sadıklı	210	215	425
12. Cebirli	191	186	377	53. Sarıyahşlı	770	885	1 655
13. Cinkil	126	115	241	54. Seymenli	75	66	141
14. Çatçat	40	40	80	55. Solak Uşağı	288	323	611
15. Çerkesuşağı	243	288	531	56. Şedithüytüğü	63	53	116
16. Çiftlik	99	81	180	57. Şerefli davutlu (Kıyevi)	164	164	328
17. Çıkmağıl	781	837	1 618	58. Şihkuyusu	124	117	241
18. Dehmenli	74	87	161	59. Şihli	136	148	284
19. Deliler	124	161	285	60. Toronoba	150	207	357
20. Demirayak	111	137	248	61. Totuş	145	173	318
21. Demircioba	268	283	551	62. Üzengilik	213	212	425
22. Derevenk	69	76	145	63. Vayvay	82	106	188
23. Derékovan	216	236	452	64. Yaylak	195	199	394
24. Eley	89	92	181	65. Yusuf Kuyusu	34	45	79
25. Eğribasan	67	87	154	66. Yusuf Uşağı	300	307	607
26. Fadilli	85	69	154	67. Yağcılar	77	90	167
27. Hacıbektaşlı	197	200	397	Yekûn — Total	12072	12 868	24 940

[1] Belediye teşkilatı olan yerler [∞] işaretile gösterilmişlerdir—Les localités ayant une organisation municipale sont indiquées par le signe [∞]

Ankara Vilâyeti — Province d'Ankara

3. Nahiyele ve köyler itibarile nüfus miktarı [1]

Population par communes et villages

Mevkiler — Localités	Erkek Hommes	Kadın Femmes	Yekûn — Total	Mevkiler — Localités	Erkek Hommes	Kadın Femmes	Yekûn — Total
Paalı nahiyesi (Commune de)				17. Keşicilik	61	61	122
1. Paalı	483	534	1 017	18. Kederli	378	434	812
2. Abalı	141	160	301	19. Kılınçlı	84	110	194
3. Abdi Uşağı	102	112	214	20. Kırımın	172	182	354
4. Afşar	83	84	167	21. Kürtini	202	231	433
5. Ahurlu	128	140	268	22. Kütüklü	164	184	348
6. Camill	330	340	670	23. Oymağaç	125	151	276
7. Çatalçeşme	80	106	186	24. Sariağıl	158	165	323
8. Çepnişabanlı	144	184	328	25. Sorıhasanlı	193	225	418
9. Dadıkar	107	129	236	26. Sipahiler	250	283	533
10. Demircili	109	115	224	27. Sofular	124	144	268
11. Göyütk	57	64	121	28. Yağmur Hüyüğü	812	819	631
12. Göllü	155	153	308	29. Yenice	113	121	234
13. Hacıahmetli Davutlu	106	123	229	30. Yenişabanlı	173	208	381
14. Hacıahmetli Tepeköy	223	258	481	Yekûn — Total	5 124	5 760	10 884
15. Hacı İsmaili	158	175	333	Nahiye ve köyler yekûnu			
16. Hüsrev	209	265	474	<i>Total des Communes et des villages</i>	17 196	18 628	35 824
				Ş. Koçhisar kazası yekûnu			
				<i>Total au district</i>	18 805	20 212	39 017

[1] Bel-diye teşkilâtı olan yerler [∞] işaretle gösterilmişlerdir — Les localités ayant une organisation municipale sont indiquées par le signe [∞]

Telvin Günde
ilçesi 9 Aralık
1928

Antalya Vilâyeti — Province d'Antalya

I. İdari taksimat itibariyle nüfus miktarı Population d'après les divisions administratives

1. Kazalar, şehir, nahiye ve köyler itibariyle nüfus miktarı, yüzey ölçü, nüfus kesafeti, cinsiyet nisbetleri
Population par districts, villes, communes et villages, étendus territoriale, densité de la population
proportion par sexe

Kazalar Districts	Şehirde — Villes			Nahiye ve köylerde Communes et villages			Yekûn — Total			Yüzey ölçü K ² Superficie	Nüfus kesafeti Densité
	Erkek Hommes	Kadın Femmes	Yekûn Total	Erkek Hommes	Kadın Femmes	Yekûn Total	Erkek Hommes	Kadın Femmes	Yekûn Total		
Merkez kazası District central	13 622	11 335	24 957	12 904	13 240	26 144	26 526	24 575	51 101	2 989	17
Nisbet — Proportion %	54.6	45.4	100.0	49.4	50.6	100.0	51.9	48.1	100.0	—	—
Akseki	1 374	2 077	3 451	9 160	12 540	21 700	10 534	14 617	25 151	1 500	17
Nisbet — Proportion %	39.8	60.2	100.0	42.2	57.8	100.0	41.9	58.1	100.0	—	—
Alanya	2 482	2 680	5 162	18 833	18 264	30 097	16 315	18 944	35 259	2 420	15
Nisbet — Proportion %	48.1	51.9	100.0	46.0	54.0	100.0	46.3	53.7	100.0	—	—
Elmalı	3 117	2 455	5 572	8 246	8 886	17 082	11 363	11 291	22 654	1 565	14
Nisbet — Proportion %	55.9	44.1	100.0	48.3	51.7	100.0	50.2	49.8	100.0	—	—
Finike	795	609	1 404	8 541	9 360	17 901	9 336	9 969	19 305	1 850	10
Nisbet — Proportion %	56.6	43.4	100.0	47.7	52.3	100.0	48.4	51.6	100.0	—	—
Gündoğmuş	1 071	1 220	2 291	4 244	5 110	9 354	5 315	6 330	11 645	1 370	8
Nisbet — Proportion %	46.7	53.3	100.0	45.4	54.6	100.0	45.6	54.4	100.0	—	—
Kaş	487	266	753	10 579	11 972	22 551	11 066	12 238	23 304	2 490	9
Nisbet — Proportion %	64.7	35.3	100.0	46.9	53.1	100.0	47.5	52.5	100.0	—	—
Korkuteli	1 951	2 178	4 129	12 477	13 440	25 917	14 428	15 618	30 046	1 605	19
Nisbet — Proportion %	47.3	52.7	100.0	48.1	51.9	100.0	48.0	52.0	100.0	—	—
Manavgat	616	546	1 162	8 748	9 500	18 248	9 364	10 046	19 410	2 140	9
Nisbet — Proportion %	53.0	47.0	100.0	47.9	52.1	100.0	48.2	51.8	100.0	—	—
Serik	499	523	1 022	8 651	8 818	17 469	9 150	9 841	18 991	1 550	12
Nisbet — Proportion %	48.8	51.2	100.0	49.5	50.5	100.0	49.5	50.5	100.0	—	—
Yekûn — Total	26 014	23 889	49 903	97 383	109 080	206 463	123 397	132 969	256 366	19 479	13
Nisbet — Proportion %	52.1	47.9	100.0	47.2	52.8	100.0	48.1	51.9	100.0	—	—

Antalya Vilâyeti — Province d'Antalya

2. Kaza ve nahiyeler itibariyle nüfus miktarı ve köy adedi

Population par districts et communes, nombre de villages

Nahiyeler Communes	Erkek Hommes	Kadın Femmes	Yekûn — Total	Köy adedi Nombre de villages	Köy başına vasatî nüfus Population moyenne Par village	Nahiyeler Communes	Erkek Hommes	Kadın Femmes	Yekûn — Total	Köy adedi Nombre de villages	Köy başına vasatî nüfus Population moyenne Par village
1 — Antalya Merkez Kazası <i>District Central-d'Antalya</i>						6 — Gündoğmuş					
Şehir — Ville	13 622	11 835	24 957	—	—	Şehir — Ville	1 071	1 220	2 291	—	—
Merkez nahiyesi Commune centrale	4 797	4 901	9 698	24	404	Merkez nahiyesi Commune centrale	1 311	1 632	2 943	12	245
Aksu	3 296	3 178	6 469	14	462	Kızıllağaç	1 094	1 412	2 506	12	209
Döğemealtı	3 655	4 125	7 780	26	299	Köprülü	1 839	2 066	3 905	11	355
Kemer	1 156	1 041	2 197	4	549	Yekûn — Total	5 315	6 330	11 645	35	267
Yekûn — Total	26 526	24 575	51 101	68	384	7 — Kaş					
2 — Akseki						8 — Korkuteli					
Şehir — Ville	1 374	2 077	3 451	—	—	Şehir — Ville	487	286	753	—	—
Merkez nahiyesi Commune centrale	3 575	5 369	8 944	28	319	Merkez nahiyesi Commune centrale	4 727	5 237	9 964	29	344
Cevizli	2 751	3 430	6 181	13	475	Kale (Terme)	1 745	2 100	3 845	13	296
Güzelsu	1 059	1 382	2 441	6	407	Kalkan	4 107	4 635	8 742	17	514
İbradi	1 775	2 354	4 134	5	827	Yekûn — Total	11 066	12 238	23 304	59	382
Yekûn — Total	10 534	14 617	25 151	52	417	9 — Manavgat					
3 — Alanya						10 — Serik					
Şehir — Ville	2 482	2 680	5 162	—	—	Şehir — Ville	499	523	1 022	—	—
Merkez nahiyesi Commune centrale	5 883	7 143	13 026	39	334	Merkez nahiyesi Commune centrale	5 505	5 509	11 014	41	269
Demirtaş	2 704	3 103	5 807	20	290	Beşkonak	2 114	2 396	4 510	10	451
Gazipaşa	5 246	6 018	11 264	35	322	Taşagül	2 376	2 398	4 774	16	298
Yekûn — Total	16 315	18 944	35 259	94	320	Yekûn — Total	9 364	10 046	19 410	75	243
4 — Elmalı						İcmal — Récapitulation					
Şehir — Ville	3 117	2 455	5 572	—	—	Şehir — ve kasabalar Villes et bourgades	26 014	23 889	49 903	—	—
Merkez nahiyesi Commune centrale	5 853	6 300	12 153	38	320	Nahiyeler ve köyler Communes et villages	97 383	109 030	206 463	572	361
Bayat	2 393	2 536	4 929	11	448	Umumi yekûn Total general	123 397	132 969	256 366	—	—
Yekûn — Total	11 363	11 291	22 654	49	349						
5 — Finike											
Şehir — Ville	795	609	1 404	—	—						
Merkez nahiyesi Commune centrale	3 360	3 825	7 188	18	553						
Kumluca	3 366	3 591	6 957	14	497						
Kuzca	1 815	1 941	3 756	6	626						
Yekûn — Total	9 336	9 969	19 305	38	542						

Antalya Vilâyeti — Province d'Antalya

3. Nabiteler ve köyler itibariyle nüfus miktarı [1]

Population par communes et villages

Mevkiler — Localités	Erkek Hommes	Kadın Femmes	Yekûn—Total	Mevkiler — Localités	Erkek Hommes	Kadın Femmes	Yekûn—Total
1. Antalya merkez kazası <i>District central d'Antalya</i>							
Şehir — Ville	13 622	11 385	24 957				
Merkez nahiyesi <i>(Commune de)</i>							
1. Araplar	58	64	122	7. Karaçallı	73	65	138
2. Aşağı Karaman	96	104	200	8. Kındıra	200	212	412
3. Bahtlı	289	277	566	9. Kundu	358	377	735
4. Çakırlar	359	340	699	10. Kurşunlu	184	225	409
5. Çamköy	51	73	124	11. Mandırlar	206	284	490
6. Çirkınoba	470	498	968	12. Murtanagörlü	721	727	1 448
7. Çitdibi	113	110	223	13. Sölak	399	242	641
8. Doyran	345	348	693	14. Yeni Köy	87	58	145
9. Duacı	166	153	319	Yekûn — Total	3 296	3 173	6 469
10. Duraliler	283	225	458	Döyemealtı nahiyesi <i>(Commune de)</i>			
11. Fıttah	47	61	108	1. Bıyıklı (N. M.)	55	47	102
12. Geyikbayırı	245	275	520	2. Aşağıoba	48	59	107
13. Hisarçandır	302	406	798	3. Bademağacı	457	532	989
14. Hurma	225	227	452	4. Bedemle	119	108	227
15. Karatepe	128	94	222	5. Başından yoklu	19	17	36
16. Keşirler	142	136	278	6. Camili	100	144	244
17. Kütüköflü	51	67	118	7. Çıglık	268	254	522
18. Sekşikiptiyan	77	72	149	8. Çıplak	40	48	88
19. Şerafettin bayırı	145	134	279	9. Dereli	47	54	101
20. Sütçüler	67	59	126	10. Ekşili	209	261	470
21. Topallı	134	131	265	11. Hatipler	127	166	293
22. Varsak	433	436	869	12. İnce	65	80	145
23. Yarbaş çandır	331	350	681	13. Karataş	63	67	130
24. Yukarı Karaman	200	261	461	14. Karaveliler	262	305	567
Yekûn — Total	4 797	4 901	9 698	15. Kayadibi	93	87	180
Aksu nahiyesi <i>(Commune de)</i>				16. Keşirler	44	59	103
1. Macun (N. M.)	416	339	755	17. Kirişçiler	32	25	57
2. Alaylı	188	197	385	18. Kılık	177	198	375
3. Ası Karaman	140	170	310	19. Kızıllı	202	242	444
4. Cihadiye	63	72	135	20. Kızılsaki	150	145	295
5. Dumanlar	143	105	248	21. Kovanlık	223	237	460
6. İhsaniye	118	100	218	22. Kömürçüler	20	11	31
				23. Köşeler	285	395	680
				24. Mellidağ	308	339	667
				25. Muzalar	175	188	363
				26. Yağca	47	57	104
				Yekûn — Total	3 655	4 125	7 780

[1] Belediye teşkilatı olan yerler [☐] işaretile gösterilmişlerdir — Les localités ayant une organisation municipale sont indiquées par le signe [☐]

Antalya Vilâyeti — Province d'Antalya

3. Nahiye ve köyler itibariyle nüfus miktarı [1]

Population par communes et villages

Mevkiler — Localités	Erkek Hommes	Kadın Femmes	Yekûn — Total	Mevkiler — Localités	Erkek Hommes	Kadın Femmes	Yekûn — Total
Kemer nahiyesi (Commune de)				25. Sarıhatiller	75	112	187
1. Kemer	721	698	1 419	26. Sinanhoca	77	78	155
2. Beycik	143	135	278	27. Tutluca	105	148	253
3. Tekirova	79	65	144	28. Viranyaka	150	213	363
4. Ulupınar	213	143	356	Göçebe	19	18	37
Yekûn — Total	1 156	1 041	2 197	Yekûn — Total	3 575	5 369	8 944
Nahiye ve köyler Yekûnu — Total des communes et des villages	12 904	13 240	26 144	Cevizli nahiyesi (Commune de)			
Antalya merkez kazası Yekûnu Total da district central	26 526	24 575	51 101	1. Cevizli	403	500	903
2. Akseki Şehir — Ville ∞	1 374	2 077	3 451	2. Bademli	353	364	717
Merkez nahiyesi Commune centrale				3. Ceceler	88	196	284
1. akşahap	370	337	707	4. Çınardibi	71	64	135
2. Alaçesme	58	100	158	5. Değirmenlik	113	145	258
3. Alavada	144	201	345	6. Emerye	98	118	216
4. Aşağı ışıklar	95	132	227	7. Karakışla	108	176	284
5. Belenilvat	71	161	232	8. Kuyucak	375	484	859
6. Büyükilvat	137	300	437	9. Salihler	75	83	158
7. Bucakilvat	29	63	92	10. Susuzşahap	115	179	294
8. Cemerler	157	276	433	11. Süleymaniye	205	259	464
9. Cendeve	82	86	168	12. Yarpuz	259	478	737
10. Çimi	311	500	811	13. Zilan	405	281	686
11. Didere	62	136	198	Göçebe	83	103	186
12. Emirışıklar	95	144	239	Yekûn — Total	2 751	3 430	6 181
13. Geriş	150	268	418	Güzelsu nahiyesi (Commune de)			
14. Gödene	212	286	498	1. Güzelsu	248	396	644
15. Gönyat	170	208	378	2. Çaltıkçukur	114	136	250
16. Güney kışla	71	95	166	3. Çukurköy	119	135	254
17. Hocaköy	191	229	420	4. Fersin	188	243	426
18. Husamettin	59	96	155	5. Minval	138	166	299
19. Kepez beleni	84	126	210	6. Taşlıca	192	261	453
20. Kepez	208	304	512	Göçebe	70	45	115
21. Mahmutlu	147	237	384	Yekûn — Total	1 059	1 382	2 441
22. Minareli	75	134	209	İbradı nahiyesi (Commune de)			
23. Sadıklar	100	202	302	1. İbradı	595	806	1 401
24. Sarıhacılar	71	179	250	2. Başlar	118	107	225
				3. Ormana	463	791	1 254

[1] Belâdiye teşkilâtı olan yerler [∞] işaretile gösterilmişlerdir—Les localités ayant une organisation municipale sont indiquées par le signe [∞]

Antalya Vilâyeti — Province d'Antalya

3. Nahiyeler ve köyler itibarile nüfus miktarı [1]

Population par communes et villages

Mevkiler — Localités	Erkek Hommes	Kadın Femmes	Yekûn - Total	Mevkiler — Localités	Erkek Hommes	Kadın Femmes	Yekûn - Total
4. Unulla	257	377	634	23. Kızılcashehir	73	108	181
5. Üzümdere	103	99	202	24. Kuzyaka	25	31	56
Göçebe	239	179	418	25. Kürtler	143	131	274
Yekûn — Total	1 775	2 359	4 134	26. Mahmullar	294	350	644
Nahiye ve köyler yekûnu				27. Mahmut Seydi	720	894	1 614
<i>Total des communes et des villages</i>	9 160	12 540	21 700	28. Metdere	52	66	118
Akseki kazası yekûnu —				29. Oba	346	394	740
<i>Total du district</i>	10 534	14 617	25 151	30. Oba Alacami	69	96	165
3. Alanya				31. Okurcalar	91	103	194
Şehir — Ville	2 482	2 680	5 162	32. Öteköy	61	114	175
Merkez nahiyesi				33. Payallar	104	172	276
<i>Commune centrale</i>				34. Süleymanlar	175	183	358
1. Akdam	106	100	206	35. Talatiye	131	162	293
2. Alara	63	83	146	36. Tosmur	69	70	139
3. Araplar	145	183	328	37. Toslak	161	192	353
4. Avsallar	199	214	413	38. Türkteş	249	297	546
5. Bademağacı	240	292	532	39. Yaylah	12	14	26
6. Basırlı	71	80	151	Yekûn — Total	5 883	7 143	13 026
7. Bucak	47	69	116	Demirtaş nahiyesi			
8. Çikçilli	108	134	242	<i>(Commune de)</i>			
9. Çakallar	8	8	16	1. Şehler (N. M.)	346	522	868
10. Çıplaklı	138	163	301	2. Ali Efendi	231	266	497
11. Dere	476	605	1 081	3. Beldiül	86	87	173
12. Dermendere	128	136	264	4. Belen	172	205	377
13. Dim-alacami	110	174	284	5. Beyreli	123	133	256
14. Dimtaşbaşı	43	90	133	6. Domalan	72	87	159
15. Dimüzümtü	85	103	188	7. Fakırcalı	240	110	350
16. Hacı Mehmetli	211	243	454	8. Göngele	95	188	283
17. Karaboyunlar	175	180	355	9. Gözüküçüklü	52	76	128
18. Kababeledan	101	155	256	10. Hocalar	64	72	136
19. Karakocalı	76	89	165	11. İmamlı	95	92	187
20. Kargıcak	166	207	373	12. İsbathı	81	111	192
21. Kestel	320	330	650	13. İshaklı	94	114	208
22. Kıvransıl	92	128	220	14. Keşefli	82	106	188
				15. Kılı	863	360	1 223
				16. Kocaoğlanlı	40	59	99

[1] B-i-diye teşkilâtı olan yerler [∞] işaretile gösterilmişlerdir — Les localités ayant une organisation municipale sont indiquées par le signe [∞]

Antalya Vilâyeti — Province d'Antalya

3. Nahiye ve köyler itibarile nüfus miktarı [1]

Population par communes et villages

Mevkiler — Localités	Erkek Hommes	Kadın Femmes	Yekûn - Total	Mevkiler — Localités	Erkek Hommes	Kadın Femmes	Yekûn - Total
17. Sapıdere	290	365	655	85. Yivilhardım	151	191	342
18. Seki	35	98	73	Yekûn — Total	5 246	6 018	11 264
19. Turillar	63	62	125	Nahiye ve köyler Yekûnu			
20. Yuları	80	100	180	<i>Total des Communes et des villages</i>	13 833	16 264	30 097
Yekûn — Total	2 704	3 103	5 807	Alanya kazası Yekûnu —			
Gazipaşa Nahiyesi				<i>Total du district</i>	16 315	18 944	35 259
(Commune de)				4 Elmalı			
1. Pazarcı (N. M.)	416	474	890	Şehir — Ville	3 117	2 455	5 572
2. Bahçış	208	268	471	Merkez Nahiyesi			
3. Beyobası	95	113	208	(Commune de)			
4. Beyrebucak	129	146	275	1. Avlanbucak	126	119	245
5. Bilhos	141	131	242	2. Bayındır	168	203	376
6. Çile	110	108	218	3. Bayralar yazı	224	246	470
7. Çöğlük	181	195	376	4. Beyler	83	88	171
8. Çobanlar	95	102	197	5. Büyük söğle	149	197	346
9. Çöğüş	178	195	373	6. Çobansa	91	98	189
10. Direvli	242	247	489	7. Çuğun	139	169	308
11. Ekmel	108	130	238	8. Dere	132	141	273
12. Endişe Güney	107	127	234	9. Dire	90	87	177
13. Gevenes	105	230	335	10. Düden	124	128	252
14. G. vinde	227	266	493	11. Eğmir	150	140	290
15. Gökçebelen küçük	200	200	400	12. Eskihisar	240	276	516
16. Hayrados	152	153	305	13. Geçmen	87	92	179
17. İnal	68	91	159	14. Gillevgi	806	314	620
18. İnce Ağrı küçük	153	177	330	15. Gökpinar	82	82	164
19. İnce Ağrı	195	258	451	16. Güğü	138	132	265
20. Kâhyalar	225	245	470	17. Hacı yusuflar	132	156	288
21. Kaladıran	66	76	142	18. İlyığı	170	151	321
22. Karaçukur	51	50	101	19. İmircik	61	57	118
23. Karalar	139	154	293	20. Karaköy	108	132	240
24. Kıcık	121	150	271	21. Kortan	150	165	315
25. Kızılgüney	104	101	205	22. Kışla	121	184	255
26. Kurukarı	222	265	487	23. Kocapınar	95	97	192
27. Macar	125	153	278	24. Kuz	48	85	78
28. Murtlin	48	46	94	25. Küçük söğle	107	136	243
29. Mühiler	50	44	94	26. Macun	291	299	590
30. Pazarcı küçük	73	99	172	27. Mursal	53	61	114
31. Perakende küçükli	242	253	495	28. Mümrür	61	63	124
32. Seyfe	234	251	485	29. Müğren	458	482	940
33. Sıvaati	211	250	461				
34. Şevikgüney	104	86	190				

[1] Belediye teşkilâtı olan yerler [∞] işaretile gösterilmişlerdir—Les localités ayant une organisation municipale sont indiquées par le signe [∞]

Antalya Vilâyeti — Province d'Antalya

3. Nahiye ve köyler itibarile nüfus miktarı [1]

Population par communes et villages

Mevkiler — Localités	Erkek Hommes	Kadın Femmes	Yekûn — Total	Mevkiler — Localités	Erkek Hommes	Kadın Femmes	Yekûn — Total
30. Ovacık	149	177	326	4. Arif	197	202	399
31. Pir Hasanlar	64	64	128	5. Bağyaka	825	914	1 739
32. Salur	182	221	403	6. Çavdır	450	500	950
33. Semayük	300	310	610	7. Ernez	360	429	789
34. Tavıllar	160	192	352	8. Gökbük	40	39	79
35. Yakaçiftlik	90	87	177	9. Halaç	428	450	878
36. Yalnızdam	104	130	234	10. Hasköy	372	433	805
37. Yörenler	100	102	202	11. İncir Ağacı	212	238	450
38. Yuva	530	532	1 062	12. Yalnız	123	175	298
Yekûn — Total	5 853	6 300	12 153	13. Yazır	218	280	498
Bayat nahiyesi (Commune de)				Yekûn — Total	3 360	3 828	7 188
1. Bayat	284	275	559	Kumluca nahiyesi (Commune de)			
2. Abatlı	279	318	597	1. Sarıkavak (N. M.)	565	606	1 171
3. Akcaınış	316	307	623	2. Adrasan	239	298	537
4. Armutlu	156	145	301	3. Belen	177	201	378
5. Değirmenköy (İsteryavi)	139	151	290	4. Beşikçi	161	140	301
6. İslamlar	271	301	572	5. Çiyiçi	170	167	337
7. Karamık	78	77	155	6. Gerçen	362	362	724
8. Kaşçiftliği	466	526	992	7. Hacıveliler	360	390	750
9. Kızılcıca	101	102	203	8. Hızırkâhya	215	190	405
10. Sarılar	68	98	164	9. İydiryazır	185	197	382
11. Tekke	237	236	473	10. Kağaz	199	207	406
Yekûn — Total	2 393	2 536	4 929	11. Ör ekiz	194	225	419
Nahiye ve köyler yekûnu Total des communes et des villages	8 246	8 836	17 082	12. Sarıcasu	89	109	198
Elmalı kazası yekûnu — Total du district	11 363	11 291	22 654	13. Savrın	176	192	368
5. Finike				14. Yenice	274	307	581
Şehir — Ville	795	609	1 404	Yekûn — Total	3 366	3 591	6 957
Merkez nahiyesi Commune centrale				Kuzca nahiyesi (Commune de)			
1. Alacadağ	95	116	211	1. Gödene (N. M.)	221	248	469
2. Alasın	23	43	66	2. Dere	328	349	677
3. Ali Gani Kâhya	17	9	26	3. Gölcük	298	368	666
				4. Karacaagaç	56	70	126
				5. Karacaören	355	310	665
				6. Kuzca	557	596	1 153
				Yekûn — Total	1 815	1 941	3 756
				Nahiye ve köyler yekûnu Total des communes et des villages	8 541	9 360	17 901
				Finike kazası yekûnu — Total du district	9 336	9 969	19 305

[1] Belediye teşkilâtı olan yerler [∞] işaretiyle gösterilmişlerdir—Les localités ayant une organisation municipale sont indiquées par le signe [∞] .

Antalya Vilâyeti — Province d'Antalya

3. Nahiyeler ve köyler itibarile nüfus miktarı [1]

Population par communes et villages

Mevkiler — Localités	Erkek Hommes	Kadın Femmes	Yekûn—Total	Mevkiler — Localités	Erkek Hommes	Kadın Femmes	Yekûn—Total
6. Gündoğmuş				10. Sabırlar	64	62	126
				11. Sirge	78	123	201
				12. Yeniceköy	98	111	209
Şehir — Ville ☞	1 071	1 220	2 291	Yekûn — Total	1 094	1 412	2 506
Merkez Nahiyesi <i>Commune Centrale</i>				Köprülü Nahiyesi <i>(Commune de)</i>			
1. Güneycik	158	187	345	1. Cirenas (N. M.)	242	248	485
2. Kalecik	82	106	188	2. Balur	296	367	663
3. Karabul	56	73	129	3. Bedan	243	257	500
4. Karadere	265	291	556	4. Bellisir	148	151	299
5. Karaisa	58	90	148	5. Çaltı	81	113	194
6. Kozacağı	182	160	342	6. Çündüre	145	158	303
7. Penbelik	58	68	126	7. Eskibağ	128	132	255
8. Senir	164	224	388	8. Karaköy	100	121	221
9. Serinyaka	72	101	173	9. Narağacı	70	79	149
10. Siddirfe	136	161	297	10. Ortaköy	203	231	434
11. Sümbüle	68	71	139	11. Semet	188	214	402
12. Ümütlü	72	100	172	Yekûn — Total	1 839	2 066	3 905
Yekûn — Total	1 311	1 632	2 943	Nahiye ve köyler yekûnu <i>Total des communes et des villages</i>	4 244	5 110	9 354
Kızılağaç Nahiyesi <i>(Commune de)</i>				Gündoğmuş kazası yekûnu <i>Total du district</i>	5 315	6 330	11 645
1. Kızılağaç	282	422	654	7. Kaş			
2. Bayır	105	116	221	Şehir — Ville ☞	487	266	753
3. Bayırkozacağı	98	113	211	Merkez Nahiyesi <i>Commune centrale</i>			
4. Burçaklar	29	25	54	1. Afşar	100	110	210
5. Gözübüyük	91	105	196	2. Ağullu	84	102	186
6. Güney	50	44	94	3. Ahathı	93	114	207
7. Karamanlar	121	139	260	4. Aközü	856	933	1 789
8. Orhan	86	106	192	5. Bayındır	248	280	528
9. Ortakonuş	42	46	88				

[1] Belediye teşkilâtı olan yerler [☞] işaretile gösterilmişlerdir — Les localités ayant une organisation municipale sont indiquées par le signe [☞]

Antalya Vilâyeti — Province d'Antalya

3. Nahiyeler ve köyler itibariyle nüfus miktarı [1]

Population par communes et villages

Mevkiler — Localités	Erkek Hommes	Kadın Femmes	Yekûn — Total	Mevkiler — Localités	Erkek Hommes	Kadın Femmes	Yekûn — Total
6. Belenli	152	125	277	11. Muskar	249	297	546
7. Boğazcık	212	270	482	12. Tavazlar	182	176	308
8. Çerler	64	84	148	13. Tırmısın	21	40	61
9. Çukurbağ	307	364	671	Yekûn — Total	1 745	2 100	3 845
10. Dere	85	83	168	Kalkan nahiyesi			
11. Diğer Ahatlı	89	96	185	(Commune de)			
12. Dirgenler	125	123	248	1. Kalkan	158	201	359
13. Durhasan	39	53	92	2. Aklar	40	69	109
14. Gelemen	22	18	40	3. Arsa	354	381	735
15. Gendive	157	188	345	4. Bağlağaç	211	258	469
16. Göyre	209	247	456	5. Bezirgân	485	578	1 063
17. Karadağ	108	118	224	6. Çavdır	235	316	551
18. Kasaba	541	600	1 141	7. Çayköy	166	166	332
19. Kemer	178	172	350	8. Fırnaz	218	247	465
20. Kılınçlı	245	287	532	9. Hacıoğlan	97	117	214
21. Kızılağaç	92	92	184	10. İslamlar	445	435	880
22. Mevlütler	54	58	112	11. Kayadibi	192	231	423
23. Ortabağ	90	104	194	12. Kınık	255	279	534
24. Pınarbaşı	28	42	70	13. Kurubükü	98	111	209
25. Sarılar	75	58	133	14. Margaz	458	467	925
26. Seyret	173	172	345	15. Ovagelemiş	110	148	258
27. Yavlı	87	97	184	16. Palamut	293	288	581
28. Yeniköy	74	85	159	17. Sidek	292	343	635
29. Yozgat	142	162	304	Yekûn — Total	4 107	4 635	8 742
Yekûn — Total	4 727	5 237	9964	Nahiye ve Köyler Yekûnu	10 579	11 972	22 551
Kale nahiyesi (Temre)				Total des communes et des villages			
(Commune de)				Kaş kazası yekûnu	11 066	12 238	23 304
1. Eynihal (N. M.)	147	175	322	Total du district			
2. Beymelek	181	223	404	8. Korkuteli			
3. Çağman	116	129	245	Şehir — Ville	1 951	2 178	4 129
4. Demre	115	166	281	Merkez nahiyesi			
5. Gürses	50	63	113	Commune de centrale			
6. Kale	106	98	204	1. Akyar	246	257	503
7. Kapaklı	172	213	385	2. Avdan	392	432	824
8. Köşkerler	226	255	481				
9. Kum	150	184	334				
10. Matırlı	80	81	161				

[1] Belediye teşkilâtı olan yerler [∞] işaretile gösterilmişlerdir—Les localités ayant une organisation municipale sont indiquées par le signe. [∞]

Antalya Vilâyeti — Province d'Antalya

3. Nahiyeler ve köyler itibarile nüfus miktarı [1]

Population par communes et villages

Mevkiler — Localités	Erkek Hommes	Kadın Femmes	Yekûn - Total	Mevkiler — Localités	Erkek Hommes	Kadın Femmes	Yekûn - Total
8. Bayat	141	171	312	Kızılcadağ nahiyesi (Commune de)			
4. Bayat Hedemlisi	24	26	50	1. Mahmatlar (N. M.)	166	174	340
5. Beyiş	238	308	546	2. Çıvgalar	129	147	276
6. Büyükköy	618	651	1 264	3. Kayabaş	224	232	456
7. Datköy	68	74	142	4. Kızıllılar	108	123	231
8. Dereköy	270	268	538	5. Kozacı	220	233	453
9. İmecik	497	525	1 022	6. Köçerler	66	84	150
10. İmrahor	168	158	326	7. Küçükü	306	304	610
11. Karabayır	90	107	197	8. Mananay	178	154	332
12. Karadın	58	51	109	9. Nebiler	171	170	341
13. Karataş	119	124	243	10. Osman Kalfalar	235	261	496
14. Karaçalık	140	137	277	11. Piyadin	134	124	258
15. Karkın	261	312	573	Yekûn — Total	1 937	2 006	3 943
16. Kemeragzı	88	92	180	Nahiye ve köyler yekûnu Total des communes et des villages	12477	13 440	25 917
17. Kevzer	202	187	389	Korkutehi kazası yekûnu Total du district	14428	15 618	30 046
18. Köşeler	140	142	282	9. Manavgat			
19. Küçük	706	710	1 416	Şehir — Ville	616	546	1 162
20. Sımsandır	201	230	431	Merkez nahiyesi Commune centrale			
21. Sülekler	269	349	618	1. Ahmetler	124	178	302
22. Taşkesiği	386	461	847	2. Aksaz	61	67	128
23. Yazır	618	679	1 297	3. Avason	142	174	316
24. Yelme	347	364	711	4. Boztepe	71	84	155
Yekûn — Total	6 282	6 815	13 097	5. Bucak Şehler	181	143	274
Bozova nahiyesi (Commune de)				6. Çavuşköy	82	70	152
1. Zivint (N. M.)	493	569	1 062	7. Çeltikçi	118	133	251
2. Belenköy	328	330	658	8. Çenger	88	40	78
3. Çaykenarı	496	463	959	9. Demirciler	88	116	204
4. Çomaklı	778	911	1 689	10. Dolbezlar	96	118	214
5. Çukuroa	98	126	224	11. Esbiyeler	70	57	127
6. Karakuyu	210	138	348	12. Evrenler Yavşl	61	53	114
7. Karipçe	205	235	440	13. Evrenköy	66	66	132
8. Leylek	148	182	330	14. Gebece	298	329	627
9. Yaka	180	194	374				
10. Yalınlı gediği	54	50	104				
11. Yavuz	499	590	1 089				
12. Yelten	769	831	1 600				
Yekûn — Total	4 258	4 619	8 877				

[1] Belediye teşkilâtı olan yerler [∞] işaretile gösterilmişlerdir—Les localités ayant une organisation municipale sont indiquées par le signe [∞]

Antalya Vilâyeti — Province d'Antalya

3. Nahiyeler ve köyler itibarile nüfus miktarı [1]

Population par communes et villages

Mevkiler — Localités	Erkek Hommes	Kadın Femmes	Yekûn - Total	Mevkiler — Localités	Erkek Hommes	Kadın Femmes	Yekûn - Total
15. Hacıali	56	48	104	Beşkonak nahiyesi			
16. Hacı Obası	75	82	157	(Commune de)			
17. Haliteğalar	29	21	50	1. Bozyaka (N. M.)	288	319	587
18. Hatıplar	50	58	106	2. Balıbcak	209	200	409
19. Hummaz	52	62	114	3. Bolasan	257	255	512
20. Homa	121	145	266	4. Burmahan	65	99	164
21. Ilıca	205	207	412	5. Değirmenözü	189	206	395
22. Işıklar Manavgat	36	30	66	6. Düzağaç	319	367	686
23. Kadılar	37	52	89	7. Karabük	101	118	219
24. Kalemeler	91	97	188	8. Kız İcaaköy	831	489	770
25. Karacalar	181	141	272	9. Tazi	148	148	296
26. Karaböz	82	92	174	10. Zerk	227	245	472
27. Karakaya	88	61	99	Yekûn — Total	2 114	2 396	4 510
28. Karavca	167	200	367	Taşagül nahiyesi			
29. Kemer	25	21	46	(Commune de)			
30. Kirten	138	132	270	1. Taşagül	461	512	973
31. Kızılot	26	25	51	2. Beğdigin	94	101	195
32. Namraz	10	11	21	3. Bereket	87	105	192
33. Odaönü	68	75	143	4. Büklüce	60	59	119
34. Pazarcıoğlu	80	82	162	5. Çakış	298	305	603
35. Sorkun	101	115	216	6. Çardak	68	71	134
36. Salur	39	26	65	7. Çolaklı	151	151	302
37. Saraçlı	20	21	41	8. Gündoğdu	144	129	273
38. Sarılar	213	222	435	9. Hocalar	72	79	151
39. Seki	91	76	167	10. Karabucak	80	99	179
40. Selimiye	140	154	294	11. Kıpçak Sağreyn	285	284	569
41. Sevinç	38	59	97	12. Kısalar	65	62	127
42. Seydiler	95	101	196	13. Kızıldağ	155	182	337
43. Sırt	161	184	345	14. Niğit	220	127	347
44. Sülek	11	18	29	15. Perakende	12	5	17
45. Şişeler	93	102	195	16. Peri zeyve	129	127	256
46. Tilkiler	29	52	81	Yekûn — Total	2 376	2 398	4 774
47. Uzunlar	101	113	214	Nahiye ve köyler yekûnu			
48. Viransenir	84	100	184	Total des communes et des vil-	8 748	9 500	18 248
49. Yalçıdıbi	62	72	134	lages			
Göçebe — Nomades	17	28	40	Manavgat kazası yekûnu	9 364	10 046	19 410
Yekûn — Total	4 258	4 706	8 964	Total du district			

[1] Belediye teşkilâtı olan yerler [☞] işaretiyle gösterilmişlerdir — Les localités ayant une organisation municipale sont indiquées par le signe [☞]

Antalya Vilâyeti — Province d'Antalya

3. Nahiyeler ve köyler itibarile nüfus miktarı [¹]

Population par communes et villages

Mevkiler — Localités	Erkek Hommes	Kadın Femmes	Yekûn - Total	Mevkiler — Localités	Erkek Hommes	Kadın Femmes	Yekûn - Total
10. Serik				34. Kürüş	167	130	297
Şehir — Ville ∞	499	523	1 022	35. Pınarcık	128	119	247
Merkez nahiyesi <i>Commune centrale</i>				36. Sarıobalı	220	231	451
1. Ahmediyе	159	159	318	37. Şatırlı	128	186	264
2. Akbaş	249	268	517	38. Üründü	230	213	443
3. Alacami	179	185	364	39. Yanköy	195	168	363
4. Aşağı Çatma Taşlık	21	27	48	40. Zaimlar	78	98	176
5. Aşağı Taife	370	373	743	41. Zırlankaya	97	96	193
6. Ayanuz	159	151	310	Yekûn — Total			5 505
7. Belek	127	105	232	Gebiz Nahiyesi <i>(Commune de)</i>			
8. Belk-z Himmeti	114	136	250	1. Macar - Gebiz (N. M.)	325	365	690
9. Berendi	68	68	136	2. Abdurrahmanlar	193	194	387
10. Boztepe	245	206	454	3. Akçapınar	189	220	409
11. Bucak	154	163	317	4. Aşağıoba	308	332	640
12. Buğazak	81	75	156	5. Çatalar	133	146	279
13. Burmancı	207	229	436	6. Demirciler	120	116	236
14. Büğüş	184	170	354	7. Dorumlar	140	166	306
15. Cumalı	199	243	442	8. Etiler	94	105	199
16. Çakallık	106	93	199	9. Hacı Osmanlar	98	111	209
17. Çanakçı	99	107	206	10. Hasdümen	156	166	322
18. Çandır	260	264	524	11. Hasgebe	91	101	192
19. Deniztepesi	103	103	206	12. Haskızılören	420	398	813
20. Dikman	81	78	154	13. Kırbaş	70	49	119
21. Eminceler	49	53	102	14. Kozan	191	181	372
22. Gökcepinar	63	58	121	15. Nebiler	140	148	288
23. Kadriye	91	78	169	16. Tekke	129	128	257
24. Kaldırcılar	51	35	86	17. Tunuşlu	74	82	156
25. Kara Buynuz	101	99	200	18. Yukarı çatma	55	60	115
26. Karadayı	129	133	262	19. Yumaklar	220	246	466
27. Karataş Kumbarlar	144	168	312	Yekûn — Total			3 146
28. Karancalı	92	112	204	Nahiye ve köyler yekûnu			
29. Kayaburnu	63	69	132	<i>Total des communes et des villages.</i>			
30. Kızıllar	59	71	130	Serik kazası Yekûnu			9 150
31. Köleler	82	76	158	<i>Total du district</i>			
32. Kumköy	110	103	213	8 651			3 309
33. Kuşlar	63	62	125	8 818			17 469
				9 150			9 341
				18 491			

[¹] Belediye teşkilâtı olan yerler [∞] işaretile gösterilmişlerdir—Les localités ayant une organisation municipale sont indiquées par le signe [∞]

Aydın Vilâyeti — Province d'Aydin

I. İdarî taksimat itibariyle nüfus miktarı Population d'après les divisions administratives

1. Kazalar, şehir, nahiye ve köyler itibariyle nüfus miktarı, yüzey ölçü, nüfus kesafeti, cinsiyet nisbetleri
Population par districts, villes, communes et villages, étendue territoriale, densité de la population, proportion par sexe

Kazalar Districts	Şehirde — Villes			Nahiye ve köylerde Communes et villages			Yekûn — Total			Yüzey ölçü Superficie	Nüfus kesafeti Densité
	Erkek Hommes	Kadın Femmes	Yekûn Total	Erkek Hommes	Kadın Femmes	Yekûn Total	Erkek Hommes	Kadın Femmes	Yekûn Total		
Merkez kazası District central	9 551	8 181	17 732	39 046	43 041	82 087	48 597	51 222	99 819	1 755	57
Nisbet-Proportion %	53.9	46.1	100.0	47.6	52.4	100.0	48.7	51.3	100.0	—	—
Bozdoğan	1 705	2 084	3 789	12 859	15 022	27 881	14 564	17 106	31 670	1 350	28
Nisbet-Proportion %	45.0	55.0	100.0	46.1	53.9	100.0	46.0	54.0	100.0	—	—
Çine	1 690	1 817	3 507	14 885	17 345	32 230	18 575	19 162	35 737	1 410	25
Nisbet-Proportion %	48.2	51.8	100.0	46.2	53.8	100.0	46.4	53.6	100.0	—	—
Karacasu	1 888	2 282	4 170	4 578	5 620	9 668	6 466	7 372	13 838	470	29
Nisbet-Proportion %	45.3	54.7	100.0	47.4	52.6	100.0	46.7	53.3	100.0	—	—
Nazilli	8 412	8 066	16 478	24 794	27 448	52 242	38 206	35 514	68 720	1 860	51
Nisbet-Proportion %	51.0	49.0	100.0	47.5	52.5	100.0	48.3	51.7	100.0	—	—
Söke	5 803	5 669	11 472	10 305	10 223	20 528	16 108	15 892	32 000	1 235	26
Nisbet Proportion %	50.6	49.4	100.0	50.2	49.8	100.0	50.8	49.7	100.0	—	—
Yekûn — Total	29 049	28 099	57 142	106 467	118 169	224 636	135 516	146 268	281 784	7 580	37
Nisbet-Proportion %	50.8	49.2	100.0	47.8	52.2	100.0	48.1	51.9	100.0	—	—

Aydın Vilâyeti — Province d'Aydın

2 — Kaza ve Nahiyeler itibarile nüfus miktarı ve köy adedi
Population par districts et communes, nombre de villages

Nahiyeler Communes	Erkek—Hommes	Kadın—Femmes	Yekûn—Total	Köy adedi Nombre de villages	Köy başına vassatı nüfus Population moy- enne par village	Nahiyeler Communes	Erkek—Hommes	Kadın—Femmes	Yekûn—Total	Köy adedi Nombre de villages	Köy başına vassatı nüfus Population moy- enne par village
1 — Aydın Merkez Kazası District central d'Aydın						5 — Nazilli					
Şehir—Ville	9 551	8 181	17 732	—	—	Şehir—Ville	8 412	8 066	16 478	—	—
Merkez Nahiyesi Commune centrale	7 446	8 269	15 715	87	425	Merkez nahiyesi Commune centrale	9 738	10 781	20 519	51	402
Germencik	9 870	9 972	19 842	28	691	Horsözü	9 210	10 180	19 390	26	744
İncirliova	6 843	6 998	13 841	23	580	Klavuzlar	9 119	9 525	18 644	7	949
Karahayat	8 382	8 800	17 182	14	509	Sultanhisar	2 727	3 012	5 739	8	717
Koçarlı	6 987	7 715	14 702	37	396	Yekûn—Total	33 206	35 514	68 720	92	568
Köşk	5 618	6 289	11 907	26	458						
Yekûn—Total	48 597	51 222	99 819	165	497						
2 — Bozdoğan						6 — Söke					
Şehir—Ville	1 705	2 084	3 789	—	—	Şehir—Ville	5 803	5 669	11 472	—	—
Merkez nahiyesi Commune centrale	8 543	10 209	18 752	40	469	Merkez nahiyesi Commune centrale	2 296	2 255	4 551	11	414
Yenişehir	4 316	4 813	9 129	12	761	Apkoy	2 709	2 555	5 264	7	752
Yekûn—Total	14 564	17 106	31 670	52	536	Bağarası	3 661	3 892	7 553	18	420
3 — Çine						Doğanbey					
Şehir—Ville	1 690	1 817	3 507	—	—	Doğanbey	1 639	1 521	3 160	4	790
Merkez nahiyesi Commune centrale	7 065	8 098	15 163	47	323	Yekûn—Total	16 108	15 892	32 000	40	513
Akçaya	3 023	3 627	6 650	16	416						
Karpuzlu	4 797	5 620	10 417	27	386						
Yekûn—Total	16 575	19 162	35 737	90	358						
4 — Karacasu						İcmal — Récapitulation					
Şehir—Ville	1 888	2 282	4 170	—	—	Şehir ve kasabalar Villes et bourgades	29 049	28 099	57 148	—	—
Merkez nahiyesi Commune centrale	4 578	5 090	9 668	20	483	Nahiyeler ve köyler Communes et villages	104 487	118 169	222 656	459	489
Yekûn—Total	6 466	7 372	13 838	20	483	Umumi yekûn Total général	135 516	146 268	281 784	459	489

Aydın Vilâyeti — Province d'Aydin

3. Nabiyeler ve köyler itibarile nüfus miktarı [1]

Population par communes et villages

Mevkiler — Localités	Erkek Hommes	Kadın Femmes	Yekûn — Total	Mevkiler — Localités	Erkek Hommes	Kadın Femmes	Yekûn — Total
1. Aydın Merkez Kazası <i>District central</i>				37. Tepelik	492	488	980
				38. Terziler	170	187	357
				34. Umurlu	1414	1646	3060
				35. Yeniköy	79	76	155
Şehir — Ville ☞	9 551	8 181	17 732	36. Yukarı kayalık	165	198	363
				37. Zeytin	52	58	105
Merkez nahiyesi <i>Commune centrale</i>				Yekûn — Total	7 446	8 269	15 715
				Germencik Nahiyesi <i>(Commune de)</i>			
1. Arap	67	72	139	1. Germencik ☞	1 698	1 745	3 438
2. Arapkuyusu	239	298	537	2. Abdurrahmanlar	108	116	224
3. Araplı	87	54	91	3. Balatecik	283	809	592
4. Anbarcık	40	40	80	4. Bozköy (Akıncı)	207	221	428
5. Aşâgıkayacık	253	801	554	5. Çam	296	347	643
6. Baklama (Kenker)	155	171	326	6. Dağ karağaç	79	86	165
7. Balık	72	91	163	7. Dampınar	180	165	295
8. Balta	538	603	1 141	8. Dağ yeniköy	282	308	585
9. Çayyüzü	79	76	155	9. Dere (Yeşildere köy)	258	270	523
10. Çeştepe	880	970	750	10. Elengüllü	106	104	210
11. Dağemiri	122	164	286	11. Gümüş	104	93	197
12. Danişment	54	41	95	12. Habipler	68	83	151
13. Domalan	80	91	171	13. Hıdırbeyli	684	681	1 315
14. Emirdoğan	89	108	197	14. Karağaç	298	326	619
15. Gireniz	197	190	387	15. Kızılcgedik	47	84	81
16. Gölcük	115	122	237	16. Kızılcapınar	234	235	469
17. Göhisar	278	803	581	17. Morah	294	281	575
18. Horos	36	32	68	18. Mursallı	703	798	1 501
19. İmam	188	248	436	19. Naipli	804	832	636
20. İmam tahtacı	164	158	322	20. Neşetiye	254	280	534
21. Işıklı	426	461	887	21. Ortaklar	988	989	1 927
22. Kadı	237	283	520	22. Ömerbeyli	555	665	1 220
23. Kalfa	58	62	115	23. Reis	280	288	513
24. Kara	92	98	190	24. Tekin	183	181	364
25. Kocagfir	188	215	403	25. Turanlar	417	457	874
26. Musluca	197	221	418	26. Uzunkum	113	106	219
27. Ovaemiri	221	226	447	27. Üzümlü	873	896	769
28. Serçe	107	117	224	28. Yeniköy	139	186	275
29. Sıralılar	91	108	199	Yekûn — Total	9 370	9 972	19 342
30. Şevketiye	125	125	250				
31. Pınardere	154	172	326				

[1] Belediye teşkilâtı olan yerler ☞ işaretile gösterilmişlerdir — Les localités ayant une organisation municipale sont indiquées par le signe ☞

Aydın Vilâyeti — Province d'Aydın

3. Nahiyeler ve köyler itibarile nüfus miktarı [1]

Population par communes et villages

Mevkiler — Localités	Erkek Hommes	Kadın Femmes	Yekûn — Total	Mevkiler — Localités	Erkek Hommes	Kadın Femmes	Yekûn — Total
İncirliova nahiyesi (Commune de)				13. Yağcılar	85	94	179
1. İncirliova	1 398	1 471	2 864	14. Yeniköy	193	262	455
2. Acarlar	691	741	1 432	Yekûn — Total			3 332 3 800 7 132
3. Ahır	847	391	738	Koçarlı nahiyesi (Commune de)			
4. Akçeşme	152	168	320	1. Koçarlı	887	991	1 878
5. Akmescit	250	278	528	2. Akpınar	4	7	11
6. Arzular	67	64	131	3. Bırol	74	85	159
7. Çarıklar	85	108	193	4. Bıyıklı	528	565	1 093
8. Dereağzı	68	71	139	5. Boydere	100	121	221
9. Eğrek	102	107	209	6. Büyükdere	180	140	270
10. Erbeyli	387	458	845	7. Cincin	356	399	755
11. Gerenkkova	125	138	263	8. Çakırbeyli	208	221	429
12. Hacıali obası	258	264	522	9. Çakmar	236	241	477
13. Hamitler	70	63	133	10. Çallıkebir	109	126	235
14. İkizdere	99	104	203	11. Çallısağır	244	276	520
15. İsa fakihler	87	88	175	12. Çulhalar	295	401	696
16. Karabağ	308	359	662	13. Dedekipti	408	447	855
17. Karagözler	123	129	252	14. Evsekler	108	131	239
18. Kızılca	320	375	695	15. Gözkaya	115	130	245
19. Küçük körtler	164	206	370	16. Güdüşlü	296	312	608
20. Meşeli	81	92	173	17. Hacı hamzalar	55	51	106
21. Osmanbükü	308	356	664	18. Halilbeyli	199	255	454
22. Sandıklı	174	174	348	19. Haydarlı	197	211	408
23. Sınırtöke	689	791	1 480	20. İlhanlı	17	28	45
Yekûn — Total	6 343	6 996	13 339	21. Karacavıran	161	157	318
Karahayt nahiyesi (Commune de)				22. Karadut	71	84	155
1. Karahayt	301	348	649	23. Kasaplar	156	149	305
2. Aflanlı	361	394	755	24. Kızılkaya	205	238	443
3. Armutlu	157	192	349	25. Kuşlarbeleni	128	145	273
4. Dalama (Yertuç)	614	714	1 328	26. Madrandere	107	135	242
5. Dere	126	114	240	27. Satılar	190	237	427
6. Gödrenli	199	219	418	28. Sobuca	196	197	393
7. Kasar	359	415	774	29. Şahinciler	82	97	179
8. Kırıklar	221	233	454	30. Şenköy	49	57	106
9. Kozalaklı	188	205	393	31. Takeli	190	188	376
10. Kuloğulları	155	178	333	32. Taşköy	38	38	76
11. Mesutlu	150	179	329	33. Timinciler	104	136	240
12. Şahinalı	223	253	476	34. Tığlılar	52	58	110

[1] Belediye teşkilâtı olan yerler [⊖] işaretle gösterilmiştir — Les localités ayant une organisation municipale sont indiquées par le signe [⊖]

Aydın Vilâyeti — Province d' Aydın

3. Nahiyeler ve köyler itibarile nüfus miktarı [1]

Population par communes et villages

Mevkiler — Localités	Erkek Hommes	Kadın Femmes	Yekûn — Total	Mevkiler — Localités	Erkek Hommes	Kadın Femmes	Yekûn — Total
35. Yağhanlı	106	100	206	2. Bozdoğan +			
36. Yeni köy	403	420	823	Şehir — Ville ∞	1 705	2 084	3 789
37. Zetin köy	133	143	276				
Yekûn — Total	6 937	7 715	14 652	Merkez nahiyesi <i>Commune centrale</i>			
Köşk Nahiyesi <i>(Commune de)</i>				1. Akseki	165	201	366
1. Köşk	605	673	1278	2. Alamut	221	277	498
2. Ahatlar	122	131	253	3. Alioğullar	77	82	159
3. Akcaköy	415	470	885	4. Altuntaş	202	245	447
4. Bakla	165	152	317	5. Amasya	216	271	487
5. Başçayır	456	535	991	6. Arpa	297	334	631
6. Bey	149	197	346	7. Asma	229	274	503
7. Cumayanı	140	130	270	8. Beğerli	195	221	416
8. Cumaderesi	66	88	154	9. Biresse	320	338	658
9. Çiftlik	446	506	952	10. Çakaldere	213	227	440
10. Davilya	300	337	637	11. Deliler	144	165	309
11. Eğrikavak	315	411	726	12. Dirzburz	204	223	427
12. Gökkişiş	237	276	513	13. Eymir	317	372	689
13. İli ta	338	344	682	14. Gönzile	297	331	628
14. İlyasdere	135	140	275	15. Güney	105	141	246
15. Karatepe	177	195	372	16. Haydere	416	504	920
16. Ketenyeri	77	74	151	17. İnebolu	604	726	1 330
17. Kıran	139	157	296	18. Kakkalan	134	167	301
18. Kızılca	152	188	340	19. Kamışlar	255	338	593
19. Koçak	144	139	283	20. Karaahmetler	82	93	175
20. Kuyucular	158	203	361	21. Kavaklı	232	294	526
21. Kosan	146	150	296	22. Kemer	132	177	309
22. Manister	62	61	123	23. Koyunlar	112	110	222
23. Mentşeler	58	52	110	24. Koyuncular	269	325	594
24. Meze	130	124	254	25. Kazandere	184	212	396
25. Uzundere	164	176	340	26. Kızıltepe	176	213	389
26. Yavuz	322	380	702	27. Kızılca	165	199	364
Yekûn — Total	5 618	6 289	11 907	28. Körtek	308	365	673
Nahiye ve köyler yekûnu	39 046	43 041	82 087	29. Köte	208	282	490
<i>Total des communes et des villages</i>				30. Kılavuzlar	188	207	395
				31. Manamak	145	181	326
				32. Osmaniye	59	57	116
Merkez kazası yekûnu —	48 597	51 222	99 819	33. Örencik	207	231	438
<i>Total du district</i>				34. Siroz	271	302	573

Belediye teşkilâtı olan yerler [∞] işaretile gösterilmişlerdir — Les localités ayant une organisation municipale sont indiquées par le signe [∞]

Aydın Vilâyeti — Province d'Aydın

3. Nahiyeler ve köyler itibarile nüfus miktarı [1]

Population par communes et villages

Mevkiler — Localités	X		Yekûn — Total	Mevkiler — Localités			Yekûn — Total
	Erkek Hommes	Kadın Femmes			Erkek Hommes	Kadın Femmes	
35. Tu ağaç	170	225	395	5. Bucak	75	74	149
36. Yaka	226	279	505	6. Cumah	142	147	289
37. Yaygın	872	481	853	7. Çaltı	271	285	556
38. Yellice	51	66	117	8. Çatak	48	60	108
39. Yeniköy	58	69	125	9. Çiftlik	61	63	124
40. Ziyaretli	819	404	723	10. Cöçürlük	194	251	445
Yekûn — Total	8 543	10 209	18 752	11. Damarası	127	140	267
Yenipazar rahiyesi (Commune de)				12. Dorunlar	153	171	324
1. Yenipazar	1 768	1 895	3 663	13. Dulluoluk	99	115	214
2. Alban	124	153	277	14. Elderesi	151	152	303
3. Çavdar	210	214	424	15. Eskiçine	255	266	521
4. Çuhacı	178	187	365	16. Evçiler	232	311	543
5. Deriköy	232	269	501	17. Geneviz	134	174	308
6. Dircek	319	356	675	18. Gökyaka	250	267	517
7. Donduran	474	554	1 028	19. Hacı kabasakallar	126	122	248
8. Eğriçere	90	131	221	20. Hacı Lepbeleni	56	78	134
9. Hamzabak	419	489	908	21. Halaçlar	196	229	425
10. Karaca Viran	162	193	355	22. İbrahimkavağı	128	156	284
11. Karaçatal	163	197	360	23. Kibraman	241	297	538
12. İaşaköy	177	185	362	24. Karahayt	63	67	130
Yekûn — Total	4 316	4 813	9 129	25. Karakollar	507	516	1 023
Nahiye ve köyler yekûnu — Total des communes et des villages	12 859	15 022	27 881	26. Kavşut	189	216	405
Bozdoğan kazası yekûnu — Total du district	14 564	17 106	31 670	27. Kızılköyü	79	99	178
3. Çine				28. Kızıkkışık	150	172	322
Şehir — Ville	1 690	1 817	3 507	29. Kırksakallar	108	114	222
Merkez nahiyesi (Commune de)				30. Kızılgüney	163	207	375
1. Araphisar	220	252	472	31. Kızıltepe	303	377	683
2. Belirler	97	108	205	32. Kocasarıplar	72	118	190
3. Bereket	135	163	298	33. Kuruköy	208	247	455
4. Böcek	31	30	61	34. Küçüderesi	807	852	659
				35. Mutallar	255	277	532
				36. Nazırpa	94	102	196
				37. Orhaniye	79	74	153
				38. Ovacık	79	99	178
				39. Oynak	85	120	205
				40. Saraçlar	171	219	390
				41. Sarınc	58	67	123
				42. Savrandere	164	182	346
				43. Taşoluk	35	49	84
				44. Tatarmemişler	78	85	163

[1] Belediye teşkilatı olan yerler [☐] işaretile gösterilmişlerdir — Les localités ayant une organisation municipale sont indiquées par le signe [☐]

Aydın Vilâyeti — Province d'Aydin

3. Nahiyeler ve köyler itibariyle nüfus miktarı [1]

Population par communes et villages

Mevkiler — Localités	Erkek Hommes	Kadın Femmes	Yekûn — Total	Mevkiler — Localités	Erkek Hommes	Kadın Femmes	Yekûn — Total
45. Yağcılar	96	116	212	12. Ektirli	186	236	422
46. Yeniköy	227	226	453	13. Gafarlar	85	117	202
47. Yörükler	67	86	153	14. Göleçik	841	892	733
Yekûn — Total	7 065	8 098	15 163	15. Hatıpkışla	811	348	654
Akçaova nahiyesi (Commune de)				16. Karaağaç	55	51	106
1. Akcaova	548	618	1 159	17. Kızılcaözlük	180	188	368
2. Altınabat	116	182	248	18. Koçuk	225	257	482
3. Ancin	118	188	251	19. Kullar	47	47	94
4. Bölümtli	208	246	454	20. Mersin beleni	162	194	356
5. Camuzağalı	213	254	467	21. Meriçler	78	78	151
6. Çömlekçi	122	182	254	22. Ömerler	198	224	422
7. Dalip	50	66	116	23. Sapalana	58	70	126
8. Dereli	92	125	217	24. Tekeler	561	691	1 252
9. Kabalar	217	260	477	25. Umcular	114	113	227
10. Kabataş	299	378	672	26. Yağcıdere	36	45	81
11. Kadılar	189	154	293	27. Yahşılar	122	148	270
12. Kağı	182	168	300	Yekûn — Total	4 797	5 620	1 0417
13. Sarıköy	145	211	356	Nahiye ve köyler yekûnu			
14. Seferler	162	171	333	<i>Total des communes et des villages</i>	14 885	17 345	32 230
15. Soğukoluk	257	319	576	Çine kazası yekûnu — Total du district	16 575	19 162	35 737
16. Umurköy	212	265	477	4. Karacasu			
Yekûn — Total	3 023	3 627	6 650	Şehir — Ville [∞]	1 888	2 282	4 170
Karpuzlu nahiyesi (Commune de)				Merkez nahiyesi <i>Commune centrale</i>			
1. Demirci dere (N. M.)	389	442	831	1. Alemler	161	160	321
2. Abak	264	323	587	2. Bayasın	291	353	644
3. Akçaabat	152	168	320	3. Cırcıran	83	95	178
4. Akmeçit	65	86	151	4. Çamköy	168	204	372
5. Alihan	848	406	749	5. Çiftlik	550	496	1 046
6. Arapkırı	104	119	223	6. Damdere	216	253	469
7. Cumalar	203	241	444	7. Dereler	111	84	195
8. Çalh	103	120	223	8. Dikmen	164	186	350
9. Çeşme	160	217	377	9. Eymir	452	508	955
10. Çobanlı	228	270	498	10. Geyre	269	335	604
11. Dere	84	84	68				

[1] Belediye teşkilatı olan yerler [∞] işaretile gösterilmişlerdir — Les localités ayant une organisation municipale sont indiquées par le signe [∞]

Aydın Vilâyeti — Province d'Aydın

3. Nahiye ve köyler itibarile nüfus miktarı [1]

Population par communes et villages

Mevkiler — Localités	Erkek Hommes	Kadın Femmes	Yekûn — Total	Mevkiler — Localités	Erkek Hommes	Kadın Femmes	Yekûn — Total
11. Hacıhıdırlar	83	87	170	21. Hamdiye	100	55	155
12. Işıklar	211	267	478	22. Hamzalı	373	399	772
13. Karacören	294	381	675	23. Hasköy	344	338	682
14. Karapınar	221	228	449	24. Haydarlı	119	156	275
15. Kepre	61	70	131	25. Hırcak	170	202	372
16. Ören	68	82	150	26. İsabeyli	665	718	1 383
17. Palamutçuk	191	223	414	27. Işıklar	219	270	489
18. Seki	281	265	496	28. Karabavlı	138	167	300
19. Yazır	92	108	200	29. Kavacak	72	98	170
20. Yenice	661	710	1 371	30. Kestel	122	111	233
Yekûn — Total	4 578	5 090	9 668	31. Ketendere	125	142	267
Karacasu kazası yekûnu				32. Ketanova	254	266	520
<i>Total du district</i>	6 466	7 372	13 838	33. Kırçaklı	55	56	111
5. Nazilli				34. Kızıldere	23	40	63
Şehir — Ville	8 412	8 066	16 478	35. Kocakesik	153	178	331
Merkez nahiyesi				36. Kozdere	208	264	472
<i>Commune centrale</i>				37. Mastavra	287	330	617
1. Akcu	143	182	325	38. Mescitli	150	146	296
2. Arpaz	399	488	832	39. Örencik	134	152	286
3. Arslanlı	446	488	932	40. Pirlebey	657	633	1 290
4. Aşağı Örencik	154	158	312	41. Rahmanlar	71	76	147
5. Bağcıllı	166	212	378	42. Sayılar	93	109	202
6. Bayındır	87	109	196	43. Samayilli	127	165	292
7. Bekirler	164	184	348	44. Sevinikli	250	266	516
8. Bereketli	161	207	368	45. Sinekçiler	298	336	634
9. Dalıca	292	316	608	46. Sinekler	133	152	285
10. Demireçiler	208	278	486	47. Simşelli	86	88	174
11. Dereağzı	121	112	233	48. Toygar	156	189	345
12. Derebaşı	303	342	645	49. Uzgur	73	83	156
13. Dereköy	137	156	293	50. Yahokuyu	115	119	234
14. Dualar	141	168	304	51. Yazırlı	353	356	709
15. Durasilı	91	113	204	Yekûn — Total	9 738	10 781	20 519
16. Eycelli	161	182	343	Horsunlu nahiyesi			
17. Gedik	57	57	114	<i>(Commune de)</i>			
18. Gedikalı	65	77	142	1. Horsunlu	615	648	1 263
19. Gireniz	131	148	279	2. Aşağı Avra	335	422	757
20. Güzelköy	193	206	399	3. Azizabat	241	284	525

[1] Belediye teşkilatı olan yerler [e] işaretiyle gösterilmişlerdir — Les localités ayant une organisation municipale sont indiquées par le signe [e]

Aydın Vilâyeti — Province d'Aydin

3. Nahiyeler ve köyler itibarile nüfus miktarı [1]

Population par communes et villages

Mevkiler — Localités	Erkek Hommes	Kadın Femmes	Yekûn — Total	Mevkiler — Localités	Erkek Hommes	Kadın Femmes	Yekûn — Total
4. Bilara	347	382	729	Sultanhisar nahiyesi			
5. Bucak	168	177	345	(Commune de)			
6. Burhaniye	907	1 062	1 969	1. Sultanhisar	1 027	1 128	2 155 ✓
7. Çatak	121	184	255	2. Eskihisar	171	189	360
8. Çobanisa	319	427	746	3. Güvendik	65	84	129
9. Eğridere	362	482	794	4. Kabaca	215	269	484
10. Feslek	406	239	645	5. Kavaklı	242	283	525
11. Fethiye	186	145	281	6. Malgoç emir	240	300	540
12. Gelenbe	97	103	200	7. Mağoç mustafa	230	245	475
18. Gencelli	320	395	715	8. Salavatlı	537	534	1 071 ✓
14. Gencellidere	139	157	296	Yekûn — Total	2 727	3 012	5 739
15. Geneviş	19	19	38	Nahiye ve köyler yekûnu	24 794	27 448	52 242
16. Gireniz	560	622	1 182	Total des communes et des villages			
17. Kayran	552	672	1 224	Nazilli kazası yekûnu —	33 206	35 514	68 720
18. Kızıldere	98	86	184	Total du district			
19. Kuyucak	1 506	1 574	3 080	6 — Söke			
20. Muratdağı	154	168	322	Şehir — Ville	5 803	5 669	11 472 ✓
21. Ortakçı	448	506	954	Merkez nahiyesi			
22. Sarıcaova	251	276	527	Commune centrale			
28. Savcılı	192	284	426	1. Argavlı	119	106	225
24. Yamalak	391	424	815	2. Avşar	57	72	129
25. Yöre	175	196	371	3. Azap	202	178	375
26. Yukarı Avra	222	294	516	4. Çalıköy	87	93	180
Mıntaka Harici	129	52	181	5. Gümnüş	161	181	292
Yekûn — Total	9 210	10 130	19 340	6. Karaca Hayıt	276	249	525
Kılavuzlar nahiyesi				7. Kemar	285	301	586
(Commune de)				8. Kızılışık	20	20	40
1. Kılavuzlar	80	95	175	9. Özbaşı	183	184	367
2. Atca	2 055	2 275	4 330	10. Özbeyyeni	287	298	585
3. Çobanlar	117	122	239	11. Savuça	297	281	578
4. Demirhan	179	245	424	Göçebe	322	347	669
5. İncealan	172	188	360	Yekûn — Total	2 296	2 255	4 551
6. Uzunlar	161	189	350	Akköy Nahiyesi			
7. Yağdere	355	411	766	(Commune de)			
Yekûn — Total	3 119	3 525	6 644	1. Akköy	383	352	735 ✓
				2. Balat	320	328	648 ✓

[1] Belediye teşkilâtı olan yerler [∞] işaretiyle gösterilmişlerdir—Les localités ayant une organisation municipale sont indiquées par le signe [∞]

Aydın Vilâyeti — Province d'Aydn

3. Nahiyele ve köyle itibarile nüfus miktari [1]

Population par communes et villages

Mevkiler — Localités	Erkek Hommes	Kadın Femmes	Yekûn — Total	Mevkiler — Localités	Erkek Hommes	Kadın Femmes	Yekûn — Total
3. Batı	172	149	321	16. Nalbatlar	193	187	380
4. Sarıkömer	518	507	1 025	17. Sayrakçı	144	157	301
5. Serçin	335	316	651	18. Sofular	55	51	106
6. Yenihisar	710	643	1 353				
7. Yeniköy	271	260	531	Yekûn — Total	3 661	3 892	7 553
Yekûn — Total	2 709	2 555	5 264				
Bağarası nahiyesi (Commune de)				Doğanbey nahiyesi (Commune de)	448	407	855
1. Bağarası	969	992	1 961	1. Doğanbey	520	473	993
2. Arslanyaylası	113	130	243	2. Akburgazı	595	569	1 164
3. Astepe	185	180	365	3. Gülübahçe			
4. Avcılar	92	116	208	4. Tuzburgazı	76	72	148
5. Bayırdamaı	107	108	215	Yekûn — Total	1 639	1 521	3 160
6. Burunköy	328	347	675				
7. Çalışı	174	181	355	Nahiye ve köyle Yekûnu	10 305	10 223	20 528
8. Çavdar	178	220	398	<i>Total des communes et des villages</i>			
9. İslamyeni	127	155	282				
10. Kalcık	154	161	315	Söke kazası Yekûnu —	16 108	15 892	32 000
11. Karaatlı	147	142	289	<i>Total du district</i>			
12. Karakaya	188	188	376				
13. Kaykılı	171	206	377				
14. Klair	217	230	447				
15. Kızılkarlar	119	141	260				

[1] Belediye teşkilâtı olan yerler [∞] işaretile gösterilmişlerdir — Les localités ayant une organisation municipale sont indiquées par le signe [∞]

Balıkesir Vilâyeti — Province deBalıkesir

İdari taksimat itibariyle nüfus miktarı

Population d'après les divisions administratives

1. Kazalar, şehir, nahiye ve köyler itibarile nüfus miktarı, yüzey ölçü, nüfus kesafeti, cinsiyet nisbetleri
Population par districts, villes, communes et villages, étendue territoriale, densité de la population,
proportion par sexe

Kazalar Districts	Şehirde — Villes			Nahiye ve köylerde Communes et villages			Yekûn — Total			Yüzey ölçü K ² Superficie	Nüfus kesafeti Densité
	Erkek Hommes	Kadın Femmes	Yekûn Total	Erkek Hommes	Kadın Femmes	Yekûn Total	Erkek Hommes	Kadın Femmes	Yekûn Total		
Merkez kazası District, central	16 017	14 098	30 110	63 787	70 746	134 533	79 804	84 889	164 643	3 625	45
Nisbet — Proportion %	53.2	46.8	100.0	47.4	52.6	100.0	48.5	51.5	100.0	—	—
Ayvalık	5 827	6 459	12 286	4 971	5 006	9 977	10 798	11 465	22 263	425	52
Nisbet — Proportion %	47.4	52.6	100.0	49.8	50.2	100.0	48.5	51.5	100.0	—	—
Balya	845	920	1 765	11 969	12 860	24 829	12 814	13 780	26 594	865	81
Nisbet — Proportion %	47.9	52.1	100.0	48.2	51.8	100.0	48.2	51.8	100.0	—	—
Bandırma	8 594	7 121	15 715	8 078	8 355	16 428	16 667	15 476	32 143	550	58
Nisbet — Proportion %	54.7	45.3	100.0	49.1	50.9	100.0	51.9	48.1	100.0	—	—
Burhaniye	2 786	2 838	5 619	8 283	8 680	16 963	11 069	11 513	22 582	840	66
Nisbet — Proportion %	49.6	50.4	100.0	48.8	51.2	100.0	49.0	51.0	100.0	—	—
Dursunbey	2 161	1 987	4 148	12 899	14 167	27 066	15 080	16 154	31 214	2 205	14
Nisbet — Proportion %	52.1	47.9	100.0	47.7	52.3	100.0	48.2	51.8	100.0	—	—
Edremit	5 075	5 426	10 501	12 136	13 002	25 138	17 211	18 428	35 639	726	49
Nisbet — Proportion %	48.3	51.7	100.0	48.3	51.7	100.0	48.3	51.7	100.0	—	—
Erdek	5 094	2 298	7 387	4 617	4 811	9 428	9 711	7 104	16 815	810	54
Nisbet — Proportion %	69.0	31.0	100.0	49.0	51.0	100.0	51.8	48.2	100.0	—	—
Gönen	4 042	5 019	9 061	15 685	17 457	33 142	19 727	22 476	42 203	1 017	41
Nisbet — Proportion %	44.6	55.4	100.0	47.3	52.7	100.0	46.7	53.3	100.0	—	—
Manyas	882	759	1 641	10 140	10 971	21 111	11 022	11 780	22 752	1 393	16
Nisbet — Proportion %	53.7	46.3	100.0	48.0	52.0	100.0	48.0	52.0	100.0	—	—

Balıkesir Vilâyeti — Province de Balıkesir

İdari taksimat itibarile nüfus miktarı

Population d'après les divisions administratives

1. Kazalar, şehir, nahiye ve köyler itibarile nüfus miktarı, yüzey ölçü, nüfus kesafeti, cinsiyet nisbetleri.
Population par districts, villes, communes et villages, étendue territoriale, densité de la population, proportion par sexe

Kazalar Districts	Şehirde — Villes			Nahiye ve köylerde Communes et villages			Yekûn — Total			Yüzey ölçü K ² Superficie	Nüfus kesafeti Denette
	Erkek Hommes	Kadın Femmes	Yekûn Total	Erkek Hommes	Kadın Femmes	Yekûn Total	Erkek Hommes	Kadın Femmes	Yekûn Total		
Sındırgı	1 575	1 680	3 255	14 788	17 279	32 067	16 863	18 959	35 822	14 20	25
Nisbet — Proportion %	48.4	51.6	100.0	46.1	53.9	100.0	46.3	53.7	100.0	—	—
Susuzluluk	2 355	2 478	4 833	12 019	13 805	25 824	14 374	16 283	30 657	600	51
Nisbet — Proportion %	48.7	51.3	100.0	46.5	53.5	100.0	46.9	53.1	100.0	—	—
Yekûn — Total	55 253	51 068	106 321	179 367	197 139	376 506	234 620	248 207	482 827	13 476	36
Nisbet — Proportion %	52.0	48.0	100.0	47.6	52.4	100.0	48.6	51.4	100.0	—	—

2. Kaza ve nahiyele itibarile nüfus miktarı ve köy adedi*Population par districts et communes, nombre de villages*

Nahiyele Communes	Erkek Hommes	Kadın Femmes	Yekûn — Total	Köy adedi Nombre de villages	Köy başına vasatı nüfus Population moyenne par village	Nahiyele Communes	Erkek Hommes	Kadın Femmes	Yekûn — Total	Köy adedi Nombre de villages	Köy başına vasatı nüfus Population moyenne par village
Şehir — Ville.....	16 017	14 093	30 110	—	—	Alibey	915	999	1 914	1	1 914
Merkez nahiyesi Commune centrale	10 996	11 804	22 800	35	651	Altınova	2 651	2 689	5 340	13	411
Biğadiç.....	6 712	7 588	14 300	33	433	Yekûn — Total	10 798	11 465	22 263	20	499
Çağış.....	4 719	5 237	9 956	19	524	3. Balya					
Durak.....	2 425	2 641	5 066	19	267	Şehir — Ville	845	920	1 765	—	—
İvrindi.....	4 888	5 435	10 323	27	382	Merkez nahiyesi Commune centrale	5 962	6 484	12 446	31	401
Kepsut.....	6 663	7 502	14 165	37	383	Ilıca	2 373	2 515	4 888	10	489
Konakpınar.....	3 955	4 314	8 269	26	318	Orhanlar	3 634	3 861	7 495	11	681
Korucu.....	3 773	4 304	8 077	27	299	Yekûn — Total	12 814	13 780	26 594	52	476
Küpeler.....	3 112	3 358	6 470	23	281	4. Bandırma					
Osmanköy.....	2 376	2 808	5 184	18	288	Şehir — Ville	8 594	7 121	15 715	—	—
Savaştepe.....	4 851	5 273	10 124	23	440	Merkez nahiyesi Commune centrale	1 957	2 058	4 015	10	402
Şamlı.....	7 019	7 859	14 878	25	595	Edincik	3 378	3 590	6 968	11	638
Yağcılar.....	2 298	2 623	4 921	25	197	Sığırcı	2 738	2 707	5 445	10	545
Yekûn — Total	79 804	84 839	164 643	337	399	Yekûn — Total	16 667	15 476	32 143	31	530
2. Ayvalık											
Şehir — Ville	5 827	6 459	12 286	—	—						
Merkez Nahiyesi Commune centrale	1 405	1 318	2 723	6	454						

Balıkesir Vilâyeti — Province de Balıkesir

1940

2. Kaza ve nahiyeler itibarıyla nüfus miktarı ve köy adedi
Population par districts et communes, nombre de villages

Nahiyeler Communes	Erkek Hommes	Kadın Femmes	Yekûn — Total	Köy adedi Nombre de villages	Köy başına vasaatı nüfus Population moyenne par village	Nahiyeler Communes	Erkek Hommes	Kadın Femmes	Yekûn — Total	Köy adedi Nombre de villages	Köy başına vasaatı nüfus Population moyenne par village
5. Burhaniye						10. Manyas					
Şehir — Ville	2 786	2 833	5 619	—	—	Şehir — Ville	882	759	1 641	—	—
Merkez nahiyesi Commune centrale	5 597	5 946	11 543	29	398	Merkez nahiyesi Commune centrale	4 924	5 114	10 038	18	558
Armutova	2 686	2 734	5 420	15	361	Darıca	1 954	2 135	4 089	13	315
Yekûn — Total	11 069	11 513	22 582	44	386	Şevketiye	3 262	3 722	6 984	10	698
6. Dursunbey						Yekûn — Total					
Şehir — Ville	2 161	1 987	4 148	—	—	11 022	11 730	22 752	41	515	
Merkez nahiyesi Commune centrale	5 389	5 758	11 147	35	318	11. Sındırgı					
Gökçedağ	4 129	4 620	8 749	41	213	Şehir — Ville	1 575	1 680	3 255	—	—
Kavacık	1 788	1 991	3 779	16	236	Merkez nahiyesi Commune centrale	8 017	9 154	17 171	41	419
Kireç	1 593	1 798	3 391	15	226	Düvertepe	4 111	5 074	9 185	20	459
Yekûn — Total	15 060	16 154	31 214	107	253	Gölcük	2 660	3 051	5 711	14	408
7. Edremit						Yekûn — Total					
Şehir — Ville	5 075	5 426	10 501	—	—	16 363	18 959	35 322	75	428	
Merkez nahiyesi Commune centrale	4 145	4 371	8 516	18	473	12. Susıgırlık					
Altınoluk	1 502	1 584	3 086	6	514	Şehir — Ville	2 355	2 478	4 833	—	—
Havran	6 489	7 047	13 536	25	541	Merkez nahiyesi Commune centrale	5 872	6 486	12 158	25	486
Yekûn — Total	17 211	18 428	35 639	49	513	Göbel	2 566	3 035	5 601	9	622
8. Erdek						Yekûn — Total					
Şehir — Ville	5 094	2 293	7 387	—	—	8 781	4 284	8 065	17	474	
Merkez nahiyesi Commune centrale	2 991	3 101	6 092	16	381	Şehir — Ville	2 355	2 478	4 833	—	—
Marmara	1 626	1 710	3 336	12	278	Merkez nahiyesi Commune centrale	5 872	6 486	12 158	25	486
Yekûn — Total	9 711	7 104	16 815	28	337	Göbel	2 566	3 035	5 601	9	622
9. Gönen						Yekûn — Total					
Şehir — Ville	4 042	5 019	9 061	—	—	8 781	4 284	8 065	17	474	
Merkez nahiyesi Commune centrale	9 319	10 223	19 542	53	369	Şehir — Ville	2 355	2 478	4 833	—	—
Buğdaylı	1 943	2 176	4 119	10	412	Merkez nahiyesi Commune centrale	5 872	6 486	12 158	25	486
Sarıköy	4 423	5 058	9 481	17	558	Göbel	2 566	3 035	5 601	9	622
Yekûn — Total	19 727	22 476	42 203	80	414	Ömerköy	3 781	4 284	8 065	17	474
İcmal — Récapitulation						Yekûn — Total					
Şehirler ve kasabalar Villes et bourgades	55 253	51 068	106 321	—	—	14 374	16 283	30 657	51	506	
Nahiyeler ve köyler Communes et villages	179 367	197 139	376 506	915	411	Umumi yekûn Total général					
Yekûn — Total	234 620	248 207	482 827	—	—	234 620					

Balıkesir Vilâyeti — Province de Balıkesir

3. Nahiyeler ve köyler itibarile nüfus miktarı [1]

Population par communes et villagès

Mevkiler — Localités	Erkek Hommes	Kadın Femmes	Yekûn — Total	Mekiler — Localités	Erkek Hommes	Kadın Femmes	Yekûn — Total
1. Balıkesir Merkez Ka- zası — District Central				34. Yeniköy	629	598	1 227
Şehir — Ville ☉	16 017	14 098	30 110	85. Ziyaretli	282	223	455
Merkez Nahiyesi (Commune de)				Yekûn — Total	10 996	11 804	22 800
1. Aktarma	275	802	577	Bigadiç Nahiyesi (Commune de)			
2. Aşabacı	327	878	700	1. Bigadiç ☉	1 839	1 566	2 905
3. Ayvatlar	197	226	423	2. Adalı	189	214	403
4. Bakacak	353	378	726	3. Baba	386	450	836
5. Balıklı	423	453	883	4. Balatlı	153	177	330
6. Bey	214	180	404	5. Bekirler	187	163	300
7. Büyük bostancı	322	332	654	6. Beyendikler	119	169	288
8. Cinge	256	268	524	7. Çam	114	143	262
9. Çandır	358	417	775	8. Çekirdekli	841	397	738
10. Çayırhisar	229	236	465	9. Çeribaş	116	136	252
11. Deliklitaş	96	114	210	10. Dedeçınar	106	120	226
12. Ergama	603	712	1 315	11. Durasalar	281	219	500
13. Gökköy	396	443	839	12. Elyapan	109	142	251
14. Halısca	413	451	864	13. Emirler	192	215	407
15. İrvana	195	206	401	14. Faras	180	156	286
16. Kabakdere	134	188	272	15. Gargın	284	345	629
17. Kabaklı	202	225	427	16. Hisar	77	88	165
18. Karakaya	153	181	284	17. İtyaslar	167	190	357
19. Karaman	411	460	871	18. İskele	373	415	788
20. Kalaycılar	222	199	421	19. Işıklar	301	362	663
21. Kavaklı	177	188	365	20. Kadı	164	178	342
22. Kesirven	491	544	1 035	21. Kalaborda	60	59	119
23. Köşeler	251	297	548	22. Kayahdere	116	113	229
24. Kösteyli	90	103	193	23. Kayırlar	201	223	424
25. Köylü	235	308	593	24. Kozpınar	201	182	383
16. Küçük bostancı	182	184	366	25. Neyzan	152	178	330
27. Naipli	226	267	493	26. Okcular	129	142	271
28. Ortamandıra	326	305	631	27. Osmanca	84	88	172
29. Ova	529	544	1 073	28. Salmanlı	103	118	221
30. Pamukcu	628	733	1 361	29. Turfullar	207	207	414
31. Selimiye	374	403	777	30. Yagcıbedir yumruklu	128	142	270
32. Üpünar	333	366	699	31. Yeniköy	162	187	349
33. Yakup	459	490	949	32. Yürücekler	81	40	71
				33. Yumruklu çetmi	60	59	119
				Yekûn — Total	6 712	7 588	14 300

[1] Belediye teşkilâtı olan yerler [☉] işaretile gösterilmiştir — Les localités ayant une organisation municipale sont indiquées par le signe [☉]

Balıkesir Vilâyeti — Province de Balıkesir

3. Nahiyeler ve köyler itibariyle nüfus miktarı [1]

Population par communes et villages

Mevkiler - Localités	Erkek Hommes	Kadın Femmes	Yekûn - Total	Mevkiler - Localites	Erkek Hommes	Kadın Femmes	Yekûn - Total
Çiğış nahiyesi (Commune de)				18. Tuzak	91	96	187
1. Çiğış	301	258	554	19. Yaylabası	200	215	415
2. Akyar	209	224	433	Yekûn - Total	2 425	2 641	5 066
3. Atkõy	346	410	756	İvrindi nahiyesi (Commune de)			
4. Aşlıhan	214	224	438	1. İvrindi	816	903	1 719
5. Aşlıhan tepesiği	305	354	659	2. Akçal	83	97	180
6. Çömlükçi	200	292	492	3. Akçalören	98	106	204
7. Değirmenli	236	288	519	4. Bezviran	306	348	654
8. Güven çetmi	385	391	776	5. Büyükfındık	202	227	429
9. İnkay	127	126	253	6. Çaparlıpallak	83	100	183
10. Kantıkavak çetmi	99	107	206	7. Çaylı	68	58	126
11. Fütük yeni	153	167	320	8. Çukuroba	63	82	145
12. Mecidiye	366	407	773	9. Erdel	116	112	228
13. Nergiz	414	520	934	10. Gömeniç	112	106	218
14. Okuf	399	422	821	11. Gözlüçayır	136	170	306
Ova bayındır	229	242	471	12. Hüseyin bey obası	140	150	290
16. Orhaniye	154	182	336	13. Kale oba	180	190	370
17. Paşakõy	816	334	650	14. Karacẽplı	207	237	444
18. Tatar	66	92	158	15. Kınk	238	260	498
19. Yeice	195	207	402	16. Kiraz	120	106	226
Yekûn - Total	4 719	5 237	9 956	17. Kocaelli	215	252	467
Durak nahiyesi (Commune de)				18. Kutludüğün	57	72	129
1. Durak	102	121	223	19. Okular	109	121	230
2. Bükdere	274	292	566	20. Osmanlar	263	313	576
3. Büyükkatranca	74	72	146	21. Sarıca	87	110	197
4. Gökkõy	237	261	498	22. Sağanbükü	190	193	383
5. Çalkondil	82	79	161	23. Sofular	134	143	277
6. İsaalan	265	307	572	24. Topuzlar	260	289	549
7. Kavacıklarılı	93	120	213	25. Yağlılar	802	853	655
8. Kepekler	136	135	271	26. Yaren	92	96	188
9. Kızıloluk	84	83	167	27. Yeniceisagır	211	241	452
10. Küçükkatranca	66	76	142	Yekûn - Total	4 888	5 435	10 323
11. Mestanlar	151	149	300	Kepsut nahiyesi (Commune de)			
12. Örencik	49	51	100	1. Kepsut	1 329	1 593	2 922
13. Örenharman	84	101	185	2. Ahmetölen	65	86	131
14. Piyade	108	122	230				
15. Sayacak	124	129	253				
16. Seç	99	109	208				
17. Tal	111	123	234				

[1] Belediye teşkilatı olan yerler [☉] işaretile göstermişlerdir. — Les localités ayant une organisation municipale sont indiquées par le signe [☉]

Balıkesir Vilâyeti — Province de Balıkesir

3. Nahiye ve köyler itibarile nüfus miktarı [1]

Population par communes et villages

1920

Mevkiler — Localités	Erkek Hommes	Kadın Femmes	Yekûn — Total	Mevkiler — Localités	Erkek Hommes	Kadın Femmes	Yekûn — Total
3. Akça	125	132	257	2. Akçe	349	430	779
4. Akçökertil	93	106	199	3. Ayvaçık	78	86	164
5. Atranos Boğazı	52	42	94	4. Bayat	243	258	501
6. Bağtepe	78	64	140	5. Berəketti	275	315	590
7. Bektaşlar	133	165	298	6. Bigatepe	265	239	504
8. Beyköy	183	144	327	7. Bozen	189	159	348
9. Danahisar	135	111	246	8. Çakıllık	111	116	227
10. Darıcukur	67	78	145	9. Çiftödere	56	86	142
11. Dedekası	53	56	109	10. Dikkonak	97	117	214
12. Direçerkes	82	92	174	11. Dıgbudak	88	115	203
13. Dereliçerkes	148	141	289	12. Kozderge Gövem	136	127	263
14. Donbaydere	51	68	119	13. Kiraz	131	159	290
15. Eşeler	229	249	478	14. Kirazpınar	173	176	349
16. Eytübükdü	74	75	149	15. Kılçılar	136	194	330
17. Hotuşlar	382	472	854	16. Kuşkaya	49	47	96
18. Kalburcu	208	267	475	17. Pelitecik	241	252	493
19. Karacaören	119	145	264	18. Sivata	31	80	111
20. Faraçalı	205	222	427	19. Söğütöğüzle	168	196	364
21. Karakaş	80	86	166	20. Söp	146	172	318
22. Keçidere	189	235	424	21. Taşköy	146	172	318
23. Mahmudiye	302	351	653	22. Taşpınar	186	187	373
24. Mehmetler	77	97	174	23. Tayyipler	97	93	190
25. Nusret	202	210	412	24. Türkali	178	195	373
26. Osmaniye	357	413	770	25. Urbut	90	109	199
27. Ovacık	35	35	70	26. Yeşiller	103	102	205
28. Örenli	161	200	361	Yekûn — Total	3 955	4 314	8 269
29. Recep selimiye	212	210	422	Korucu nahiyesi			
30. Saraç	177	197	374	(Commune de)			
31. Sarıçayır	35	38	73	1. Korucu	330	434	764
32. Sarıfaklılar	138	142	280	2. Ayaklı	262	278	540
33. Serçeören	269	299	568	3. Çakmak	56	68	124
34. Servet	209	245	454	4. Çarkacı	193	221	414
35. Şapla	55	55	110	5. Çelimler	49	67	116
36. Seremotler	190	232	422	6. Çobanlar	72	71	143
37. Tekkeşıklar	166	169	335	7. Değirmenbaşı	263	279	542
Yekûn — Total	6 663	7 502	14 165	8. Demirciler	52	56	108
Konakpınar nahiyesi				9. Döşeme	159	171	330
(Commune de)				10. Gebeçınar	175	181	356
1. Konakpınar	193	202	395	11. Geçmiş	167	165	332
				12. Gümeli	168	183	351

[1] Belediye teşkilatı olan yerler [2] işaretile gösterilmişlerdir — Les localités ayant une organisation municipale sont indiquées par le signe [2]

Balıkesir Vilâyeti — Province de Balıkesir

3. Nabiyeler ve köyler itibarile nüfus miktarı [1]

Population par communes et villages

Mevkiler — Localités	Erkek Hommes	Kadın Femmes	Yekûn — Total	Mevkiler — Localités	Erkek Hommes	Kadın Femmes	Yekûn — Total
13. Hacıahmetler	58	55	113	21. Sarılan	121	184	305
14. Haydar	83	88	171	22. Söğütçük	159	172	331
15. İkizce	62	70	132	23. Yunakdere	97	105	202
16. Ilıcaıkebir	50	78	128	Yekûn — Total	3 112	3 358	6 470
17. Ilıcaısagır	71	93	164	Osmanköy nahiyesi (Commune de)			
18. Kaşal	104	146	250	1. Osmanköy	158	167	325
19. Kışladere	118	126	239	2. Çatalan	126	156	282
20. Kına	39	36	75	3. Çiçekli	113	124	237
21. Kılıçlar	86	133	219	4. Çukurlar	137	186	323
22. Kırklar	74	87	161	5. Güveniskân	72	99	171
23. Kuşdere	89	97	186	6. İsadere	138	100	233
24. Malıca	247	291	538	7. Hıçkınar	98	103	201
25. Taşdıbi	88	96	184	8. Kayapa	463	508	971
26. Yeniceıkebir	448	497	945	9. Kovukyurt	74	81	155
27. Yüreklı	215	237	452	10. Küseyen	76	116	192
Yekûn — Total	3 773	4 304	8 077	11. Lapan	114	124	238
Küpeler nahiyesi (Commune de)				12. Madenmezarı	100	147	247
1. Küpeler	204	246	450	13. Minnetler	175	207	382
2. Bağalan	64	52	116	14. Sarıalan	157	178	335
3. Bağçedere	155	149	304	15. Sıtmapınar	76	116	192
4. Beşpınar	95	120	215	16. Susuzyayla	166	211	377
5. Bozalan	85	87	172	17. Yolcupınar	70	103	173
6. Çam	60	79	139	18. Türüdüler	68	82	150
7. Çoraklık	77	78	155	Yekûn — Total	2 376	2 808	5 184
8. Çukurhüseyin	75	84	159	Savaştepe nahiyesi (Commune de)			
9. Dallımandıra	170	193	363	1. Savaştepe	1 008	999	2 007
10. Dere	160	163	323	2. Akpınar	125	150	275
11. Dereçiftlik	242	251	493	3. Bey	82	82	164
12. Ertuğral	200	193	393	4. Çamurlu	69	79	148
13. Kalem	62	65	127	5. Çiftlikdere	94	115	209
14. Karakavak	162	164	326	6. Çukurçayır	52	68	120
15. Karamanlar	214	231	445	7. Danişment	323	343	666
16. Kozörer	192	205	397	8. Deveören	105	111	216
17. Köyveri	67	47	114	9. Dikmeler	199	280	479
18. Kuyulan	94	98	192	10. Eğerci	135	144	279
19. Macarlar	281	302	583				
20. Meryemdere	76	85	161				

[1] Belediye teşkilâtı olan yerler [∞] işaretile gösterilmişlerdir — Les localités ayant une organisation municipale sont indiquées par le signe [∞]

Balıkesir Vilâyeti — Province de Balıkesir

3. Nahiyeler ve köyler itibarile nüfus miktarı [1]

Population par communes et villages

Mevkiler — Localités	Erkek Hommes	Kadın Femmes	Yekûn — Total	Mevkiler — Localités	Erkek Hommes	Kadın Femmes	Yekûn — Total
11. Hıdırbalı	113	114	227	23. Yaylabayır	459	511	970
12. Karacalar	813	889	702	24. Yeroluk	193	226	419
13. Karaçam	112	181	243	25. Yenice başımkızdı	74	96	170
14. Karakeçiler Görem	290	312	602	Yekûn — Total	7 019	7 859	14 878
15. Karapınar	85	98	178	Yağcılar nahiyesi			
16. Kocaören	44	43	87	(Commune de)			
17. Kongurca	52	68	120	1. Yağcılar	124	145	269
18. Kurudere	113	119	232	2. Alan	155	195	350
19. Mecidiye	163	179	342	3. Altunlar	101	100	201
20. Muhtan	304	311	615	4. Aşağı devrek	117	186	253
21. Sarıbeyler	635	761	1 396	5. " Göçek	84	94	178
22. Soğucak	200	193	393	6. Bozbük	88	188	221
23. Tavşancık	235	239	474	7. Davutlar	183	200	383
Yekûn — Total	4 851	5 273	10 124	8. Davutca	86	29	65
Şamlı nahiyesi				9. Dervişler	159	157	316
(Commune de)				10. Dündacarcık	62	67	129
1. Şamlı	697	747	1 444	11. İyçiler	41	52	93
2. Alaçabayır	137	122	259	12. Hacı Ömerdere	78	108	186
3. Armutalan	374	434	808	13. Kalafat	59	59	118
4. Boğaz	108	132	240	14. Karabağçe	86	42	78
5. Çaypınar	426	496	922	15. Kırca	115	128	243
6. Davutlar	240	235	475	16. Kızılçukur	164	171	335
7. Deliyusuflar	561	646	1 207	17. Köşeler	55	67	122
8. Dikilitaş M. Yaylacığı	73	83	156	18. Kırstı	83	42	75
9. Fethiye	116	141	257	19. Okular yeri	111	133	244
10. Fethiye Karakolu	137	153	290	20. Panayır	54	57	111
11. Halkapınar	159	197	356	21. Taşkesiği	181	144	275
12. Hisaralan	250	282	532	22. Tazağan	81	32	63
13. İbirlir	200	214	414	23. Topalak	67	76	143
14. Kamçılı	384	434	818	24. Yukarı Göcek	114	114	228
15. Karacaören	236	266	502	25. Yukarı devrek	105	137	242
16. Kirne	215	238	453	Yekûn — Total	2 298	2 623	4 921
17. Kırmızılar	276	341	617	Nahiye ve Köyler yekûnu			
18. Kurtdere	573	612	1 185	Total des Communes et des Villages	63 787	70 746	134 533
19. Ovacık	235	268	503	Merkez kazası yekûnu			
20. Taşkesiği	244	240	484	Total du district central	79 804	84 839	164 643
21. Toybelon	246	259	505				
22. Yağcılar	406	483	892				

Balıkesir Vilâyeti — Province de Balıkesir

81

3. Nahiye ve köyler itibarile nüfus miktarı [1]

Population par communes et villages

Mevkiler — Localités	Erkek Hommes	Kadın Femmes	Yekûn — Total	Mevkiler — Localités	Erkek Hommes	Kadın Femmes	Yekûn — Total
2. Ayvalık				Şehir — Villa	845	920	1 765
Şehir — Ville ∞ 21.67/3	5 827	6 459	12 286	Merkez nahiyesi			
Merkez nahiyesi				<i>Commune centrale</i>			
1. Araplar	143	124	267	1. Alldemirci	277	287	544
2. Bağıyüzi	384	389	773	2. Akbaş	187	237	424
3. Hacıveliler	70	65	135	3. Akçal	29	32	61
4. Küçük köy	681	588	1 219	4. Bengiller	315	325	640
5. Murateli	57	56	113	5. Çakallar	283	262	495
6. Tıfıllar	120	96	216	6. Çalova	189	160	299
Yekûn — Total	1 405	1318	2 723	7. Çamaşar	283	234	567
Alibey nahiyesi				8. Çamucu	117	152	269
<i>(Commune de)</i>				9. Çarmık	290	317	607
1. Alibey ∞	915	999	1 914	10. Çiğdem	88	93	181
Altınova nahiyesi				11. Çukurcak	92	73	165
<i>(Commune de)</i>				12. Doğanlar	365	407	772
1. Altınova ∞	1 648	1 661	3 304	13. Eveiler	305	368	673
2. Akçapınar	57	68	125	14. Gökçöler	85	95	180
3. Bektaşdere	62	74	136	15. Göktepe	96	86	182
4. Beşiktepe	71	67	138	16. Habibler	183	187	370
5. Bulutçeşme	49	43	92	17. Hacıhüseyin	235	281	516
6. Çakmak	170	189	359	18. Havutbaşı	94	70	164
7. Çamoba	184	153	287	19. Hort	117	113	230
8. Karaayıt	72	88	160	20. Kadıhisar	250	293	543
9. Kocaaliler	9	11	20	21. Kaşıkçı	76	74	150
10. Mezararda	89	84	173	22. Kocaafşar	563	640	1 203
11. Odaburnu	59	58	117	23. Kocabük	50	47	97
12. Türközü	115	95	210	24. Kocaoba	182	174	306
13. Üçkabağaç	76	85	161	25. Medrese	117	117	234
Mıntaka harici—	45	13	58	26. Müstecap	230	228	458
Yekûn — Total	2 651	2 689	5 340	27. Narlı	335	339	674
Nahiye ve köyler yekûnu				28. Patlak (Akçal)	77	74	151
<i>Total des communes et des</i>				29. Semiz	178	189	367
<i>villages</i>	4 971	5 006	9 977	30. Turplu	277	316	593
Ayvalık kazası yekûnu				31. Yaylacık	147	184	331
<i>Total du district</i>	10 798	11 465	22 263	Yekûn — Total	5 962	6 484	12 446
3. Balya				İlca nahiyesi			
				<i>(Commune de)</i>			
				1. İlca	514	580	1 094
				2. Büyükpınar	194	193	387
				3. Gökmuşa	121	117	238

[1] Belediye teşkilâtı olan yerler [∞] işaretile gösterilmişlerdir. — Les localités ayant une organisation municipale sont indiquées par le signe [∞]

Balıkesir Vilâyeti — Province de Balıkesir

3. Nahiyeler ve köyler itibarile nüfus miktarı [1]

Population par communes et villages

Mevkiler — Localités	Erkek Hommes	Kadın Femmes	Yekûn - Total	Mevkiler — Localités	Erkek Hommes	Kadın Femmes	Yekûn - Total
4. Karacahisar	168	168	336	5. Eskizıraatlı	100	101	201
5. Karlık	75	64	139	6. KayacıK	313	314	627
6. Kavakalan	173	200	373	7. Mamun	129	137	266
7. Kayalar	529	556	1 085	8. Ömerli	209	254	463
8. Söbücealan	64	55	119	9. Yenice	98	145	243
9. Yarışalan	185	211	396	10. Yenizıraatlı	168	159	327
10. Yenikavak	350	371	721	Yekûn — Total	1 957	2 058	4 015
Yekûn — Total	2 373	2515	4 888	Edincik Nahiyesi (Commune de)			
Orhanlar Nahiyesi (Commune de)				1. Edincik	1 809	2 069	3 878
1. Orhanlar	374	430	804	2. Beyköy	121	108	229
2. Danişment	364	430	794	3. Bezirci	195	196	391
3. Değirmendere	71	84	155	4. Cinge	88	75	163
4. Fındıklı	327	360	687	5. Çarık	138	164	302
5. Karabayır	254	308	562	6. Çepni	228	202	430
6. Kocapınar	587	552	1 139	7. Çürüden	142	114	256
7. Koyuneri	398	446	844	8. Hıdırlı	81	79	160
8. Mancılık	324	312	636	9. Küleflı	241	253	494
9. Öran	232	244	476	10. Orhaniye	221	231	452
10. Sebepli	482	474	956	11. Sımavlı	114	99	213
11. Söğüt	221	226	447	Yekûn — Total	3 378	3 590	6 968
Yekûn — Total	3 634	3 861	7 495	Sığırcı Nahiyesi (Commune de)			
Nahiye ve köyler yekûnu Total des communes et des vil lages	11 969	12 860	24 829	1. Sığırcı	305	328	633
Balya kazası yekûnu Total du district	12 814	13 780	26 594	2. Akçapınar	371	383	754
4. Bandırma				3. Aksakal	486	493	979
Şehir — Ville	8 594	7 121	15 715	4. Çonlu	332	368	700
Merkez nahiyesi Commune centrale				5. Doga	265	309	574
1. Bereketli	155	146	301	6. Ergili	526	413	939
2. Depleki	393	421	814	7. Karaçalılık	75	82	157
3. Dutlıman	75	66	141	8. Kirazlı	91	90	181
4. Erikli	317	315	632	9. Köseresil	41	31	72
				10. Sığırcımeçidiye	246	210	456
				Yekûn — Total	2 738	2 707	5 445
				Nahiye ve köyler yekûnu Total des communes et des villages	8 073	8 355	16 428
				Bandırma kazası yekûnu Total du district	16 667	15 476	32 143

[1] Belediye teşkilâtı olan yerler [∞] işaretile gösterilmişlerdir—Les localités ayant une organisation municipale sont indiquées par le signe [∞]

Balıkesir Vilâyeti — Province de Balıkesir

3. Nahiye ve köyler itibarile nüfus miktarı [1]

Population par communes et villages

Mevkiler — Localités	Erkek Hommes	Kadın Femmes	Yekûn — Total	Mevkiler — Localités	Erkek Hommes	Kadın Femmes	Yekûn — Total
5. Burhaniye							
Şehir — Ville ∞ 5635/1	2 786	2 833	5 619	1. Gömeç (N. M.)	891	958	1 849
Merkez nahiyesi Commune centrale				2. Balluca	49	55	104
1. Ağacık	179	225	404	3. Gedikler	41	46	87
2. Avunduk	97	99	196	4. Hacıbozlar	41	46	87
3. Bahadınlı	190	191	381	5. Hacıhüseyinler	199	234	433
4. Balluca	50	51	101	6. Hacıoğlu	187	180	347
5. Bözreli	154	177	331	7. Hacıosman	165	168	328
6. Büyükdere	675	762	1 437	8. Hacıömerler	49	63	112
7. Çallı	104	127	231	9. Kerem	221	152	373
8. Çamtepe	45	62	107	10. Kobaşlar	62	80	122
9. Çoruk	260	206	466	11. Kozdere	47	55	102
10. Damlalı	31	30	61	12. Kumgedik	54	58	112
11. Dutluca	126	127	253	13. Tursunlu	116	117	233
12. Hisar	120	115	235	14. Ulubeyler	160	165	325
13. Karaağaç	599	597	1 196	15. Yaya	424	382	806
14. Karadere	240	204	444	Yekûn — Total	2 636	2 734	5 420
15. Kırtık	96	124	220	Nahiye ve köyler Yekûnu			
16. Kızıklı	460	494	954	Total des communes et des villages	8 283	8 680	16 963
17. Koruculuk	67	89	156	Burhaniye kazası yekûnu	11 069	11 513	22 582
18. Kuyulanı	54	61	115	Total du district			
19. Kuyucak	136	146	282	6. Dursunbey			
20. Kuyumcu	127	114	241	Şehir — Ville ∞ 7 111/2	2 161	1 987	4 148
21. Söbeylidere	128	156	284	Merkez nahiyesi			
22. Şahinler	219	243	462	Commune centrale			
23. Şar	327	360	687	1. Aşağımusalar	284	173	457
24. Tahtacı	93	103	196	2. Aşağıyağcılar	166	176	342
25. Taylıeli	187	228	415	3. Beyel	103	119	222
26. Yabancılar	66	69	135	4. Çamköy	137	140	277
27. Yaylacık	84	93	177	5. Çatalçam	240	241	481
28. Yonuslar	109	117	226	9. Değirmenciler	53	60	113
29. Zeytinpınar	574	576	1 150	7. Delice	259	254	513
Yekûn — Total	5 597	5 946	11 543	8. Durabeyler	277	332	609
Armutova nahiyesi				9. Göbül	211	184	395
(Commune de)				10. Gökçepınar	80	125	205
				11. Gugü	317	337	654
				12. Macılar	66	87	153

[1] Belediye teşkilâtı olan yerler [∞] işaretille gösterilmişlerdir—Les localités ayant une organisation municipale sont indiquées par le signe [∞]

Balıkesir Vilâyeti — Province de Balıkesir

3. Nahiyeler ve köyler itibarile nüfus miktarı [1]

Population par communes et villages

Mevkiler — Localités	Erkek Hommes	Kadın Femmes	Yekûn — Total	Mevkiler — Localités	Erkek Hommes	Kadın Femmes	Yekûn — Total
13. Haçlımerler	126	144	270	15. Demirciler	116	142	258
14. Hondular	85	80	165	16. Doğançılar	86	112	198
15. İsmailler	180	220	400	17. Durnaçık	103	112	215
16. Karalam	75	125	200	18. Hasanviran	150	177	327
17. Karamanlar	72	99	171	19. Hasımlar	85	99	184
18. Karapınar	87	82	169	20. Hindikler	48	52	100
19. Karyagmaz	248	275	523	21. Hiyarçı	7	8	15
20. Kavak	97	98	195	22. Hopanlar	44	27	71
21. Kurtlar	86	82	168	23. İnkaya	39	44	83
22. Kızılöz	112	129	241	24. Işıklar	112	136	248
23. Mahmudiye	64	84	148	25. Karagöz	133	164	297
24. Mıcırlar	118	153	266	26. Kâzimiye	88	63	151
25. Oda	150	165	315	27. Kızılcadere	171	218	389
26. Osmaniye	210	231	441	28. Kuzköy	66	72	138
27. Refahiye	198	148	346	29. Kızılöz	84	120	204
28. Saçsık	70	77	147	30. Mahmutca	43	57	100
29. Sağırlar	359	368	727	31. Poyracık	90	111	201
30. Selima	357	412	769	32. Ramazanlar	105	125	230
31. Tafak	137	137	274	33. Resullar	110	129	239
32. Taşkesiği	60	75	135	34. Reşadiye	84	87	171
33. Tepeköy	116	158	274	35. Sakız	225	148	373
34. Yukarımusalar	124	110	234	36. Sarıspahiler	105	125	230
35. Yukarıyağcılar	70	78	148	37. Sinekler	62	79	141
Yekûn — Total	5 389	5 758	11 147	38. Tezlik	43	29	72
Gökçeadağ nahiyesi (Commune de)				39. Viran	47	51	98
1. İnekollar (N. M.)	206	270	476	40. Yassıviran	263	288	551
2. Adaviran	174	171	345	41. Yunuslar	61	90	151
3. Alagüney	63	89	152	Yekûn — Total	4 129	4 620	8 749
4. Akçaalankebir	132	67	199	Kavacık nahiyesi (Commune de)			
5. Akçaalansağır	96	94	190	1. Kavacık	211	235	446
6. Arıklar	79	106	185	2. Beyce	97	96	193
7. Aziziye	154	159	313	3. Çakırca	108	132	240
8. Boyalca	83	91	174	4. Kırcek	98	100	198
9. Çaltıcak	57	51	108	5. Göletük	74	94	168
10. Çamharman	49	57	106	6. Hacıahmetpınarı	67	75	142
11. Çaneker	194	207	401	7. Hamzacık	184	204	388
12. Çınar	168	211	379	8. Hasanlar	76	90	166
13. Dereköy	79	90	169	9. Karahatiller	116	137	253
14. Dereyüzdere	75	92	167	10. Karakaya	43	56	99

[1] Belediye teşkilâtı olan yerler [☐] işaretille gösterilmişlerdir. — Les localités ayant une organisation municipale sont indiquées par le signe [☐]

Balıkesir Vilâyeti — Province de Balıkesir 1940

3. Nahiyeler ve köyler itibarile nüfus miktarı [1]

Population par communes et villages

Mevkiler — Localités	Erkek Hommes	Kadın Femmes	Yekûn — Total	Mevkiler — Localités	Erkek Hommes	Kadın Femmes	Yekûn — Total
12. Meydançayırı	59	73	132	5. Çamei	140	161	301
13. Süleler	130	155	285	6. Çıkrıkcı	118	128	246
14. Şabanlar	244	286	480	7. Dereli «Tuğludere»	172	209	381
15. Umurlar	99	98	197	8. Güre	521	544	1 065
16. Veliler	80	83	163	9. Hacıarsanlar	102	98	200
17. Yoğunoluk	102	127	229	10. Kadıköy	118	128	246
Yekûn — Total	1 788	1 991	3 779	11. Kavurmacılar	89	113	202
Kireç Nahiyesi				12. Kızılkeçli	312	387	649
(Commune de)				13. Mehmetalanı	211	221	432
1. Kireç	130	128	258	14. Ortaoba	243	224	467
2. Akbaşlar	147	204	351	15. Salâvâtdere «Yaşar»	150	159	309
3. Akcağdıney	142	168	310	16. Tahtaköy	238	257	495
4. Dada	150	155	305	17. Uçurumoba	58	59	117
5. Gazellidere	51	48	97	18. Zeytinli	1 089	1 153	2 242
6. Göbel	59	54	113	Yekûn — Total	4 145	4 371	8 516
7. Gürleyen	28	30	56	Altınoluk Nahiyesi			
8. Işıklar	175	221	396	(Commune de)			
9. Karagöz	149	186	335	1. Altınoluk	492	486	978
10. Kumlu	71	81	152	2. Avcılar	408	452	860
11. Küçükler	50	58	108	3. Avcılar kuşlar	56	60	116
12. Mezitler	115	97	212	4. Narlı	285	292	577
13. Naıplar	72	74	146	5. Şebedanı sani	105	116	221
14. Sarnıç	212	257	469	6. Tahtakuşlar	156	178	334
15. Sebiller	44	39	83	Yekûn — Total	1 502	1 584	3 086
Yekûn — Total	1 593	1 798	3 391	Havran Nahiyesi			
Nahiye ve köyler yekûnu				(Commune de)			
Total des communes et des villages	12 899	14 167	27 066	1. Havran	2 031	2 338	4 369
Dursunbey kazası				2. Arıkışla "Tepeoba"	116	107	223
yekûnu — Total du district	15 060	16 154	31 214	3. Büyükkşapçı	267	260	527
7. Edremit	1 537	1 537	3 074	4. Çakırdere	113	143	256
Şehir — Ville	5 075	5 426	10 501	5. Çamlık	291	291	582
Merkez Nahiyesi				6. Dereviran	134	116	250
Commune centrale				7. Dolası	61	95	156
1. Araplar	126	129	255	8. Eymir	170	173	343
2. Beyoba	92	96	188	9. Fazlıca (kozeagız)	218	225	443
3. Biller	64	67	131	10. Halaçlar	270	260	530
4. Bostancı	802	288	590	11. Halılar	102	115	217
				12. Hüseyinpeşeler	119	133	252
				13. İnönü	181	168	349
				14. Kalabak (isaoglıdereşi)	218	264	482

[1] Belediye teşkilâtı olan yerler [] işaretile gösterilmişlerdir—Les localités ayant une organisation municipale sont indiquées par le signe []

1940 Balıkesir Vilâyeti — Province de Balıkesir

3. Nahiyeler ve köyler itibariyle nüfus miktarı [1]

Population par communes et villages

Mevkiler — Localités	Erkek Hommes	Kadın Femmes	Yekûn — Total	Mevkiler — Localités	Erkek Hommes	Kadın Femmes	Yekûn — Total
15. Karalar	69	72	141	Marmara nahiyesi			
16. Karaoğlanlar	183	178	361	(Commune de)			
17. Koblaklar	163	193	356	1. Marmara	323	349	672
18. Kocadağ	239	249	488	2. Asmalı	278	209	487
19. Köylüce	213	213	426	3. Balıklı	44	49	93
20. Küçükdere	322	339	661	4. Çınarlı	93	101	194
21. Şapcı	248	291	539	5. Ekinlik	66	60	126
22. Sarnıç	207	204	411	6. Gündoğdu	189	218	407
23. Selveran	375	400	775	7. Harmanlı	91	112	203
24. Tamaşalık	88	95	183	8. Huhle	37	46	83
25. Taşarası	91	125	216	9. Paşaliman	83	104	187
Yekûn — Total	6 489	7 047	13 536	10. Poyrazlı	74	70	144
Nahiye ve köyler yekûnu				11. Türkeli	243	273	516
<i>Total des communes et des villages</i>	12 136	13 002	25 138	12. Yigitler	105	119	224
Edremit kazası yekûnu				Yekûn — Total	1 626	1 710	3 336
<i>Total du district</i>	17 211	18 428	35 639	Nahiye ve köyler Yekûnu			
8. Erdek				<i>Total des communes et des villages</i>	4 617	4 811	9 428
<i>Şehir — Ville</i>	5 094	2 293	7 387	Erdek kazası yekûnu			
Merkez nahiyesi				<i>Total du district</i>	9 711	7 104	16 815
<i>Commune centrale</i>				9. Gönen			
1. Aşağıyapıcı	62	80	142	<i>Şehir — Ville</i>	4 042	5 019	9 061
2. Çakıl	161	195	356	Merkez nahiyesi			
3. Çeltikci	50	65	115	<i>Commune centrale</i>			
4. Doğanlar	61	65	126	1. Alaettin	236	246	482
5. Hamamlı	134	146	280	2. Alacaoluk	190	205	395
6. İlhan	162	146	308	3. Akcapınar	106	108	214
7. Karşıyaka	437	543	980	4. Akcapınar hamidiye	164	201	365
8. Kestanelik	75	86	161	5. Alaşar	119	161	280
9. Kocaburgaz	162	171	333	6. Asmalıdere	428	447	875
10. Narlı	301	269	570	7. Atıcıoba	124	132	256
11. Ocaklar	322	306	628	8. Ayvacık	246	262	508
12. Ormanlı	68	80	148	9. Babayaka	138	136	274
13. Şahingurgaz	243	278	521	10. Balı	132	172	304
14. Tatlısu	303	190	493	11. Bakırlı	148	169	317
15. Turan	102	85	187	12. Balçidede	122	122	244
16. Yukarı yapıcı	348	396	744	13. Bayramıç	347	374	721
Yekûn — Total	2 991	3 101	6 092	14. Beyoluk	195	191	386
				15. Bostancı	503	576	1 079
				16. Çakmak	162	170	332
				17. Çınarpınar	61	67	128
				18. Çiftlikalan	84	111	195

[1] Belediye teşkilâtı olan yerler [∞] iş aretiyle gösterilmişlerdir— Les localités ayant une organisation municipale sont indiquées par le signe [∞]

Balıkesir Vilâyeti — Province de Balıkesir

3. Nahiye ve köyler itibarile nüfus miktarı [1]

Population par communes et villages

Mevkiler — Localités	Erkek Hommes	Kadın Femmes	Yekûn — Total	Mevkiler — Localités	Erkek Hommes	Kadın Femmes	Yekûn — Total
19. Çobanhamdiye	239	257	496	1. Kavak	393	487	880
20. Çukurcanbaz	87	104	191	2. Büyüksöğüklük	177	196	373
21. Dızman	92	96	188	3. Çalıoba	183	141	274
22. Dumanalanı	201	185	386	4. Çirkinçavuş	163	170	333
23. Ekşidere	118	139	257	5. İhcakboğazı	203	222	425
24. Gaybular	152	154	306	6. Kılık	147	174	321
25. Gerdeme	90	100	190	7. Köteyli	154	175	329
26. Gökçesu çırpan	95	132	227	8. Küçüksoğuklar	104	119	223
27. Gökçesu osmanpazar	193	213	406	9. Munamak	103	130	233
28. Hacimenteş	67	69	136	10. Paşacıftlığı	366	362	728
29. Hacivelioba	194	182	376	Yekûn — Total	1 943	2 176	4 119
30. Hasanbey	402	444	846	Sarıköy nahiyesi			
31. İncirli	145	145	290	(Commune de)			
32. İhcacoba	52	60	112	1. Sarıköy (Σ)	1 502	1 733	3 235
33. Kalburcu	160	168	328	2. Armutlu	107	157	264
34. Karağaçalanı	98	91	189	3. Ayvalıdere	79	90	169
35. Karalarçiftliği	78	77	155	4. Çıgıtış	106	133	239
36. Karasukabaklar	107	103	210	5. Dere	174	217	391
37. Kalfa	141	165	306	6. Gelgeç	87	87	174
38. Kavakoba	108	131	239	7. Geyikli (Çakırdoğanovası)	99	105	204
39. Keçeler	377	405	782	8. Gündoğan	531	617	1 148
40. Keçidere	144	163	307	9. Hafızhüseyinbey	332	395	727
41. Kuruçiftliği	95	101	196	10. Hasanbeyçiftliği	219	264	483
42. Kum	178	194	372	11. Havutaça	191	180	371
43. Küpeçktı	99	119	218	12. Hoşul	271	300	571
44. Muratlar	243	238	536	13. Körpegeç	150	162	312
45. Ortaoba	133	155	288	14. Musakça	195	201	396
46. Omerler	100	104	204	15. Tahtalı	38	46	84
47. Pehlivalıhoca	79	90	169	16. Tusuplu	129	154	283
48. Salıhiye	100	121	221	17. Ulukır	213	217	430
49. Saraçlar	156	171	327	Yekûn — Total	4423	5 058	9 481
50. Suçktı	132	143	275	Nahiye ve köyler yekûnu			
51. Şaroluk (Kumgedik)	297	332	629	Total des communes et des villages	15 685	17 457	33 142
52. Tuzakçı	757	867	1 624	Gömen kazası yekûnu			
53. Üçpınar	100	105	205	Total du district	19 727	22 476	42 203
Yekûn — Total	9 319	10 223	19 542				
Buğdaylı nahiyesi							
(Commune de)							

[1] Belediye teşkilâtı olan yerler [-∞] işaretiyle gösterilmişlerdir — Les localités ayant une organisation municipale sont indiquées par le signe [-∞]

Balıkesir Vilâyeti — Province de Balıkesir

3. Nahiyeler ve köyler itibarile nüfus miktarı [1]

Population par communes et villages

Mevkiler — Localités	Erkek Hommes	Kadın Femmes	Yekûn - Total	Mevkiler — Localités	Erkek Hommes	Kadın Femmes	Yekûn - Total
1231/29. Manyas Şehir — Ville ∞	882	759	1 641	Şevketiye nahiyesi (Commune de)			
Merkez Nahiyesi Commune centrale				1. Şevketiye	489	532	1 021
1. Bölceağaç	503	552	1 055	2. Çakırcı	205	257	462
2. Cumhuriye	205	288	443	3. Çavuş	270	304	574
3. Çatal	265	289	554	4. Dere	113	140	253
4. Eşen	186	181	377	5. Deydin	388	491	819
5. Haydar	285	249	514	6. Doğanca	114	155	269
6. İrşadiye	109	102	211	7. Haramlı	322	363	685
7. Kalfa	112	148	255	8. Kocagöl	308	415	723
8. Kapaklı	228	264	492	9. Salur	741	805	1 546
9. Kayaca	153	172	325	10. Süleymanlı	312	320	632
10. Kızılköy	804	860	1 664	Yekûn — Total	3 262	3 722	6 984
11. Kızık	319	317	636	Nahiye ve köyler yekûnu Total des communes et des villages	10 140	10 971	21 111
12. Kulak	414	467	881	Manyas kazası yekûnu Total du district	11 022	11 730	22 752
13. Mesudiye	66	72	138	10. Sındırgı			
14. Mürvetler	407	434	841	8634/4 Şehir — Ville ∞	1 575	1 680	3 255
15. Peynirkuyusu	126	136	262	Merkez nahiyesi Commune centrale			
16. Tepecik	263	247	510	1. Aktaş	151	169	320
17. Yayla	83	111	194	2. Armutlu (Celenbiç)	144	188	322
18. Yeniköy	416	270	686	3. Arslandede(Dorgil)	232	259	491
Yekûn — Total	4 924	5 114	10 038	4. Cüneyit	117	125	242
Darıca Nahiyesi (Commune de)				5. Çaltılı	26	36	62
1. Darıca	289	308	602	6. Çelebiler	117	107	224
2. Çataltepe	102	107	209	7. Çiftlik	90	94	184
3. Değirmenboğazı	108	139	247	8. Çoturtepe (Bayram Şah)	71	81	152
4. Dura	240	246	486	9. Danaçayır	24	31	55
5. Epricik	200	228	428	10. Demyanikebir	268	346	614
6. Hacıyakup	114	117	231	11. Demyanisağır	246	275	521
7. Hacıosman	123	146	269	12. Edrenk	54	70	124
8. Hacıbrahim pınarı	147	132	279	13. Hisarala	199	230	429
9. Işıklar	129	165	294	14. İbiller	291	352	643
10. Karakabağaç	128	128	256	15. İbştepe	21	28	49
11. Kubuş	82	84	166				
12. Koçoğlu	122	136	258				
13. Necip	160	204	364				
Yekûn — Total	1 954	2 135	4 089				

[1] Belediye teşkilâtı olan yerler [∞] işaretile gösterilmişlerdir — Les localités ayant une organisation municipale sont indiquées par le signe [∞]

Balıkesir Vilâyeti — Province de Balıkesir

3. Nahiyeler ve köyler itibarile nüfus miktarı [1]

Population par communes et villages

Mevkiler — Localités	Erkek Hommes	Kadın Femmes	Yekûn - Total	Mevkiler — Localités	Erkek Hommes	Kadın Femmes	Yekûn - Total
16. İlcalı (Emendere)	363	459	822	11. İzzettin	117	124	241
17. Işıklar	540	654	1 194	12. Karacalar	223	271	494
18. Karaağaç	149	163	312	13. Kızılçiftliği	79	80	159
19. Karagür	171	219	390	14. Kürendere	143	178	321
20. Kepez	83	133	216	15. Mumcu	208	223	431
21. Kertil	160	182	342	16. Sakarı	266	318	584
22. Kihra	459	496	955	17. Söğütçük	182	185	367
23. Kınık	866	390	756	18. Şapcı	112	154	266
24. Kıran	64	73	137	19. Yaylabayırı « Engelas »	299	467	766
25. Kozlu	176	189	365	20. Yeniköy « Cedit »	354	430	784
26. Kocabey	216	234	450	Yekûn — Total	4 111	5 074	9 185
27. Kocasinan (Cehemmendere)	121	134	265	Gölcük nahiyesi			
28. Küçükbükkü	211	198	409	(Commune de)			
29. Medreseboğazı (Yurecil)	534	633	1 167	1. Gölcük	586	686	1 272
30. Mandıra	99	115	214	2. Akcakısırak	158	168	326
31. Menet	183	157	340	3. Alakır	164	205	369
32. Osmanlar	452	566	1 018	4. Alacaatlı	355	405	760
33. Pürsünlü	288	347	635	5. Çakıllı	115	144	259
34. Sınandede (Eşekalanı)	90	80	170	6. Çobanlar	133	161	294
35. Şahinkaya	130	123	253	7. Dedeburnu	102	120	222
36. Taşköy	152	213	365	8. Eşmedere	123	122	245
37. Umurlar	386	387	773	9. Eyridere	160	203	363
38. Yağbey (Süller)	216	251	467	10. Halkapınar (Bukrecik)	36	37	73
39. Yaylacık (Hatap)	112	127	239	11. Hamidiye	261	268	529
40. Yolcupınar	59	59	118	12. Karakaya	202	201	403
41. Yusufçanı (Nara)	186	181	367	13. Killa	196	234	430
Yekûn — Total	8 017	9 154	17 171	14. Kızılğür	69	97	166
Düvertepe nahiyesi				Yekûn — Total	2 660	3 051	5 711
(Commune de)				Nahiye ve köyler yekûnu			
1. Çorum Düvertepe	447	578	1 025	Total des communes et des	14 788	17 279	32 067
2. Alayaka	225	257	482	villages			
3. Bardakçı	169	156	325	Sındırğa kazası yekûnu			
4. Çayır	48	83	131	Total du district	16 363	18 959	35 322
5. Çıkrıkcı	221	290	511				
6. Derecik	334	423	757				
7. Devletlibaba	150	210	360				
8. Dedeler	189	194	333				
9. Dügüçüler	248	261	509				
10. Gözeren	147	192	339				

[1] Belediye teşkilâtı olan yerler [∞] işaretile gösterilmişlerdir—Les localités ayant une organisation municipale sont indiquées par le signe [∞]

Balıkesir Vilâyeti — Province de Balıkesir

3. Nahiyeler ve köyler itibarile nüfus miktarı [1]

Population par communes et villages

Mevkiler — Localités	Erkek Hommes	Kadın Femmes	Yekûn — Total	Mevkiler — Localités	Erkek Hommes	Kadın Femmes	Yekûn — Total
11. Susıgırlık				3. Eskimanyas	188	220	403
Şehir — Ville	2 355	2 478	4 833	4. İclaliye	78	75	148
Merkez Nahiyesi				5. İncaboğazı	58	63	121
<i>Commune centrale</i>				6. Kepekler	128	101	227
1. Azizliye	89	92	181	7. Müradiye	405	467	872
2. Babaköy	405	475	880	8. Söve	366	481	797
3. Balıklıdere	270	302	572	9. Umiteli	281	382	663
4. Bozen	187	229	416	Yekûn — Total	2 566	3 035	5 601
5. Buzağlık	91	100	191	Ömerköy nahiyesi			
6. Dereikebir	292	359	651	<i>(Commune de)</i>			
7. Duman	88	102	185	1. Ömerköy	511	638	1 149
8. Ekinlik	68	75	138	2. Alibey	202	256	458
9. Görece	215	252	467	3. Asmalıdere	190	201	391
10. Kadıkırı	107	131	238	4. Batak	312	322	634
11. Kalfaköy	123	145	268	5. Çanacık	106	124	230
12. Karaköy	113	126	239	6. Danaveli	78	99	177
13. Karapürçek	748	819	1 567	7. Demirkapı	553	608	1 161
14. Kayıkçı	133	157	290	8. Eminpınar	213	228	441
15. Kocapınar	111	136	247	9. Gökçedere	226	221	447
16. Kurucaoluk	228	248	476	10. Gökçeören	143	163	306
17. Mana	285	286	571	11. Kayalıdere	98	84	177
18. Söğütçayır	236	309	545	12. Kiraz	66	90	156
19. Sülecek	82	66	148	13. Kulat	120	143	263
20. Sultançayır	319	375	694	14. Kürse	250	263	513
21. Tütünlük	99	97	196	15. Odalıdam	87	115	202
22. Yağcıyök	314	374	688	16. Paşaköy	126	135	261
23. Yahyaköy	303	291	594	17. Reşadiye	472	594	1 066
24. Yaylaçayır	319	384	703	Yol ameleli — <i>Ouvriers</i>	83	—	83
25. Yıldız	457	556	1 013	<i>des ehoussées</i>			
Yekûn — Total	5 672	6 486	12 158	Yekûn — Total	3 781	4 284	8 065
Göbel nahiyesi				Nahiye ve köyler yekûnu			
<i>(Commune de)</i>				<i>Total des communes et des</i>	12 019	13 805	25 824
1. Göbel	799	986	1 785	<i>villages</i>			
2. Çamlıköyü	270	360	630	Susıgırlık kazası yekûnu			
				<i>Total du district</i>	14 374	16 283	30 657

[1] Belediye teşkilâtı olan yerler işaretile gösterilmişlerdir — Les localités ayant une organisation municipale sont indiquées par le signe [∞]

Bilecik vilâyeti — Province de Biledjik

İdarî taksimat itibariyle nüfus miktarı

Population d'après les divisions administratives

1. Kazalar, şehir, nahiye ve köyler itibariyle nüfus miktarı, Yüzey ölçü, Nüfus kesafeti, cinsiyet nisbetleri
Population par districts, villes, communes et villages, étendue territoriale, densité de la population, proportion par sexe

Kazalar Districts	Şehirde — Villes			Nahiye ve köylerde Communes et villages			Yekûn — Total			Yüzey ölçü K ² Superficie	Nüfus kesafeti Densité
	Erkek Hommes	Kadın Femmes	Yekûn Total	Erkek Hommes	Kadın Femmes	Yekûn Total	Erkek Hommes	Kadın Femmes	Yekûn Total		
Merkez Kazası District central	2 618	2 133	4 751	9 155	10 357	19 512	11 773	12 490	24 263	960	25
Nisbet — Proportion %	55.1	44.9	100.0	46.9	53.1	100.0	48.5	51.5	100.0	—	—
Bozüyük	3 830	3 607	6 937	18 995	21 822	40 817	22 325	25 429	47 754	625	76
Nisbet — Proportion %	48.0	52.0	100.0	46.5	53.5	100.0	46.8	53.2	100.0	—	—
Gölpazarı	786	912	1 648	7 212	8 623	15 835	7 948	9 535	17 483	1 155	15
Nisbet — Proportion %	44.7	55.3	100.0	45.5	54.5	100.0	45.5	44.5	100.0	—	—
Osmaneli	1 049	1 165	2 214	3 527	3 802	7 329	4 576	4 967	9 543	210	45
Nisbet — Proportion %	47.4	52.6	100.0	48.1	51.9	100.0	48.0	52.0	100.0	—	—
Söğüt	1 088	1 290	2 378	12 310	14 246	26 556	13 398	15 536	28 934	1 765	16
Nisbet — Proportion %	45.8	54.2	100.0	46.4	53.6	100.0	46.3	53.7	100.0	—	—
Yekûn — Total	8 821	9 107	17 928	51 199	58 850	110 049	60 020	67 957	127 977	4 715	27
Nisbet — Proportion %	49.2	50.8	100.0	46.5	53.5	100.0	46.9	53.1	100.0	—	—

2. Kaza ve nahiyeler itibarile nüfus miktarı ve köy adedi

Population par districts et communes, nombre de villages

Nahiyeler Communes	Erkek Hommes	Kadın Femmes	Yekûn - Total	Köy adedi Nombre de villages	Köy başına vasi- ti nüfus Population mo- yenne par villages	Nahiyeler Communes	Erkek Hommes	Kadın Femmes	Yekûn - Total	Köy adedi Nombre de villages	Köy başına vasi- ti nüfus Population mo- yenne par villages
-----------------------	-----------------	-----------------	---------------	---------------------------------	--	-----------------------	-----------------	-----------------	---------------	---------------------------------	--

1. Bilecik merkez kazası

District central de Biledjik

Şehir — Ville	Erkek Hommes	Kadın Femmes	Yekûn Total	Köy adedi Nombre de villages	Köy başına vasi- ti nüfus Population mo- yenne par villages
Merkez nahiyesi Commune centrale	4 398	5 098	9 496	25	380
Küplü	2 228	2 483	4 711	10	471
Yarhisar	2 529	2 776	5 305	21	253
Yekûn — Total	11 773	12 490	24 263	56	348

2. Bozüyük

Şehir — Ville

Merkez nahiyesi
Commune centrale

Dodurga

İnönü

Pazarcık

Şehir — Ville	Erkek Hommes	Kadın Femmes	Yekûn Total	Köy adedi Nombre de villages	Köy başına vasi- ti nüfus Population mo- yenne par villages
Merkez nahiyesi Commune centrale	4 406	5 056	9 462	27	350
Dodurga	3 978	4 591	8 569	19	451
İnönü	3 802	4 252	8 054	12	671
Pazarcık	6 809	7 928	14 732	23	641
Yekûn — Total	22 325	25 429	47 754	81	504

Bilecik Vilâyeti — Province de Bildjik

2. Kaza ve Nahiyeler itibariyle nüfus miktarı ve köy adedi
Population par districts et communes, nombre de villages

Nahiyeler Communes	Erkek Hommes	Kadın Femmes	Yekûn — Total	Köy adedi Nombre de villages	Köy başına vasatî nüfus Population moyenne par village	Nahiyeler Communes	Erkek Hommes	Kadın Femmes	Yekûn — Total	Köy adedi Nombre de villages	Köy başına vasatî nüfus Population moyenne par village
3. Gölpazarı						5 Söğüt					
Şehir — Ville	786	912	1 648	—	—	Şehir — Ville	1 088	1 290	2 378	—	—
Merkez nahiyesi Commune centrale	4 906	5 789	10 695	37	289	Merkez nahiyesi Commune centrale	6 421	7 270	13 691	30	456
Yenipazar	2 806	2 884	5 140	24	214	İnhisar	3 639	4 272	7 911	13	609
Yekûn — Total	7 948	9 535	17 483	61	260	Mihalgazi	2 250	2 704	4 954	8	619
						Yekûn — Total	13 398	15 536	28 934	51	521
4. Osmaneli						İcmal — Récapitulation					
Şehir — Ville	1 049	1 165	2 214	—	—	Şehir ve kasabalar Villes et bourgades	8 821	9 107	17 928	—	—
Merkez nahiyesi Commune centrale	3 527	3 802	7 329	31	236	Nahiye ve köyler Communes et villages	51 199	58 850	110 049	280	393
Yekûn — Total	4 576	4 967	9 543	31	236	Umumi yekûn Total général	60 020	67 957	127 977	280	393

3. Nahiyeler ve köyler itibariyle nüfus miktarı [1]
Population par communes et villages

Mevkiler — Localités	Erkek Hommes	Kadın Femmes	Yekûn — Total	Mevkiler — Localités	Erkek Hommes	Kadın Femmes	Yekûn — Total
1. Bilecik merkez kazası District centrale				10. Gökpınar	102	149	251
Şehir — Ville	2 618	2 133	4 751	11. Gülümba	832	453	785
Merkez nahiyesi Commune centrale				12. Gündüviran	183	238	421
1. Abbaslık	155	185	340	13. Hırtılar	160	192	352
2. Bayır	358	486	794	14. İlyasça	181	228	409
3. Beyce	236	265	501	15. Kapaklı	144	131	275
4. Comalı	169	203	372	16. Keplikler	82	81	163
5. Çakırpınar	87	102	189	17. Kuyubası	77	68	145
6. Çukurviran	221	261	482	18. Mahan	139	137	276
7. Deresakarı	250	326	576	19. Pelitözü	194	223	417
8. Dere gemsettin	161	202	363	20. Sarmaşık	123	117	240
9. Esemen	111	128	239	21. Selöz	204	270	474
				22. Selbüktü	134	134	268
				23. Ulupınar	117	113	230
				24. Vezirhan	407	386	793

Bilecik Vilâyeti — Province de Bildjik

3. Nahiye ve köyler itibarile nüfus miktarı [1]

Population par communes et villages

Mevkiler — Localités	Erkek Hommes	Kadın Femmes	Yekûn — Total	Mevkiler — Localités	Erkek Hommes	Kadın Femmes	Yekûn — Total
25. Viran	71	70	141	21. Sütük	104	101	205
Yekûn — Total	4 398	5 098	9 496	Yekûn — Total	2 529	2 776	5 305
Küplü Nahiyesi (Commune de)				Nahiye ve köyler yekûnu Total des communes et des villages	9 155	10 357	19 512
1. Küplü	809	367	676	Merkez kazası yekûnu Total du district	11 773	12 490	24 263
2. Ahmet pınarı	66	61	127	2. Bozüyük			
3. Aşağı	128	155	283	Şehir — ville en	3 330	3 807	6 937
4. Baş	245	256	501	Merkez Nahiyesi Commune centrale			
5. Bekdemir	152	198	350	1. Akçapınar	138	161	299
6. Kızıldamlar	286	280	496	2. Akpınar	226	311	537
7. Kurt	512	576	1 088	3. Aksutekke	167	184	351
8. Süleyma iye	100	120	220	4. Alibeydüzü	91	90	181
9. Şükranıye	220	212	432	5. Aşçıarmutlu	132	120	252
10. Yeni	260	278	538	6. Bozalan	101	117	218
Yekûn — Total	2 228	2 483	4 711	7. Çaydere	117	117	234
Yarhisar nahiyesi (Commune de)				8. Çerkesçetmi	280	333	613
1. İlyasbey (N. M.)	247	312	559	9. Çeşmehisar	142	163	305
2. Abadiye	204	229	433	10. Deltelmacı	79	100	179
3. Alpağut	170	194	364	11. Günyarık	159	184	353
4. Arkacı	100	103	203	12. Hamidiye	110	147	257
5. Arpadere	131	128	259	13. Kandilli	374	425	799
6. Ayvacık	84	91	175	14. Kapanalan	69	94	163
7. Bahçecik	85	100	185	15. Karaağaç	803	834	687
8. Çavuş	168	205	393	16. Karabayır	152	157	309
9. Elmabahçe	69	91	160	17. Kızılcapınar	95	101	196
10. Hasandere	60	61	121	18. Kızıltepe	72	84	156
11. Hezargrat	75	62	137	19. Kovalca	158	172	330
12. Karaağaç	148	143	291	20. Muraldere Muhacir	146	135	281
13. Karahasanlar	104	96	200	21. Mursaldere Yeri	166	180	346
14. Kendirli	60	75	135	22. Ormangüzle	150	170	320
15. Kınık	98	121	219	23. Poyra	867	432	799
16. Koyun	187	150	287	24. Revnak	66	89	155
17. Künçez	117	102	219	25. Saraycık	227	241	468
18. Neemiye	116	133	249	26. Sürurabat	160	183	348
19. Okluca	114	117	231	27. Yürükçetmi	159	167	326
20. Sultanıye	118	162	280	Yekûn — Total	4 406	5 056	9 462

[1] Belediye teşkilâtı olan yerler (en) işaretile gösterilmiştir — Les localités ayant une organisation municipale sont indiquées par le signe (en)

Bilecik vilâyeti — Province de Biledjik

3. Nahiyeler ve köyler itibarile nüfus miktarı [1]

Population par communes et villages

Mevkiler — Localités	Erkek Hommes	Kadın Femmes	Yekûn — Total	Mevkiler — Localités	Erkek Hommes	Kadın Femmes	Yekûn — Total
Dodurga Nahiyesi (Commune de)				4. Arap İede	203	247	450
1. Dodurga	717	829	1 546	5. Bahçe Sultan	122	119	241
2. Cihangazi	384	478	862	6. Bakras	346	421	767
3. Çokcapınar	827	405	732	7. Bozenarmut	299	842	641
4. Dandin	73	89	162	8. Bulduk	139	157	296
5. Darıdere	92	125	217	9. Burçalık	78	97	175
6. Dereyaylak	810	840	650	10. Büyük Elmeli	290	842	632
7. Devlez	199	270	469	11. Demirköy	262	208	470
8. Dombayçayırı	152	181	333	12. Dereköy	420	457	877
9. Eceköy	87	87	174	13. Dülgeroğlu	125	188	263
10. Erikli	253	251	504	14. Firanlar	270	309	579
11. Erenköy	309	848	657	15. Güde	130	136	266
12. Gündücek	227	256	483	16. Gümüşdere	314	886	700
13. Karaçayır	138	143	281	17. Karadede	132	168	300
14. Ketenlik	66	75	141	18. Karaköy	326	334	660
15. Müzeyyen	122	140	262	19. Kınık (Otanlı)	245	306	551
16. Osmanîye	191	210	401	20. Küçük Elmali	228	242	470
17. Yenidodurga	142	140	282	21. Nüzifpaşa	88	92	180
18. Yenitreyil	76	81	157	22. Sarıdayı	263	277	540
19. Yeşilçukurca	113	148	256	23. Sarıç	52	67	119
Yekûn — Total	3 918	4 591	8 569	Yekûn — Total	6 809	7 923	14 732
İnönü Nahiyesi (Commune de)				Nahiye ve köyler yekûnu Total des communes et des vil- lages			
1. İnönü	1 784	1 978	3 707	18 995	21 822	40 817	
2. Aşağı Kuzfındık	237	275	512	Bozüyük Kazası yekûnu Total de district			
3. Esnemez	321	859	680	22 325	25 429	47 754	
4. Kümbet	167	177	344	3. Gölpazarı			
5. Kümbet Akpınar	166	162	318	Şehir — Ville			
6. Kümbet Yeşiköy	103	95	198	Merkz Nahiyesi Commune centrale			
7. Nəmli	96	104	200	1. Akçakavak	121	133	254
8. Oklubalı	408	457	865	2. Akdağ	114	150	264
9. Seyitallı	144	177	321	3. Alınç	110	138	248
10. Tutluca	249	279	528	4. Arcaklar	147	163	310
11. Yörükayla	122	125	247	5. Bulatlı	178	229	407
12. Yukarı Kuzfındık	65	69	134	6. Baltalı	104	128	232
Yekûn — Total	3 802	4 252	8 054	7. Bayta	170	199	369
Pazarcık Nahiyesi (Commune de)				8. Bedi	870	419	789
1. Pazarcık	2 095	2 680	4 775	9. Büyük Belen	177	248	425
2. Ahmetler	267	290	557	10. Büyük Sürmeli	142	193	337
3. Alınca	115	108	223				

[1]B-lediye teşkilatı olan yerler [∞] işaretille gösterilmişlerdir. — Les localités ayant une organisation municipale sont indiquées par le signe [∞].

Bilecik vilâyeti — Province de Biledjik

3. Nahiyeler ve köyler itibarile nüfus miktarı [1]

Population par communes et villages

Mevkiler — Localités	Erkek Hommes	Kadın Femmes	Yekûn — Total	Mevkiler — Localités	Erkek Hommes	Kadın Femmes	Yekûn — Total
11. Çengeller	123	147	270	13. Kavacık	121	150	271
12. Çımsığı	104	135	239	14. Kuşça	95	123	218
13. Derecikviren	55	75	130	15. Kükürt	103	112	215
14. Dereli	155	183	338	16. Nasublar	78	102	180
15. Dogancılar	57	71	128	17. Selim	176	194	370
16. Dokuz	90	102	192	18. Sorguncuk Ahılar	88	118	196
17. Gökçeler	131	147	278	19. Tekeçiler (Kavanozlar)	133	160	293
18. Göldağ	86	81	167	20. Tohumlar	59	74	133
19. Gözaçanlar	49	70	119	21. Ulucak	48	51	99
20. Hacıdurmüşlar	99	118	217	22. Yukarı boğaz	85	83	168
21. Hacıköyü	64	90	154	23. Yokarı Nardin	109	133	242
22. İncirli	107	104	211	24. Yumaklı	98	156	254
23. Karaağaç	177	218	395	Yekûn — Total	2 306	2 834	5 140
24. Kasımlar	167	218	385	Nahiye ve köyler yekûnu			
25. Keskin	124	150	274	Total des communes et des	7 212	8 623	15 835
26. Kurşunlu	253	294	547	villages			
27. Kuşçaviren	72	89	161	Gölpazarı kazası yekûnu	7 948	9 535	17 483
28. Küçüksusuz	153	189	342	Total du district			
29. Kümbet	156	171	327	4. Osmaneli			
30. Sarıhacılar	98	102	200	Şehir — Ville ☞	1 049	1 165	2 214
31. Softalar	54	64	118	Merkez nahyesi			
32. Söğütçük	128	132	260	Commune centrale			
33. Şahinler	108	120	228	1. Adliye	73	53	126
34. Taşcihiler	73	86	159	2. Ağlan	150	150	300
35. Tonkurlar	137	155	292	3. Akçapınar	107	127	234
36. Türkmen	300	319	619	4. Alakaya	70	73	143
37. Yeniceisağır	153	162	315	5. Avdan	62	72	134
Yekûn — Total	4 906	5 789	10 695	6. Balçıkhisar	140	149	289
Yenişehir nahiyesi				7. Belenalan	178	281	409
(Commune de)				8. Bereket	89	91	180
1. Yenişehir	137	167	304	9. Bilheriz	102	111	213
2. Aşağıboğaz	87	94	181	10. Borcak	40	42	82
3. Aşağınardin	55	78	133	11. Cüciler	124	152	276
4. Belenviren	160	190	350	12. Çerkeşli	111	116	227
5. Belkeese	154	164	318	13. Çiftlik	50	51	101
6. Caferler	129	173	302	14. Dereyörtük	40	48	88
7. Çöte	42	74	116	15. Düzmeşe	137	139	276
8. Danişment	103	113	216	16. Egerce	195	164	359
9. Dere	51	54	105	17. Epsere	75	81	156
10. Gökceözü	55	77	132	18. Ericak	74	59	133
11. Karahasanlar	75	106	181	19. Hisarcık	153	158	309
12. Karan	70	93	163	20. Karadin	91	85	176

[1] Belediye teşkilâtı olan yerler [☞] işaretile gösterilmişlerdir — Les localités ayant une organisation municipale sont indiquées par le signe [☞]

Bilecik Vilâyeti — Province de Biledjik

3. Nahiyeler ve köyler itibarile nüfus miktarı [1]

Population par communes et villages

Mevkiler — Localités	Erkek Hommes	Kadın Femmes	Yekûn — Total	Mevkiler — Localités	Erkek Hommes	Kadın Femmes	Yekûn — Total
21. Kaynarca	192	152	284	23. Ortaca	274	295	569
22. Kazancı	55	60	115	24. Rızapaşa (Küçüktyüm)	89	88	177
23. Kızılöz	48	62	110	25. Savacıbey (Akdağ)	155	192	347
24. Medetli	276	318	593	26. Sıraca	123	146	269
25. Oğulpaşa	182	208	390	27. Tekeçiler	174	170	344
26. Orhaniye	52	48	100	28. Tuzaklı	396	471	867
27. Selçik	140	168	308	29. Zemzemiye	172	204	376
28. Sellmiye	122	135	257	30. Zeyve	142	167	309
29. Soğucakpınar	247	280	527	Yol amelesi —	96	2	98
30. Şeretliye	65	57	122	Yekûn — Total	6 421	7 270	13 691
31. Yeniceköbir	148	186	314	İnhisar nahiyesi (Commune de)			
Yekûn — Total	3 527	3 802	7 329	1. İnhisar	325	438	758
Osmaniye kazası yekûnu Total du district	4 576	4 967	9 543	2. Akköy	550	648	1 198
5. Söğüt				3. Alpagut	487	518	1 005
Şehir — Ville &	1 088	1 290	2 378	4. Çayköy	135	162	297
Merkez nahiyesi Commune centrale				5. Esri	125	145	270
1. Ahur	296	274	510	6. Gündüzbey	159	172	331
2. Akcasu	52	59	111	7. Harman	362	380	742
3. Atalan	99	116	215	8. Hisarcık	226	314	540
4. Atalantekke	110	135	245	9. Koyunlu	207	224	431
5. Avlamış	159	176	335	10. Muratça	34	37	71
6. Behçetiye	124	131	255	11. Samrı	424	487	911
7. Borcak	317	394	711	12. Tarpak	309	365	674
8. Çalkara	284	293	577	13. Tozman	296	387	683
9. Çaltı	654	756	1 410	Yekûn — Total	3 639	4 272	7 911
10. Çukurhisar	513	522	1 035	Mihalgazi nahiyesi (Commune de)			
11. Dömez	137	141	278	1. Gümele (N.M.)	529	624	1 153
12. Dudaş	190	276	466	2. Beyköy	123	176	299
13. Düzdağ	127	136	263	3. Beyyayla	203	196	399
14. Egrat	101	113	214	4. Düzköy	151	167	318
15. Hamıtabat (Karavıran)	169	216	385	5. Iğdır	173	196	369
16. Hayriye	123	110	233	6. Kapıkaya	104	116	220
17. Kâmirantekke	181	202	383	7. Karaoğlan	344	463	807
18. Kallıç	127	159	286	8. Sarıkaya (Bunaklar)	623	766	1 389
19. Kepen	200	266	466	Yekûn — Total	2 250	2 704	4 954
20. Kızılsaray	122	157	279	Nahiye ve köyler yekûnu Total des communes et des villages	12 310	14 246	26 556
21. Küre	493	593	1 086	Söğüt kazası yekûnu Total du district	13 398	15 536	28 934
22. Oluklu	232	310	592				

[1] B-lelediye teşkilâtı olan yerler [∞] işaretile gösterilmişlerdir — Les localités ayant une organisation municipale sont indiquées par le signe (∞)

Bingöl Vilâyeti — Province de Bingöl

İdari taksimat itibariyle nüfus miktarı
Population d'après les divisions administratives

1. Kazalar, şehir, nahiye ve köyler itibariyle nüfus miktarı, yüzey ölçü, nüfus kesafeti, cinsiyet nisbetleri
Population par districts, villes, communes et villages, étendue territoriale, densité de la population, proportion par sexe

Kazalar Districts	Şehirde — Villes			Nahiye ve köylerde Communes et villages			Yekûn — Total			Yüzey ölçü K ² Superficie	Nüfus kesafeti Densité
	Erkek Hommes	Kadın Femmes	Yekûn Total	Erkek Hommes	Kadın Femmes	Yekûn Total	Erkek Hommes	Kadın Femmes	Yekûn Total		
Merkez kazası District central	744	674	1 418	6 876	6 920	13 796	7 620	7 594	15 214	1 382	11
Nisbet — Proportion %	52.5	47.5	100.0	49.8	50.2	100.0	50.1	49.9	100.0	—	—
Genç	446	350	796	6 151	6 308	12 459	6 597	6 658	13 255	2 150	6
Nisbet — Proportion %	56.0	44.0	100.0	49.4	50.6	100.0	49.8	50.2	100.0	—	—
Karlıova	233	168	401	2 991	3 008	5 994	3 224	3 171	6 395	1 360	5
Nisbet — Proportion %	58.1	41.9	100.0	49.9	50.1	100.0	50.4	49.6	100.0	—	—
Kiği	531	456	987	12 605	13 023	25 628	13 136	13 479	26 615	2 800	9
Nisbet — Proportion %	53.8	46.2	100.0	49.2	50.8	100.0	49.4	50.6	100.0	—	—
Solhan	214	207	421	4 067	4 217	8 284	4 281	4 424	8 705	915	10
Nisbet — Proportion %	50.8	49.2	100.0	49.1	50.9	100.0	49.2	50.8	100.0	—	—
Yekûn — Total	2 168	1 855	4 023	32 690	33 471	66 161	34 858	35 326	70 184	8 607	8
Nisbet — Proportion %	53.9	46.1	100.0	49.4	50.6	100.0	49.7	50.3	100.0	—	—

2. — Kaza ve nahiyeler itibarile nüfus miktarı ve köy adedi
Population par districts et communes, nombre de villages

Nahiyeler Communes	Erkek—Hommes	Kadın—Femmes	Yekûn—Total	Köy adedi Nombre de villages	Köy başına ortalama nüfus Population moyenne Par village	Nahiyeler Communes	Erkek—Hommes	Kadın—Femmes	Yekûn—Total	Köy adedi Nombre de villages	Köy başına ortalama nüfus Population moyenne Par village
-----------------------	--------------	--------------	-------------	---------------------------------	---	-----------------------	--------------	--------------	-------------	---------------------------------	---

1. — Bingöl merkez kazası District centrale de Bingöl

Şehir — Ville	744	674	1 418	—	—
Merkez nahiyəsi Commune centrale	4 142	4 138	8 280	45	184
Fahran	1 215	1 210	2 425	11	220
Sancak	1 519	1 572	3 091	15	206
Yekûn—Total	7 620	7 594	15 214	71	194

2. — Genç

Şehir — Ville	446	350	796	—	—
Merkez nahiyəsi Commune centrale	409	469	878	4	220
sivan	2 534	2 627	5 161	31	166
Valir	1 580	1 586	3 166	13	244
Yayla	1 628	1 826	3 254	7	465
Yekûn—Total	6 597	6 658	13 255	55	227

Bingöl Vilâyeti — Province de Bingöl

2. Kaza ve nahiyeler itibarile nüfus miktarı ve köy adedi
Population par districts et communes nombre de villages

Nahiyeler Communes	Erkek Hommes	Kadın Femmes	Yekûn—Total	Köy adedi Nombre de villages	Köy başına ortalama nüfus Population moyenne par village	Nahiyeler Communes	Erkek Hommes	Kadın Femmes	Yekûn—Total	Köy adedi Nombre de villages	Köy başına ortalama nüfus Population moyenne par village
3. Karlıova						5. Solhan					
Şehir — Ville	233	168	401	—	—	Şehir — Ville	214	207	421	—	—
Merkez nahiyesi Commune centrale	2 991	3 003	5 994	29	207	Merkez nahiyesi Commune centrale	1 223	1 282	2 505	8	313
Yekûn—Total	3 224	3 171	6 395	29	207	Arduşın	995	1 043	2 038	11	185
4. Kiğı						Canut	631	644	1 275	8	159
Şehir — Ville	581	456	987	—	—	Gönük	1 218	1 248	2 466	10	247
Merkez Nahiyesi Commune centrale	4 562	4 751	9 313	41	227	Yekûn — Total	4 281	4 424	8 705	37	224
Cönek	3 177	3 470	6 647	25	266	İcmal					
Höşnek	4 866	4 802	9 668	38	254	Şehir ve kasabalar Villes et bourgades	2 168	1 855	4 023	—	—
Yekûn — Total	13 136	13 479	26 615	104	246	Nahiyeye ve köyler Communes et villages	32 690	33 471	66 161	296	224
						Umumi yekûn Total général	34 858	35 326	70 184	296	224

Bingöl Vilâyeti — Province de Bingöl

3. Nahiyeler ve köyler itibarile nüfus miktarı [1]
Population par communes et villages

Mevkiler — Localités	Erkek Hommes	Kadın Femmes	Yekûn — Total	Mevkiler — Localités	Erkek Hommes	Kadın Femmes	Yekûn — Total
Merkez kazası District central				9. Çölek	190	160	350
Şehir — Ville	744	674	1 418	10. Dik	101	99	200
Merkez nahiyesi Commune centrale				11. Dodan	81	77	158
1. Aliber	34	40	74	12. Döğernan	36	38	74
2. Aluzan	80	76	156	13. Garip	116	110	226
3. Armudtak	128	110	238	14. Gayit	23	27	50
4. Aşağıakpınar	70	56	126	15. Gazik	57	69	126
5. Aşağıköy	156	150	306	16. Gevran	50	50	100
6. Azköyü	114	158	272	17. Geylan	77	77	154
7. Büyük tekviran	42	32	74	18. Göriz	61	65	126
8. Çiriş	63	63	126	19. Güldar	78	97	175
				20. Gülbe	46	55	101
				21. Harabe	24	24	48
				22. Haziran	167	133	300
				23. İskenderan	28	21	49

[1] Belediye teşkilâtı olan yerler [∞] işaretile gösterilmişlerdir—Les localités ayant une organisation municipale sont indiquées par le signe [∞]

Bingöl Vilâyeti — Province de Bingöl

3. Nahiye ve köyler itibarile nüfus miktarı [1]

Population par communes et villages

Mevkiler - Localités	Erkek Hommes	Kadın Femmes	Yekûn - Total	Mevkiler - Localités	Erkek Hommes	Kadın Femmes	Yekûn - Total
24. Karadı nadrak	200	202	402	3. Ceylan	64	62	126
25. Kaveliyan	52	49	101	4. Hilbuzun	41	57	98
26. Kemalın	95	80	175	5. Hoşkâr	72	80	152
27. Kurudere	38	36	74	6. Karapınar	127	132	259
28. Kür	141	162	303	7. Kemahmaa uğurova	127	124	251
29. Kürtedev	96	129	225	8. Lek	107	119	226
30. Küçüktekviran	66	56	122	9. Mezracık	133	142	275
31. Kuriman	99	76	175	10. Sımsor	93	108	201
32. Kürık	52	49	101	11. Şirnan	222	205	427
33. Lotan	114	112	226	12. Şoğ	54	47	101
34. Madraklotan	87	113	200	13. Uzunsavat	59	67	126
35. Mirzan	90	80	170	14. Yukarıkaravliyan	48	53	101
36. Müsyan	427	475	902	15. Zağ	140	160	300
37. Ortaköy	65	61	126	Yekûn - Total	1 519	1 572	3 091
38. Sımsor	60	91	151	Nahiye ve köyler yekûnu			
39. Sini	144	105	249	<i>Total des communes et des villages</i>	6 876	6 920	13 796
40. Sirin	49	52	101	Bingöl M. kazası yekûnu			
41. Şaban	103	97	200	<i>Total du district</i>	7 620	7 594	15 214
42. Şarge	107	86	193	2. Genç			
43. Şinek	80	70	150	Şehir - Ville	446	350	796
44. Teyrek	91	109	200	Merkez nahiyesi			
45. Vilvare	64	61	125	<i>Commune centrale</i>			
Yekûn - Total	4 142	4 138	8 280	1. Arakil	61	84	145
Fahran nahiyesi				2. Cemehini	115	142	257
<i>(Commune de)</i>				3. Diyarbük	75	94	169
1. Fahran	200	202	402	4. Tarpaçur	158	149	307
2. Ahpik	74	76	150	Yekûn - Total	409	469	878
3. Alıkrak	119	131	250	Sıvan nahiyesi			
4. Almalı	117	106	223	<i>(Commune de)</i>			
5. Arçük	37	37	74	1. Tinik (N. M.)	49	49	98
6. Aşağıferhankök	99	85	184	2. Abdalan	67	60	127
7. Çan	176	175	351	3. Alaettin	221	237	458
8. Kös	96	105	201	4. Avnik	35	34	69
9. 8. Şinök	76	74	150	5. Diri	20	31	51
10. Tarbasmorik	96	103	199	6. Dirinan	27	30	57
11. Yukarıperhangök	125	116	241	7. Gayıt	90	95	185
Yekûn - Total	1 215	1 210	2 425	8. Gaz	215	254	469
Sancak nahiyesi							
<i>(Commune de)</i>							
1. Buban(N. M.)	168	140	308				
2. Büyükbaşköy	64	76	140				

[1] Belediye teşkilâtı olan yerler [∞] işaretiyle gösterilmişlerdir— Les localités ayant une organisation municipale sont indiquées par le signe [∞] .

Bingöl Vilâyeti — Province de Bingöl

3. Nahiyeler ve köyler itibarile nüfus miktarı [1]

Population par communes et villages

Mevkiler — Localités	Erkek Hommes	Kadın Femmes	Yekûn - Total	Mevkiler — Localités	Erkek Hommes	Kadın Femmes	Yekûn - Total	
9. Gülükan	65	61	126	Yayla nahiyesi (Commune de)				
10. Hacıyan	28	21	49		1. Tavsalahuseyman (N. M.)	277	263	540
11. Hakveliyan	41	43	84		2. Bülükan	214	289	503
12. Hapsör	32	33	65		3. Mestan	189	213	402
13. Harabeçalkadon	43	70	113		4. Rotucan	186	180	366
14. Hasanan	113	108	221		5. Şatos	288	265	553
15. Haydan	61	63	124		6. Tavsalaıriz	211	183	394
16. Haylamikebir	125	145	270	7. Ülya	263	233	496	
17. Hunyan	37	31	68	Yekûn — Total	1 628	1 626	3 254	
18. Kasan	167	145	312	Nahiye ve köyler yekûnu	6 151	6 308	12 459	
19. Kelhisi	78	71	149	<i>Total des communes et des villages</i>				
20. Mahmudan	31	81	62	Genç kazası yekûnu	6 597	6 658	13 255	
21. Melehan	204	199	403	<i>Total du district</i>				
22. Mollaibrahim	42	45	87	3. Karlıova				
23. Rizvan	51	58	109	Şehir — Ville	233	188	401	
24. Sayer	72	77	149	Merkez nahiyesi <i>Commune centrale</i>				
25. Seyyar	137	157	294	1. Aşağı sorik	184	178	362	
26. Şelli haydan	40	48	88	2. Bağhisa	78	89	167	
27. Şehismailan	52	49	101	3. Bahçe	122	135	260	
28. Vatrakum	117	115	232	4. Boran	49	53	102	
29. Villik	41	33	74	5. Botan	81	100	181	
30. Viş Kığur	77	75	152	6. Ceban	52	67	119	
31. Zimak	156	159	315	7. Çerme (Kurtyüzü)	196	142	278	
Yekûn — Total	2 534	2 627	5 161	8. Çenliğı Şaman	50	55	105	
Valir nahiyesi (Commune de)				9. Çiftlik	99	83	182	
1. Valir	161	165	326	10. Çirik	167	174	341	
2. Aşkator	115	127	242	11. Gamısan	75	61	136	
3. Cansor	123	124	247	12. Cerran	136	121	257	
4. Dınasor	163	160	323	13. Geylân	82	79	161	
5. Girnos	113	135	248	14. Hasanova	130	115	245	
6. Hacan	107	119	226	15. Hünyan	85	96	181	
7. Huta	69	91	160	16. Karabalçık	58	65	123	
8. Mezraisolhan.	147	141	288	17. Karahamza	74	75	149	
9. Modan	101	87	188					
10. Muradan	157	145	302					
11. Şemisan	64	62	126					
12. Şirnan	68	60	128					
13. Vezenan	192	170	362					
Yekûn — Total	1 580	1 586	3 166					

[1] Belediye teşkilâtı olan yerler [∞] işaretile gösterilmişlerdir—Les localités ayant une organisation municipale sont indiquées par le signe [∞]

Bingöl Vilâyeti — Province de Bingöl

3. Nahiyeler ve köyler itibarile nüfus miktarı [1]

Population par communes et villages

Mevkiler — Localités	Erkek Hommes	Kadın Femmes	Yekûn - Total	Mevkiler — Localités	Erkek Hommes	Kadın Femmes	Yekûn - Total
18. Kargapazar	148	157	305	17. Gajikulya	126	151	277
19. Kaşıkçı	51	42	93	18. Girvan	80	87	167
20. Kızılcubuk	77	75	152	19. Haçatur	79	81	160
21. Kümbet	112	102	214	20. Haküstün	82	93	175
22. Liçik	321	294	615	21. Harur	183	277	460
23. Sakaveran	102	105	207	22. Hogas	70	89	159
24. Şarık	64	72	136	23. Hogas kümleri	122	120	242
25. Toklyan	106	100	206	24. Hnpus	120	125	245
26. Viran şehir	85	97	182	25. Humsor	87	95	182
27. Yalnızan	61	62	123	26. Kadıköy	84	90	174
28. Yonnelik	49	41	90	27. Karaca	129	116	245
29. Yukarışörik	157	185	322	28. Karapulat	111	113	224
Yekûn — Total	2 991	3 003	5 994	29. Kâri köm	98	96	194
Karlıova kazası yekûnu	3 224	3 171	6 395	30. Melikân	114	104	218
<i>Total du district</i>				31. Mollaömer	132	114	246
4. Kiği				32. Muşağa	158	174	332
Şehir — Ville	531	456	987	33. Mozulya	77	83	160
Merkez nahiyesi				34. Ölmez	87	115	202
<i>Commune centrale</i>				35. Savucak	43	36	79
1. Ağbuzut	31	32	63	36. Sivgölik	143	151	294
2. Abvank	106	122	228	37. Şen	63	61	124
3. Almalı	276	248	524	38. Şillikân	251	256	507
4. Amariç	80	67	147	39. Tirikân	47	69	116
5. Angiğ	94	79	173	40. Üngüzük	64	74	138
6. Arık	157	166	323	41. Zirzanos	156	126	282
7. Arnis	104	121	225	Yekûn — Total	4 562	4 751	9 313
8. Bilice	386	404	790	Çöneknahiyesi			
9. Cibirköy	35	34	69	<i>(Commune de)</i>			
10. Çermeyi endiris	146	142	288	1. Çönek	173	193	366
11. Dinarbey	60	68	128	2. Ağdat	56	62	118
12. Pinik	68	69	137	3. Anzevik	99	98	197
13. Dizvaz	50	36	86	4. Çemizeyni	67	67	134
14. Erzani	140	130	270	5. Çikoğlu	87	91	178
15. Gelin pertek	66	75	141	6. Çuğ	225	250	475
16. Gajiksüfla	57	62	119				

[1] Belediye teşkilâtı olan yerler [∞] işaretile gösterilmişlerdir — Les localités ayant une organisation municipale sont indiquées par le signe [∞]

Bingöl Vilâyeti — Province de Bingöl

3. Nahiyeler ve köyler itibarile nüfus miktarı [1]

Population par communes et villages

Mevkiler — Localités	Erkek Hommes	Kadın Femmes	Yekûn — Total	Mevkiler — Localités	Erkek Hommes	Kadın Femmes	Yekûn — Total
7. Deştil	34	27	61	23. Kürdan	60	65	125
8. Ekrek	91	78	169	24. Meskânîkarir	88	89	177
9. Haftarıç	130	153	283	25. Mercan	143	118	261
10. Hasköy	88	94	182	26. Osman uşağı	80	95	175
11. Hergöep	86	97	183	27. Pertek	111	112	223
12. Holhol	267	315	582	28. Pirican	82	99	181
13. Hop	113	109	222	29. Pulur	53	70	123
14. Hozavit	108	117	220	30. Sağyan	119	124	243
15. Habek	94	97	191	31. Sigank	86	39	75
16. Kır	119	156	275	32. Simhaç	225	221	446
17. Kumik	191	205	396	33. Şevkâr	280	264	544
18. Maskânîkerdif	257	291	548	34. Sirhan	148	126	274
19. Murun	155	162	317	35. Temuran	79	82	161
20. Pargesur	147	124	271	36. Tumik	72	68	135
21. Seter	159	162	321	37. Uzun maşat	72	86	158
22. Şıhlar	110	141	251	38. Zermek	74	79	153
23. Taru	90	86	176	39. Yol amelesi	70	—	70
24. Zeynali	190	230	420	<i>ouvriers sur les routes</i>			
25. Zimtek	46	65	111	Yekûn — Total			
Yekûn — Total	3 177	3 470	6 647	Nahiye ve köyler yekûnu	4 866	4 802	9 668
Hösnek Nahiyesi				<i>Total des communes et des villages</i>	12 605	13 023	25 628
<i>(Commune de)</i>				Kişi kazası yekûnu			
1. Hösnek	211	209	420	<i>Total du district</i>	13 136	13 479	26 615
2. Ağbinek	48	45	88	9. Solhan			
3. Ağdağ	68	60	128	<i>Şehir — Ville</i>	214	207	421
4. Alakilise	93	105	198	Merkez Nahiyesi			
5. Azakpet	218	230	448	<i>Commune centrale</i>			
6. Aznafer	98	69	167	1. Galaban	126	134	260
7. Baluca	238	248	481	2. Girvas	199	190	389
8. Çatma	58	51	109	3. Hazarşah	126	191	317
9. Çermeyikarir	65	51	116	4. Hırbizun	121	182	253
10. Darabi	392	434	826	5. Kasıman	87	85	172
11. Dimlek	238	202	440	6. Melekân	188	204	387
12. Dizmari	57	60	117	7. Serban	127	122	249
13. Elbeyi	74	80	154	8. Solhan	254	224	478
14. Harik	50	39	89	Yekûn — Total	1 223	1 282	2 505
15. Hirçik	29	18	47	Arduşın Nahiyesi			
16. Horhor	180	167	347	<i>(Commune de)</i>			
17. İnak	247	263	510	1. Arduşın	109	92	201
18. Karalıyan	144	151	295	2. Arzink	51	61	112
19. Kârmurunusüfla	109	115	224	3. Badınan	38	40	78
20. Kârmurunaulya	197	204	401	4. Dorni	51	72	123
21. Kozlu	122	114	236	5. Genç	129	137	266
22. Kütikânîkarir	148	155	303	6. Genç tavuz	189	190	379

[1] Belediye teşkilâtı olan yerler [∞] işaretile gösterilmişlerdir — Les localités ayant une organisation municipale sont indiquées par le signe [∞]

Bingöl Vilâyeti — Province de Bingöl

3. Nahiyeler ve köyler itibarile nüfus miktarı [1]

Population par communes et villages

Mevkiler — Localités	Erkek Hommes	Kadın Femmes	Yekûn — Total	Mevkiler — Localités	Erkek Hommes	Kadın Femmes	Yekûn — Total
7. Kahmut	40	40	80	Göndük nahiyesi (Commune de)			
8. Kırık	63	60	123	1. Oğnut (N.M.)	147	154	301
9. Ömeran	178	180	358	2. Aşağı Sivik	11	14	25
10. Perho	85	97	182	3. Azızan	190	218	408
11. Pohik	67	74	141	4. Ciligöl	44	50	94
Yekûn — Total	995	1 043	2 038	5. Hacıyan	236	238	474
Canut nahiyesi (Commune de)				6. Halifan	141	157	298
1. Abdiyan (N.M.)	90	101	191	7. Kimsoran	51	51	102
2. Askar	49	49	98	8. Sagnis	183	146	329
3. Guleyan	35	48	83	9. Yekmal	55	43	98
4. Hilbaşan	87	98	185	10. Yukarı Sivik	160	187	347
5. Kâmeran	67	69	136	Yekûn — Total	1 218	1 248	2 466
6. Nederan	91	92	183	Nahiye ve köyler yekûnu Total des communes et des villages	4 067	4 217	8 284
7. Şegân	119	97	216	Solhan kazası yekûnu Total du district	4 281	4 424	8 705
8. Tutul	93	100	193				
Yekûn — Total	631	644	1 275				

[1] Belediye teşkilâtı olan yerler [∞] işaretile gösterilmiştir — Les localités ayant une organisation municipale sont indiquées par le signe [∞]

Bitlis Vilâyeti — Province de Bitlis

İdarî taksimat itibarile nüfus miktarı

Population d'après les divisions administratives

1. Kazalar, şehir, nahiye ve köyler itibarile nüfus miktarı, yüzey ölçü, nüfus kesafeti, cinsiyet nisbetleri.

Population par districts, villes, communes et villages, étendue territoriale, densité de la population, proportion par sexe

Kazalar <i>Districts</i>	Şehirde — Villes			Nahiye ve köylerde <i>Communes et villages</i>			Yekûn — Total			Yüzey ölçü K ² Superficie	Nüfus kesafeti Densité
	Erkek <i>Hommes</i>	Kadın <i>Femmes</i>	Yekûn <i>Total</i>	Erkek <i>Hommes</i>	Kadın <i>Femmes</i>	Yekûn <i>Total</i>	Erkek <i>Hommes</i>	Kadın <i>Femmes</i>	Yekûn <i>Total</i>		
Merkez Kazası <i>District centrale</i>	7 324	4 678	12 002	7 654	7 242	14 896	14 978	11 920	26 898	1 205	22
Nisbet — <i>Proportion %</i>	61.0	39.0	100.0	51.4	48.6	100.0	55.7	44.3	100.0	—	—
Ahlat	1 429	1 396	2 825	4 782	4 691	9 473	6 211	6 087	12 298	1 643	7
Nisbet — <i>Proportion %</i>	50.6	49.4	100.0	50.5	49.5	100.0	50.5	49.5	100.0	—	—
Hizan	253	198	446	5 173	5 192	10 365	5 426	5 385	10 811	802	13
Nisbet — <i>Proportion %</i>	56.7	43.3	100.0	49.9	50.1	100.0	50.2	49.8	100.0	—	—
Mutki	319	288	607	4 445	4 833	9 278	4 764	5 121	9 885	953	10
Nisbet — <i>Proportion %</i>	52.6	47.4	100.0	47.9	52.1	100.0	48.2	51.8	100.0	—	—
Tatvan	712	522	1 234	3 960	3 739	7 699	4 672	4 261	8 933	879	10
Nisbet — <i>Proportion %</i>	57.7	42.3	100.0	51.4	48.6	100.0	52.3	47.7	100.0	—	—
Yekûn — Total	10 037	7 077	17 114	26 014	25 697	51 711	36 051	32 774	68 825	5 482	13
Nisbet — <i>Proportion %</i>	58.6	41.4	100.0	50.3	49.7	100.0	52.4	47.6	100.0	—	—

Bitlis Vilâyeti — Province de Bitlis

2. Kaza ve nahiyeler itibariyle nüfus miktarı ve köy adedi

Population par districts et communes, nombre de villages

Nahiyeler Communes	Erkek Hommes	Kadın Femmes	Yekûn — Total	Köy adedi Nombre de villages	Köy başına ortalama nüfus Population moyenne Par village	Nahiyeler Communes	Erkek Hommes	Kadın Femmes	Yekûn — Total	Köy adedi Nombre de villages	Köy başına ortalama nüfus Population moyenne par village
1 Bitlis Merkez Kazası District central						4. Mutki					
Şehir—Ville	7 324	4 678	12 002	—	—	Şehir—Ville	319	288	607	—	—
Merkez Nahiyesi Commune centrale	1 371	1 305	2 676	14	191	Merkez nahiyesi Commune centrale	726	724	1 450	6	242
Çukur	2 268	2 123	4 391	23	191	Huyut	1 604	1 989	3 593	12	299
Narlıdere	434	395	829	7	118	İgik	930	906	1 836	7	262
Simek	1 928	1 921	3 849	21	183	Meydan	1 185	1 214	2 399	10	240
Şetek	1 653	1 498	3 151	22	143	Yekûn—Total	4 764	5 121	9 885	35	265
Yekûn—Total	14 978	11 920	26 898	87	171	5. Tatvan					
2. Ahlat						Şehir—Ville					
Şehir—Ville	1 429	1 396	2 825	—	—	Şehir—Ville	712	522	1 234	—	—
Merkez nahiyesi Commune centrale	535	530	1 065	12	89	Merkez nahiyesi Commune centrale	333	347	680	7	97
Adilcevaz	2 909	2 900	5 809	20	290	Kotum	1 112	1 001	2 113	11	192
Misk	1338	1 261	2 599	14	186	Reşadiye	2 515	2 391	4 906	23	213
Yekûn —Total	6 211	6 087	12 298	46	206	Yekûn—Total	4 672	4 261	8 933	41	188
3. Hizan						İcmal					
Şehir—Ville	253	193	446	—	—	Şehir ve kasabalar Villes et bourgades	10 037	7 077	17 114	—	—
Merkez nahiyesi Commune centrale	2 105	2 110	4 215	15	281	Nahiye ve köyler Communes et villages	26 014	25 697	51 711	237	218
Hakif	903	902	1 805	5	361	Umumi yekûn Total général	36 051	32 774	68 825	237	218
Uçum	2 165	2 180	4 345	8	543						
Yekûn—Total	5 426	5 385	10 811	28	370						

Bitlis Vilâyeti — Province de Bitlis

3. Nahiyeler ve köyler itibarile nüfus miktarı [1]

Population par communes et villages.

Mevkiler — Localités	Erkek Hommes	Kadın Femmes	Yekûn — Total	Mevkiler — Localités	Erkek Hommes	Kadın Femmes	Yekûn — Total
1. Bitlis merkez kazası <i>District central</i>				19. Sez	44	51	95
Şehir — Ville	7 324	4 678	12 002	20. Sirit	92	84	176
Merkez nahiyesi <i>Commune centrale</i>				21. Şeyhan	148	145	293
1. Çüküs	52	43	95	22. Tahtalı	27	38	65
2. Hartikoh	25	26	51	23. Yukarı morh	73	69	142
3. Hilorink	73	119	192	Yekûn — Total	2 268	2 123	4 391
4. Himicur	35	41	76	Narlıdere nahiyesi <i>(Commune de)</i>			
5. Karaboy	114	91	205	1. İngöl (N. M.)	22	27	49
6. Kamah	65	53	118	2. Kasrık	153	126	279
7. Kerp	33	34	67	3. Kermate	63	69	132
8. Merkök	112	114	226	4. Mezretaş	53	47	100
9. Paşın	28	13	41	5. Mıryanis	42	46	88
10. Perhent	89	83	172	6. Riçlek	37	34	71
11. Por	109	100	209	7. Zizan	64	46	110
12. Samo	32	48	80	Yekûn — Total	434	395	829
13. Suvar	76	56	132	Simek nahiyesi <i>(Commune de)</i>			
14. Yam	13	12	25	1. Hıvrıs (N. M.)	287	269	556
Göçebe — Nomades	515	472	987	2. Alak	67	68	135
Yekûn — Total	1 371	1 305	2 676	3. Alpert	76	78	154
Çukur nahiyesi <i>(Commune de)</i>				4. Aşağı ölek	113	116	229
1. Aşağı Morh	97	95	192	5. Cermap	71	85	156
2. Balakân	196	192	388	6. Horkürtler	31	26	57
3. Bizatun	38	42	80	7. Hor Şeyhler	56	61	117
4. Boryan	100	90	190	8. Humaç	117	93	210
5. Çapkıs	58	58	116	9. İmp	55	56	111
6. Gölbaşı	105	91	196	10. Kelhok	33	41	74
7. Hask	45	46	91	11. Kiştonik	49	44	93
8. Kânireş	47	37	84	12. Körcan	79	100	179
9. Kışham	34	37	71	13. Kultik	167	162	329
10. Kotni	340	276	616	14. Küt	41	35	76
11. Mışakşen	185	163	348	15. Macrebiyan	91	79	170
12. Mişkân	134	125	259	16. Pas	164	162	326
13. Mözek	39	30	69	17. Sanis	122	113	235
14. Müşüru	46	38	84	18. Simek	80	74	154
15. Nist	42	41	83	19. Vanek	65	63	128
16. Norşin	291	298	589	20. Voryan	102	95	197
17. Pavık	65	52	117	21. Yukarı ölek	112	101	213
18. Pertük	22	25	47	Yekûn — Total	1 928	1 921	3 849
				Şetek nahiyesi <i>(Commune de)</i>			
				1. Duhanşen (N. M.)	137	64	201
				2. Aşağı ceman	26	31	57
				3. Bay Keşen	49	52	101

[1] Belediye teşkilâtı olan yerler [∞] işretilerle gösterilmişlerdir — Les localités ayant une organisation municipale sont indiquées par le signe [∞]

Bitlis Vilâyeti — Province de Bitlis

3. Nahiye ve köyler itibarile nüfus miktarı [1]
Population par communes et villages

Mevkiler — Localités	Erkek Hommes	Kadın Femmes	Yekûn — Total	Mevkiler — Localités	Erkek Hommes	Kadın Femmes	Yekûn — Total
4. Dereç	35	43	78	11. Tegut	96	108	204
5. Haçukân	174	166	340	12. Zaggi	35	35	70
6. Havinis	50	69	119	Yekûn — Total	535	530	1 065
7. Herde	26	17	43	Adilcevaz nahiyesi (Commune de)			
8. Hersot	44	42	86	1. Adilcevaz	1 489	1 533	3 022
9. Hevek	32	26	58	2. Akçıra	135	129	264
10. Hörmüs	191	187	378	3. Arişkuş	55	54	109
11. Kanakdere	10	16	26	4. Arin	92	98	190
12. Keremen	73	53	126	5. Aşağısüphan	84	77	161
13. Leylekân	28	29	57	6. Cihangir	57	50	107
14. Lirt	99	92	191	7. Dizdar	60	63	123
15. Sep	27	22	49	8. Eşkesorik	19	14	33
16. Sızor	69	78	147	9. Haskündürük	155	132	287
17. Sürüm	102	104	206	10. Horans	43	38	81
18. Süvi	56	57	113	11. Karakeşiş	30	40	70
19. Şeyheman	70	63	133	12. Kazüh	109	104	213
20. Tüü	75	75	150	13. Kociri	98	78	176
21. Yukarı çöman	21	15	36	14. Köçis	31	36	67
22. Yako	259	247	506	15. Murhus	29	53	82
Yekûn — Total	1 653	1 498	3 151	16. Norşun	58	91	149
Nahiye ve köyler yekûnu Total des communes et des villages	7 654	7 242	14 896	17. Nürşuncuk	128	92	220
Bitlis Merkez kazası yekûnu — Total du district	14 978	11 920	26 898	18. Parkat	34	29	63
2. Ahlat				19. Peşnekömür	54	39	93
Şehir — Ville	1 429	1 396	2 825	20. Yukarı Süphan	149	150	299
Merkez Nahiyesi Commune centrale				Yekûn — Total	2 909	2 900	5 809
1. Cemalet'in	19	18	37	Misk nahiyesi (Commune de)			
2. Ersük	32	27	59	1. Misk	66	73	139
3. Hasuk	35	19	54	2. Bahca	24	23	47
4. Henin	31	22	53	3. Birik	61	73	134
5. Karmuç	17	15	32	4. Cizrük	39	28	67
6. Kuşhana	34	43	77	5. Develik	38	43	81
7. Patnos	32	28	60	6. Hanik	89	79	168
8. Sufurasor	43	34	77	7. Hiyarta	57	48	105
9. Sığurt	19	15	34	8. Hulik	144	146	290
10. Sor	142	166	308	9. Kirs	64	49	113
				10. Kuştiyan	88	78	166
				11. Nazik	113	97	210

[1] Belediye teşkilâtı olan yerler [☉] işaretile gösterilmişlerdir — Les localités ayant une organisation municipale sont indiquées par le signe [☉]

Bitlis Vilâyeti — Province de Bitlis

3. Nahiyeler ve köyler itibarile nüfus miktarı [1]

Population par communes et villages

Mevkiler — Localités	Erkek Hommes	Kadın Femmes	Yekûn — Total	Mevkiler — Localités	Erkek Hommes	Kadın Femmes	Yekûn — Total
12. Pürhus	217	188	405	Uçum nahiyesi (Commune de)			
13. Tapavank	247	223	470	1. Uçum	208	223	431
14. Yoğurtyemez	91	113	204	2. Çırçak	330	304	634
Yekûn — Total	1 338	1 261	2 599	3. Giran	90	103	193
Nahiye ve köyler yekûnu Total des communes et des villages	4 782	4 691	9 473	4. Nors	213	191	404
Ahlat kazası yekûnu Total du district	6 211	6 087	12 298	5. Obin	208	206	414
3. Hizan				6. Pisyan	294	294	588
Şehir — Ville	253	193	446	7. Reşan	136	140	276
Merkez nahiyesi Commune centrale				8. Simos	293	288	581
1. Antalan	83	83	166	Göçebe — Nomades	393	431	824
2. Azgur	89	87	176	Yekûn — Total	2 165	2 180	4 345
3. Best	93	80	173	Nahiye ve köyler yekûnu Total des communes et des villages	5 173	5 192	10 365
4. Darünüs	108	121	229	Hizan kazası yekûnu Total du district	5 426	5 385	10 811
5. Gülpik	230	215	445	4. Mutki Şehir Ville	319	288	607
6. Helepur	184	123	257	Merkez nahiyesi Commune centrale			
7. Hirit	120	145	265	1. Cemanbadıman	93	89	182
8. Hizan	165	173	338	2. Hastak	126	167	293
9. Horoz	190	195	385	3. Mikâr	48	47	95
10. Kilibiyan	126	125	251	4. Müztük	131	159	290
11. Külât	157	120	277	5. Nizin	166	127	293
12. Mezre verebin	94	96	190	6. Oksa	162	135	297
13. Patyar	156	170	326	Yekûn — Total	726	724	1 450
14. Selluh	122	116	238	Huyut nahiyesi (Commune de)			
15. Şen	85	66	151	1. Kor (N. M.)	190	255	445
Göçebe — Nomades	153	195	348	2. Kõrsuvak	70	95	165
Yekûn — Total	2 105	2 110	4 215	3. Mahbuban	163	217	380
Hakif nahiyesi (Commune de)				4. Ohinler	172	290	462
1. Busekân (N. M.)	143	121	264	5. Parsink	154	150	304
2. Heşet	177	186	363	6. Puhuk	129	133	262
3. Pars	241	241	482	7. Şalaposk	326	389	715
4. Pertak	124	137	261	8. Sen	49	48	97
5. Siriz	181	172	353	9. Şinistiislam	36	75	111
Göçebe — Nomades	37	45	82	10. Tağvank	5	7	12
Yekûn — Total	903	902	1 805	11. Tap	196	194	390
				12. Varan	114	136	250
				Yekûn — Total	1 604	1 989	3 593

[1] Belediye teşkilâtı olan yerler [-∞] işaretille gösterilmişlerdir — Les localités ayant une organisation municipale sont indiquées par le signe [-∞]

Bitlis Vilâyeti — Province de Bitlis

3. Nahiyeler ve köyler itibariyle nüfus miktarı [1]

Population par communes et villages

Mevkiler - Localités	Erkek Hommes	Kadın Femmes	Yekûn - Total	Mevkiler - Localites	Erkek Hommes	Kadın Femmes	Yekûn - Total
İğik nahiyesi (Commune de)				Kotum nahiyesi (Commune de)			
1. İğik	70	73	143	1. Kotum	171	136	307
2. Ceman İğik	108	92	200	2. Balekân	61	48	109
3. Hersan	112	90	202	3. Encesor	87	66	153
4. Kurtiyan	51	50	101	4. Ent	105	88	193
5. Kölanis	326	336	662	5. Hıyartan	84	66	150
6. Torh	158	170	328	6. İl	111	95	206
7. Urussisar	105	95	200	7. Kamer	74	77	151
Yekûn - Total	930	906	1 836	8. Kurtukân	189	191	380
Meydan nahiyesi (Commune de)				Reşadiye Nahiyesi (Commune de)			
1. Meydan	161	160	321	1. Sorp (N.M.)	98	94	192
2. Herpus	66	63	129	2. Ağisto	129	101	230
3. İranköti	56	60	116	3. Alan	224	220	444
4. Keyburan	196	199	395	4. Aşnak (Ansak)	93	104	197
5. Kinze	186	167	303	5. Avatok	92	109	201
6. Kuran	42	48	90	6. Cangis	148	176	324
7. Merkezin müzük	27	27	54	7. Çorsin	54	53	107
8. Misi	116	135	251	8. Göllü	114	112	226
9. Niç	340	296	636	9. Carzit	43	45	88
10. Tirkânat	45	59	104	10. Hacıyan	77	56	133
Yekûn - Total	1185	1 214	2 399	11. Hallaçengesor	82	81	163
Nahiye ve köyler yekûnu Total des communes et des villages				Yekûn - Total			
4 445				1112			
Mutki kazası yekûnu Total du district				Reşadiye Nahiyesi (Commune de)			
4 764				1. Sorp (N.M.)			
5. Tatvan				2. Ağisto			
Şehir - Ville				3. Alan			
712				4. Aşnak (Ansak)			
Merkez nahiyesi Commune centrale				5. Avatok			
1. Adabağ				6. Cangis			
36				7. Çorsin			
2. Aleman				8. Göllü			
24				9. Carzit			
3. Çilhor				10. Hacıyan			
48				11. Hallaçengesor			
4. Hahrif				12. İnzan			
57				13. Kancas			
5. Kizvak				14. Kesanküt			
94				15. Kinasor			
6. Şamiran				16. Komus			
22				17. Oğanis			
7. Zığak				18. Oranis			
52				19. Poğa			
Yekûn - Total				20. Pürüz			
333				21. Siyamir			
347				22. Şahmenis			
680				23. Ünsüz			
Tatvan kazası yekûnu Total du district				Yekûn - Total			
4 672				2 515			
Nahiye ve köyler yekûnu Total des communes et des villages				Nahiye ve köyler yekûnu Total des communes et des villages			
3 960				3 739			
Yekûn - Total				Yekûn - Total			
4 261				4 906			
8 933				7 699			

[1] Belediye teşkilatı olan yerler [∞] işaretile göstermişlerdir — Les localités ayant une organisation municipale sont indiquées par le signe [∞]

Bolu Vilâyeti — Province de Bolu

İdari taksimat itibariyle nüfus miktarı

Population d'après les divisions administratives

1. Kazalar, şehir, nahiyeye ve köyler itibariyle nüfus miktarı, yüzey ölçü, nüfus kesafeti, cinsiyet nisbetleri
Population par districts, villes, communes et villages, étendue territoriale, densité de la population, proportion par sexe

Kazalar Districts	Şehirde — Villes			Nahiye ve köylerde Communes et villages			Yekûn — Total			Yüzey ölçü K ² Superficie	Nüfus kesafeti Densité
	Erkek Hommes	Kadın Femmes	Yekûn Total	Erkek Hommes	Kadın Femmes	Yekûn Total	Erkek Hommes	Kadın Femmes	Yekûn Total		
Merkez kazası District central	4 209	3 894	8 103	23 402	30 535	53 937	27 611	34 429	62 040	2 925	21
Nisbet — Proportion %	51.9	48.1	100.0	43.4	56.6	100.0	44.5	55.5	100.0	—	—
Akcağoca	1 277	1 627	2 904	5 325	5 667	10 992	6 602	7 294	13 896	1 035	13
Nisbet — Proportion %	44.0	56.0	100.0	48.4	51.6	100.0	47.5	52.5	100.0	—	—
Düzce	3 548	3 575	7 123	37 199	39 636	76 835	40 747	43 211	83 958	1 100	76
Nisbet — Proportion %	49.8	50.2	100.0	48.4	51.6	100.0	48.5	51.5	100.0	—	—
Gerede	1 758	2 202	3 960	22 336	29 865	52 201	24 094	32 067	56 161	2 510	22
Nisbet — Proportion %	44.4	55.6	100.0	42.8	57.2	100.0	42.9	57.1	100.0	—	—
Göynük	697	866	1 563	7 842	9 037	16 879	8 539	9 908	18 442	1 520	12
Nisbet — Proportion %	44.6	55.4	100.0	46.5	53.5	100.0	46.3	53.7	100.0	—	—
Mudurnu	1 289	1 564	2 853	9 066	11 027	20 093	10 305	12 591	22 896	2 050	11
Nisbet — Proportion %	44.2	55.8	100.0	45.1	54.9	100.0	44.0	55.0	100.0	—	—
Yekûn — Total	12 728	13 728	26 456	105 170	125 767	230 937	117 898	139 495	257 393	11 140	23
Nisbet — Proportion %	48.1	51.9	100.0	45.5	54.5	100.0	45.8	54.2	100.0	—	—

Bolu Vilâyeti — Province de Bolu

2. Kaza ve nahiyeler itibarile nüfus miktarı ve köy adedi
Population par districts et communes, nombre de villages

Nahiyeler Communes	Erkek Hommes	Kadın Femmes	Yekûn — Total	Köy adedi Nombre de villages	Köy başına ortalama nüfus Population moyenne par village	Nahiyeler Communes	Erkek Hommes	Kadın Femmes	Yekûn — Total	Köy adedi Nombre de villages	Köy başına ortalama nüfus Population moyenne par village
1. Bolu Merkez Kazası — District central de Bolu						4. Gerede					
Şehir — Ville	4 209	3 894	8 103	—	—	Şehir — Ville	1 758	2 202	3 960	—	—
Merkez nahiyesi Commune centrale	17 319	22 114	39 433	148	266	Merkez nahiyesi Commune centrale	15 691	20 588	36 259	121	300
Çarşamba	3 188	4 405	7 588	27	281	Mengen	4 129	6 166	10 295	31	332
Kırısıcık	2 900	4 016	6 916	21	329	Yenicaya	2 518	3 131	5 647	17	332
Yekûn — Total	27 611	34 429	62 040	196	275	Yekûn — Total	24 094	32 067	56 161	169	309
2. Akcakoca						5. Göynük					
Şehir — Ville	1 277	1 627	2 904	—	—	Şehir — Ville	697	866	1 563	—	—
Merkez nahiyesi Commune centrale	5 325	5 667	10 992	33	333	Merkez nahiyesi Commune centrale	7 842	9 037	16 879	73	231
Yekûn — Total	6 602	7 294	13 896	33	333	Yekûn — Total	8 539	9 903	18 442	73	231
3. Düzce						6. Mudurnu					
Şehir — Ville	3 548	3 575	7 123	—	—	Şehir — Ville	1 239	1 564	2 803	—	—
Merkez nahiyesi Commune centrale	27 667	29 621	57 288	143	401	Merkez nahiyesi Commune centrale	9 066	11 027	20 093	79	254
Gümüşova	5 491	5 830	11 321	26	435	Yekûn — Total	10 305	12 591	22 896	79	254
Yağlıca	4 041	4 185	8 226	21	392	İcmal — Récapitultion					
Yekûn — Total	40 747	43 211	83 958	190	404	Şehir ve kasabalar Villes et bourgades	12 728	13 728	26 456	—	—
						Nahiye ve köyler Communes et villages	105 170	125 767	230 937	740	312
						Umumi yekûn Total général	117 898	139 495	257 393	740	312

Bolu Vilâyeti — Province de Bolu

3. Nahiyele ve köyler itibarile nüfus miktarı [1]

Population par communes et villages

Mevkiler — Localités	Erkek Hommes	Kadın Femmes	Yekûn — Total	Mevkiler — Localités	Erkek Hommes	Kadın Femmes	Yekûn — Total
1. Bolu Merkez Kazası				43. Demirciler	135	161	296
<i>District central</i>				44. Dodurğa	58	50	108
Şehir—Ville	4 209	3 894	8 103	45. Elemen	128	190	318
Merkez Nahiyesi				46. Elmahk	224	259	483
<i>Commune centrale</i>				47. Emirler	268	358	626
1. Afşar gidiriç	146	175	321	48. Ericcek	153	178	331
2. Afşar Gökçesu	158	217	375	49. Fasıl	62	70	132
3. Ağacalar	96	151	247	50. Fulusu süflü	45	59	104
4. Ağaçcılar	99	128	227	51. Fulusu ülvî	174	209	383
5. Ağalar	94	182	276	52. Göl	140	175	315
6. Akcaalan	121	129	250	53. Gölcük	102	145	247
7. Alput	190	257	447	54. Güvem	141	158	299
8. Albutbey	50	81	131	55. Güneyfelekettin	132	156	288
9. Aşağısoku	192	217	409	56. Güney Gökcesu	75	114	189
10. Avdan	44	58	102	57. Güney Gidiriç	112	114	226
11. Babahızır	156	255	411	58. Gürcüler	59	67	126
12. Bağışlar	91	105	196	59. Hamzabey	158	162	320
13. Bahçeköy	103	122	225	60. Hamzalar	60	89	149
14. Bakırlı çanşa	61	89	150	61. Hariç akcakavak	85	117	202
15. Baltalı	139	179	318	62. Hariç Geçitviran	54	52	106
16. Banaz	150	175	325	63. Hayranlar	86	158	244
17. Bayat	122	141	263	64. Hıdırşihlar	95	110	205
18. Belenviran	101	163	264	65. İhçakınık	77	88	165
19. Belkaraağaç (Ketenler)	161	214	375	66. Kabak	113	132	245
20. Berkökpınar	68	70	138	67. Kadı	93	143	236
21. Berkkebir	123	145	268	68. Kadırlar	133	180	313
22. Bozarmut	84	93	177	69. Kandamış	77	95	172
23. Bünüş	71	100	171	70. Karaağaç	129	185	314
24. Büznük	154	198	352	71. Karacasu	144	165	309
25. Çivril	64	94	158	72. Karakaya	151	224	375
26. Çakırlar	68	127	195	73. Karaköy	100	121	221
27. Çakmaklar	89	117	206	74. Karamanlar	125	200	325
28. Çaknakcılar	77	125	202	75. Karca	73	116	189
29. Çanşaberk	91	103	194	76. Kasaplar	175	205	380
30. Çatakzametlin	130	155	285	77. Kayabaşı	86	147	233
31. Çaygökpınar	234	265	499	78. Kayabükü	140	185	325
32. Çayır	102	117	219	79. Kılınçarslan	139	208	347
33. Çepni	159	183	342	80. Kındıra	219	284	503
34. Çolmekciler	75	105	180	81. Kırba	69	84	153
35. Çıkınlar	158	159	317	82. Kızık	290	305	595
36. Çukurca	114	170	284	83. Kızılağıl	33	38	71
37. Çukurveran	124	150	274	84. Kugum	147	189	336
38. Dadanı	128	183	311	85. Kozlu	81	105	186
39. Dadiç	64	81	145	86. Köprübaşı	42	83	125
40. Dağlı	109	156	265	87. Köprücüler	69	84	153
41. Değirmenderesi	83	81	164				
42. Derecöviran	94	81	175				

[1] Belediye teşkilâtı olan yerler [∞] işaretile gösterilmişlerdir — Les localités ayant une organisation municipale sont indiquées par le signe [∞]

Bolu Vilâyeti — Province de Bolu

3. Nahiyeler ve köyler itibariyle nüfus miktarı [1]

Population par communes et villages

Mevkiler — Localités	Erkek Hommes	Kadın Femmes	Yekûn — Total	Mevkiler — Localites	Erkek Hommes	Kadın Femmes	Yekûn — Total
88. Kuzfındık	77	91	168	95. Torakçı (Kuzfülü)	125	121	246
89. Kuzgölcük	195	244	439	136. Turna	92	148	240
90. Kuzkebir	126	213	339	137. Ulumescit	235	342	577
91. Kuzsağır	70	130	200	138. Vakıfıcaçakavak	177	200	377
92. Kuzviran	114	198	312	139. Vakıfgeçitviran	113	128	241
93. Köplüce	73	109	182	140. Vayışlar	121	152	273
94. Kürköüler	164	209	373	141. Yakuplar	70	78	148
95. Mamatlar	122	184	306	142. Yayladınlar	53	80	133
96. Merkezler	224	310	534	143. Yenicefelekettin	143	175	318
97. Mesciler	110	128	238	144. Yenicezamettin	79	95	174
98. Mesciçele	116	152	268	145. Yozgat	202	232	434
99. Mıdırlar	114	170	284	146. Yukarısoku	182	189	371
100. Musluklar	52	64	116	147. Yumrukaya	194	208	402
101. Müstakimler	96	99	195	148. Yuva	91	114	205
102. Oğuldruk	55	73	128				
103. Okcular	93	122	215	Yekûn — Total	17 319	22 114	39 433
104. Ömerler	258	228	481	Çarşamba nahiyesi			
105. Örencik	128	186	314	(Commune de)			
106. Ösenek	112	130	242	1. Hacıoğlan(keskinli) (N.M.)	118	162	280
107. Paşaköy	161	249	410	2. Alpağut	180	229	409
108. Pelitcik (Fırınlık)	118	216	334	3. Bakırlı	95	138	233
109. Pelitcik (Karagözler)	121	183	304	4. Bozyer	99	117	216
110. Pirahmetler	128	188	316	5. Çavuşlar	91	141	232
111. Piroğlu	93	109	202	6. Çeltikderesi	143	151	294
112. Rüzgârlar	99	139	238	7. Dedeler	92	137	229
113. Saçcılar	47	63	110	8. Dereboy	121	179	300
114. Salıbeyler	152	187	339	9. Gerenözü	168	238	406
115. Sancakmaadoğancı	105	119	224	10. Gökhaliller	75	94	169
116. Sandallar	120	135	255	11. Güneyce	150	195	345
117. Saraycık	144	153	297	12. Hoçaş	95	95	190
118. Sarıcalar	125	149	274	13. Karaşağaç	56	76	132
119. Semerciler	80	103	183	14. Korcuk	90	135	225
120. Seyitler	98	99	197	15. Kaş	149	158	307
121. Sığırkuyruğu	94	95	189	16. Közyaka	105	143	248
122. Sultan	172	188	360	17. Kösenözü	88	119	207
123. Sultanbey	96	148	244	18. Mandır	83	98	181
124. Susuzkınık	81	99	180	19. Musasofular	162	188	350
125. Şahbazlar	70	77	147	20. Müşürler	40	57	97
126. Şihlar	70	79	149	21. Nimetli	152	224	376
127. Taşcılar	63	102	165	22. Ortatepe	137	226	363
128. Taşoluk	68	84	152	23. Solaklar	75	89	164
129. Tatlar	88	113	201	24. Susuz	144	384	528
130. Tatova	122	114	236	25. Tazılar	106	124	230
131. Tekkesusuz	97	146	243	26. Yağma	195	252	447
132. Tekkeümmükemal	242	290	532	27. Yuva	159	235	394
133. Tetemeçele	80	116	196	Göçebe — Nomades	15	21	36
134. Tekkedere	196	256	452	Yekûn — Total	3 183	4 405	7 588

[1] Belediye teşkilâtı olan yerler [∞] işaretile gösterilmişlerdir — Les localités ayant une organisation municipale sont indiquées par le signe [∞]

Bolu Vilâyeti — Province de Bolu

3. Nahiyeler ve köyler itibariyle nüfus miktarı [1]

Population par communes et villages

Mevkiler - Localités	Erkek Hommes	Kadın Femmes	Yekûn - Total	Mevkiler - Localités	Erkek Hommes	Kadın Femmes	Yekûn - Total
Kıprıaçık nahiyesi (Commune de)				11. Doğanlılar	103	123	226
1. Karadoğan (N. M.)	128	205	333	12. Davutağa	91	91	182
2. Alemdar	218	810	523	13. Döngelil	133	148	281
3. Belen	182	205	387	14. Edilli	109	131	240
4. Borucak	181	211	392	15. Esmehanım	348	345	693
5. Bölücekaya	92	104	196	16. Fakılı	127	124	251
6. Çökeler	110	145	255	17. Gökeltse	154	162	316
7. Çolkara	94	90	184	18. Göktepe	175	179	354
8. Devci	64	94	158	19. Hemşin	127	147	274
9. Deveviran	290	489	779	20. Kalkın	294	306	600
10. Geriş	164	217	381	21. Karatavuk	187	215	402
11. Himmeller	184	219	403	22. Kepenç	50	59	109
12. Karaceviran	82	145	227	23. Kınık	148	153	301
13. Karaköy	152	234	386	24. Kuçer	162	172	334
14. Kılara	66	79	145	25. Kurugöl	223	234	457
15. Kızık	187	158	295	26. Kurukavak	350	358	708
16. Kızılaviran	56	100	156	27. Melenagzi	201	228	429
17. Kökez	132	213	345	28. Nazımbey	98	96	189
18. Köseler	122	181	303	29. Şipir	129	128	257
19. Nadas	67	92	159	30. Tahirli	166	189	355
20. Taşlık	68	94	162	31. Tepeköy	103	115	218
21. Yazıca	316	481	797	32. Uğurlu	260	266	526
Yekûn - Total	2 900	4 016	6 916	33. Yenice	141	159	300
Nahiye ve köyler yekûnu Total des communes et des villages	23 402	30 535	53 937	Yol amalesi - Ouvriers sur les	31	5	36
Merkez kazası yekûnu Total du district central	27 611	34 429	62 040	Yekûn - Total	5 325	5 667	10 992
2. Akçakoca				Akçakoca kazası yekûnu Total du district	6 602	7 294	13 896
Şehir - Ville	1 277	1 827	2 904	3. Düzce			
1. Aftunağzi	127	140	267	Şehir - Ville	3 548	3 575	7 123
2. Aftundere	167	166	333	Merkez nahiyesi Commune centrale			
3. Akkaya	94	104	198	1. Abuzah Mehmet efendi	105	114	219
4. Arabacı	162	179	341	2. Ağa	88	95	183
5. Ayazlı	192	218	410	3. Alaptura	148	146	294
6. Balath	245	218	463	4. Amucahasanbey	67	64	131
7. Başaftun	57	82	139	5. Abdalgideni	402	412	814
8. Beyirvan	178	194	372	6. Arabacı	221	242	463
9. Çarkezhreançavuş	81	102	183	7. Arapçılık	88	91	174
10. Dauanlı	117	181	248	8. Aybaşı	208	203	406
				9. Aynalı ordulu	245	278	523

[1] Belediye teşkilâtı olan yerler [∞] işaretile gösterilmişlerdir — Les localités ayant une organisation municipale sont indiquées par le signe [∞]

Bolu Vilâyeti — Province de Bolu

3. Nahiyeler ve köyler itibarile nüfus miktarı [1]

Population par communes et villages

Mevkiler — Localités	Erkek Hommes	Kadın Femmes	Yekûn — Total	Mevkiler — Localités	Erkek Hommes	Kadın Femmes	Yekûn — Total
10. Aziziye	199	215	414	57. Hacıahmetler	159	232	391
11. Bakraz	294	307	601	58. Hacıaliler	207	224	431
12. Ballarosmança	168	189	357	59. Hacıatıf	103	97	200
13. Bataklı Çiftliği	149	153	302	60. Hacıhasanefendi	76	85	161
14. Bayramji	70	81	151	61. Hacısüleymanbey	458	442	900
15. Beçyörtükler	267	261	528	62. Hacıyakup	232	248	480
16. Beslanbey	65	76	141	63. Hadimye	136	184	320
17. Beyciler	461	512	973	64. Hamamüstü	100	102	202
18. Beyköy	221	252	473	65. Hampinaz	70	68	138
19. Biçkiyanı	274	306	580	66. Hasancılar	234	239	473
20. Büyükaçma	88	98	186	67. Hataköy	182	182	364
21. Cücebey	52	51	103	68. Hatıphacıbaşı	136	150	286
22. Çalırkıpti	195	222	417	69. Hatıpliketenciler	133	148	281
23. Çakırhacı İbrahim	73	78	151	70. Hızardere	136	139	275
24. Çakırlar	204	197	401	71. Hocaoğlu	122	119	241
25. Çakırsayvan	225	255	480	72. İhsaniye	150	163	313
26. Çalılık (Hacıhabek)	66	70	136	73. İmamlar	275	309	584
27. Çamköyü	157	178	335	74. İlahiye	131	146	277
28. Çapıyakbey	187	190	377	75. İstilli	210	213	423
29. Çatalçam	142	132	274	76. Kadifekale	250	252	502
30. Çelekaşanlı	478	454	932	77. Karacahacımusa	59	73	132
31. Çerkezaynalı	102	122	224	78. Karaçotlen	302	358	660
32. Çerkezbahıca	104	100	204	79. Karaderehasanağa	123	141	264
33. Çerk-zkaraköy	159	191	350	80. Kasbey	326	328	654
34. Çerkeztaçköprü	155	176	331	81. Kavakbıçkı	228	327	555
35. Çilmi	340	386	726	82. Kaymakçı	177	198	375
36. Çınardüzü	229	274	503	83. Kazıköğlühacımustafa	154	163	317
37. Darıcı	264	290	554	84. Kemerkasım	149	161	310
38. Darerihasanbey	811	802	1 613	85. Kemeryanı Osmaniye	142	151	293
39. Darıyeri-mergencik	180	191	371	86. Kralpınarı	122	133	255
40. Darıyerisüleymanbey	177	165	342	87. Kiremitorağı	94	129	223
41. Değirmenbaşı Mehmetbey	39	37	76	88. Köprübaşı kürtler	153	155	308
42. Develibesni	60	77	137	89. Köprübaşı Ömerfendi	273	264	537
43. Dipsizgöl	463	489	952	90. Kuyu-üzü	214	230	444
44. Düverdüzü	277	245	522	91. Kuyumcubacı Ali	57	67	124
45. Efteniaçma	106	128	234	92. Küçükahmetaga	32	52	84
46. Efteni bakacak	182	198	380	93. Küçükmehmetbey	69	76	145
47. Efteni-elbusbey	299	323	622	94. Lazdüz	195	233	428
48. Efteniçay	135	150	285	95. Lazhamidiye	212	222	434
49. Feyziye	101	116	217	96. Lazsuncuk	165	173	338
50. Fideniishaklar	124	139	263	97. Lazşekerpınarı	70	86	156
51. Fidenikuşoğlu	184	196	380	98. Lazşeratiye	83	84	167
52. Fidenikürtler	252	255	507				
53. Girevlimen gencik	150	165	315				
54. Girevlimustafağa	52	57	109				
55. Gölermanihacımusa	215	226	441				
56. Gürcühhüseynağa	209	219	428				

[1] Belediye teşkilâtı olan yerler [∞] işaretilerle gösterilmişlerdir — Les localités ayant une organisation municipale sont indiquées par le signe [∞]

Bolu Vilâyeti — Province de Bolu

3. Nahiye ve köyler itibarile nüfus miktarı [1]

Population par communes et villages

Mevkiler — Localités	Erkek Hommes	Kadın Femmes	Yekûn — Total	Mevkiler — Localités	Erkek Hommes	Kadın Femmes	Yekûn — Total
99. Laz yazlık	234	214	448	139. Yeniköy	142	171	313
100. Masıpöde	288	314	602	140. Yürükler Sarıçökük	222	250	472
101. Mehd. bey	497	545	1 042	141. Yukarı karaköy	192	237	429
102. Melbuboğlu	72	81	153	142. Yunus-fendi	439	462	901
103. Metek	204	221	425	143. Yığırlık	371	423	794
104. Muhâcer Akyazı	86	97	183	Yekûn — Total	27 667	29 621	57 288
105. Muhacirpırpır	279	296	575	Gümüşova Nahiyesi			
106. Muhacirşihlar	114	125	239	(Commune de)			
107. Muhacirtınaz	118	161	279	1. Kışla (N. M.)	349	387	736
108. Muhâcer Taşköprü	244	250	494	2. Adaköy	191	241	432
109. Muhacirvakif	179	201	380	3. Ardeşdibi	159	200	359
110. Mumcurlu	367	405	772	4. Avlayan	272	301	573
111. Murâdiye menğercik	170	181	351	5. Bıçkıatik	263	267	530
112. Muratbey	285	286	571	6. Çevrik	299	334	633
113. Muşababa	230	262	492	7. Dededüzü	274	293	567
114. Naibantoğlu	362	366	728	8. Dokuz	194	203	397
115. Nasırlı	264	171	435	9. Elmacık	171	189	360
116. Naşbaci'smail	51	48	99	10. Hacıbatbey	298	282	575
117. Otluoğlu	160	175	335	11. Hacıadirlar	184	188	372
118. Ozanlar	184	224	408	12. Hacımbey	52	34	86
119. Paşakonağı	283	307	590	13. Halilbey	148	150	298
120. Paşaoormanı İbrahim bey	79	64	143	14. Hamascık	265	285	550
121. Pırpırmustafa	106	118	224	15. Hüccaçbey	334	314	648
122. Saçmalıpınar	483	495	978	16. Muhaciryakla	68	84	152
123. Sallar	130	126	256	17. Ordulukaradere	209	240	449
124. Sarayyeri	109	93	202	18. Örenköyü	295	315	610
125. Saridere	124	127	251	19. Sadiye	142	157	299
126. Sarın eşe	147	175	322	20. Selâmlar	195	187	382
127. Saz	178	161	339	21. Sırtpınarı	356	379	735
128. Sinirci	186	194	380	22. Soğuksu	87	95	182
129. Siyakoğlu	85	95	180	23. Şabatbey	38	41	79
130. Sultanıye	86	100	186	24. Taşlık	422	487	859
131. Şakuçacıbrahim	225	214	439	25. Yakabaşı	158	162	320
132. Şaziye	104	104	208	26. Yongalık	73	65	138
133. Şıraluk	123	126	249	Yekûn — Total	5 491	5 830	11 321
134. Topenlar	258	299	557	Yağlıca nahiyesi			
135. Uzunmustafa	124	130	254	(Commune de)			
136. Üskübü	925	1 038	1 963	1. Ahmateiler (N. M.)	230	257	487
137. Üskübüyaka	189	222	411	2. Akcaören	512	548	1 060
138. Yayakbaşı	99	77	176				

[1] Belediye teşkilatı olan yerler [☐] işaretile gösterilmiştir — Les localités ayant une organisation municipale sont indiquées par le signe [☐]

Bolu Vilâyeti – Province de Bolu

3. Nahiyeler ve köyler itibarile nüfus miktarı [1]

Population par communes et villages

Mevkiler – Localites	Erkek Hommes	Kadın Femmes	Yekûn – Total	Mekiler – Localités	Erkek Hommes	Kadın Femmes	Yekûn – Total
3. Asaklar	193	219	412	11. Aktaşkurtlar	210	234	444
4. Bekirler	405	288	643	12. Asmaca	242	264	506
5. Çiftlik	86	93	179	13. Aşağıdüğer	188	264	452
6. Dibektaş	255	254	509	14. Aşağıovacık	258	316	574
7. Geriş	149	141	290	15. Aşağısayık	115	149	264
8. Hacılar	138	157	295	16. Aşağıverenbaşı	85	123	208
9. Hacıyeri	153	157	310	17. Balçılar	101	140	241
10. Hocaköy	149	172	321	18. Bıcakkınık	184	243	427
11. Hoşaföğlü	142	151	293	19. Bünüş	78	105	183
12. Hümtüz	117	139	256	20. Bünüş (Gerede)	117	189	306
13. İneler	150	147	297	21. Cemallar	159	240	399
14. Karakaş	86	102	188	22. Çağış	91	100	191
15. Kırık	319	376	695	23. Çal	142	159	301
16. Naşlar	135	137	272	24. Çalman	85	102	187
17. Redifler	162	177	339	25. Çalışlar	106	166	272
18. Sermi	260	263	523	26. Çardak	99	116	215
19. Şeyhlerköşeler	165	161	326	27. Çavuşlar	132	167	299
20. Traşlar	86	100	186	28. Çayveren	187	214	401
21. Yoğunpelit	149	196	345	29. ÇayverenGüney	130	175	305
Yekûn – Total	4 041	4 185	8 226	30. Çetikveren	136	167	303
Nahiye ve köyler yekûnu				31. Çitler	85	127	212
<i>Total des communes et des villages</i>	37 199	39 636	76 835	32. Çoğullu	231	321	552
Düze kazası yekûnu – Total du district	40 747	43 211	83 958	33. Çukurca	180	215	395
4. Gerede ²⁵⁹¹				34. Çukurveren	276	446	722
Şehir – Ville ³	1 758	2 202	3 960	35. Dağkara	105	126	231
Merkez Nahiyesi				36. Danişmatlar	79	94	173
<i>Commune centrale</i>				37. Davutbeyli	88	112	200
1. Ada	73	107	180	38. Demircizopran	177	207	384
2. Adakınık	82	139	221	39. Demirler	163	235	398
3. Afşarievvel	81	109	190	40. Deveciler	98	146	244
4. Afşarışani	108	116	224	41. Dikmen	63	102	165
5. Afşarıtarakcı	122	146	268	42. Doğancılar	248	318	566
6. Ahmatlar	146	163	309	43. Dülger	91	176	267
7. Akbaş	86	102	188	44. Elveren	150	181	331
8. Akçaşar	94	120	214	45. Enselliler	90	136	226
9. Akcabey	99	141	240	46. Ertuğral	138	172	310
10. Aktaş	144	138	282	47. Eymür	131	194	325
				48. Geçitler	98	110	208
				49. Göbüler	99	158	257
				50. Göynükveren	209	313	522
				51. Gücükler	118	134	252
				52. Güney	121	161	282
				53. Güneydemirciler	171	212	383

[1] Belediye teşkilâtı olan yerler [⚡] işaretile gösterilmişlerdir -- Les localités ayant une organisation municipale sont indiquées par le signe [⚡]

Bolu Vilâyeti — Province de Bolu

3. Nahiyeler ve köyler itibarile nüfus miktarı [1]

Population par communes et villages

Mevkiler - Localités	Erkek Hommes	Kadın Femmes	Yekûn - Total	Mevkiler - Localités	Erkek Hommes	Kadın Femmes	Yekûn - Total
9. Çıbık	158	215	373	14. Saray	122	139	261
10. Çırdak	70	127	197	15. Şahnalar	184	187	371
11. Demireller	138	184	317	16. Yamanlar	129	154	283
12. Dere	115	179	294	17. Yukarıkuldan	118	185	303
13. Düzagaç	205	815	520				
14. Düzköy	114	193	307	Yekûn - Total	2 516	3 131	5 647
15. Hacıbmatlar	101	167	268	Nahiye ve Köyler yekûnu			
16. İlyaslar	117	175	292	Total des communes et des	22 336	29 865	52 201
17. Kadısusuz	187	202	339	villages			
18. Karacalar	107	164	271	Gerede kazası yekûnu			
19. Karaisalhak	70	108	173	- Total du district	24 094	32 067	56 161
20. Karaslılar	217	300	517				
21. Kavaçık	178	239	415	5. Göynük 406			
22. Kıyaslar	175	270	445	Şehir - Ville	697	886	1 563
23. Konak	89	155	244	Merkez nahiyesi yekûnu			
24. Kuzgöl	151	273	424	(Commune de)			
25. Nazırlar	95	181	256	1. Ahmetbeyler	54	78	132
26. Rüknettin	155	222	377	2. Akcaalan	69	77	146
27. Sarıkadılar	118	202	320	3. Akçapınar	140	160	300
28. Saxlar	64	119	183	4. Alan	90	84	174
29. Seyre	105	159	264	5. Alpağut	135	176	311
30. Teberikler	70	109	179	6. Arızlar	64	71	135
31. Türkbeyli	259	211	470	7. Arıkçayırı	189	194	383
Yekûn - Total	4 129	6 166	10 295	8. Ağsaklar	68	100	163
Yeniçağa nahiyesi				9. Bayındır	135	148	278
(Commune de)				10. Bekirfakılar	95	130	225
1. Yeniçağa	318	390	708	11. Beycik	98	106	199
2. Ada	182	165	297	12. Boyacılar	145	178	323
3. Aşağıkuldan	118	117	230	13. Bozçaarmut	113	115	228
4. Çamlık	173	192	365	14. Bölcekova	100	112	212
5. Deller	120	148	268	15. Bulanık	118	110	226
6. Dere	114	131	245	16. Caferler	58	65	123
7. Doğarcı	97	119	216	17. Çalıcalan	142	154	296
8. Eskiceğa	163	232	395	18. Çamurluk	156	185	341
9. Hamzabey	316	423	739	19. Çapar	38	60	98
10. Kaltakçı	77	91	168	20. Çatacık	58	66	124
11. Kemaller	109	151	260	21. Çay	48	72	120
12. Kındıra	123	165	288	22. Çaylak	103	151	254
13. Ören	108	192	300	23. Çubuk	155	163	318

[1] Belediye teşkilâtı olan yerler [∞] işaretleriyle gösterilmiştir—Les localités ayant une organisation municipale sont indiquées par le signe [∞]

Bolu Vilâyeti — Province de Bolu

3. Nahiyeler ve köyler itibarile nüfus miktarı [1]

Population par communes et villages

Mevkiler — Localités	Erkek Hommes	Kadın Femmes	Yekûn — Total	Mevkiler — Localités	Kadın Hommes	Erkek Femmes	Yekûn — Total
24. Dağhacıları	164	184	348	63. Müstek	110	140	250
25. Dağışlıları	69	84	153	64. Narzanlar	81	99	180
26. Dedeler	127	188	260	65. Umurlar	84	102	186
27. Değirmenözü	86	100	186	66. Örencik	79	95	174
28. Demirhanlar	85	101	186	67. Politeik	92	129	221
29. Ekinçiler	114	147	261	68. Sarıcalar	106	128	234
30. Gerişler	128	174	302	69. Sarılar	178	189	367
31. Germanoz	64	86	150	70. Susuz	71	60	131
32. Hacımahmut	146	149	295	71. Sünnet	180	177	307
33. Hasanlar	105	121	226	72. Tana	77	96	173
34. Hilaller	44	68	107	73. Tekirler	142	177	319
35. Himmetoğlu	168	199	367	Yekûn — Total	7 842	9 037	16 879
36. Hisarözü	110	127	237	Göyünk kazası yekûnu			
37. Hüsamettindere	139	171	310	<i>Total du district</i>	8 539	9 903	18 442
38. Hüsamettinyalamalar	162	188	345	6. Mudurna			
39. İbrahimözü	121	175	296	<i>Şehir — Ville</i>	1 188	1 564	2 692
40. İzvay	102	100	202	Merkez nahiyesi			
41. Karaalier	121	107	228	<i>Commune centrale</i>			
42. Karaardıç	88	114	202	1. Akyokuş	121	146	267
43. Karacalar	122	118	235	2. Akyokuşkavağı	78	96	169
44. Kaşıkçıışlılar	145	181	326	3. Alahna	88	117	205
45. Kayabaşı	51	66	117	4. Alpağut	132	166	298
46. Kayalidere	104	95	199	5. Bektemurler	107	105	212
47. Kilellar	128	154	282	6. Beyderesi	116	148	264
48. Kılağuzlar	167	178	345	7. Bostancılar	132	149	281
49. Kınıkbalâ	210	234	444	8. Bozyaka	318	347	665
50. Kınıkzır	180	179	359	9. Bulanık	95	106	201
51. Kızılkuyu	81	100	181	10. Cuma	78	75	148
52. Koçcaz	135	134	269	11. Çağşak	202	281	433
53. Köstebek	169	198	367	12. Çengeller	126	147	273
54. Köşüre	96	108	204	13. Çöpni	117	146	263
55. Köybaşı	39	55	94	14. Çiller	79	86	165
56. Kumeuk	76	97	173	15. Dedeler	73	98	171
57. Kuyupınar	111	112	223	16. Delice	96	121	217
58. Kürnüç	55	53	108	17. Dere	125	152	277
59. Meles	68	81	149	18. Dodurga	61	98	159
60. Memeceler	57	44	101	19. Doğanderesi	185	159	344
61. Mekepperisi	118	132	250				
62. Milkışlıları	78	63	141				

[1] Belediye teşkilâtı olan yerler [∞] işaretiyle gösterilmişlerdir — Les localités ayant une organisation municipale sont indiquées par le signe [∞]

Bolu Vilâyeti — Province de Bolu

3. Nahiyele ve köylele itibarile nüfus miktarı [1]

Population par communes et villages

Mevkiler — Localités	Erkek Hommes	Kadın Femmes	Yekûn — Total	Mevkiler — Localités	Erkek Hommes	Kadın Femmes	Yekûn — Total
20. Dolayüz	106	147	253	53. Kutlar	84	98	182
21. Durhanlar	99	105	204	54. Kuzveren	136	165	301
22. Ekinveren	122	160	282	55. Mandıra	87	108	195
23. Elmacıkdere	143	132	275	56. Mabgırlar	111	146	257
24. Feyruz	147	114	261	57. Mıhlaz	96	122	218
25. Fındıcak	118	130	248	58. Muaduşlar	79	104	183
26. Gelbem	99	139	238	59. Ordular	66	91	157
27. Gelinözü	92	121	213	60. Örencik	161	274	435
28. Gembenuz	132	175	307	61. Pelitözü	210	275	485
29. Gökçeler	86	90	176	62. Samat	173	199	372
30. Gökveren	154	197	351	63. Sarıot ortaköy	143	166	309
31. Gölcük	124	125	249	64. Sarıyer	71	72	143
32. Göllüveren	85	109	194	65. Sarpuncuk	148	178	326
33. Göncek	114	187	301	66. Sepetciler	129	155	284
34. Hacıhalimler	108	155	263	67. Sırçalı	129	158	287
35. Hacımusalar	83	108	191	68. Sürmeli	69	108	177
36. Haydarlar	250	252	502	69. Taşcılar	66	78	144
37. İyenciler	123	141	264	70. Tımaraktaş	142	159	301
38. İhca	81	117	198	71. Topallar	124	148	272
39. Kabaca	141	181	322	72. Totraz	81	121	202
40. Kaçık	52	75	127	73. Uğurlualan	68	85	153
41. Kavallar	64	91	155	74. Uzunöz	181	233	414
42. Karacomak	150	199	349	75. Vakıfaktaş	96	100	196
43. Karamurat	87	96	183	76. Yeniceşeyhler	145	165	310
44. Karapınar kavağı	70	95	165	77. Yeniköy	190	241	431
45. Karşıköy	70	102	172	78. Yeyenderesi	99	106	205
46. Keçikıran	84	104	188	79. Yürse	91	92	183
47. Kestemen	128	131	259				
48. Kilöz (Çayköy)	69	107	176				
49. Kılvaşı	104	126	230				
50. Kızılöz	97	116	213				
51. Kocababas	90	112	202				
52. Koğucak	100	148	248				
				Yekûn — Total	9 066	11 027	20 093
				Mudurnu Kazası Yekûnu			
				<i>Total du district</i>	10 199	12 591	22 790

[1] Belediye teşkilâtı olan yerler [∞] işaretile gösterilmişlerdir — Les localités ayant une organisation municipale sont indiquées par le signe [∞]

Burdur Vilâyeti — Province de Burdur

I. İdarî taksimat itibariyle nüfus miktarı
Population d'après les divisions administratives

1. Kazalar, şehir, nahiye ve köyler itibariyle nüfus miktarı, yüzey ölçü, nüfus kesafeti, cinsiyet nisbetleri
Population par districts, villes, communes et villages, étendue territoriale, densité de la population, proportion par sexe

Kazalar Districts	Şehirde — Villes			Nahiye ve köylerde Communes et villages			Yekûn — Total			Yüzey ölçü K ² Superficie	Nüfus kesafeti Densité
	Erkek Hommes	Kadın Femmes	Yekûn Total	Erkek Hommes	Kadın Femmes	Yekûn Total	Erkek Hommes	Kadın Femmes	Yekûn Total		
Merkez kazası District central Nisbet-Proportion %	7 500	7 103	14 603	14 056	15 878	29 934	21 556	22 981	44 537	1 616	28
	51.4	48.6	100.0	47.0	53.0	100.0	48.4	51.6	100.0	—	—
Bucak Nisbet-Proportion %	2 032	2 354	4 386	6 968	7 937	14 900	8 995	10 291	19 286	1 075	18
	46.3	53.7	100.0	46.7	53.3	100.0	46.6	53.4	100.0	—	—
Tefenni Nisbet-Proportion %	1 322	1 226	2 548	13 602	15 057	28 659	14 924	16 283	31 207	3 444	9
	51.9	48.1	100.0	47.5	52.5	100.0	47.8	52.2	100.0	—	—
Yeşilova Nisbet-Proportion %	355	370	725	11 285	12 508	23 743	11 590	12 878	24 468	1 700	14
	49.0	51.0	100.0	47.3	52.7	100.0	47.4	52.6	100.0	—	—
Yekûn — Total Nisbet-Proportion %	11 209	11 053	22 262	45 856	51 380	97 236	57 065	62 433	119 498	7 835	15
	50.4	49.6	100.0	47.2	52.8	100.0	47.8	52.2	100.0	—	—

2. Kaza ve Nahiyeler itibariyle nüfus miktarı ve köy adedi
Population par districts et communes, nombre de villages

Nahiyeler Communes	Erkek Hommes	Kadın Femmes	Yekûn — Total	Köy adedi Nombre de villages	Köy başına orta- lama nüfus Population moyen- ne par village	Nahiyeler Communes	Erkek Hommes	Kadın Femmes	Yekûn — Total	Köy adedi Nombre de villages	Köy başına orta- lama nüfus Population moyen- ne par village
Şehir -- Ville	7 500	7 108	14 603	—	—	Merkez nahiyesi Commune centrale	2 505	2 855	5 360	18	412
Merkez nahiyesi Commune centrale	5 033	5 764	10 797	24	450	Armutlu	4 000	4 454	8 454	12	705
Çeltikci	5 762	6 589	12 301	20	615	Çavdır	4 439	4 843	9 282	16	580
Sertac	3 261	3 575	6 836	16	427	Karamanlı	2 658	2 905	5 563	6	927
Yekûn — Total	21 556	22 981	44 537	60	499	Yekûn — Total	14 924	16 283	31 207	47	610
2. Bucak											
Şehir — Ville	2 032	2 354	4 386	—	—	4. Yeşilova					
Merkez nahiyesi Commune centrale	2 835	3 174	6 009	14	429	Şehir — Ville	355	370	725	—	—
Kızılkaya	2 280	2 626	4 906	13	377	Merkez nahiyesi Commune centrale	11 235	12 508	23 743	62	383
Melle	1 848	2 187	3 985	10	399	Yekûn — Total	11 590	12 878	24 468	62	383
Yekûn — Total	8 995	10 291	19 286	37	403	İcmal — Récapitulation					
3. Tefenni											
Şehir — Ville	1 322	1 226	2 548	—	—	Şehir ve kasabalar Villes et bourgades	11 209	11 053	22 262	—	—
						Nahiye ve köyler Communes et villages	45 856	51 380	97 236	206	472
						Umumi yekûn Total général	57 065	62 433	119 498	206	472

Burdur Vilâyeti — Province de Burdur

3. Nahiye ve köyler itibariyle nüfus miktarı [1]

Population par communes et villages

Mevkiler — Localités			Yekûn—Total			Yekûn—Total
	Erkek Hommes	Kadın Femmes		Erkek Hommes	Kadın Femmes	
1. Burdur Merkez Kazası <i>District central</i>						
Şehir — Ville ∞	7 500	7 108	14 608			
Merkez Nahiyesi <i>Commune centrale</i>						
1. Akyaka	192	228	415			
2. Askeriye	540	648	1 188			
3. Bayındır	167	187	354			
4. Bereket	107	107	214			
5. Bügdüz	489	558	1 042			
6. Çendik	93	100	193			
7. Çerçin	425	491	916			
8. Çine	108	111	217			
9. Giresun	287	332	599			
10. Gölde	64	62	126			
11. Karacaviran	112	122	234			
12. Kıravgaz	483	561	1 044			
13. Kışla	341	410	751			
14. Kurna	217	228	445			
15. Kuruçay	80	80	160			
16. Lengüme	197	214	411			
17. Mandırna	102	128	230			
18. Marmara	142	136	278			
19. Sala	479	609	1 088			
20. Sarıova	34	37	71			
21. Soğanlı	86	87	173			
22. Sorkun	21	16	37			
23. Suludere	117	131	248			
24. Taşkapı	172	191	363			
Yekûn — Total	5 033	5 764	10 797			
Çeltikeli Nahiyesi <i>(Commune de)</i>						
1. Çeltikeli	535	602	1 137			
2. Ağlasun ∞	1 242	1 389	2 631			
3. Aksu	45	61	106			
4. Arvalh	656	695	1 351			
5. Aşağısülemiş	171	202	373			
6. Başköy	560	662	1 222			
Yekûn — Total	3 261	3 575	6 836			
Nahiye ve köyler yekûnu <i>Total des communes et des villages</i>	14 056	15 878	29 934			
Merkez kazası yekûnu — <i>Total du district</i>	21 556	22 981	44 537			
7. Beşkavak	55	59	114			
8. Çebiş	256	304	560			
9. Dere	73	108	176			
10. Halebi	146	163	309			
11. Hisar	199	218	417			
12. Kapaklı	95	95	190			
13. Kayış	242	301	543			
14. Kuz	300	337	637			
15. Mamak	506	591	1 097			
16. Ovacık	24	26	50			
17. Tekke	110	100	210			
18. Yazır	192	246	438			
19. Yukarısülemiş	105	107	212			
20. Yumrutaş	250	278	528			
Yekûn — Total	5 762	6 539	12 301			
Sertaç Nahiyesi <i>(Commune de)</i>						
1. Bebekler (N.M.)	525	587	1 112			
2. Akçaviran	142	184	326			
3. Akviran	150	165	315			
4. Aziziye	405	442	847			
5. Belenli	319	334	653			
6. Bınarbaşı	96	84	180			
7. Bozlar	121	149	270			
8. Çavdıryakalar	133	152	285			
9. Elmacık	229	256	485			
10. Eşenli	27	32	59			
11. İğdeli	88	88	176			
12. Kılğuzlar	186	191	377			
13. Karataş	19	18	37			
14. Kayı	152	159	311			
15. Kozluca	686	752	1 438			
16. Yenice	43	32	75			
Yekûn — Total	3 261	3 575	6 836			

[1] Belediye teşkilâtı olan yerler [∞] işaretile gösterilmişlerdir—Les localités ayant une organisation municipale sont indiquées par le signe [∞]

Burdur Vilâyeti — Province de Burdur

3. Nahiyeler ve köyler itibarile nüfus miktarı [1]

Population par communes et villages

Mevkiler — Localités	Erkek Hommes	Kadın Femmes	Yekûn — Total	Mevkiler — Localités	Erkek Hommes	Kadın Femmes	Yekûn — Total
2. Bucak				10. Ugurlu	151	156	307
Şehir -- Ville	2 032	2 354	4 386	11. Ürgütlü	485	597	1 082
Merkez nahiyesi <i>Commune centrale</i>				12. Yuva	136	157	293
1. Avdancık	134	147	281	13. Yuregil	266	334	600
2. Çamlık	313	490	803	Yekûn — Total	2 280	2 626	4 906
3. Dagarcık	29	30	59	Melli nahiyesi <i>(Commune de)</i>			
4. Devri	310	326	636	1. Kocaaliler(N.M.)	286	322	608
5. Gündoğulu	263	296	559	2. Elşazi	187	231	418
6. Gerce	166	182	348	3. Gelesinli	204	198	402
7. İncirdere	195	205	400	4. Karacaören	69	62	131
8. Karapınar	205	208	413	5. Kargı	60	66	126
9. Kırnhalı	79	96	175	6. Karaseki	167	252	419
10. Kestel	291	295	586	7. Kavaçık	111	121	232
11. Koklan	111	130	241	8. Kayı	277	318	595
12. Kuşbaba	416	403	819	9. Kızıllı	157	168	325
13. Seydi	145	159	304	10. Kızılseki	330	399	729
14. Susuz	178	207	385	Yekûn — Total	1 848	2 137	3 985
Yekûn — Total	2 835	3 174	6 009	Nahiye ve köyler yekûnu <i>Total des communes et des villages</i>	6 963	7 937	14 900
Kızılcağa nahiyesi <i>(Commune de)</i>				Bucak kazası yekûnu — <i>Total du district</i>	8 995	10 291	19 286
1. Pazarav dan(N. M)	349	357	706	3. Tefenni			
2. Anbahan	176	216	392	Şehir — Ville	1 322	1 226	2 548
3. Boğaz	141	141	282	Merkez nahiyesi <i>Commune centrale</i>			
4. Geçili	152	150	302	1. Bayramlar	112	124	236
5. Husemoğlu	24	42	66	2. Beyköy	595	695	1 290
6. Karaaliler	139	144	283	3. Bunak	271	344	615
7. Karact	121	151	272				
8. Kekez	39	43	82				
9. Kızılcağa	101	138	239				

[] Bele hiye teşkilatı olan yerler [⚡] işare ile gösterilmişlerdir—Les localités ayant une organisation municipale sont indiquées par le signe [⚡]

Burdur Vilayeti — Province de Burdur

3. Nahiyeler ve köyler itibarile nüfus miktarı [1]

Population par communes et villages

Mevkiler — Localités	Erkek Hommes	Kadın Femmes	Yekûn - Total	Mevkiler — Localités	Erkek Hommes	Kadın Femmes	Yekûn - Total
4. Çaylı	118	180	248	10. Kayaçık	142	179	321
5. Ece	168	138	301	11. Kızıllar	129	154	283
6. Hasanpaşa	435	493	928	12. Küçükalan	162	198	355
7. Hüyük	97	109	206	13. Kozğacı	782	862	1 644
8. Karamusa	52	51	103	14. Sorgum	111	101	212
9. Sazak	191	213	404	15. Söğüt	376	408	784
10. Seydiler	61	65	126	16. Uylupınar	139	149	288
11. Yeşil (Yüreğil)	131	159	290	Yekûn — Total	4 439	4 843	9 282
12. Yuva	184	206	390	Karamanlı Nahiyesi			
13. Yuvalak	95	128	223	(Commune de)			
Yekûn — Total	2 505	2 855	5 360	1. Karamanlı	1 711	1 919	3 630
Armutlu Nahiyesi				2. Dereköy	61	56	117
(Commune de)				3. Kağılcık	371	381	752
1. Armutlu	604	684	1 288	4. Kılcan	111	138	249
2. Anmalı	87	98	180	5. Manca	154	171	325
3. Asmalı	101	111	212	6. Yayla	250	240	490
4. Çörten	74	89	163	Yekûn — Total	2 658	2 905	5 563
5. Dirmil	756	885	1 641	Nahiye ve köyler yekûnu			
6. Evciler	110	110	220	Total des communes et des			
7. Horzum	791	884	1 675	villages	13 602	15 057	28 659
8. Karcah	112	131	243	Tefenni Kazası yekûnu			
9. Kavuncu	359	389	748	Total du district	14 924	16 283	31 207
10. Kızılyaka	299	346	645				
11. Maçta	229	232	461	4. Yeşilova			
12. Yusufça	478	500	978	Şehir — Ville	9370	855	870
Yekûn — Total	4 000	4 454	8 454	Merkez Nahiyesi			
Çavdar Nahiyesi				Commune centrale			
(Commune de)				1. Akcaköy	261	287	548
1. Çavdır	449	475	924	2. Alanköy	135	139	274
2. Anbarcık	224	236	460	3. Armutköy	76	91	167
3. Bayır (Bayındır)	365	377	742	4. Aşağı Müslimler	83	99	182
4. Büyükalın	238	304	542	5. Badelmi	188	248	436
5. Dengiere	439	477	916	6. Başkuyu	65	67	132
6. Göletük	415	395	810	7. Bayındır	54	34	88
7. Hisarardı	143	157	300	8. Balhyar	71	62	133
8. İshak	89	109	198	9. Bedirli	181	204	385
9. Karaköy	236	267	503				

[1] Belediye teşkilâtı olan yerler [∞] işaretile gösterilmişlerdir—Les localités ayant une organisation municipale sont indiquées par le signe [∞]

Burdur Vilâyeti — Province de Burdur

3. Nahiyeler ve köyler itibarile nüfus miktarı [1]

Population par communes et villages

Mevkiler — Localités	Erkek Hommes	Kadın Femmes	Yekân - Total	Mevkiler — Localités	Erkek Hommes	Kadın Femmes	Yekân - Total
10. Bekköy	80	41	71	39. Karaatlı	194	226	420
11. Boğaziçi	116	127	243	40. Karaçal	118	120	233
✓ 12. Büyükyaka	319	365	684	41. Karagent	111	101	212
13. Çelték	148	176	324	42. Kirlüköy	165	200	365
14. Çardak	80	97	177	43. Kurtlar	134	162	296
15. Cinbilli	121	187	258	44. Kürt	108	132	240
16. Çuvalli	125	144	269	45. Murseller	235	266	501
17. Dereköy	251	246	497	46. Navlin	362	383	745
18. Duden	174	193	367	47. Niyazlar	152	159	311
19. Düçer	230	294	524	48. Orhaniye	158	158	316
20. Doğanbaba	407	443	850	49. Onacak	100	108	208
21. Degirmen	81	93	174	50. Örencik	100	110	210
22. Eğneş	330	330	660	51. Salda	553	567	1 120
23. Elden	49	56	105	52. Söğüt köyü	555	612	1 167
24. Gepren	329	363	692	53. Sırçalık	105	127	232
25. Güney	634	844	1 528	54. Tahtalı	151	223	374
26. Gökceyaka	101	115	216	55. Taşpınar	50	49	99
27. Gençeli	254	283	537	56. Ulupınar	119	119	238
28. Hayriye	321	374	695	57. Yarışlı	28	29	57
29. Haçılar	285	298	583	58. Yazır	18	34	52
30. Hürüz	81	80	161	59. Yassıgümre	246	269	515
31. Işıklar	173	161	334	60. Yazıköy	281	317	598
32. İğdir	158	151	309	61. Yukarımüslimler	249	270	519
33. İnar	225	261	486	62. Yarı	142	158	300
34. Kayaköy	41	45	86				
35. Kavakköy	60	62	122	Yekân — Total	11 235	12 508	23 743
36. Yavacık	186	200	386				
37. Karaköy	55	69	124	Yeşilova kazası yekânı			
38. Kayadibi	278	330	608	Total du district	11 590	12 878	24 468

[1] Belediye teşkilâtı olan yerler [e] işaretile gösterilmiştir— Les localités ayant une organisation municipale sont indiquées par le signe [e]

Bursa Vilâyeti — Province de Bursa

İdari taksimat itibariyle nüfus miktarı

Population d'après les divisions administratives

1. Kazalar, şehir, nahiye ve köyler itibariyle nüfus miktarı, Yüzey ölçü, Nüfus kesafeti, cinsiyet nisbetleri
Population par districts, villes, communes et villages, étendue territoriale, densité de la population, proportion par sexe

Kazalar Districts	Şehirde — Villes			Nahiye ve köylerde Communes et villages			Yekûn — Total			Yüzey ölçü Ka Superficie	Nüfus kesafeti Densité
	Erkek Hommes	Kadın Femmes	Yekûn Total	Erkek Hommes	Kadın Femmes	Yekûn Total	Erkek Hommes	Kadın Femmes	Yekûn Total		
Merkez Kazası District central	36 968	40 630	77 598	34 519	36 891	71 410	71 487	77 521	149 008	1 550	96
Nisbet — Proportion %	47.6	52.4	100.0	48.3	51.7	100.0	48.0	52.0	100.0	—	—
Gemlik	3 590	3 440	7 030	7 470	7 801	15 271	11 060	11 241	22 301	760	29
Nisbet — Proportion %	51.1	48.9	100.0	48.9	51.1	100.0	49.6	50.4	100.0	—	—
İnegöl	6 340	7 400	13 740	18 868	21 032	39 900	25 208	28 432	53 640	2 190	24
Nisbet — Proportion %	46.1	53.9	100.0	47.3	52.7	100.0	47.0	53.0	100.0	—	—
İznik	1 341	1 420	2 761	7 299	7 969	15 268	8 640	9 389	18 029	515	35
Nisbet — Proportion %	48.6	51.4	100.0	47.8	52.2	100.0	47.9	52.1	100.0	—	—
Karacabey	5 126	5 265	10 391	14 230	15 138	29 366	19 356	20 401	39 757	1 260	32
Nisbet — Proportion %	49.3	50.7	100.0	48.5	51.5	100.0	48.7	51.3	100.0	—	—
Mudanya	2 799	2 024	4 823	7 150	7 736	14 886	9 949	9 760	19 709	500	89
Nisbet — Proportion %	58.0	42.0	100.0	48.0	52.0	100.0	50.5	49.5	100.0	—	—
M. Kemalpaşa	6 338	7 581	13 919	21 134	23 163	44 297	27 472	30 744	58 216	2 025	29
Nisbet — Proportion %	45.5	54.5	100.0	47.7	52.3	100.0	47.2	52.8	100.0	—	—
Orhanlı	684	682	1 318	21 335	24 419	45 754	21 971	25 101	47 072	3 350	14
Nisbet — Proportion %	48.3	51.7	100.0	46.6	53.4	100.0	46.7	53.3	100.0	—	—
Orhangazi	1 287	1 372	2 659	7 678	8 379	16 057	8 965	9 751	18 716	326	57
Nisbet — Proportion %	48.4	51.6	100.0	47.8	52.2	100.0	47.9	52.1	100.0	—	—
Yenişehir	8 274	8 676	6 950	13 563	14 687	28 250	16 837	18 363	35 200	1 104	82
Nisbet — Proportion %	47.1	52.9	100.0	48.0	52.0	100.0	47.8	52.2	100.0	—	—
Yekûn — Total	67 699	73 490	141 189	153 246	167 213	320 459	220 945	240 703	461 648	13 580	34
Nisbet — Proportion %	47.9	52.1	100.0	47.8	52.2	100.0	47.9	52.1	100.0	—	—

Bursa Vilâyeti — Province de Bursa

2. Kaza ve nahiyeler itibarile nüfus miktarı ve köy adedi
Population par districts et communes, nombre de villages

Nahiyeler Communes	Erkek Homme	Kadın Femmes	Yekûn - Total	Köy adedi Nombre de villages	Köy başına ortalama nüfus Population moyen- ne par villages	Nahiyeler Communes	Erkek Hommes	Kadın Femmes	Yekûn - Total	Köy adedi Nombre de villages	Köy başına ortalama nüfus Population mo- yenne par villages
1. Bursa merkez kazası District central de Bursa						7. M. Kemalpaşa					
Şehir — Ville	36 968	40 630	77 598	—	—	Şehir — Ville	6 338	7 581	13 919	—	—
Merkez nahiyesi Commune centrale	20 601	21 825	42 426	81	524	Merkez nahiyesi Commune centrale	12 111	13 206	25 317	50	56
Kestel	11 289	12 219	23 508	47	500	Çaltılıbük	2 341	2 596	4 937	19	260
Soğukpınar	2 629	2 847	5 476	14	391	Devecikonağı	3 168	3 579	6 747	19	355
Yekûn — Total	71 487	77 521	149 008	142	503	Söğütalanı	3 514	3 782	7 296	22	332
2. Gemlik						8. Orhaneli					
Şehir — Ville	3 590	3 440	7 030	—	—	Şehir — Ville	636	682	1 318	—	—
Merkez nahiyesi Commune centrale	5 715	5 954	11 669	20	583	Merkez nahiyesi Commune centrale	11 624	13 164	24 788	98	253
Armutlu	1 755	1 847	3 602	6	600	Harmançık	5 610	6 407	12 017	41	293
Yekûn — Total	11 060	11 241	22 301	26	587	Keles	4 101	4 848	8 949	21	426
3. İnegöl						9. Orhangazi					
Şehir — Ville	6 340	7 400	13 740	—	—	Şehir — Ville	1 287	1 372	2 659	—	—
Merkez nahiyesi Commune centrale	15 588	17 454	33 042	73	453	Merkez nahiyesi Commune centrale	7 678	8 379	16 057	23	698
Tahtaköprü	8 280	3 578	6 858	20	343	Yekûn — Total	8 965	9 751	18 716	23	698
Yekûn — Total	25 208	28 432	53 640	93	429	10. Yenişehir					
4. İznik						Şehir — Ville					
Şehir — Ville	1 341	1 420	2 761	—	—	Şehir — Ville	3 274	3 676	6 950	—	—
Merkez nahiyesi Commune centrale	7 299	7 969	15 268	37	413	Merkez nahiyesi Commune centrale	13 563	14 687	28 250	66	428
Yekûn — Total	8 640	9 389	18 029	37	413	Yekûn — Total	16 837	18 363	35 200	66	428
5. Karacabey						İcmal — Récapitulation					
Şehir — Ville	5 126	5 265	10 391	—	—	Şehir ve kasabalar Villes et bourgades	67 699	73 490	141 189	—	—
Merkez nahiyesi Commune centrale	14 230	15 136	29 366	71	414	Nahiye ve köyler Communes et villages	153 246	167 213	320 459	765	419
Yekûn — Total	19 356	20 401	39 757	71	414	Umumi yekûn Total général	220 945	240 703	461 648	765	419
6. Mudanya						Şehir — Ville					
Şehir — Ville	2 799	2 024	4 823	—	—	Şehir — Ville	2 799	2 024	4 823	—	—
Merkez nahiyesi Commune centrale	3 481	3 861	7 342	23	319	Merkez nahiyesi Commune centrale	3 481	3 861	7 342	23	319
Tirilye	3 669	3 875	7 544	14	539	Yekûn — Total	9 949	9 760	19 709	37	402
Yekûn — Total	9 949	9 760	19 709	37	402						

Bursa Vilâyeti — Province de Bursa

3. Nahiyeler ve köyler itibarile nüfus miktarı [1]

Population par communes et villages

Mevkiler — Localités	Erkek Hommes	Kadın Femmes	Yekûn — Total	Mevkiler — Localités	Erkek Hommes	Kadın Femmes	Yekûn — Total
1. Bursa merkez kazası <i>District central de Bursa</i>				36. Fodra	272	267	539
Şehir — Ville ∞	36 968	40 630	77 598	37. Geçit	177	165	342
Merkez nahiyesi <i>Commune centrale</i>				38. Göbelye	334	363	697
1. Abulyont 1088	658	674	1 332	39. Görükle	735	803	1 538
✓ 2. Ahmetbey 4	118	116	✓ 234	40. Gökçeviran	139	148	287
3. Alaşar	134	126	260	41. Gündoğdu	640	656	1 296
4. Akçalar	627	704	1 331	42. Hamitler	281	288	569
5. Aksungur	114	129	243	43. Hasanaga	471	556	1 027
✓ 6. Anahor	127	119	✓ 246	44. Hüseyinalanı	40	31	71
7. Arabayatağı	425	366	791	45. İhsaniye	310	343	653
8. Armut	113	134	247	46. İnkaya	85	88	173
9. Atlas	163	159	322	47. İnesi	281	299	580
✓ 10. Avdancık	193	207	✓ 400	48. İnegözü	61	69	130
11. Badırğa	174	205	379	49. İrfaniye	427	432	859
12. Balat	55	64	119	50. İsmetiye	542	597	1 139
13. Balyoz	226	248	474	51. İzvat	132	160	292
✓ 14. Baş	324	345	✓ 669	52. Kadriye	139	168	307
15. Başevler	150	152	302	53. Keraman	80	167	247
16. Biladiyunus	377	419	796	54. Karabalçık	159	160	319
17. Büyükbalklı	168	160	328	55. Kayapa	540	607	1 147
18. Çayı	558	645	1 203	56. Kite	184	185	369
19. Çaylıyan	256	336	592	57. Kirazlı	339	366	705
20. Çeltik	250	235	485	58. Kuruçeşme	73	90	163
21. Dağakça	247	230	477	59. Küçükbalıklı	576	560	1 136
22. Dağyenice	158	184	342	60. Mamura	217	205	422
23. Değirmenlikızık	204	212	416	61. Maksenpınar	169	193	362
24. Dereçavuş	158	171	329	62. Minareliçavuş	116	99	215
25. Demirci	267	321	588	63. Misi	388	434	822
26. Demirtaş	1 173	1 195	2 368	64. Mürseller	158	161	319
27. Dobrica	142	138	280	65. Nilüfer	218	256	474
28. Doğan	124	124	248	66. Odunluk	67	69	136
29. Doğanı	208	236	444	67. Ovaakça	194	221	415
30. Dürdane	268	307	575	68. Panayır	204	171	375
31. Ermiye	124	120	244	69. Seç	421	455	876
32. Ertuğrul	108	98	206	70. Selçukgazi	237	255	492
33. Fadıllı	172	177	349	71. Soğanlı	331	288	619
34. Fethiye	280	264	544	72. Sultaniye	34	30	64
35. Fidyekızık	328	338	666	73. Süleymaniye(Elmaçukuru)	52	66	118
				74. Şeytanbudaklar	93	96	189

[1] Belediye teşkilâtı olan yerler [∞] işaretile gösterilmişlerdir. — Les localités ayant une organisation municipale sont indiquées par le signe [∞]

Bursa Vilâyeti — Province de Bursa

3. Nahiyeler ve köyler itibarile nüfus miktarı [1]

Population par communes et villages

Mevkiler — Localités	Erkek Hommes	Kadın Femmes	Yekûn — Total	Mevkiler — Localités	Erkek Hommes	Kadın Femmes	Yekûn — Total
75. Tahtah	278	294	572	30. Kozluviran	346	480	776
76. Tuzaklı	185	156	291	31. Kumlukalsın	158	175	328
77. Üçpınar	55	68	123	32. Lütifiye	130	156	286
78. Yaylacık	475	464	939	33. Narlıdere	264	275	539
79. Yeşiceabat	119	99	218	34. Nüsretiye	91	112	203
80. Yigitali(çangra)	156	193	349	35. Orhaniye	157	169	326
81. Zırafte	296	326	622	36. Osmaniye	99	111	210
Yekûn — Total	20 63	21 825	42 426	37. Saitabat	121	150	271
Kestel nahiyesi				38. Samanlı	505	485	990
(Commune de)				39. Seyfiye	90	99	189
1. Kestel	629	610	1 239	40. Serme	185	204	389
2. Ada	173	191	364	41. Şadan	37	38	75
3. Ağlaşan	101	126	227	42. Şevketiye	192	204	396
4. Ahi	169	155	324	43. Şükranıye	30	30	60
5. Aksu	339	340	679	44. Teşvikiye	163	160	323
6. Ayniye	88	100	188	45. Turan	131	130	261
7. Ayazma	158	167	325	46. Ümitalan	322	325	647
8. Babasultan	414	448	862	47. Vakıfsusurluk	272	281	553
9. Bağçedere	17	8	25	Yekûn — Total	11 289	12 219	23 508
10. Barakfakih	379	466	845	Soğukpınar nahiyesi			
11. Büyüksusurluk	1 351	1 504	2 855	(Commune de)			
12. Burhaniye	109	106	215	1. Soğukpınar (cihangir)	230	213	443
13. Cambazlar	162	155	317	2. Bağlı	185	172	307
14. Cumalıkızık	448	474	922	3. Bardaklı	287	333	620
15. Çataltepe	260	305	565	4. Büyükdelliler	165	204	369
16. Derekızık	237	250	487	5. Dağdibi	208	202	410
17. Dımboz	402	389	791	6. Epçeler	185	182	367
18. Dışkaya	351	429	780	7. Günderet	151	183	289
19. Dudaklı	166	169	335	8. Güneybıdıklar	225	231	456
20. Gölbaşı	91	96	187	9. Karaislâh	186	173	309
21. Gölcük	274	322	596	10. Kızıl	143	150	293
22. Gözede	226	216	442	11. Kozbudaklar	208	212	420
23. Hamamlıkızık	165	209	374	12. Küçükdeliler	265	310	575
24. Hasanköy	159	150	309	13. Seferişıklar	103	112	215
25. İğdir	227	283	510	14. Siyahiler	188	215	403
26. İsabey	275	322	597	Yekûn — Total	2 629	2 847	5 476
27. Karahıdır	174	180	354				
28. Kayacık	157	191	348				
29. Kazıklı	300	324	624				

[1] Bolo iye teşkilâtı olan yerler [2] işaretile gösterilmiştir — Les localités ayant une organisation municipale sont indiquées par le signe [2]

Bursa Vilâyeti — Province de Bursa

3. Nahiyeler ve köyler itibarile nüfus miktarı [1]

Population par communes et villages

Mevkiler — Localités	Erkek Hommes	Kadın Femmes	Yekûn — Total	Mevkiler — Localités	Erkek Hommes	Kadın Femmes	Yekûn — Total
Nahiye ve köyler yekûnu <i>Total des communes et des villages</i>	34 519	36 891	71 410	3. Hayriye	114	128	242
Bursa merkez kazası Yekûnu <i>Total du district central</i>	71 487	77 521	149 008	4. Kapaklı	262	299	561
2. Gemlik				5. Mecidiye	201	205	406
Şehir — Ville	3 590	3 440	7 030	6. Selimiye	159	162	321
Merkez Nahiyesi <i>Commune centrale</i>				Yekûn — Total	1 755	1 847	3 602
— 1. Adliye (Kavakdibi)	302	329	631	Nahiye ve köyler yekûnu <i>Total des communes et des villages</i>	7 470	7 801	15 271
2. Cihatlı (Aşağıbenli)	192	197	389	Gemlik kazası yekûnu <i>Total du district</i>	11 060	11 241	22 301
✓ 3. Engürüçük	276	266	542	61.65			
4. Ericek	120	118	238	3. İnegöl			
5. Feyziye	366	373	739	Şehir — Ville	6 340	7 400	13 740
6. Fındıcak	195	165	360	Merkez nahiyesi <i>Commune centrale</i>			
7. Gençali	219	193	412	1. Adabinli	243	260	503
8. Hamidiye	341	353	694	2. Alanya	114	128	242
9. Haydariye (Arıcoba)	275	268	538	3. Alibey	835	867	702
10. Karacaali	262	288	545	4. Akhisar	843	400	743
11. Kumlarısağır (Küçük. Ku)	573	607	1 180	5. Akbaşlar	92	98	190
12. Kurşunlu	166	173	339	6. Babaoğlu	105	125	230
13. Kumlarıkebir (B. k)	212	218	430	7. Babriye	118	162	280
14. Katırlı	157	148	305	8. Bayramşah	85	94	179
15. Muradoba	222	237	459	9. Bedre	352	410	762
16. Narlı	175	217	392	10. Bilal	80	113	193
17. Sultanıyikebir (Kurtul)	287	322	609	11. Cerrah	612	626	1 238
18. Şükrüye	243	245	488	12. Çavuş	160	210	370
19. Şahinyurdu (Yukarıbenli)	241	247	488	13. Çeltikçi	258	307	565
20. Umurbey	891	1 000	1 891	14. Çiftlik	138	152	290
Yekûn — Total	5 715	5 954	11 669	15. Çitli	308	355	663
Armutlu nahiyesi <i>(Commune de)</i>				16. Deydinler	323	377	700
— 1. Armutlu	688	732	1 420	17. Dipsizgöl	214	232	446
2. Fıstıklı	331	321	652	18. Doma	323	332	660
				19. Dömez	98	108	206
				20. Edebey	281	329	610
				21. Elmacayır	74	70	144

[1] Belediye teşkilâtı olan yerler [☞] işaretile gösterilmişlerdir — Les localités ayant une organisation municipale sont indiquées par le signe [☞]

Bursa Vilâyeti — Province de Bursa

3. Nahiyeler ve köyler itibarile nüfus miktarı [1]

Population par communes et villages

Mevkiler — Localités	Erkek Hommes	Kadın Femmes	Yekûn — Total	Mevkiler — Localités	Erkek Hommes	Kadın Femmes	Yekûn — Total
22. Eski	76	82	158	61. Rüşentahtaköprü	287	314	601
23. Eymir	187	200	387	62. Soğukdere (Kazıklı)	159	168	327
24. Feyziye	106	124	230	63. Sırnaz	196	230	426
25. Fındıklı	100	102	202	64. Süle	180	207	387
26. Gelere	170	191	361	65. Sülöklügöl	183	210	393
27. Genci	166	197	363	66. Süpürdü	183	208	391
28. Gülbeçe	132	145	277	67. Şipalı	281	300	581 ✓
29. Hahılca	181	200	381	68. Tekke	263	322	585 ✓
30. Hamitabat (Tuzaklıgöl)	124	125	249	69. Tokuş	87	100	187
31. Hamarlı	209	203	412	70. Yenicemüslüm	361	407	768 ✓
32. Hamidiye	175	220	395	71. Yenice	909	911	1 820 ✓
33. Hamzabey	427	514	941	72. Yenyörük (Hacıhasan)	148	191	339
34. Hasan paşa	187	222	389	73. Yigit	126	123	249
35. Hayriye	445	510	955				
36. Hoca	321	365	686				
37. İclâliye (Erikli)	114	122	236	Yekûn — Total	15 588	17 454	33 042
38. İnyet (Tuzla)	156	146	302				
39. İskâniye (Cemiyet)	246	262	508	Tahtaköprü nahiyesi			
40. İsviran	307	327	634	<i>(Commune de)</i>			
41. Kadimi	172	201	373				
42. Karalar	94	99	193	1. Tahtaköprü	485	545	1 030 ✓
43. Karakadı (Muratpaşa)	138	158	296	2. Aşğıballık	186	150	286
44. Konurlar	224	274	498	3. Güneykestane	89	103	192
45. Kestanealanı	94	104	198	4. Gedikpınar	134	130	264
46. Kozluca	174	207	381	5. Hacıkara	214	212	426
47. Kırlez	125	126	251	6. Hilmiye	205	241	446
48. Kıran	108	155	261	7. İhsaniye (Karadikenlik)	144	157	301
49. Kınık	94	113	207	8. Karacakaya (Yeni)	85	112	197
50. Kurşunlu	779	855	1 634	9. Karacakaya (İskân)	164	196	360
51. Kulaca	298	331	624	10. Kocakonak	99	106	205
52. Lütüfiye (Pelitli)	117	85	202	11. Mesruriye (Bahçekaya)	124	134	258
53. Maden	800	851	1 651	12. Mezit	288	119	357
54. Mamure (Üçler)	189	188	322	13. Muzal	371	446	817 ✓
55. Mesudiye	176	171	347	14. Osmaniye (Kanlıkonak)	48	61	109
56. Muratbey (Dereçati)	177	208	385	15. Rüştüye	78	80	158
57. Mürüvvet (Bataklı)	66	78	139	16. Saadet (Pazaralanı)	74	84	158
58. Olukman	161	189	350	17. Sulhiye	167	211	378
59. Orta	276	324	600	18. Sultaniye (Kürtlerkonağı)	141	142	283
60. Özlüce	50	44	94				

[1] Belediye teşkilâtı olan yerler [∞] işaretiyle gösterilmiştir — Les localités ayant une organisation municipale sont indiquées par le signe [∞]

Bursa Vilâyeti — Province de Bursa

3. Nahiyeler ve köyler itibariyle nüfus miktarı [¹]

Population par communes et villages

Mevkiler — Localités	Erkek Hommes	Kadın Femmes	Yekûn — Total	Mevkiler — Localités	Erkek Hommes	Kadın Femmes	Yekûn — Total
19. Tüfekçikonak	198	244	442	23. Mecidiye	153	167	320
— 20. Yukarıballık	86	105	191	24. Mesudiye	133	142	275
Yekûn — Total	3 280	3 578	6 858	25. Mustafalı	126	161	287
Nahiye ve köyler yekûnu <i>Total des communes et des villages</i>	18 868	21 032	39 900	26. Müşkire	409	515	924
İnegöl kazası yekûnu <i>Total du district</i>	25 208	28 432	53 640	27. Nüzhetiye	106	101	207
4. İznik				28. Orhaniye	146	174	320
<i>Şehir — Ville</i> ∞	1 341	1 420	2 761	29. Osmaniye	68	73	141
Merkez nahiyesi <i>Commune centrale</i>				30. Ömerli	372	418	790
1. Atiye	121	127	248	31. Sansarak	253	236	489
2. Baların	207	287	494	32. Sarıağul	233	267	500
√ 3. Boyalıca	326	345	671	33. Sultaniye	58	58	111
4. Candarlı	125	151	276	34. Süleymaniye	110	134	244
5. Çakırca	311	315	626	35. Şerefiye	124	134	258
6. Çamdibi	145	149	294	36. Tacir	407	495	902
7. Derbent	374	366	740	37. Yörükler	174	201	375
8. Dereköy	154	207	361	Yekûn — Total	7 299	7 969	15 268
9. Dıraçalı	107	114	221	İznik kazası yekûnu <i>Total du district</i>	8 640	9 389	18 029
10. Elbeyli	461	463	924	5. Karacabey			
11. Elmalı	379	398	772	<i>Şehir — Ville</i> ∞	5 126	5 265	10 391
12. Gürmüzlü	115	170	285	Merkez nahiyesi <i>Commune centrale</i>			
13. Hacıosman	194	151	345	1. Akçasusurluk	190	198	388
14. Hisardere	102	122	224	2. Akçakoyun	176	183	359
15. Hocaköy	88	79	167	3. Akhisar	282	219	501
16. İhsaniye	80	103	183	4. Arapçifliği	158	116	274
17. İnkli	217	204	421	5. Arız	184	209	393
18. Kırıntı	158	176	334	6. Ballıkaya	51	55	106
19. Körüstan	291	277	568	7. Bakırköy	407	412	819
20. Lütfiye	124	123	247	8. Bayramdere	111	99	210
21. Mahmudiye	190	204	394	9. Bey	395	405	800
22. Mamuriye	158	172	330	10. Beylik	317	372	689
				11. Cambaz	298	304	602
				12. Çakıl	192	222	414
				13. Çamlıca	310	363	673

[¹] Belediye teşkilâtı olan yerler [∞] işaretiyle gösterilmişlerdir—Les localités ayant une organisation municipale sont indiquées par le signe [∞]

Bursa Vilâyeti — Province de Bursa

3. Nahiye ve köyler itibariyle nüfus miktarı [1]

Population par communes et villages

Mevkiler — Localités	Erkek Hommes	Kadın Femmes	Yekûn — Total	Mevkiler — Localités	Erkek Hommes	Kadın Femmes	Yekûn — Total
14. Çatalağul	156	151	307	52. Kırmıkır	593	655	1 248 ✓
15. Çarık	58	50	108	53. Mahbubeler	124	118	242
16. Çavuş	157	194	351	54. Orhaniye	123	172	295 ✓
17. Çeşniğir	224	262	486	55. Okular	112	136	248
18. Dıgseyemen	98	28	66	56. Ovaşyemen	236	224	460
19. Dağkadı	480	499	929	57. Örencik	72	78	150
20. Danışment	248	316	564	58. Sarıbeyatik	162	193	355
21. Dedeoba	236	269	505	59. Sarıbeycedit	185	182	317
22. Dümbe	261	302	563	60. Sarıbeyislâm	202	226	428
23. Dümberaz	179	182	361	61. Seyhan Seyran	328	331	659
24. Doğa	207	207	414	62. Sultaniye	529	460	989 ✓
25. Ekmekçi	64	57	121	63. Subaşı	338	412	750
26. Emre	150	171	321	64. Şahin	174	174	348
27. Eskikaraağaç	143	161	304	65. Şahmelek	82	84	166
28. Fazlıkonak	17	33	50	66. Taşlık	178	230	408
29. Fevzi paşa	145	153	298	67. Tophisar	295	306	601
30. Gönü	264	308	572	68. Uluabat	458	430	888 ✓
31. Gölecik	58	87	95	69. Yarış	59	78	137
32. Güngörmez	61	56	117	70. Yenikaraağaç	252	334	586
33. Hamidiye	236	196	432	71. Yenice	342	374	716 ✓
34. Hayırlar	81	76	157	Yekûn — Total	14 230	15 136	29 366
35. Hotanlı	275	225	500	Karacabey kazası yekûnu	19 356	20 401	39 757
36. İkizce	374	371	745	<i>Total du district</i>			
37. İnkaya	191	222	413	6. Mudanya			
38. İskele	19	16	35	Şehir — Ville	2 799	2 024	4 823
39. İsmetpaşa	241	230	471	Merkez nahiyesi			
40. Karaağaçsağır	152	157	309	<i>Commune centrale</i>			
41. Karacaoba	174	188	362	1. Akköy	138	163	296
42. Karakoca	423	483	906 ✓	2. Altıntaş	88	88	176
43. Karasu	141	150	291	3. Bacala	48	64	112
44. Kedikkaya	42	46	88	4. Bademli	114	131	245 ✓
45. Keçiler	166	192	358	5. Balbancık	100	134	234
46. Kelemenye	115	112	227	6. Burgaz	197	169	366
47. Kemernet	188	151	289	7. Çarşan	166	179	345 ✓
48. Keşlik	217	241	458	8. Çekrice	97	98	195
49. Kulakpınar	119	114	233	9. Çepni	304	363	667 ✓
50. Kurşunlu	13	14	27				
51. Kırınlar	152	162	314				

[1] B. lediye teşkilâtı olan yerler [∞] işaretile gösterilmişlerdir—Les localités ayant une organisation municipale sont indiquées par le signe [∞]

Bursa Vilâyeti — Province de Bursa

3. Nahiyeler ve köyler itibarile nüfus miktarı [1]

Population par communes et villages

Mevkiler — Localités	Erkek Hommes	Kadın Femmes	Yekûn - Total	Mevkiler — Localités	Erkek Hommes	Kadın Femmes	Yekûn - Total
10. Dede	122	187	259	Nahiye ve köyler yekûnu			
11. Dere	214	212	426	<i>Total des communes et des villages</i>	7 150	7 736	14 886
+ 12. Göynüklü	104	108	212				
13. Hasköy	149	169	318				
14. Işıklı	166	192	358	Mudanya kazası yekûnu			
15. Kaymakoba	131	152	283	<i>Total du district</i>	9 949	9 760	19 709
16. Kızılköy	176	242	418				
17. Mısebolu	290	314	604	7. M. Kemalpaşa			
18. Mirzaoba	205	228	428	<i>Şehir — Ville</i> ∞ 3	6 338	7 581	13 919
19. Mürsel	129	141	270				
20. Orhaniye	50	59	109	Merkez nahiyesi			
21. Sığı	250	233	483	<i>Commune centrale</i>			
22. Yenicemâslım	17	54	101				
23. Yörükallı	201	236	437				
Yekûn — Total	3 481	3 861	7 342	1. Ada	365	404	769
				2. Akarca	77	82	159
				3. Aralık	164	204	368
				4. Azath	514	539	1 053
Tirilye nahiyesi				5. Behariye	164	188	352
<i>(Commune de)</i>				6. Behram	195	241	436
1. Tirilye	1 180	1 242	2 422	7. Bostandere	115	116	231
2. Çamlık	90	91	181	8. Çeltikçi	612	654	1 266
3. Egerce	218	215	433	9. Çördük	251	258	509
4. Egel	355	342	697	10. Dallımezarlık	79	82	161
5. Emirleryenticesi	107	94	201	11. Derecik	133	167	300
6. Evciler	174	164	338	12. Derekadı	116	129	245
7. Hançerli	288	290	528	13. Demirdere	272	311	583
8. Mahmudiye	190	242	432	14. Demireli	236	279	515
9. Mesudiye	230	216	446	15. Doğancı	167	156	323
10. Runguç	128	130	256	16. Durumbey	215	226	441
11. Veletler	87	105	192	17. Eski mezarlık	100	126	226
12. Yaman	85	71	156	18. Güllüce	446	480	926
13. Yahçiflik	419	470	889	19. Güveçdere	79	73	152
14. Yörükyenice	170	203	373	20. Hamidiye	128	137	265
				21. Hisaraltı	145	145	290
				22. İlyascılar	139	161	300
				23. Karaorman	216	248	464
				24. Karapınar	118	141	259
Yekûn — Total	3 669	3 875	7 544	25. Kapaklıçeşme	169	165	334

[1] Belediye teşkilatı olan yerler [∞] işaretile gösterilmişlerdir — Les localités ayant une organisation municipale sont indiquées par le signe [∞]

Bursa Vilyeti — Province de Bursa

3. Nahiyeler ve köyler itibarile nüfus miktarı [1]

Population par communes et villages

Mevkiler — Localités	Erkek Hommes	Kadın Femmes	Yekûn — Total	Mevkiler — Localités	Erkek Hommes	Kadın Femmes	Yekûn — Total
26. Kavaklı	540	621	1 161	6. Çamlıca	139	159	298
27. Kayabaşı	159	192	351	7. Çömlekçi	76	76	152
28. Keltaş	106	128	234	8. Döllük	69	99	168
29. Koşa	140	168	303	9. Fındıcak	119	114	233
30. Koşu Boğazı	354	439	793	10. Hacıali	208	215	418
31. Kömürofkadı	136	136	272	11. Işıklar	42	42	84
32. Kumkadı	386	409	795	12. Karacalar	61	74	135
33. Köleler	133	138	271	13. Karaköy	190	188	373
34. Lütfiye	98	108	206	14. Keştek	249	292	541
35. Muradiyesarınç	190	211	401	15. Kızılcamaçedit	164	170	334
36. Mudam	240	216	456	16. Osmaniye	100	101	201
37. Melik	201	190	391	17. Ömeraltı	36	48	84
38. Mineviz	435	453	888	18. Soğukpınar	158	186	344
39. Orhaniye	80	96	176	19. Şehriman	108	101	204
40. Ormankadı	507	528	1 035	Yekûn — Total			2 341
41. Paşalar	318	341	659	Devecikonagi nahiyesi			2 596
42. Sünlük	265	264	529	<i>(Commune de)</i>			4 937
43. Şapçı	110	141	251	1. Devecikonagi	146	180	326
44. Taşköprü	136	114	250	2. Alacaat	77	90	167
45. Tepecik	796	894	1 690	3. Alpağut	265	300	565
46. Üçbeyli	140	154	294	4. Bük	183	164	297
47. Veyvoda	710	752	1 462	5. Çakallar	166	173	339
48. Yamanlı	291	338	629	6. Çardakbeleni	812	328	640
49. Yaveyli	214	249	463	7. Çavuş	122	154	276
50. Yumurcaklı	211	219	430	8. Eskibalçık	107	107	214
Yekûn — Total			25 317	9. Gündoğdu	145	158	303
Çaltılıbük nahiyesi				10. Güven	302	394	696
<i>(Commune de)</i>				11. Hacıahmet	130	148	278
— 1. Çaltılıbük (Yeni)	156	178	334	12. Köşehoroz	198	201	399
2. Balıbalâ	153	166	319	13. Kurşunlu	164	171	335
3. Ba üzir	103	141	244	14. Sarımustafalar	163	176	339
4. Camandar	122	136	258	15. Soğucak	176	220	396
— 5. Çivilçam	98	115	213	16. Tırnova	60	72	132
				17. Yenibalçık	147	160	370

[1] Belediye teşkilâtı olan yerler [—] işaretilerle gösterilmişlerdir — Les localités ayant une organisation municipale sont indiquées par le signe [—]

Bursa Vilâyeti — Province de Bursa

3. Nahiyeler ve köyler itibarile nüfus miktarı [1]

Population par communes et villages

Mevkiler — Localités	Erkek Hommes	Kadın Femmes	Yekûn — Total	Mevkiler — Localités	Erkek Hommes	Kadın Femmes	Yekûn — Total
18. Yenice —	230	237	467	8. Orhaneli 5081 Şehir — Ville ∞			
19. Yoncağağaç	125	146	271				
Yekûn — Total	3 168	3 579	6 747			636	682
Söğütalan nahiyesi (Commune de)				Merkez nahiyesi Commune centrale			
1. Söğütalan (Soldere)	237	288	525	1. Ağaçhisar	205	250	455
2. Aliseydi	211	227	438	2. Armutçuk	83	100	183
3. Alçapınar	82	89	171	3. Argın	182	192	374
4. Ayaspaşa	373	370	743	4. Alutça	25	36	61
5. Ayva	98	97	195	5. Akalan	205	214	419
6. Doğanalanı	220	236	456	6. Akçasaz	79	89	168
7. Durok	102	109	211	7. Akçabük	79	73	152
8. Garipçetekke	47	43	90	8. Aktaş	222	207	429
9. Hırsız (İncealipınarı)	163	173	336	9. Balaban	72	57	129
10. İnatlar	40	46	86	10. Balağlı	86	88	174
11. Kabulbaba	210	285	495	11. Başköy	132	142	274
12. Kadirçeşme	169	198	367	12. Bayıryüzügüney	140	173	313
13. Karaoğlan	410	451	861	13. Bayındır	62	74	136
14. Kocakoru	69	73	142	14. Belenoluk	67	61	128
15. Körekem	140	148	288	15. Busmu	321	327	648
16. Kızılelmaiatık	201	202	403	16. Busunca	118	161	279
17. Killik	97	110	207	17. Cebelgüney	290	328	618
18. Minayva	63	76	139	18. Çalaplara	75	67	142
19. Onaç	110	114	224	19. Çakıryenice	96	110	206
20. Sincansarıç	142	170	312	20. Çeki	108	155	263
21. Taşpınar	182	189	371	21. Çeribaşı	83	109	192
22. Umçukuru	148	143	291	22. Çınarcık	132	145	277
Yekûn — Total	3 514	3 782	7 296	23. Çökene	28	46	74
Nahiye ve köyler yekûnu Total des communes et des villages	21 134	23 163	44 297	24. Çörelere	159	182	341
M. Kemalpaşa kazası ye- kûnu Total du district	27 472	30 744	58 216	25. Çivili	210	235	445
				26. Danacılar	112	124	236
				27. Danaçalı	114	151	265
				28. Danişment atık	68	80	148
				29. „ cedit	25	40	65
				30. Dedeler	154	157	311
				31. Delibalılar	106	115	221

[1] Belediye teşkilâtı olan yerler [∞] işaretile gösterilmişlerdir. — Les localités ayant une organisation municipale sont indiquées par le signe [∞]

Bursa Vilâyeti — Province de Bursa

3. Nahiye ve köyler itibarile nüfus miktarı [1]

Population par communes et villages

Mevkiler — Localités	Erkek Hommes	Kadın Femmes	Yekûn — Total	Mevkiler — Localités	Erkek Hommes	Kadın Femmes	Yekûn — Total
32. Demiroi	81	122	203	72. Orhankebir	512	703	1 215
— 33. Demirler	41	62	103	73. Orhansağır	47	54	101
34. Dere	44	45	89	74. Orta	101	97	198
35. Derecik	32	48	80	75. Osmanlar	58	64	122
36. Durhasan	196	243	439	76. Osmaniye (Calak)	82	50	132
— 37. Dündar	118	146	264	77. Perçin	64	69	133
38. Dügüncüler	98	138	231	78. Pirebeyler	69	67	136
39. Emir	75	98	173	79. Pınarı	62	69	131
40. Erenler	199	205	404	80. Sadağı	131	160	291
41. Ericik	71	87	158	81. Semerci —	46	67	113
42. Fadıl	235	277	512	82. Serçeler	113	107	220
43. Firuz	120	143	263	83. Sağırılar	199	233	432
44. Gazioluk	49	52	101	84. Söğüt	128	132	260
45. Gedikler	92	110	202	85. Sırlı	178	216	394
46. Geynik	43	70	133	86. Sarnıç	180	187	367
47. Girençik	85	118	198	87. Süleymanbey	139	157	296
48. Göktepe	157	194	351	88. Şökrüye	78	88	166
49. Gönükölen	462	483	945	89. Tepecik	138	163	301
50. Hacıahmetler	71	88	159	90. Tekerler	48	40	88
51. Hacılar	40	44	84	91. Topuk	156	162	318
52. Hemşeriler	61	60	121	92. Veletler	20	19	39
— 53. İkizoluk	53	50	103	93. Virancık	102	134	236
54. İsmetiye	118	125	243	94. Yakuplar	79	93	172
55. Kabaklar	102	136	238	95. Yeşiller	126	120	246
56. Kadı	75	86	161	96. Yenice	151	158	309
57. Karaağz	54	46	100	97. Yörtücekler —	63	70	133
58. Karaçukur	45	67	112	98. Zaferiye	77	88	165
59. Karalar	97	115	212				
60. Karaoğlanlar	147	132	279	Yekûn — Total	11 624	13 164	24 788
61. Karesi	151	161	312				
62. Karıncalı	217	239	456				
63. Kayapa	95	120	215	Harmancık nahiyesi			
64. Kımık	365	407	772	<i>(Commune de)</i>			
65. Koçu	61	75	136				
66. Kusunlar	147	158	305	1. Çardı (N. M.)	234	285	519
67. Kuşlar	69	85	154	2. Akalan	173	203	376
68. Letafet	86	91	177	3. Arttıranlar —	84	89	173
69. Mahaller	61	61	122	4. Avdan	108	125	233
70. Mazlumlar	178	180	358				
71. Nalınlar	128	152	280				

[1] Belediye teşkilâtı olan yerler [∞] işaretile gösterilmişlerdir—Les localités ayant une organisation municipale sont indiquées par le signe [∞]

Bursa Vilâyeti — Province de Bursa

3. Nahiyeleer ve köyler itibarile nüfus miktarı [1]

Population par communes et villages

Mevkiler — Localités	Erkek Hommes	Kadın Femmes	Yekûn — Total	Mevkiler — Localités	Erkek Hommes	Kadın Femmes	Yekûn — Total				
5. Balatdanışmet	85	97	182	Keles nahiyesi (Commune de)							
6. Ballısaray	191	222	413								
7. Basak	219	229	448					1. Keles	313	416	729
8. Bekdemirler	108	132	240					2. Alpağut	182	181	363
9. Çakmak	177	221	398					3. Akçapınar	145	171	316
10. Davutlar	210	219	429					4. Belenviran	306	338	644
11. Dede-balı	171	204	375					5. Bıyıklıalan	214	252	466
12. Delicegüney	17	22	39					6. Delice	180	209	389
13. Demirci	94	100	194					7. Demireller	124	131	255
14. Denizler	98	114	212					8. Domalı	24	32	56
15. Durak	148	191	339					9. Düğenli	181	220	401
16. Elmaağacı	127	122	249					10. Gelemiş	271	331	602
17. Engüre	209	261	470					11. Gököz	85	109	194
18. Eşen	188	218	406					12. Harmanalan	223	268	491
19. Gedikviran	232	257	489					13. Haydar	160	187	347
20. Gökçeler	78	82	160					14. Kemaliye	144	196	340
21. Hareke	119	161	280					15. Kiranışıklar	228	290	518
22. Hobandanışmet	171	261	432					16. Kocakavacak	877	449	826
23. Ilıcaksu	63	74	137					17. Küçük kavacak	131	152	283
24. İshaklar	178	166	344					18. Mentese	127	149	276
25. İsızviran	149	192	341					19. Sorgun	272	326	598
26. Karaca	84	75	159	20. Uzunöz	144	147	291				
27. Karardıç	166	201	367	21. Yağcılar	270	294	564				
28. Kıçmanlar	126	129	255	Yekûn — Total	4 101	4 848	8 949				
29. Kılağuzlar	50	59	109	Nahiye ve köyler Yekûnu							
30. Kızılçukur	339	374	713	<i>Total des communes et des villages</i>	21 335	24 419	45 754				
31. Kepekdere	114	123	237	Orhanelli kazası yekûnu							
32. Kozluca	40	55	95	<i>Total du district</i>	21 971	25 101	47 072				
33. Köaeler	100	155	255								
34. Kürt	118	128	246								
35. Nalbant	88	135	223								
36. Nusratlar	91	98	189								
37. Okcular	86	71	157								
38. Oydas	168	199	365								
39. Tutluca	127	154	281								
40. Yayabaşı	73	96	169								
41. Yonuslar	95	108	203								
Yolamelesi-Ouvriers sur la route	116	—	116								
Yekûn — Total	5 610	6 407	12 017	3805/4							
				9. Orhangazi							
				Şehir — Ville	1 287	1 372	2 659				

[1] Belediye teşkilâtı olan yerler [∞] işaretilerle gösterilmişlerdir — Les localités ayant une organisation municipale sont indiquées par le signe [∞]

Bursa Vilâyeti — Province de Bursa

3. Nahiyeler ve köyler itibarile nüfus miktarı [1]

Population par communes et villages

Mevkiler — Localités	Erkek Hommes	Kadın Femmes	Yekûn — Total	Mevkiler — Localités	Erkek Hommes	Kadın Femmes	Yekûn — Total
Merkez Nahiyesi (Commune centrale)				3. Akçapınar	321	380	651
1. Akhasan	155	167	322	4. Akdere	159	179	338
2. Asayış	79	75	154	5. Alaylı	142	196	338
3. Cihan	147	178	320	6. Ayas	249	241	490
4. Çakırlı	419	505	924	7. Aydoğdu	150	194	344
5. Çeltikçi	374	385	759	8. Barcın	305	324	629
6. Dutluca	247	268	515	9. Bayır	179	170	349
7. Fındıklı	126	118	239	10. Beypınar	170	199	369
8. Gedelek	259	301	560	11. Boğaz	258	258	516
9. Germiş	264	295	559	12. Burcun	222	208	425
10. Gürleimüslim	353	398	751	13. Cedit (Yogurtdere)	131	135	266
11. Gürleicedit	447	495	942	14. Cihadiye (Karakilise)	104	111	215
12. Hamzalı	98	101	199	15. Çardak	254	213	467
13. Heceler	179	212	391	16. Çelebi	323	329	652
14. Keramet	375	416	791	17. Çeltikçi	266	309	575
15. Karsak	405	447	852	18. Demirbuğa	138	160	298
16. Mamure	90	97	187	19. Dereköy	114	128	237
17. Manca	156	184	340	20. Ebe	148	159	307
18. Narlıca	382	389	771	21. Fethiye	267	301	568
19. Ortaköy	247	272	519	22. Güneyce	284	258	492
20. Söğözcü	671	743	1 414	23. Gökcesu	257	301	558
21. Söğözcü müslim	495	542	1 037	24. Hamidiye (Koyunhisar)	357	356	713
22. Üreğil	386	396	782	25. Hayriye	146	142	288
23. Yeniköy (Cıdı)	1 324	1 405	2 729	26. İncirli	213	206	419
Yekûn — Total	7 678	8 379	16057	27. Karagolet	141	132	273
Orhangazi Kazası yekûnu	8 965	9 751	18716	28. Karabahadır	77	89	166
<i>Total du district</i>				29. Karacaali	218	242	460
10. Yenişehir				30. Karacaahmet	86	106	192
Şehir — Ville	3 274	3 676	6 950	31. Karaköy	137	147	284
Merkez Nahiyesi <i>Commune centrale</i>				32. Karamca	143	174	317
1. Afşar	85	113	198	33. Karasil	209	209	418
2. Akbıyık	447	505	952	34. Kavaklı	341	343	684
				35. Kızılhisar	194	222	416
				36. Kızılköy	164	176	340

[1]Belediye teşkilâtı olan yerler [∞] işaretile gösterilmişlerdir. — Les localités ayant une organisation municipale sont indiquées par le signe [∞].

Bursa Vilâyeti — Province de Bursa

3. Nahiyeler ve köyler itibarile nüfus miktarı [1]

Population par communes et villages

Mevkiler — Localités	Erkek Hommes	Kadın Femmes	Yekûn — Total	Mevkiler — Localités	Erkek Hommes	Kadın Femmes	Yekûn — Total
37. Kiplepınar	82	88	170	54. Rusrum	155	174	329
38. Kirezliayla	172	172	344	55. Selimiye (Kabaçınar)	384	426	810
39. Kozdere	201	231	432	56. Sekeri	119	142	261
40. Köprühisar	146	160	306	57. Seymen	200	199	399
41. Kuyularboğazı	25	27	52	58. Söylemiş	318	357	675
42. Lümbe	349	409	758	59. Subaşı	344	355	699
43. Mahmudiye (Kemerdere)	461	513	974	60. Sungurpaşa	330	353	683
44. Marmaracık	112	129	241	61. Süleymaniye	265	284	549
45. Mecidiye	137	184	321	62. Terziler	233	260	493
46. Mekir	396	455	851	63. Toprakdere	70	83	153
47. Mentеше	151	145	296	64. Toprakocak	163	173	336
48. Okuf	181	190	371	65. Yıldırım	121	151	272
49. Orhaniye	329	358	687	66. Yarhsisar	60	68	128
50. Osmaniye (Ulupınar)	348	379	727				
51. Paşayayla	186	184	370	Yekûn — Total	13 563	14 687	28 250
52. Papatya	98	96	194	Yenişehir kazası yekûnu			
53. Reşadiye (Yalıngolet)	88	87	175	Total du district	16 837	18 363	35 200

[1] Belediye teşkilâtı olan yerler [∞] işaretile gösterilmişlerdir — Les localités ayant une organisation municipale sont indiquées par le signe [∞]

Çanakkale Vilâyeti — Province de Çanakkale

İdarî taksimat itibarile nüfus miktarı
Population d'après les divisions administratives

1. Kazalar, şehir, nahiye ve köyler itibarile nüfus miktarı, yüzey ölçü, nüfus kesafeti, cinsiyet nisbetleri
Population par districts, villes, communes et villages, étendue territoriale, densité de la population, proportion par sexe

Kazalar Districts	Şehirde — Villes			Nahiye ve köylerde Communes et villages			Yekûn — Total			Yüzey ölçü K ² Superficie	Nüfus kesafeti Densité
	Erkek Hommes	Kadın Femmes	Yekûn Total	Erkek Hommes	Kadın Femmes	Yekûn Total	Erkek Hommes	Kadın Femmes	Yekûn Total		
Merkez Kazası District central	19 385	5 236	24 621	9 897	6 891	16 788	29 282	12 127	41 409	915	45
Nisbet — Proportion %	78.7	21.3	100.0	59.0	41.0	100.0	70.7	29.3	100.0	—	—
Ayvacık	677	631	1 308	8 082	9 028	17 110	8 759	9 659	18 418	1 040	18
Nisbet — Proportion %	51.8	48.2	100.0	47.2	52.8	100.0	47.6	52.4	100.0	—	—
Bayramıç	1 487	1 500	2 967	12 406	14 206	26 612	13 873	15 706	29 579	2 055	14
Nisbet — Proportion %	49.4	50.6	100.0	46.6	53.4	100.0	46.9	53.1	100.0	—	—
Biğa	8 448	3 903	7 351	30 969	34 176	65 145	34 417	38 079	72 496	1 575	46
Nisbet — Proportion %	46.9	53.1	100.0	47.6	52.4	100.0	47.5	52.5	100.0	—	—
Bozcaada	1 046	846	1 892	—	—	—	1 046	846	1 892	30	63
Nisbet — Proportion %	55.3	44.7	100.0	—	—	—	55.3	44.7	100.0	—	—
Eceabat	4 632	1 164	5 796	3 697	3 186	6 883	8 329	4 850	12 679	435	29
Nisbet — Proportion %	79.9	20.1	100.0	53.7	46.3	100.0	65.7	34.3	100.0	—	—
Ezine	2 287	1 809	4 096	7 708	6 613	14 321	9 995	8 422	18 417	1 010	18
Nisbet — Proportion %	55.8	44.2	100.0	53.8	46.2	100.0	54.3	45.7	100.0	—	—
Gelibolu	9 899	8 314	12 713	24 105	7 482	31 587	33 504	10 796	44 300	780	61
Nisbet — Proportion %	73.2	26.1	100.0	76.3	23.7	100.0	75.6	24.4	100.0	—	—
İnroç	1 067	924	1 991	2 123	2 332	4 455	3 190	3 256	6 446	285	23
Nisbet — Proportion %	53.6	46.4	100.0	47.7	52.3	100.0	49.5	50.5	100.0	—	—
Lapseki	6 078	1 114	7 192	17 453	9 842	27 295	23 531	10 956	34 487	935	87
Nisbet — Proportion %	84.5	15.5	100.0	63.9	36.1	100.0	68.2	31.8	100.0	—	—
Yenice	556	631	1 187	11 008	12 275	23 278	11 559	12 906	24 465	869	28
Nisbet — Proportion %	46.8	53.2	100.0	47.3	52.7	100.0	47.2	52.8	100.0	—	—
Yekûn — Total	50 042	21 072	71 114	127 443	106 031	233 474	177 485	127 103	304 588	9 879	31
Nisbet — Proportion %	70.4	29.6	100.0	54.6	45.4	100.0	58.3	41.7	100.0	—	—

Çanakkale Vilâyeti — Province de Çanakkale

2. Kaza ve nahiyeler itibariyle nüfus miktarı ve köy adedi Population par districts et communes, nombre de villages

Nahiyeler Communes	Erkek Hommes	Kadın Femmes	Yekûn — Total	Köy adedi Nombre de villages	Köy başına ortalama nüfus Population moyenne Par village	Nahiyeler Communes	Erkek Hommes	Kadın Femmes	Yekûn — Total	Köy adedi Nombre de villages	Köy başına ortalama nüfus Population moyenne Par village
1. Çanakkale Merkez Kazası — District central de Çanakkale						7. Ezine					
Şehirde—Villes	19 385	5 236	24 621	—	—	Şehir—Ville	2 287	1 809	4 096	—	—
Merkez Nahiyesi Commune centrale	2 332	2 091	4 423	11	402	Merkez nahiyesi Commune centrale	3 498	3 903	7 401	29	255
Erenköy	6 533	3 762	10 295	20	515	Geyikli	4 210	2 710	6 920	16	433
Kirazlı	1 032	1 038	2 070	9	230	Yekûn—Total	9 995	8 422	18 417	45	318
Yekûn—Total	29 282	12 127	41 409	40	420	8. Gelibolu					
2. Ayvacık						9. İmroz					
Şehir—Ville	677	631	1 308	—	—	Şehir—Ville	9 399	3 314	12 713	—	—
Merkez nahiyesi Commune centrale	4 529	5 125	9 654	36	206	Merkez nahiyesi Commune centrale	11 532	8 699	15 231	16	952
Gülpınar	2 146	2 400	4 546	20	227	Evreşe	12 573	3 733	16 356	13	1 258
Küçükkuşu	1 407	1 503	2 910	6	485	Yekûn—Total	33 504	10 796	44 300	29	1 089
Yekûn—Total	8 759	9 659	18 418	62	276	10. Lapseki					
3. Bayramiç						11. Yenice					
Şehir—Ville	1 467	1 500	2 967	—	—	Şehir—Ville	6 078	1 114	7 192	—	—
Merkez nahiyesi Commune centrale	6 491	7 512	14 003	52	269	Merkez Nahiyesi Commune centrale	4 173	4 587	8 740	19	460
Evciler	2 674	3 114	5 788	16	362	Beyçayırı	1 852	2 285	4 137	16	259
Gölcük	3 241	3 580	6 821	23	297	Umurbey	11 428	2 990	14 418	15	961
Yekûn—Total	13 873	15 706	29 579	91	292	Yekûn—Total	23 531	10 956	34 487	50	546
4. Biga						İcmal — Récapitulation					
Şehir — Ville	8 448	3 903	7 351	—	—	Şehir ve kasabalar Villes et bourgades	50 042	21 072	71 114	—	—
Merkez nahiyesi Commune centrale	13 526	15 317	28 843	67	430	Nahiyeye ve köyler Communes et villages	127 443	106 031	233 474	560	417
Çanpazar	7 868	8 746	16 614	43	386	Umumi yekûn Total général	177 485	127 103	304 588	560	417
Karabiğa	3 448	3 672	7 120	15	475						
Sinekci	6 127	6 441	12 568	29	433						
Yekûn — Total	34 417	38 079	72 496	154	423						
5. Bozcaada											
Şehir — Ville	1 046	846	1 892	—	—						
6. Eceabat											
Şehir — Ville	4 832	1 164	5 796	—	—						
Merkez nahiyesi Commune centrale	3 697	3 186	6 883	15	459						
Yekûn—Total	8 329	4 350	12 679	15	459						

Çanakkale Vilâyeti – Province de Çanakkale

3. Nahiyeler ve köyler itibarile nüfus miktarı [1]

Population par communes et villages

Mevkiler — Localités	Erkek Hommes	Kadın Femmes	Yekûn - Total	Mevkiler — Localités	Erkek Hommes	Kadın Femmes	Yekûn - Total
1. Çanakkale Merkez kazası				Kirazlı Nahiyesi (Commune de)			
Şehir — Ville ∞	19 385	5 236	24 621				
Merkez Nahiyesi Commune centrale				1. Kirazlı	203	121	324
1. Belen	140	138	278	2. Akçalı	107	138	245
2. Işıklar	166	113	279	3. Dedeler	54	68	122
3. Karacavran	347	320	667	4. Haliloğlu	66	67	133
4. Kemel	195	232	427	5. Karacalar	76	88	164
5. Kepez	203	192	395	6. Kocalar	71	93	164
6. Kurşunlu	372	245	617	7. Obaköy	56	67	123
7. Özbek	244	245	489	8. Ortaca	255	224	479
8. Sarıceli	209	220	429	9. Serçiler	144	172	316
9. Saraycık	278	196	474	Yekûn — Total	1 032	1 038	2 070
10. Sığırlı	116	139	255	Nahye ve köyler yekûnu	9 897	6 891	16 788
11. Ulupınar	62	51	113	Total des communes et des villages			
Yekûn — Total	2 332	2 091	4 423	Merkez kazası yekûnu	29 282	12 127	41 409
Erenköy nahiyesi (Commune de)				Total du district			
1. Erenköy	3 527	621	4 148	2. Ayvacık			
2. Civler	73	86	159	Şehir — Ville ∞	677	631	1 308
3. Çıplak	253	242	495	Merkez Nahiyesi Commune centrale			
4. Değirmendere	183	180	363	1. Ahmetçe	468	514	982
5. Derbentbaşı	77	80	157	2. Ahmetler	73	98	171
6. Dümrek	219	240	459	3. Akcin	151	162	313
7. Gökceafi	225	215	440	4. Baharlar	165	185	350
8. Halileli	239	237	476	5. Behram	173	208	381
9. Kalabaklı	95	99	194	6. Budaklar	43	48	91
10. Kalafat	116	122	238	7. Bilallar	76	83	159
11. Karapınar	69	75	144	8. Büyük husun	211	236	447
12. Kızılcaviran	124	137	261	9. Cemallar	50	51	101
13. Kumkale	186	205	391	10. Çaltı	67	77	144
14. Kusköy	210	248	458	11. Çakmaklar	25	28	53
15. Okcular	186	191	377	12. Çınarpınar	51	71	122
16. Ovacık	66	61	127	13. Demirci	88	98	186
17. Pınaroba (Akcailyas)	209	208	417	14. Ericek	82	93	175
18. Salihler	162	150	312				
19. Tefikiye	180	198	378				
20. Yağcılar	134	167	301				
Yekûn — Total	6 533	3 762	10 295				

[1] Belediye teşkilâtı olan yerler [∞] işaretile gösterilmişlerdir—Les localités ayant une organisation municipale sont indiquées par le signe [∞]

Çanakkale Vilâyeti — Province de Çanakkale

3. Nahiyeler ve köyler itibarile nüfus miktarı [1]

Population par communes et villages

Mevkiler — Localités	Erkek Hommes	Kadın Femmes	Yekûn — Total	Mevkiler — Localités	Erkek Hommes	Kadın Femmes	Yekûn — Total
15. Hüseyinfakı	60	56	116	9. Çam	44	42	86
16. İlyasfakı	99	124	223	10. Çamkalabak	22	25	47
17. Karamur	92	105	197	11. Kestanelik	43	27	70
18. Kayalar	149	172	321	12. Kızılkeçili	41	56	97
19. Keçikayası	87	91	178	13. Kocaköy	115	138	253
20. Kırca	36	38	74	14. Koyunevi	67	85	152
21. Kısacık	98	107	205	15. Kösedere	279	334	613
22. Kızılyar	47	54	101	16. Kuruoba	91	115	206
23. Kozlu	132	124	256	17. Naldöken	68	74	142
24. Kulfal	42	46	88	18. Tabakar	24	31	55
25. Küçükhusun	105	111	216	19. Taşboğaz	42	44	86
26. Misvak	237	277	514	20. Tuzla	61	51	112
27. Paşa	277	292	569				
28. Pınardere	49	60	109	Yekûn — Total	2 146	2 400	4 546
29. Saidiye	191	193	384				
30. Sapanca	130	157	287	Küçükkuyu nahiyesi			
31. Sazlı	269	312	581	<i>(Commune de)</i>			
32. Stüleyman	109	127	236				
33. Şap	87	55	92	1. Küçükkuyu	239	249	488
34. Şabadanievvel	266	315	581	2. Adatepe	379	390	769
35. Tamış	211	243	454	3. Arıklı	143	149	292
36. Tartışık	83	109	192	4. Büyükköy	305	335	640
				5. Küçükköy	198	213	411
Yekûn — Total	4 529	5 125	9 654	6. Nusratlı	143	167	310
				Yekûn — Total	1 407	1 503	2 910
Gülpınar nahiyesi				Nahiye ve köyler yekûnu			
<i>(Commune de)</i>				<i>Total des communes et des villages</i>	8 032	9 028	17 110
				Ayvacık kazası yekûnu			
				<i>Total du district</i>	8 759	9 659	18 418
1. Gülpınar	285	267	552	3. Bayramiç			
2. Ahiler	23	27	50	Şehir — Ville	1 467	1 500	2 967
3. Babadere	133	127	260	Merkez Nahiyesi			
4. Babakale	191	207	398	<i>Commune centrale</i>			
5. Bademli	135	168	303	1. Ağaçköy	219	279	498
6. Balabanlı	104	131	235	2. Ahmetçeeli	181	185	366
7. Bektaş	150	168	318				
8. Bergas	228	233	511				

[1] Belediye teşkilâtı olan yerler [φ] işaretile gösterilmişlerdir — Les localités ayant une organisation municipale sont indiquées par le signe [φ]

Çanakkale Vilâyeti — Province de Çanakkale

3. Nahiyeler ve köyler itibarile nüfus miktarı [1]

Population par communes et villages

Mevkiler — Localités	Erkek Hommes	Kadın Femmes	Yekûn — Total	Mevkiler — Localités	Erkek Hommes	Kadın Femmes	Yekûn — Total
3. Alakeçi	180	122	252	39. Söğütgediği	196	219	415
4. Akpınar	122	147	269	40. Şapciibalâ	62	74	136
5. Bekirler	107	123	230	41. Şapciizir	58	67	125
6. Bezirgânlar	94	119	213	42. Şevikbalâ	50	60	110
7. Bıyıklı	80	81	161	43. Şevikzir	55	64	119
8. Çazgırlar	57	58	115	44. Tülüler	96	100	196
9. Çalıdağı	79	80	159	45. Türkemenli	424	513	937
10. Çatalçam	120	128	248	46. Viranlı	62	89	151
11. Çiftlik	76	78	154	47. Yahşeli	191	245	436
12. Çavuş	166	173	339	48. Yanıklar	94	100	194
13. Dağahmetçe	178	250	428	49. Yassıbağ	118	136	254
14. Daloba	107	150	257	50. Yaylaçık	97	113	210
15. Doğançı	100	113	213	51. Yenic-köy	127	156	283
16. Evhatlar	69	78	147	52. Yiğitaliler	210	252	462
17. Gökcelçi	83	85	168				
18. Güvencik	81	96	177	Yekûn — Total	6 491	7 512	14 003
19. Hacıbekirler	86	108	194				
20. Hacıköy	99	138	232	Eveller nahiyesi (Commune de)			
21. İsraili	123	124	247				
22. Işıkeli	58	77	135				
23. Kaykular	141	184	325	1. Eveller	373	448	821
24. Kayser	51	54	105	2. Akçakıl	60	66	126
25. Kızıltepe	67	73	140	3. Beşik	43	57	100
26. Kızılköy	113	118	231	4. Çavuşlu	274	321	595
27. Köylü	93	97	190	5. Çırpılar	242	296	538
28. Kurşunlu	169	201	370	6. Dağoba	111	114	225
29. Kuşçayır	194	213	407	7. Deliler	215	217	432
30. Kutluoba	125	150	275	8. Gedik	222	278	500
31. Nebiler	204	236	440	9. Köseler	92	107	199
32. Osmaniye	78	69	147	10. Külçüler	141	203	344
33. Palamut	150	158	308	11. Mollahasanlar	81	95	176
34. Pervizler	108	151	259	12. Mudanya	309	328	637
35. Pıtireli	189	230	419	13. Sarıot	71	74	145
36. Pınarbaşı	263	297	560	14. Serhat	214	232	446
37. Saçaklı	186	206	392	15. Songurlu	130	163	293
38. Saraycık	105	100	205	16. Tuluklar	96	115	211

[1] Belediye teşkilâtı olan yerler [∞] işaretile gösterilmişlerdir — Les localités ayant une organisation municipale sont indiquées par le signe [∞]

Çanakkale Vilâyeti — Province de Çanakkale

3. Nahiye ve köyler itibarile nüfus miktarı [1]

Population par communes et villages

Mevkiler — Localités	Erkek Hommes	Kadın Femmes	Yekûn - Total	Mevkiler — Localités	Erkek Hommes	Kadın Femmes	Yekûn - Total
Yekûn — Total	2 674	3 114	5 788	4 Blga			
				Şehir — Ville ☞	3 448	3 903	7 351
Gölcük nahiyesi (Commune de)				Merkez nahiyesi Commune centrale			
1. Gölcük	369	456	825	1. Adliye	59	68	122
2. Ahmetliburun	170	144	314	2. Akkayrak	96	106	202
3. Alibeyçiftliği	41	50	91	3. Abdiğaçıftlığı	144	162	306
4. Bahadırhı	321	320	641	4. Akköprü	51	41	92
5. Bilallar	144	178	322	5. Akpınar	143	141	289
6. Çaltıkara	191	202	393	6. Akyaprak	174	207	381
7. Doğançılar	146	165	311	7. Arabaalan	215	254	469
8. Derecedit	67	66	133	8. Arabakonağı	76	89	165
9. Duman	82	102	184	9. Arapçeşme	278	370	648
10. Güle	93	94	187	10. Aziziye	44	56	100
11. Hacıkasım	80	102	182	11. Bakacaklıoğlu çiftliği	188	139	277
12. Halliğa	82	129	211	12. Balıklıçeşme	484	632	1 116
13. Karabrahimler	132	148	280	13. Bezirgânlar	131	135	266
14. Karakadirlar	76	74	150	14. Bosna	237	241	478
15. Koyunyeri	62	65	127	15. Çihadiye (Buztağlık)	230	268	498
16. Keçiğalı	82	89	171	16. Çavuş	397	402	799
17. Kumarlar	200	218	418	17. Çeltik	291	340	631
18. Küçükliikeber	163	145	308	18. Çınardere	158	190	348
19. Muratlar	226	274	500	19. Denizment	395	458	853
20. Övezdere	55	55	110	20. Dikmen	281	332	613
21. Söğütalanı	222	226	448	21. Doğançı	65	75	140
22. Şerbetli	118	126	244	22. Elmalı	361	388	749
23. Tepeisağır	119	152	271	23. Eşekçi	91	112	203
Yekûn — Total	3 241	3 580	6 821	24. Eşeklek	155	198	353
Nahiye ve köyler yekûnu Total des communes et des villages	12 406	14 206	26 612	25. Eybekli	135	161	296
Bayramiç kazası yekûnu Total du district	13 873	15 706	29 579	26. Feyziye	374	456	830
				27. Fili	362	418	780
				28. Gemickırı	266	302	568
				29. Geredelli	114	108	222
				30. Geyikkırı	146	158	304

[1] Belediye teşkilâtı olan yerler [☞] işaretile gösterilmişlerdir — Les localités ayant une organisation municipale sont indiquées par le signe [☞]

Çanakkale Vilâyeti — Province de Çanakkale

3. Nahiyeler ve köyler itibarile nüfus miktarı [1]

Population par communes et villages

Mevkiler - Localités	Erkek Hommes	Kadın Femmes	Yekûn - Total	Mevkiler - Localités	Erkek Hommes	Kadın Femmes	Yekûn - Total	
31. Göktepe	253	296	549	Çanpazar nahiyesi (Commune de)				
32. Güleç	308	315	623					
33. Gürgendere	149	184	333					
34. Hamıdıye	318	370	683					
35. Havdan	252	302	554					
36. Hisarlı	67	97	164					
37. İnovaibalâ	205	229	434					
38. İnovaızır	99	97	196		1. Çanpazar	436	519	955
39. İpkaiye	306	328	634		2. Altıkulaç	190	238	428
40. İskender	140	176	316		3. Asmalı	257	265	522
41. İlicabaşı	121	118	234		4. Bardakçılar	93	101	194
42. Kaldırımbaşı	239	251	490		5. Bostandere	171	197	368
43. Kapanbeleni	135	151	286		6. Bozguç	328	357	685
44. Karacaallı	182	162	294		7. Çakıl	67	87	154
45. Kaşıkçıoba	69	64	133		8. Çançavuş	135	135	270
46. Katrançı	86	94	180		9. Çekişler	59	57	116
47. Kayapınar	136	167	303		10. Çomaklı	243	274	517
48. Kaynarca	67	96	163		11. Danapınar	280	259	489
49. Kilisealan	116	124	240		12. Dere	71	86	157
50. Kozçeşme	631	684	1 315		13. Derenti	131	204	335
51. Lofcalcedit	630	731	1 361		14. Dogaca	272	300	572
52. Lutfiye	341	325	666		15. Duralı	169	153	322
53. Ovacık	137	158	295		16. Emeşe	72	87	159
54. Pekmezli	231	273	504		17. Eskiyaıla	174	174	348
55. Sarıca	188	217	405		18. Hacılar	205	211	416
56. Sarıkaya	138	160	298		19. Helvacı	223	265	488
57. Sarısıvat	151	173	324		20. Hurma	116	143	259
58. Sarnıç	141	153	294		21. İlyasağa	294	291	585
59. Selvi	240	270	510		22. Kalburcu	170	216	386
60. Şakırbeyçiftliği	84	100	184		23. Karadağ	239	336	625
61. Şevketiye	320	361	681		24. Karakoca	229	239	468
62. Şerefiye	129	144	273		25. Karlı	103	144	252
63. Tevfikiye	327	337	664		26. Kazabat	23	21	44
64. Türkbakacak	125	135	260		27. Kızıleıma	153	141	294
65. Yanıç	115	118	233		28. Kocayayla	491	550	1 041
66. Yenice	124	163	287		29. Kulfal	192	212	404
67. Yolındı	185	197	382		30. Melli	99	127	226
				31. Maltepe	227	228	455	
Yekûn - Total	13 526	15 317	28 843					

[1] Belediye teşkilâtı olan yerler [] işaretile gösterilmişlerdir—Les localités ayant une organisation municipale sont indiquées par le signe []

Çanakkale Vilâyeti — Province de Çanakkale

3. Nahiyeler ve köyler itibarile nüfus miktarı [1]

Population par communes et villages

Mevkiler — Localités	Erkek Hommes	Kadın Femmes	Yekûn — Total	Mevkiler — Localités	Erkek Hommes	Kadın Femmes	Yekûn — Total
32. Okcular	100	102	202	Sinekci nahiyesi			
33. Paşayıkibir	102	160	262	(Commune de)			
34. Paşayısağır	89	85	174	1. Dimetoka	945	1 011	1 956
35. Samedelli	166	182	348	2. Anbaroba	207	243	450
36. Süle	80	110	190	3. Bozlar	57	57	114
37. Tepelkebir	249	115	364	4. Çifteçeşmeler	147	127	274
38. Terzalan	326	395	721	5. Çınarköprü	58	57	110
39. Uzunsalan	179	217	396	6. Demirel	73	78	151
40. Yaveler (Yuvalar)	154	170	324	7. Demircicivarı	192	177	369
41. Yaya	132	188	270	8. Dışbudak	83	79	162
42. Yaygın	270	360	630	9. Filibeller	344	447	791
43. Yeniceli	104	95	199	10. Gerlengeç	319	323	642
Yekûn — Total	7 868	8 746	16 614	11. Hıfziye	297	319	616
Karabiga nahiyesi				12. Hikmetiye	157	161	318
(Commune de)				13. Hoşap	228	256	484
1. Karabiga	1 112	1 289	2 351	14. İhsaniye	218	265	483
2. Ahmetpaşa	89	83	166	15. İhvaniye	82	78	160
3. Aksaz	107	108	215	16. İkmaliye	122	111	233
4. Ayıtdere	65	73	138	17. İlyasalan	296	167	463
5. Bekirli	174	175	349	18. Kâniyey	118	131	249
6. Çakırlı	130	142	272	19. Karagür	211	228	439
7. Çelikköprü	181	204	385	20. Katırtepe	103	132	235
8. Değirmencik	186	228	414	21. Kavakalan	121	136	257
9. Eskibahklı	157	189	346	22. Kepekli	107	133	240
10. Hacıhüseyin yaylası	128	146	274	23. Kınalar	221	231	452
11. Karahamzalar	240	269	509	24. Koruoba	417	462	879
12. Kemer	253	165	418	25. Maksudiye	317	338	655
13. Kocagür	261	292	553	26. Orhaniye	208	193	401
14. Otlukdere	148	151	299	27. Osmaniye	74	72	146
15. Örtülüce	223	208	431	28. Sazoba	135	136	271
Yekûn — Total	3 448	3 672	7 120	29. Yenimahalle	275	293	568
				Yekûn — Total	6 127	6 441	12 568
				Nahiye ve köyler yekûnu	30 969	34 176	65 145
				Total des communes et des villages			
				Biga kazası yekûnu	34 417	38 079	72 496
				Total du district			

Belediye teşkilâtı olan yerler [∞] işaretile gösterilmiştir — Les localités ayant une organisation municipale sont indiquées par le signe (∞)

Çanakkale Vilâyeti — Province de Çanakkale

3. Nahiyeler ve köyler itibarile nüfus miktarı [1]

Population par communes et villages

Mevkiler — Localités	Erkek Hommes	Kadın Femmes	Yekûn - Total	Mevkiler — Localités	Erkek Hommes	Kadın Femmes	Yekûn - Total
5. Bozcaada				6. Bergoz	885	898	783
Şehir — Ville ☞	1 046	846	1 892	7. Bağçeli	190	224	414
6. Eceabat				8. Bozeli	56	78	129
Şehir — Ville ☞	4 632	1 164	5 796	9. Çamlıca	188	146	284
Merkez nahiyesi <i>Commune centrale</i>				10. Çarıksız	82	87	169
1. Alçıtepe	238	331	564	11. Çetmişireti	84	108	187
2. Behranlı	60	89	149	12. Çınarköy	49	44	93
3. Biğalı	156	178	334	13. Hissaralan	26	82	58
4. Büyük anafarta	261	289	550	14. Karadağ	110	122	232
5. Karanebeyli	260	304	564	15. Karagömlek	60	76	136
6. Keçili	81	102	183	16. Kayalık	90	108	193
7. Kilitbahir	384	437	821	17. Kestanbul	802	815	617
8. Kocadere	68	77	140	18. Kızılköy	250	270	520
9. Kum	188	148	286	19. Kızıltepe	46	40	86
10. Küçükkanafarta	183	239	422	20. Koçalı	88	104	192
11. Settibahir	196	180	376	21. Köşeler	114	141	255
12. Sivli	185	155	290	22. Küçük burun (Yenioba)	80	98	178
13. Turşun	143	157	300	23. Mormat	119	130	249
14. Ulğardere	207	193	400	24. Pazar köy	98	95	188
15. Yalova	286	301	587	25. Sarpdere	62	66	128
Yolamelest—Ouvrier sur les routes	911	6	917	26. Şap	71	99	170
Yekûn — Total	3 697	3 186	6 883	27. Üsküfçü	61	67	128
Eceabat kazası yekûnu <i>Total du district central</i>	8 329	4 350	12 679	28. Yavaşlar	83	48	81
7. Ezine				29. Yaylacık	189	167	306
Şehir — Ville ☞	2 287	1 809	4 096	Yekûn — Total	3 498	3 903	7 401
Merkez nahiyesi <i>Commune centrale</i>				Geyikli nahiyesi <i>(Commune de)</i>			
1. Aladağ	88	76	159	1. Geyikli	1 654	625	2 279
2. Akköy	344	348	692	2. Aleshaşığı	75	87	162
3. Arasanlı	65	75	140	3. Akçakeçili	98	101	194
4. Arapaşireti	168	247	410	4. Belen	116	138	254
5. Balıklı	115	109	224	5. Bozalan	52	51	103
				6. Bozköy	68	68	131

[1] Belediye teşkilâtı olan yerler [☞] işaretile gösterilmişlerdir—Les localités ayant une organisation municipale sont indiquées par le signe [☞]

Çanakkale Vilâyeti — Province de Çanakkale

3. Nahiyeler ve köyler itibarile nüfus miktarı [1]

Population par communes et villages

Mevkiler — Localités	Erkek Hommes	Kadın Femmes	Yekûn — Total	Mevkiler — Localités	Erkek Hommes	Kadın Femmes	Yekûn — Total
7. Çamoba	79	66	145	Evreşe nahiyesi (Commune de)			
8. Darıköy	69	71	140	1. Evreşe	975	772	1 747
9. Fıranlı	118	121	239	2. Adilhan	223	259	482
10. Kemalli	239	240	479	3. Bayramiç	248	285	533
11. Kumburun	358	164	522	4. Çokal	186	178	364
12. Mahmudiye	287	305	592	5. Kalealtı	86	73	159
13. Mecidiye	96	92	188	6. Kavak	5 288	570	5 808
14. Pınarbaşı	113	87	200	7. Kocaçeşme	98	94	192
15. Tavaklı	340	209	549	8. Marız	198	158	296
16. Üvecik	453	290	743	9. Ortaköy	4 449	530	4 979
Yekûn — Total	4 210	2 710	6 920	10. Sazlıdere	165	124	289
Nahiye ve köyler yekûnu Total des communes et des villages	7 708	6 613	14 321	11. Süleymaniye	229	260	489
Ezine kazası yekûnu Total du district	9 995	8 422	18 417	12. Şadıllı	285	214	499
8. Gelibolu				18. Yütlüce	253	266	519
Şehir — Ville ☉	9 399	3 314	12 713	Yekûn — Total	12 573	3 783	16 356
Merkez nahiyesi Commune centrale				Nahiye ve köyler yekûnu Total des communes et des villages	24 105	7 482	31 587
1. Bayır	2 180	507	2 687	Gelibolu kazası yekûnu Total du district	38 504	10 796	44 300
2. Bulayır	4 109	742	4 851	9. İmroz			
3. Burhanlı	97	90	187	Şehir — Ville ☉	1 067	924	1 991
4. Burgaz	222	196	418	Merkez nahiyesi Commune centrale			
5. Cevizli	137	123	260	1. Bademli	192	246	438
6. Cumalı	88	75	163	2. Der köy	995	992	1 987
7. Demirtepe	211	199	410	3. Kaleköy	53	83	136
8. Fındıklı	229	188	417	4. Tepeköy	508	556	1 064
9. Galata	589	391	980	5. Zeytinli	375	455	830
10. Güneyli	766	165	931	Yekûn — Total	2 123	2 332	4 455
11. Karaburgaz	146	123	269	İmroz kazası yekûnu Total du district	3 190	3 256	6 446
12. Kavaklı tepe	121	112	233				
13. Kuru	294	169	463				
14. Pazarlı	79	71	150				
15. Tayfuk	180	160	290				
16. Yeniköy	1 867	388	2 255				
Yolamelesi—Ouvrier sur les routes	267	—	267				
Yekûn — Total	11 532	3 699	15 231				

[1] Belediye teşkilâtı olan yerler [☉] işaretile gösterilmişlerdir — Les localités ayant une organisation municipale sont indiquées par le signe [☉]

Çanakkale Vilâyeti — Province de Çanakkale

3. Nahiyele ve köyler itibarile nüfus miktarı [1]

Population par communes et villages

Mevkiler — Localités	Erkek Hommes	Kadın Femmes	Yekûn — Total	Mevkiler — Localités	Erkek Hommes	Kadın Femmes	Yekûn — Total
10. Lapseki				9. Karamusullar	88	129	217
Şehir — Ville	6 078	1 114	7 192	10. Karaağaç	78	130	208
Merkez Nahiyesi				11. Kazmalı	172	218	385
<i>Commune centrale</i>				12. Kırcalar	58	60	118
1. Adatepe	281	880	611	13. Kızıldam	93	92	185
2. Alpagut	199	207	406	14. Künküsü (Çataltepe)	283	296	559
3. Akpınarçiftliği (Kocaveli)	101	114	215	15. Ramazanlar	79	132	211
4. Balçılar	156	168	324	16. Yaylalar	76	92	168
5. Çardak	986	1 072	2 058	Yekûn — Total	1 852	2 285	4 137
6. Dondurma	201	228	424	Umurbey Nahiyesi			
7. Eçlalan	200	202	402	<i>(Commune de)</i>			
8. Gübreli	847	891	738	1. Umurbey	4 886	881	5 767
9. İlyas	144	130	274	2. Akçaalan	68	67	135
10. Karaömerler	119	162	281	3. Beybaşı	217	216	433
11. Kocabaşlar	123	141	264	4. Çamyayla	89	99	188
12. Mecidiye	212	216	427	5. Gökköy	208	196	399
13. Subaşı	151	199	350	6. Hacıgelen	159	134	293
14. Suluca	195	208	403	7. Harmanlık	120	128	243
15. Sultaniye (Kemikli)	83	58	141	8. Kangırlı	1 425	820	1 745
16. Şahinli	165	202	367	9. Kızıkeçili	215	202	417
17. Şevketiye	155	198	348	10. Musa	145	165	310
18. Taştepe	152	148	300	11. Okcular	92	101	193
19. Yenice	208	204	407	12. Sındal	78	68	146
Yekûn — Total	4 173	4 567	8 740	13. Tabaklar	106	102	208
Beyçayırı Nahiyesi				14. Üçpınar	89	99	188
<i>(Commune de)</i>				15. Yapıldak	8 263	212	3 475
1. Beyçayırı	157	202	359	Mintiaka harıcı—Recensés en dehors des circonscriptions	273	5	278
2. Ahmetler	119	185	304	Yekûn — Total	11 428	2 990	14 418
3. Beypınar	72	92	164	Nahiye ve köyler yekûnu			
4. Biğaalani	183	157	290	<i>Total des communes et des villages</i>	17 453	9 842	27 295
5. Çömlükci	79	94	173	Lapseki kazası yekûnu			
6. Dumanlı	79	71	150	<i>Total du district</i>	23 531	10 956	34 487
7. Doğandere	72	96	168				
8. Dışbudak	284	244	478				

Çanakkale Vilâyeti — Province de Çanakkale

3. Nahiyeler ve köyler itibarile nüfus miktarı [1]

Population par communes et villages

Mevkiler — Localités	Erkek Hommes	Kadın Femmes	Yekûn - Total	Mevkiler — Localités	Erkek Hommes	Kadın Femmes	Yekûn - Total
11. Yenice				Hamidbey Nahiyesi (Commune de)			
Şehir — Ville	556	631	1 187	1. Koyuneli (N. M.)	226	270	496
Merkez Nahiyesi <i>Commune centrale</i>				2. Ahılar	75	74	149
1. Aşağı Karaşık	102	95	197	3. Aşağıçavuş	121	131	252
2. Başkoz	59	70	129	4. Bayatlar	126	140	266
3. Bekten	140	138	278	5. Engece	251	310	561
4. Çakır	198	258	456	6. Hıdırlar	110	110	220
5. Çakıroba	101	93	194	7. Karabey	237	247	484
6. Çal	273	321	594	8. Kargacı	58	71	129
7. Çamoba	48	59	107	9. Kurtlar	174	188	362
8. Çınarcık	126	149	275	10. Oğlanalanı	49	57	106
9. Davut	177	249	426	11. Örencik	133	170	303
10. Gündoğdu	118	115	233	12. Reşadiye	197	207	404
11. Karadoru	129	141	270	13. Uçkabağaç	72	74	146
12. Karaköy	152	168	320	14. Vakıf	39	47	86
13. Karasuçam	296	331	627	15. Yukarıçavuş	59	67	126
14. Koreş	96	109	205	Yekûn — Total	1 927	2 163	4 090
15. Namazgâh	116	130	246	Kalkın Nahiyesi (Commune de)			
16. Nevruz	137	149	286	1. Naipli (N. M.)	224	255	479
17. Samedeli	157	171	328	2. Akcakoyun	319	381	700
18. Sarıçayır	55	46	101	3. Akköy (Deliler)	104	103	207
19. Sazak	144	133	277	4. Armutcuk	100	119	219
20. Seyvan	114	200	314	5. Bağlı	154	146	300
21. Sofular	184	244	428	6. Cambaz	89	121	210
22. Soguncak	192	235	427	7. Çiftlik	70	67	137
23. Taban	159	171	330	8. Çukuroba	112	125	237
24. Torhasan	475	460	935	9. Doma	95	101	196
25. Umurlar	230	275	505	10. Karaaydın	115	145	260
26. Yukarı Karaşık	115	117	232	11. Kıracoğa	81	76	157
Yekûn — Total	4 157	4 685	8 842	12. Kırıklar	90	107	197
				13. Kovancı	155	155	310
				14. Ögmen	129	140	269
				15. Yarış	122	114	236
				Yekûn — Total	1 959	2 155	4 114

[1] Belediye teşkilâtı olan yerler [—] işaretile gösterilmişlerdir — Les localités ayant une organisation municipi-

Çanakkale Vilâyeti — Province de Çanakkale

3. Nahiyeler ve köyler itibarile nüfus miktarı [1]

Population par communes et villages

Mevkiler — Localités	Erkek Hommes	Kadın Femmes	Yekûn — Total	Mevkiler — Localités	Erkek Hommes	Kadın Femmes	Yekûn — Total
Pazarköy nahiyesi (Commune de)				9. Haydaroba	279	288	567
1. Pazarköy	415	463	878	10. Kabalı	228	259	487
2. Alancık	337	347	684	11. Koruköy	165	174	339
3. Aravacık	396	498	894	12. Yağdırın	822	879	701
4. Boynamlar	116	118	234	Yekûn — Total	2 960	3 272	6 232
5. Çınar	78	92	170	Nahiye ve Köyler yekûnu	11 003	12 275	23 278
6. Çırpılar	138	129	267	<i>Total des communes et des villages</i>			
7. Dere (Delliler)	305	320	625	Yenice Kazası Yekûnu	11 559	12 906	24 465
8. Gökveren	181	205	386	<i>Total du district</i>			

[1] Belediyeye teşkilâtı olan yerler [-∞] işaretille gösterilmişlerdir—Les localités ayant une organisation municipale sont indiquées par le signe [-∞]

Çankırı Vilâyeti — Province de Çankırı

İdari taksimat itibariyle nüfus miktarı

Population d'après les divisions administratives

1. Kazalar, şehir, nahiye ve köyler itibarile nüfus miktarı, yüzey ölçü, nüfus kesafeti, cinsiyet nisbetleri
Population par districts, villes, communes et villages, étendue territoriale, densité de la population, proportion par sexe

Kazalar Districts	Şehirde — Villes			Nahiye ve köylerde Communes et villages			Yekûn — Total			Yüzey ölçü K ² Superficie	Nüfus kesafeti Densité
	Erkek	Kadın	Yekûn	Erkek	Kadın	Yekûn	Erkek	Kadın	Yekûn		
	Hommes	Femmes	Total	Hommes	Femmes	Total	Hommes	Femmes	Total		
Merkez kazası District central	4 868	5 367	10 235	36 447	43 521	79 968	41 815	48 888	90 203	4 145	22
Nisbet — Proportion %	47.6	52.4	100.0	45.6	54.4	100.0	45.8	54.2	100.0	—	—
Çerkeş	1 198	1 655	2 853	24 505	30 432	54 937	25 703	32 087	57 790	2 880	20
Nisbet — Proportion %	42.0	58.0	100.0	44.6	55.4	100.0	44.5	55.5	100.0	—	—
İlgaz	679	924	1 603	15 089	19 097	34 186	15 768	20 021	35 789	1 640	22
Nisbet — Proportion %	42.4	57.6	100.0	44.1	55.9	100.0	44.1	55.9	100.0	—	—
Yekûn — Total	6 745	7 946	14 691	76 041	93 050	169 091	82 786	100 996	183 782	8 665	21
Nisbet — Proportion %	45.9	54.1	100.0	45.0	55.0	100.0	45.0	55.0	100.0	—	—

2. Kaza ve nahiyeler itibarile nüfus miktarı ve köy adedi

Population par districts et communes, nombre de villages

Nahiyeler Communes	Erkek Hommes	Kadın Femmes	Yekûn — Total	Köy adedi Nombre de villages Köy başına ortalama nüfus Population moyenne par village	Nahiyeler Communes	Erkek Hommes	Kadın Femmes	Yekûn — Total	Köy adedi Nombre de villages Köy başına ortalama nüfus Population moyenne par village
-----------------------	-----------------	-----------------	---------------	--	-----------------------	-----------------	-----------------	---------------	--

1. Çankırı merkez kazası — District central de Çankırı

Şehir — Ville	4 868	5 367	10 235	—	—
Merkez nahiyesi Commune centrale	12 318	14 652	26 970	67	408
Kızılırmak	2 316	2 755	5 071	17	298
Orta	7 762	9 615	17 377	30	579
Şabanözü	7 039	8 387	15 426	30	514
Yapraklı	7 012	8 112	15 124	45	386
Yekûn — Total	41 315	48 888	90 203	189	423

2. Çerkeş

Şehir — Ville	1 198	1 655	2 853	—	—
Merkez Nahiyesi Commune centrale	10 019	12 500	22 519	68	331
Atkaracalar	4 292	5 108	9 400	22	427
Eskipazar	7 523	9 128	16 651	48	347
Ovacık	2 671	3 696	6 367	28	227
Yekûn — Total	25 703	32 087	57 790	166	331

3. İlgaz

Şehir — Ville	679	924	1 603	—	—
Merkez nahiyesi Commune centrale	8 800	11 697	20 497	71	289
Kurşunlu	6 289	7 400	13 689	39	351
Yekûn — Total	15 768	20 021	35 789	110	311

İcmal — Récapitulation

Şehir ve kasabalar Villes et bourgades	6 745	7 946	14 691	—	—
Nahiye ve köyler Communes et villages	76 041	93 050	169 091	465	364
Umumi yekûn Total général	82 786	100 996	183 782	465	364

Çankırı Vilâyeti — Province de Çankırı

3. Nahiyeler ve köyler itibarile nüfus miktarı [1]

Population par communes et villages

Mevkiler — Localités	Erkek Hommes	Kadın Femmes	Yekûn — Total	Mevkiler — Localités	Erkek Hommes	Kadın Femmes	Yekûn — Total
1. Çankırı Merkez Kazası <i>Distict central</i>				26. Dümeli ☞	1 045	1 248	2 288
				27. Fene (Nahnuz)	152	184	336
				28. Gedene	100	118	218
Şehir — Ville ☞	4 868	5 367	10 235	29. Genek	189	229	368
				30. Germece	224	173	397
Merkez nahiyesi <i>Commune centrale</i>				31. Gölez	146	207	353
				32. Gölezkayı	187	178	315
				33. Handırı	174	228	402
				34. Hasakça	94	85	179
1. Absarı	216	325	541	35. Hıdırlık	48	57	105
2. Ahlat	175	171	346	36. Hicip	216	247	463
3. Akcavakıf	153	180	333	37. Hisarcık	148	176	324
4. Akören	114	108	217	38. Hisarcıkkaşı	198	208	396
5. Alica	84	99	183	39. İldızım	482	462	894
6. Alva	116	142	258	40. İkiçam	91	97	188
7. Anuza	68	90	153	41. İnaç	97	99	196
8. Aşağıçavuş	98	128	221	42. İnanlık	75	87	162
9. Aşağıpelitözü	189	210	399	43. Karadayı	128	132	255
10. Aşağıyanlar	154	158	312	44. Karasıh	94	110	204
11. Ağyan	115	142	257	45. Karatekin	258	346	604
12. Balıbağı	157	168	320	46. Kavra	189	90	229
13. Balıbdık	44	56	100	47. Kayıçivi	267	342	609
14. Bayındır	199	228	427	48. Kısıcık	167	281	398
15. Boyalca	365	418	783	49. Korgun	910	1 180	2 100
16. Buğaykorgun	185	250	435	50. Küçükklü	115	157	272
17. Büyükhacıbey	155	176	331	51. Küçük Hacıbey	176	201	377
18. Çayırpınar	192	212	404	52. Maruf	492	684	1 176
19. Çiflik	84	85	169	53. Merzi	167	162	329
20. Çivi	291	358	649	54. Mudun	85	98	178
21. Çukürören	152	211	363	55. Ovacık	807	366	673
22. Dede	188	116	254	56. Paşa	58	64	117
23. Değim	95	85	180	57. Saray	860	474	834
24. Dikenli	278	407	680	58. Seydi	171	214	385
25. Dutagaç	96	81	177	59. Süleymanlı	64	45	109

[1] Belediye teşkilâtı olan yerler [☞] işaretile gösterilmişlerdir — Les localités ayant une organisation municipale sont indiquées par le signe [☞]

Çankırı Vilâyeti — Province de Çankırı

3. Nahiyeler ve köyler itibarile nüfus miktarı [1]

Population par communes et villages

Mevkiler — Localités	Erkek Hommes	Kadın Femmes	Yekûn - Total	Mevkiler — Localités	Erkek Hommes	Kadın Femmes	Yekûn - Total
60. Şarklı	106	141	247	4. Bugurören	209	244	453
61. Şeyhler	142	141	283	5. Buhye	288	334	622
62. Tuzlu	188	135	273	6. Buğduz	188	214	402
63. Urvay	98	122	220	7. Derebayındır	85	92	177
64. Yenice	165	205	370	8. Dukurga	537	615	1 152
65. Yukarı Çavuş	128	144	272	9. Dumanlı	414	546	960
66. Yukarıpelitözü	127	187	264	10. Elden	202	216	418
67. Yukarı yanlar	52	64	116	11. Elmalı	467	584	1 051
Yekûn — Total	12 318	14 652	26 970	12. Gökçeören	256	313	569
Kızılırmak Nahiyesi				13. Kalfat	773	996	1 769
(Commune de)				14. Hasan Hacı	169	215	384
1. Hüseyinli (N.M.)	124	188	262	15. Hüyük	206	230	436
2. Aşağı aleğöz	148	140	283	16. Kanlıca	353	388	741
3. Bostanlı	70	77	147	17. Karaağaç	177	231	408
4. Cacıklar	188	218	401	18. Kayıkebir	220	233	453
5. Güney Kışla	106	149	255	19. Kırsakal	177	236	413
6. Hacılar	139	164	303	20. Kısaç	86	130	216
7. Halaçlı	104	138	242	21. Sakaeli	329	470	799
8. İshakca (Sakarca)	140	147	287	22. Sakarcaören	117	173	290
9. Kâhyalı	158	219	377	23. Salur	68	92	160
10. Karallı	141	179	320	24. Sancar	113	125	238
11. Kavlaklı	166	213	379	25. Södürlü	145	168	313
12. Kemallı	188	208	396	26. Taş Karacalar	242	349	591
13. Korçulu	147	194	341	27. Tutmaç Bayındır	83	98	181
14. Kuzeykışla	98	107	205	28. Yenice	195	250	445
15. Saraycık	50	43	93	29. Yenice Bayındır	98	129	222
16. Tımaklı	103	106	209	30. Yuva	141	173	314
17. Yukarıaleğöz	251	320	571				
Yekûn — Total	2 316	2 755	5 071	Yekûn — Total	7 762	9 615	17 377
Orta Nahiyesi				Şabanözü Nahiyesi			
(Commune de)				(Commune de)			
1. Orta	536	665	1 201	1. Şabanözü	651	746	1 397
2. Avrateli	58	67	125	2. Bakırlı	339	408	747
3. Bastak	835	1 039	1 874	3. Bulduk	142	174	316

[1] Belediye teşkilâtı olan yerler (∞) işaretile gösterilmişlerdir—Les localités ayant une organisation municipale sont indiquées par le signe [∞]

Çankırı Vilâyeti — Province de Çankırı

3. Nahiyele ve köyler itibarile nüfus miktarı [1]

Population par communes et villages

Mevkiler — Localités	Erkek Hommes	Kadın Femmes	Yekûn — Total	Mevkiler — Localités	Erkek Hommes	Kadın Femmes	Yekûn — Total
				Yapraklı nahiyesi (Commune de)			
4. Bulgurcu	97	82	179	1. Yapraklı	596	797	1 393
5. Büyükyakalı	268	302	565	2. Akyazı	147	172	319
6. Çapar	90	130	220	3. Alacat	236	270	506
7. Çaparkayısı	270	347	617	4. Aşağı badiğin	160	199	299
8. Çerçi	107	135	242	5. Ayseki	218	214	427
9. Çidemli	26	22	48	6. Bademçay	86	81	167
10. Dağkalfat	128	151	279	7. Bapsa	301	366	667
11. Dalyasan	132	154	286	8. Bayıraksekö	50	56	106
12. Demirel	211	276	487	9. Bayırzeyve	82	87	169
13. Ereğiz	588	649	1 187	10. Belibedir	166	178	339
14. Göldağı	66	69	135	11. Beşüt	308	374	682
15. Gündoğmuş	253	274	527	12. Böğetaksekö	150	167	317
16. Gümerdiğin	577	756	1 333	13. Buğay	112	136	248
17. Kamış	224	264	488	14. Buluca	70	76	146
18. Karabacı	136	129	265	15. Çağabey	66	73	139
19. Karakoçuş	222	258	480	16. Çakırlar	89	108	192
20. Karamusa	189	187	276	17. Çiçek	101	124	225
21. Karaören	326	425	751	18. Davutlar	132	143	275
22. Körelilik	180	225	405	19. Doğanbey	118	147	260
23. Kutnuşar	108	123	231	20. Gürmeç	85	72	157
24. Küçükkyakalı	244	296	540	21. İnelik	78	95	168
25. Mart	495	576	1 071	22. İydir	42	50	92
26. Meçeli	189	250	439	23. Kabut	71	97	168
27. Ödek	166	188	374	24. Karacaözü	111	164	275
28. Öymide	248	277	520	25. Kavak	214	259	473
29. Özbek	198	236	434	26. Kayacık	107	122	229
30. Sarısu	264	323	587	27. Kaymaz	91	89	180
				28. Kivçak	101	125	226
				29. Kirzeyve	82	110	192
				30. Kirliakça	102	85	187
				31. Kullar	104	181	235
				32. Mü ellem	210	222	432
Yekûn — Total	7 039	8 387	15 426				

[1] Belediye teşkilâtı olan yerler [] işaretile gösterilmiştir. — Les localités ayant une organisation municipale sont indiquées par le signe []

Çankırı Vilâyeti — Province de Çankırı

3. Nahiyeler ve köyler itibariyle nüfus miktarı [1]

Population par communes et villages

Mevkiler — Localités	Erkek Hommes		Yekûn — Total	Mevkiler — Localités	Erkek Hommes		Yekûn — Total
	Kadın Femmes	Kadın Femmes			Kadın Femmes		
83. Samiri	98	108	196	11. Belen	177	198	375
84. Sarıkaya	201	228	424	12. Belkavak	169	185	354
85. Sazcıgaz	57	47	104	13. Beydilli	185	170	305
86. Sofuoluğu	119	126	245	14. Beymelik	148	164	312
87. Şehosman	188	200	388	15. Boduroğlu	189	284	423
88. Topuzsaray	208	294	502	16. Bozoğlu	276	389	615
89. Ütür	465	574	1 039	17. Bölükören	71	92	163
90. Yaka	115	110	225	18. Çalciören	168	194	362
41. Yenice	72	86	158	19. Çatak (Akhisar)	105	140	245
42. Yukarıyva	287	260	497	20. Çaylı	184	167	301
43. Yukarıbadığın	376	413	789	21. Çayırçık	75	187	212
44. Yüklü	227	246	473	22. Dağçukurören	87	128	215
45. Zekeriya	108	111	214	23. Dere	268	329	597
Yekûn — Total	7 012	8 112	15 124	24. Dikenli	170	220	390
Nahiye ve köyler yekûnu				25. Doma	188	202	340
<i>Total des communes et des villages</i>	36 447	43 521	79 968	26. Dökecek	101	118	214
Çankırı kazası yekûnu				27. Dudaş	261	318	579
<i>Total du district</i>	41 315	48 888	90 203	28. Erkeç	194	240	434
2. Çerkeş				29. Feriz	55	88	143
Şehir — Ville	1 198	1 655	2 858	30. Fındıcak	84	102	186
Merkez nahiyesi				31. Gökçeler	184	188	322
<i>Commune centrale</i>				32. Göynükçukuru	385	307	642
1. Ağa	200	288	433	33. Göynükören	189	301	490
2. Ahur	163	228	386	34. İstiyehacı	118	158	271
3. Akbaş	92	106	198	35. Harmanlık	180	183	313
4. Akhasan	176	207	383	36. Hatipoğlu	62	73	135
5. Allözü	146	189	335	37. İstiyе (Topcu)	123	181	254
6. Andaboru	94	188	277	38. Kabak	143	196	339
7. Bağra	238	347	585	39. Kadı	187	218	405
8. Başboyunduruk	106	142	247	40. Kadıözü	166	208	369
9. Bayındır	157	169	326	41. Karamustafa	141	187	328
10. Bedil	189	176	315	42. Karaşar	159	195	354
				43. Kavak	152	227	379

[1] Belediye teşkilâtı olan yerler [∞] işaretile gösterilmişlerdir — Les localités ayant une organisation municipale sont indiquées par le signe [∞]

Çankırı Vilâyeti — Province de Çankırı

3. Nahiyele ve köyler itibariyle nüfus miktarı [1]

Population par communes et villages

Mevkiler — Localités	Erkek Hommes	Kadın Femmes	Yekûn—Total	Mevkiler — Localités	Erkek Hommes	Kadın Femmes	Yekûn—Total
44. Kısac	130	136	266	5. Çardak	374	407	781
45. Kızara	125	174	299	6. Çavundur	281	285	516
46. Kızıllar	107	151	258	7. Demirei	82	135	217
47. Kiremitci	158	191	349	8. Dodurga	95	51	86
48. Kum	121	151	272	9. Dolap	136	179	315
49. Kuzdere	101	157	258	10. Eyüpözü	129	164	293
50. Kuzören	94	122	216	11. Hacılar	180	198	378
51. Meydan	98	119	217	12. İpunar	82	112	194
52. Ovacık	123	175	298	13. Karaca üyük	56	59	115
53. Ören	268	299	567	14. Kızılbrik	132	159	291
54. Örenli	195	205	400	15. Kükürt	223	218	441
55. Pelitcik	105	138	238	16. Saçak	391	485	876
56. Saraycık	229	285	514	17. Suesuz	64	96	160
57. Sofuoğlu	121	136	257	18. Üyük	110	140	250
58. Şihdoğan	161	198	359	19. Yakalı	67	59	126
59. Taşanlar	74	96	170	20. Yalakçukurören	203	271	474
60. Taşoğlu	115	135	250	21. Yalaközü	144	180	274
61. Türbaşı	171	186	367	22. Yazıören	125	179	304
62. Ulu	103	140	243				
63. Yaka	101	125	226	Yekûn — Total	4 292	5 108	9 400
64. Yakuplar	139	167	306				
65. Yeniköy	254	302	556	Eskipazar Nahiyesi			
66. Yıprak	101	94	195	(Commune de)			
67. Yumaklı	187	208	395	1. Bahcapınar (N.M.)	250	299	549
68. Zaim	84	108	192	2. Abdiller	179	204	383
Yekûn — Total	10 019	12 500	22 519	3. Aslanlar	148	152	300
Atkaracalar Nahiyesi				4. Babalar	100	114	214
(Commune de)				5. Başpınar	168	169	332
1. Atkaracalar	1 079	1 240	2 319	6. Bayındır	204	254	458
2. Afşar	119	147	266	7. Belen	71	98	164
3. Bozkuş	124	159	283	8. Boncuklar	250	284	534
4. Çama	206	235	441	9. Bülükören	113	163	276
				10. Budaklar	119	150	269

[1] Belediye teşkilâtı olan yerler [∞] işaretile gösterilmişlerdir—Les localités ayant une organisation municipale sont indiquées par le signe [∞]

Çankırı Vilâyeti — Province de Çankırı

3. Nahiyeler ve köyler itibarile nüfus miktarı [1]

Population par communes et villages

Mevkiler — Localités	Erkek Hommes	Kadın Femmes	Yekûn — Total	Mevkiler — Localités	Erkek Hommes	Kadın Femmes	Yekûn — Total
11. Çandırılar	93	133	226	43. Toğlacık	192	238	425
12. Çaylı	90	109	199	44. Yayalarkebir	185	217	402
13. Çölmekçiler	161	189	350	45. Yazıboy	149	187	336
14. Deresemal	125	150	275	46. Yeşiller	161	188	349
15. Deresoplan	218	260	478	47. Yürükkarahasanlar	172	211	383
16. Doğancılar	130	142	272	48. Yurecik	178	217	395
17. Domi	72	108	180				
18. Göcütğiz	123	177	300	Yekûn — Total	7 523	9 128	16 651
19. Göne	103	127	230	Ovacık nahiyesi			
20. Hamamlı	185	216	401	(Commune de)			
21. Hamzalar	291	375	666	1. Ovacık	146	202	348
22. Hasanlar	159	192	351	2. Abdullar	77	114	191
23. Haslı	167	192	359	3. Ahmatlar	158	189	342
24. İmanlar	187	228	415	4. Alınca	57	84	141
25. Kabaarmut	170	210	380	5. Ambarözü	134	188	317
26. Kapaklı	144	188	332	6. Avlağıkayı	180	206	336
27. Kapucular	203	255	458	7. Beydini	75	84	159
28. Kıran	94	120	214	8. Boyalıstıfla	118	142	255
29. Kulat	82	108	190	9. Cingirler	46	67	113
30. Kuzören	260	301	561	10. Çukur	77	115	192
31. Orta	106	159	265	11. Ekincik	158	228	386
32. Ova	109	122	231	12. Ganibeyler	82	112	194
33. Ozan	77	104	181	13. Gümelik	158	219	377
34. Sadeyaka	246	273	519	14. Güney	69	87	156
35. Sallar	114	107	221	15. İmanlar	102	131	233
36. Sofular	223	248	471	16. Kavaklar	46	57	103
37. Sofuçimen	175	237	412	17. Kışla	127	173	300
38. Süferi	130	165	295	18. Koltuk	69	93	162
39. Sündek	112	144	256	19. Kücüksu	91	115	206
40. Şavkılar	187	220	407	20. Öküzören	53	74	127
41. Şerafettin	164	204	368	21. Pürcekören	93	156	249
42. Tamuşlar	189	230	419				

[1] Belediye teşkilâtı olan yerler [] işaretilerle gösterilmişlerdir — Les localités ayant une organisation municipale sont indiquées par le signe [∞]

Çankırı Vilâyeti — Province de Çankırı

3. Nahiyeler ve köyler itibarile nüfus miktarı [1]

Population par communes et villages

Mevkiler — Localités	Erkek Hommes	Kadın Femmes	Yekûn — Total	Mevkiler — Localités	Erkek Hommes	Kadın Femmes	Yekûn — Total
22. Sarılar	91	125	216	19. Bucurayenice	82	84	166
23. Soğanlı	103	138	241	20. Bükcük	87	114	201
24. Sülük	143	182	325	21. Cendere	118	127	245
25. Şamlar	75	115	190	22. Çevrenas	84	126	210
26. Yaylacılar	52	81	133	23. Çomar	101	143	244
27. Yiğnot	68	94	162	24. Çörekçiler	296	405	701
28. Yiğitler	83	130	213	25. Danişman	81	100	181
Yekûn — Total	2 671	3 696	6 367	26. Dengi	232	289	521
Nahiye ve köyler yekûnu <i>Total des communes et des villages</i>	24 505	30 432	54 937	27. Eksik	102	163	265
Çerkeş kazası yekûnu <i>Total du district</i>	25 703	32 087	57 790	28. Enginle	217	224	441
3. Ilgaz				29. Eskice	51	68	119
Şehir—Ville ☉	679	924	1 603	30. Gaziler	190	238	428
Merkez Nahiyesi <i>Commune centrale</i>				31. Gircen	88	126	214
1. Akcaören	63	86	149	32. Güney	99	96	195
2. Aktaş	154	252	406	33. Hacıhasan	269	341	610
3. Aktaşevceği	75	104	179	34. Hıslıkmaericek	252	289	541
4. Alibey	79	94	173	35. İn	53	72	125
5. Alpa	73	89	162	36. Kacan	107	114	221
6. Alpagut	81	102	183	37. Kale	286	397	683
7. Aluç	72	109	181	38. Kabaklı	62	91	153
8. Arpayeri	101	105	206	39. Kayı	152	172	324
9. Aşağıbozan	78	100	178	40. Kazancıkızsiniri	111	153	264
10. Aşağıdere	71	136	207	41. Kırışlar	138	176	314
11. Aşağımeydan	70	101	171	42. Kızılıbrik	123	160	283
12. Aşıklar	49	43	92	43. Kızılsin	305	391	696
13. Başlama	66	124	190	44. Kise	295	547	842
14. Belören	234	316	550	45. Kurmalar	57	78	130
15. Bey	97	131	228	46. Kuyupınar	191	214	405
16. Bucura	151	231	382	47. Mesutören	124	159	283
17. Bucuradere	180	226	406	48. Mülâyim (donayşa)	179	217	396
18. Bucurademirciler	48	71	119	49. Mülâyimyenice	122	140	262
				50. Musa	84	136	220
				51. Okcular	105	167	272
				52. Onaç	94	149	243
				53. Ödemiş	114	149	263

[1] Belediye teşkilâtı olan yerler [☉] işaretile gösterilmişlerdir — Les localités ayant une organisation municipale sont indiquées par le signe [☉]

Çankırı Vilâyeti — Province de Çankırı

3. Nahiyeler ve köyler itibarile nüfus miktarı [1]

Population par communes et villages

	Erkek <i>Hommes</i>	Kadın <i>Femmes</i>	Yekûn - Total		Erkek <i>Hommes</i>	Kadın <i>Femmes</i>	Yekûn - Total
Mevkiler — Localités				Mevkiler — Localités			
54. Ömerli	155	180	335	11. Çırdak	107	132	239
55. Sağırlar	64	81	145	12. Çukurca	83	79	167 ✓
56. Saraycık	181	250	431	13. Dalkoz	188	297	480 —
57. Sarmaşık	96	137	233	14. Dolaşlar	131	152	283
58. Satılar	50	68	113	15. Eskişehir	168	189	357 —
59. Sazak	80	78	158	16. Göbil	35	54	89
60. Sekü	124	219	343	17. Göllüce	108	121	229 ✓
61. Serçeler	83	108	191	18. Hacımusalı	249	287	536
62. Süleymanhacılar	111	150	261	19. Hocahasan	237	274	511 —
63. Şıhlar	120	152	272	20. İğdir	71	74	145
64. Şihyanis	167	235	402	21. İkikabak	108	151	259
65. Yalaacık	57	81	138	22. Kapaklı	168	228	396
66. Yazı	116	146	262	23. Karataç	124	183	307
67. Yerkuyu	206	214	420	24. Kızılcı	111	182	293
68. Yukarıbozan	117	200	317	25. Köpürütü	156	165	321 —
69. Yukarıdere (Menşer)	83	119	202	26. Mekoören	70	62	132
70. Yukarımeydan	80	119	199	27. Oymağaç	85	116	201
71. Yuvademireller	117	185	252	28. Sarıkaya	64	80	144
Yekûn — Total	8 800	11 697	20 497	29. Sivricek	243	248	491
Kurşunlu Nahiyesi (Commune de)				30. Sumuncak	140	158	298 ✓
1. Kurşunlu	1 059	1 162	2 221	31. Şıhlar	51	68	119
2. Ağılıözü	72	96	168	32. Temirciören	102	131	233
3. Aluçakseki	92	106	198	33. Tumlupınar	390	474	864 —
4. Başovacık	87	102	189	34. Ulumelân	158	182	340
5. Bayramören	294	855	649	35. Yabanı	181	223	404
6. Beğsi	59	56	115	36. Yamukören	157	163	320 ✓
7. Bereket	93	101	194	37. Yozgat	140	179	319
8. Çartak	98	112	210	38. Yusufoglu	126	149	275
9. Çatkise	241	291	532	39. Yılanlı	157	184	341
10. Çinilli	86	89	175	Yekûn — Total	6 289	7 400	13 689
				Nahiye ve köyler yekûnu <i>Total des communes et des villages</i>	15 089	19 097	34 186
				İlgaz kazası yekûnu <i>Total du district</i>	15 768	20 021	35 789

[1] Belediye teşkilâtı olan yerler [☉] işaretile gösterilmişlerdir—Les localités ayant une organisation municipale sont indiquées par le signe [☉]

Çoruh Vilâyeti — Province de Çoruh

İdari taksimat itibariyle nüfus miktarı
Population d'après les divisions administratives

1. Kazalar, şehir, nahıye ve köyler itibariyle nüfus miktarı, yüzey ölçü, nüfus kesafeti, cinsiyet nisbetleri
Population par districts, villes, communes et villages, étendue territoriale, densité de la population,
proportion par sexe

Kazalar Districts	Şehirde — Villes			Nahıye ve köylerde Communes et villages			Yekûn — Total			Yüzey ölçü Superficie	Nüfus kesafeti Densité
	Erkek Hommes	Kadın Femmes	Yekûn Total	Erkek Hommes	Kadın Femmes	Yekûn Total	Erkek Hommes	Kadın Femmes	Yekûn Total		
Merkez kazası District central	2 901	1 688	4 589	14 833	14 269	29 102	17 734	15 957	33 691	1 803	19
Nisbet — Proportion %	63.2	36.8	100.0	51.0	49.0	100.0	52.6	47.4	100.0	—	—
Borçka	687	159	846	8 898	8 110	16 998	9 575	8 269	17 844	983	18
Nisbet — Proportion %	81.2	18.8	100.0	52.3	47.7	100.0	53.7	46.3	100.0	—	—
Hopa	1 993	1 434	3 427	14 536	17 588	32 074	16 529	18 972	35 501	1 044	34
Nisbet — Proportion %	58.2	41.8	100.0	45.3	54.7	100.0	46.6	53.4	100.0	—	—
Şavşat	809	198	507	16 068	17 582	33 650	16 377	17 780	34 157	1 485	23
Nisbet — Proportion %	60.9	39.1	100.0	47.8	52.2	100.0	47.9	52.1	100.0	—	—
Yusufoğlu	329	337	666	13 866	17 548	31 414	14 195	17 885	32 080	2 640	12
Nisbet — Proportion %	49.4	50.6	100.0	44.1	55.9	100.0	44.2	55.8	100.0	—	—
Yekûn — Total	6 219	3 816	10 035	68 191	75 047	143 238	74 410	78 863	153 273	7 955	19
Nisbet — Proportion %	62.0	38.0	100.0	47.6	52.4	100.0	48.5	51.5	100.0	—	—

Çoruh Vilâyeti — Province de Çoruh

2. Kaza ve nahiyeler itibarile nüfus miktarı ve köy adedi Population par districts et communes, nombre de villages

Nahiyeler Communes	Erkek Hommes	Kadın Femmes	Yekûn — Total	Köy adedi Nombre de villages	Köy başına ortalama nüfus Population moyenne par village	Nahiyeler Communes	Erkek Hommes	Kadın Femmes	Yekûn — Total	Köy adedi Nombre de villages	Köy başına ortalama nüfus Population moyenne par village
1. Merkez Kazası — District central						4. Şavşat					
1. (Artvin)											
Şehir — Ville	2 901	1 688	4 589	—	—	Şehir — Ville	309	198	507	—	—
Merkez nahiyesi Commune centrale	2 850	2 388	5 238	14	374	Merkez nahiyesi Commune centrale	5 766	6 224	11 990	23	521
Ardanuç	7 828	7 884	15 712	48	327	Meydançık	4 584	4 787	9 321	15	621
Berta	1 535	1 121	2 656	6	443	Merya	5 768	6 571	12 339	17	726
Sırya	2 620	2 876	5 496	10	550	Yekûn — Total	16 377	17 780	34 157	55	612
Yekûn — Total	17 734	15 957	33 691	78	373						
2. Borçka						5. Yusufeli					
Şehir — Ville	687	159	846	—	—	Şehir — Ville	329	337	666	—	—
Merkez nahiyesi Commune centrale	3 104	3 126	6 230	11	566	Merkez nahiyesi Commune centrale	11 352	14 781	26 083	45	580
Maçahel	918	1 136	2 054	6	342	Erkinis	2 514	2 817	5 331	10	533
Muradit	2 281	2 295	4 576	4	1 144	Yekûn — Total	14 195	17 885	32 080	55	571
Murgu	2 585	1 558	4 138	6	690						
Yekûn — Total	9 575	8 269	17 844	27	630						
3. Hopa											
Şehir — Ville	1 993	1 434	3 427	—	—						
Merkez nahiyesi Commune centrale	2 802	3 355	6 157	13	474						
Arhavi	5 554	6 850	12 404	30	413						
Kemal paşa	1 448	1 461	2 909	10	291						
Viçe	4 732	5 872	10 604	18	589						
Yekûn — Total	16 529	18 972	35 501	71	452						
						İcmal — Récapitultion					
						Şehir ve kasabalar Villes et bourgades	6 219	3 816	10 035	—	—
						Nahiye ve köyler Communes et villages	68 191	75 047	143 238	286	501
						Umumi yekûn Total général	74 410	78 863	153 273	286	501

Çoruh Vilâyeti — Province de Çoruh

3. Nahiyeler ve köyler itibarile nüfus miktarı [1]

Population par communes et villages

Mevkiler — Localités	Erkek Hommes	Kadın Femmes	Yekûn — Total	Mevkiler — Localités	Erkek Hommes	Kadın Femmes	Yekûn — Total
Çoruh Merkez kazası <i>Distric central</i> (Artvin)				13. Cevizli	210	256	466
				14. Çakıllar	108	122	230
				15. Çıralar	26	28	54
Şehir — Ville	2 901	1 688	4 589	16. Ekşinar	56	68	119
				17. Ferhatlı	66	81	147
Merkez Nahiyesi <i>Commune centrale</i>				18. Geçitli	168	152	315
				19. Güleş	300	807	607
1. Ahlat	129	120	249	20. Gümüşhane	304	278	582
2. Bakır	265	250	515	21. Gökçe	28	41	69
3. Beşagıl	221	247	468	22. Hamurlu	144	178	317
4. Erenler	293	347	640	23. Harmanlı	94	85	179
5. Fıstıklı	80	82	162	24. Hisarlı	85	95	180
6. Ormanlı	115	116	231	25. İncilli	178	280	408
7. Salkımlı	167	149	316	26. Kapı	207	242	449
8. Seftler	202	165	367	27. Karlı	187	152	289
9. Sumbüllü	204	209	413	28. Kaşıkçı	58	53	111
10. Taşlıca	175	138	308	29. Kızılçık	287	213	450
11. Tütüncüler	134	119	253	30. Konaklı	111	88	199
12. Varlık	178	172	350	31. Kutlu	252	259	511
18. Vezir	136	144	280	32. Meşe	59	58	117
14. Zorlu	80	68	148	33. Müezzınler	135	91	226
Bakır madeni amelesi-Ouvri- ers de mine	471	67	538	34. Naldöken	40	56	96
Yekûn — Total	2 850	2 388	5 238	35. Ovacık	216	217	433
				36. Örtülü	54	44	98
Ardanuç Nahiyesi <i>(Commune de)</i>				37. Peynirli	306	315	621
				38. Sakarya	256	210	466
1. Adakale (N.M.)	118	106	219	39. Suğanlı	141	112	253
2. Akaram	104	97	201	40. Tepedüzü	98	97	195
3. Anaçlı	234	223	457	41. Torbalı	82	88	65
4. Aşağurmak	316	365	681	42. Tosunlu	171	180	351
5. Aşıklar	104	97	201	43. Tütünlü	259	289	548
6. Aydın	618	587	1 205	44. Yaylacık	86	62	148
7. Bağlıca	201	219	420	45. Yolağzı	83	79	162
8. Ballı	185	176	361	46. Yolüstü	120	128	248
9. Beratlı	102	109	211	47. Yukarırmak	158	174	332
10. Bereket	249	249	498	48. Zekerıya	137	125	262
11. Boyalı	97	110	207				
12. Bulanık	390	358	748	Yekûn — Total	7 828	7 884	15 712

[1]Belediye teşkilâtı olan yerler [∞] işaretile gösterilmişlerdir. — Les localités ayant une organisation municipale sont indiquées par le signe [∞].

Çoruh Vilâyeti – Province de Çoruh

3. Nahiyeler ve köyler itibarile nüfus miktarı [1]

Population par communes et villages

Mevkiler — Localités	Erkek Hommes	Kadın Femmes	Yekûn - Total	Mevkiler — Localités	Erkek Hommes	Kadın Femmes	Yekûn - Total
Berta Nahiyesi (Commune de)				9. Kaynarca	362	331	693
1. Orta (N.M.)	682	689	1 371	10. Sütlüklü	309	331	640
2. Bağcılar	55	49	104	11. Yenyol	236	284	520
3. Çinemli	50	63	113	Yekûn — Total	3 104	3 126	6 230
4. Hamamlı	61	57	118	Maçahel Nahiyesi (Commune de)			
5. Pırnallı	116	145	261	1. Camili (N.M.)	136	172	308
6. Sakalar	127	118	245	2. Düzenli	179	188	367
Yolamelesi — Ouvriers sur les routes	444	—	444	3. Efeler	129	146	275
Yekûn — Total	1 535	1 121	2 656	4. Kayalar	109	118	227
Sırya Nahiyesi (Commune de)				5. Maral	190	318	508
1. Zeytinlik (N.M.)	268	288	554	6. Uğur	175	194	369
2. Aşağımaden	441	513	954	Yekûn — Total	918	1 136	2 054
3. Binat	125	135	260	Maradit Nahiyesi (Commune de)			
4. Derin	68	79	147	1. Muratlı (N.M.)	501	507	1 008
5. Hızarlı	291	292	583	2. Beğlevan	981	994	1 975
6. Kalburlu	153	157	310	3. Çavuşlu	246	247	493
7. Melo	412	459	871	4. Karşıköy	553	547	1 100
8. Okumuşlar	177	174	351	Yekûn — Total	2 281	2 295	4 576
9. Oruçlu	196	231	427	Murgul Nahiyesi (Commune de)			
10. Yukarımaden	491	548	1 039	1. Damar (N.M.)	1 087	372	1 459
Yekûn — Total	2 620	2 876	5 496	2. Başköy	277	268	545
Nahiye ve köyler yekûnu				3. Erenköy	297	269	566
Total des communes et des villages	14 833	14 269	29 102	4. Küre	455	204	659
Merkez kazası yekûnu				5. Özmal	223	202	425
Total du district	17 734	15 957	33 691	6. Petek	246	238	484
2. Borçka				Yekûn — Total	2 585	1 553	4 138
Şehir — Ville ☉	687	159	846	Nahiye ve köyler yekûnu			
Merkez Nahiyesi Commune centrale				Total des communes et des villages	8 888	8 110	16 998
1. Adagül	166	169	335	Borçka kazası yekûnu			
2. Alaca	286	247	533	Total du district	9 575	8 269	17 844
3. Anbarlı	190	223	413	3. Hopa			
4. Aralık	363	363	726	Şehir — Ville ☉	1 993	1 484	3 427
5. Balcı	184	192	376				
6. Demirciler	328	315	643				
7. Düzköy	545	505	1 050				
8. İbrikli	155	166	321				

[1] Belediye teşkilatı olan yerler [☉] işaretile gösterilmişlerdir—Les localités ayant une organisation municipale sont indiquées par le signe [☉]

Çoruh Vilâyeti — Province de Çoruh

3. Nahiyeler ve köyler itibarile nüfus miktarı [1]

Population par communes et villages

Mevkiler — Localités	Erkek Hommes	Kadın Femmes	Yekûn — Total	Mevkiler — Localités	Erkek Hommes	Kadın Femmes	Yekûn — Total
Merkez Nahiyesi <i>Commune centrale</i>				21. Papilat	116	179	295
1. Abuselah	285	225	510	22. Pilarget	840	447	787
2. Ardala	210	297	507	23. Potucurülya	207	242	449
3. Başköy	171	219	390	24. Potucurstifla	285	345	610
4. Bucak	124	163	287	25. Rifatlı	88	140	226
5. Buçe	96	103	199	26. Sidere	213	285	498
6. Çavuşlu	148	164	307	27. Suhulet	95	141	236
7. Hendek	288	888	621	28. Üçirmak	199	266	465
8. Higoba	199	284	433	29. Yakovit	252	331	583
9. İskaristi	83	90	173	30. Yemişlik	179	248	427
10. Kise	614	682	1 296	Yekûn — Total	5 554	6 850	12 404
11. Peronit	331	418	749	Kemalpaşa nahiyesi <i>(Commune de)</i>			
12. Zelona	146	178	324	1. Kemalpaşa	148	150	298
18. Zurbici	162	199	361	2. Çamurlu	88	98	179
Yekûn — Total	2 802	3 355	6 157	3. Dereçi	143	186	279
Arhavi nahiyesi <i>(Commune de)</i>				4. Kara Osmaniye	114	128	240
1. Musazade (N. M.)	298	362	655	5. Köprücü	296	230	466
2. Bahta	121	164	285	6. Litman	227	156	383
3. Ciğeryazen	94	151	245	7. Osmaniye	116	115	231
4. Çarnuvat	205	285	490	8. Sarp	181	236	417
5. Çukalvat	86	110	196	9. Şana	148	164	312
6. Gidreve	144	192	336	10. Üçkardağ	52	52	104
7. Hacılar	766	469	1 235	Yekûn — Total	1 448	1 461	2 909
8. Kapisreülya	172	194	366	Viçe nahiyesi <i>(Commune de)</i>			
9. Kapisreistifla	181	238	419	1. Gavra (N. M.)	357	397	754
10. Kamparona	316	406	722	2. Abuhemşih	346	406	752
11. Koptane	69	72	141	3. Abustifla	370	452	822
12. Kordelit	161	199	360	4. Abudülya	301	351	652
13. Kutunitifülya	98	111	204	5. Campet	289	314	603
14. Kutunitistifla	59	82	141	6. Çürçüve	279	355	634
15. Lome	238	345	583	7. Derbent	251	351	602
16. Napşit	228	247	475	8. Hara	252	323	575
17. Nobagleni	54	101	155	9. Moshora	128	164	292
18. Orrubaşköy	126	201	327	10. Paçva	97	120	217
19. Ortaköy	120	192	312				
20. Otalaha	78	105	181				

[1] Belediye teşkilâtı olan yerler [☞] işaretile gösterilmişlerdir— Les localités ayant une organisation municipale sont indiquées par le signe [☞]

Çoruh Vilâyeti — Province de Çoruh

3. Nahiyeler ve köyler itibarile nüfus miktarı [']

Population par communes et villages

Mevkiler — Localités	Erkek Hommes	Kadın Femmes	Yekûn — Total	Mevkiler — Localités	Erkek Hommes	Kadın Femmes	Yekûn — Total
11. Piskalaülya	171	219	390	21. Yamaşlı	141	133	274
12. Piskalaüfla	247	306	553	22. Yavuz	590	674	1 264
13. Sümle	599	800	1 399	23. Ziyaret	175	173	348
14. Tatlısu	231	266	497	Yekûn — Total	5 766	6 224	11 990
15. Yaylaclar	96	184	230	Meydancık nahiyesi			
16. Yeniköy	290	385	675	(Commune de)			
17. Zugutülya	210	269	479	1. Dutlu (N.M.)	443	428	871
18. Zugustüflâ	218	260	478	2. Balıklı	487	540	1 027
Yekûn — Total	4 732	5 872	10 604	3. Çağlıyan	283	241	474
Nahiye ve köyler Yekûnu				4. Çukur	494	471	965
<i>Total des communes et des villages</i>	14 536	17 538	32 074	5. Demirel	196	184	320
Hopa kazası yekûnu				6. Erikli	427	509	936
<i>Total du district</i>	16 529	18 972	35 501	7. Eskikale	313	303	616
4. Şavşat				8. Maden	151	198	349
Şehir — Ville	309	198	507	9. Meydancık	588	477	1 065
Merkez nahiyesi				10. Mısırlı	124	171	295
<i>Commune centrale</i>				11. Oba	106	150	256
1. Armutlu	139	141	280	12. Taşköprü	809	342	651
2. Arpalı	212	244	456	13. Tepebaşı	92	99	191
3. Çamlıca	158	189	347	14. Yağlı	182	187	319
4. Çavdarlı	190	221	411	15. Yanıklı	499	487	986
5. Çayağzı	244	252	496	Yekûn — Total	4 534	4 787	9 321
6. Çiflik	389	418	807	Merya nahiyesi			
7. Düzenli	187	188	375	(Commune de)			
8. Elmalı	74	70	144	1. Veliköy (N.M.)	381	407	788
9. Hanlı	235	253	488	2. Aşağıkoyunlu	191	217	408
10. Karağaç	278	287	565	3. Atalar	204	286	440
11. Kayabaşı	59	58	117	4. Cevizli	454	594	1 048
12. Kireçli	452	491	943	5. Clirtüzü	314	400	714
13. Kocabey	451	530	981	6. Çoraklı	632	643	1 275
14. Kurudere	192	209	401	7. Ilıca	687	785	1 432
15. Küplüce	192	213	405	8. Karaköy	123	149	272
16. Savaş	318	321	639	9. Kayadibi	271	392	663
17. Söğütü	211	230	441	10. Kırzalı	267	260	527
18. Susuz	94	94	188				
19. Tepököy	654	710	1 364				
20. Üzümlü	181	125	256				

[1] Belediye teşkilatı olan yerler [-co] işaretiyle gösterilmiştir — Les localités ayant une organisation municipale sont indiquées par le signe [-co]

Çoruh Vilâyeti — Province de Çoruh

3. Nahiyeler ve köyler itibarile nüfus miktarı [1]

Population par communes et villages

Mevkiler — Localités	Erkek Hommes	Kadın Femmes	Yekûn — Total	Mevkiler — Localités	Erkek Hommes	Kadın Femmes	Yekûn — Total
11. Köprülü	79	87	166	18. Hümhal	184	157	291
12. Meşeli	259	302	561	19. Humcameği ülya	182	240	422
13. Pınarlı	929	973	1 902	20. " süfla	292	293	585
14. Şalçı	860	513	873	21. Kısport	206	199	405
15. Yaşar	75	81	156	22. Kiskim	385	427	812
16. Yoncalı	331	366	697	23. Köbak	186	178	314
17. Yukarıkoyunlu	201	216	417	24. Kölücü süfla	72	74	146
Yekûn — Total	5 768	6 571	12 339	25. " Keskin	100	98	198
Nahıye ve köyler yekûnu <i>Total des communes et des villages</i>	16 068	17 582	33 650	26. Körta	163	210	373
Şavşat kazası yekûnu <i>Total du district</i>	16 377	17 780	34 157	27. Lök	478	458	936
5. Yusufeli				28. Lusuncur	138	229	367
Şehir — Ville ∞	329	337	666	29. Niğzivan	203	271	474
Merkez nahiyesi <i>Commune centrale</i>				30. Nihah	85	101	186
1. Ahalt	266	280	546	31. Okar	251	327	578
2. Ahot	151	199	350	32. Osnak	158	167	325
3. Armaşen	111	154	265	33. Peterek	450	451	901
4. Arcivan	173	163	336	34. Seçveret	158	198	356
5. Aşbişen	119	116	235	35. Şadut	232	371	653
6. Balh	200	277	477	36. Tünges	167	217	384
7. Barhal	641	1 043	1 684	37. Uşhum	175	240	415
8. Bit	73	97	170	38. Utav	409	755	1 164
9. Cilcim	240	284	524	39. Vanışhav	171	295	466
10. Çorğenis	489	586	1 075	40. Zeviskal	94	101	195
11. Danalet	67	90	157	41. Zemevan	472	662	1 134
12. Dörtkilise	254	348	602	42. Zığapor	358	578	936
13. Ersiz ∞	998	1 203	2 201	43. Zor	342	498	840
14. Göcek	293	309	602	44. Zuvar	132	168	300
15. Hamrut	177	225	402	45. Zoybar	125	149	274
16. Hevegikiskin	368	616	984	Yekûn — Total	11 352	14 731	26 083
17. Hevegilivane	414	629	1 043	Erkinis nahiyesi <i>(Commune de)</i>			
				1. Erkinis	389	458	847
				2. Accut	41	60	101
				3. Hers	564	655	1 219
				4. İphan	79	79	158
				5. İşhan	448	431	879
				6. Oğdar	365	443	808
				7. Ohur	254	279	533

[1] Belediye teşkilâtı olan yerler [∞] işaretile gösterilmiştir — Les localités ayant une organisation municipale sont indiquées par le signe [∞]

Çoruh Vilâyeti — Province de Çoruh

3. Nahiyeler ve köyler itibarile nüfus miktarı [1]

Population par communes et villages

Mevkiler — Localités	Erkek Hommes	Kadın Femmes	Yekûn — Total	Mevkiler — Localités	Erkek Hommes	Kadın Femmes	Yekûn — Total
9. Vaşkan	54	72	126				
10. Zığlıspir	174	155	329				
Yekûn — Total	2 514	2 817	5 331	Yusufeli kazası Yekûnu <i>Total du district</i>	14 195	17 885	32 080

Çorum Vilâyeti — Province de Çorum

İdarî taksimat itibariyle nüfus miktarı

Population d'après les divisions administratives

1. Kazalar, şehir, nahiye ve köyler itibariyle nüfus miktarı, yüzey ölçü, nüfus kesafeti, cinsiyet nisbetleri
Population par districts, villes, communes et villages, étendue territoriale, densité de la population, proportion par sexe

Kazalar Districts	Şehirde — Villes			Nahiye ve köylerde Communes et villages			Yekûn — Total			Yüzey ölçü K ² Superficie	Nüfus kesafeti Densité
	Erkek Hommes	Kadın Femmes	Yekûn Total	Erkek Hommes	Kadın Femmes	Yekûn Total	Erkek Hommes	Kadın Femmes	Yekûn Total		
Merkez kazası District central Nisbet-Proportion %	11 988	10 788	22 776	23 639	25 620	49 259	35 627	36 408	72 035	3 055	24
	52.6	47.4	100.0	48.0	52.0	100.0	49.5	50.5	100.0	—	—
Alaca Nisbet-Proportion %	1 401	1 522	2 923	16 344	18 325	34 669	17 745	19 847	37 592	1 155	33
	47.9	52.1	100.0	47.1	52.9	100.0	47.2	52.8	100.0	—	—
İskilip Nisbet-Proportion %	4 472	5 567	10 039	26 654	29 087	55 741	31 126	34 654	65 780	1 950	34
	44.5	55.5	100.0	47.8	52.2	100.0	47.3	52.7	100.0	—	—
Mecitözü Nisbet-Proportion %	1 668	1 822	3 490	18 718	20 988	39 706	20 386	22 810	43 196	1 390	31
	47.8	52.2	100.0	47.1	52.9	100.0	47.2	52.8	100.0	—	—
Osmançık Nisbet-Proportion %	2 043	2 243	4 291	18 915	14 923	28 838	15 958	17 171	33 129	1 880	18
	47.6	52.4	100.0	48.3	51.7	100.0	48.2	51.8	100.0	—	—
Sungurlu Nisbet-Proportion %	2 702	3 119	5 821	21 765	23 427	45 192	24 467	26 546	51 013	1 810	28
	46.4	53.6	100.0	48.2	51.8	100.0	48.0	52.0	100.0	—	—
Yekûn — Total	24 274	25 066	49 340	121 035	132 370	253 405	145 309	157 436	302 745	11 240	27
Nisbet-Proportion %	49.2	50.8	100.0	47.8	52.2	100.0	48.0	52.0	100.0	—	—

Çorum Vilâyeti — Province de Çorum

2. Kaza ve nahiyeler itibarile nüfus miktarı ve köy adedi
Population par districts et communes, nombre de villages

Nahiyeler Communes	Erkek Hommes	Kadın Femmes	Yekûn - Total	Köy adedi Nombre de villages	Köy başına ortalama nüfus Population moyen- ne par village	Nahiyeler Communes	Erkek Hommes	Kadın Femmes	Yekûn - Total	Köy adedi Nombre de villages	Köy başına ortalama nüfus Population mo- yenne par village
1. Çorum merkez kazası <i>District central de Çorum</i>											
Şehir — Ville	11 988	10 788	22 776	—	—	Cemilbey	2 820	3 295	6 115	22	278
Merkez nahiyesi <i>Commune centrale</i>	19 831	20 922	40 253	124	325	Ortaköy	2 750	3 136	5 886	12	490
Lâçin	4 808	4 698	9 006	21	429	Yekûn — Total	20 386	22 810	43 196	98	405
Yekûn — Total	35 627	36 408	72 035	145	340	5. Osmancık					
2. Alaca											
Şehir — Ville	1 401	1 522	2 923	—	—	Şehir — Ville	2 048	2 248	4 291	—	—
Merkez nahiyesi <i>Commune centrale</i>	16 344	18 825	34 669	92	877	Merkez nahiyesi <i>Commune centrale</i>	11 021	11 766	22 787	57	400
Yekûn — Total	17 745	19 847	37 592	92	377	Avlağı	2 894	3 157	6 051	12	504
3. İskilip											
Şehir — Ville	4 472	5 567	10 039	—	—	Yekûn — Total	15 958	17 171	33 129	69	418
Merkez nahiyesi <i>Commune centrale</i>	14 404	15 965	30 369	70	434	6. Sungurlu					
Alagöz	9 103	9 838	18 941	38	498	Şehir — Ville	2 702	3 119	5 821	—	—
Kızılveran	3 147	3 284	6 431	17	878	Merkez nahiyesi <i>Commune centrale</i>	17 407	18 893	36 300	95	382
Yekûn — Total	31 126	34 654	65 780	125	446	Buğazkala	4 358	4 534	8 892	22	404
4. Mecitözü											
Şehir — Ville	1 668	1 822	3 490	—	—	Yekûn — Total	24 467	26 546	51 013	117	386
Merkez nahiyesi <i>Commune centrale</i>	18 148	14 557	27 705	64	488	İcmal — Récapitulation					
Umumi yekûn <i>Total général</i>											
						Şehirler ve kasabalar <i>Villes et bourgades</i>	24 274	25 066	49 340	—	—
						Nahiye ve köyler <i>Communes et villages</i>	121085	132370	253405	646	392
						Umumi yekûn <i>Total général</i>	145309	157436	302745	646	392

Çorum Vilâyeti — Province de Çorum

3. Nahiyeler ve köyler itibarile nüfus miktarı [1]

Population par communes et villages

Mevkiler — Localités	Erkek Hommes	Kadın Femmes	Yekûn — Total	Mevkiler — Localités	Erkek Hommes	Kadın Femmes	Yekûn — Total
1. Çorum merkez kazası <i>District central de Çorum</i>				30. Çayhatap	98	109	207
				31. Çukurvıran	245	272	517
				32. Delibekiroğlu	111	92	203
				33. Deliler	200	217	417
Şehir — Ville ☞	11 988	10 788	22 776	34. Deniz	244	221	465
Merkez nahiyesi <i>Commune centrale</i>				35. Dıvankebir	258	330	588
				36. Domu	116	132	248
				37. Durgut	106	106	212
				38. Dut	151	150	301
1. Abdalata	281	328	609	39. Dutçakallı	207	207	414
2. Addalbodu	230	233	463	40. Elemin	164	189	353
3. Acıpınar	175	167	342	41. Elicecek	96	109	205
4. Akçakaya	103	103	206	42. Elmalı	131	145	276
5. Ahilyas	55	69	124	43. Ertuğral	217	191	408
6. Aksungur	91	106	197	44. Eskiekin	104	108	212
7. Alpağut	106	107	213	45. Eşençay	543	560	1 103
8. Arpalık	158	175	333	46. Evcikuzkışla	101	104	205
9. Aşharmut	126	121	247	47. Evciortakışla	120	114	234
10. Atçalı	101	111	212	48. Evciyeniköy	115	121	236
11. Ayas	140	143	283	49. Ezil	122	155	277
12. Babaoğlu	111	126	237	50. Gelhayır	38	62	100
13. Balımsultan	65	65	130	51. Gükdere	56	65	121
14. Bayat	69	82	151	52. Gevherstilek	216	218	434
15. Beydili	157	185	342	53. Goçenovacı	226	281	507
16. Bozbuğa	113	102	215	54. Gürcü	98	106	199
17. Boğabağı	283	328	611	55. Hacıahmetderesi	182	206	388
18. Büğet	322	357	679	56. Hacımusa	98	124	222
19. Büğdüz	266	339	605	57. Hacıpaşa	139	116	255
20. Büyükgültepe	152	151	303	58. Hamamlıçay	189	206	395
21. Celilmuhaciri	136	146	282	59. Hamdiköyü	229	235	464
22. Cerit	135	127	262	60. Hankozlusu	173	172	345
23. Çörtümviram	85	95	180	61. Harmancık	145	159	304
24. Çağsak	186	206	392	62. Harzadın	119	139	258
25. Çakır	127	138	265	63. İnalözümuhaciri	48	66	114
26. Çalica	202	221	423	64. İnalözü	370	415	785
27. Çalkışla	61	72	133	65. İsmail	76	74	150
28. Çaltıcak	191	212	403	66. Kadıkırı	85	101	186
29. Çanakçı	275	278	553	67. Karaağaç	65	69	134
				68. Karabayır	145	157	302

[1] Belediye teşkilatı olan yerler [☞] işaretile gösterilmişlerdir — Les localités ayant une organisation municipale sont indiquées par le signe [☞]

Çorum Vilâyeti — Province de Çorum

3. Nahiyele ve köyler itibarile nüfus miktarı [1]

Population par communes et villages

Mevkiler — <i>Localités</i>	Erkek <i>Hommes</i>	Kadın <i>Femmes</i>	Yekûn — <i>Total</i>	Mekiler — <i>Localités</i>	Erkek <i>Hommes</i>	Kadın <i>Femmes</i>	Yekûn — <i>Total</i>
7. Gökçekaya	85	91	176	10. Bozdoğan	146	139	285
8. Hamidiye muhaciri	79	106	185	11. Büyükcemili	341	565	906
9. Karapınar muhaciri	121	156	277	12. Büyükdona	321	350	671
10. Karapınar Şıhbızanlı	301	393	694	13. Büyükhırka	484	499	983
11. Kırkdilim	181	163	344	14. Büyükkeşlik	180	189	369
12. Kızılıpınar	121	132	253	15. Büyüksöğütözü	226	280	506
13. Kuyumcu	214	239	453	16. Çal	181	196	377
14. Küçük Laçın	156	174	330	17. Çatak	124	128	252
15. Nescidli	111	105	216	18. Çatalbaş	115	141	256
16. Narlı	496	552	1 048	19. Çelebibağı	118	120	238
17. Sarayözü	141	149	290	20. Çikhasan	108	99	207
18. Sarın	399	440	839	21. Çomar	151	180	331
19. Şeyhhamza	117	109	226	22. Çoprasık	291	285	576
20. Taşpınar	76	71	147	23. Çöplü	307	337	644
21. Yavu	387	401	788	24. Dedepınar	119	135	254
Yekûn — Total	4 308	4 698	9 006	25. Değirmendere	154	171	325
Nahiye ve köyler yekûnu				26. Değirmenözü	159	167	326
<i>Total des communes et des villages</i>	23 639	25 620	49 259	27. Dereyazıcı	106	132	238
Merkez kazası yekûnu				28. Dölderesi	73	60	133
<i>Total du district central</i>	35 627	36 408	72 035	29. Eskiyaşarı	226	276	502
2. Alaca				30. Evcı	288	430	718
<i>Şehir — Ville</i>	1 401	1 522	2 923	31. Fakılar	97	122	219
Merkez Nahiyesi				32. Gazipaşa	275	302	577
<i>Commune centrale</i>				33. Gerdekkaya	90	116	206
1. Acepşar	148	173	321	34. Gökviran	140	131	271
2. Akpınar	182	206	388	35. Harhar	161	157	318
3. Akviran	230	272	502	36. Haydar	74	111	185
4. Altıntaş	169	201	370	37. Hışır	141	150	291
5. Arapseyfi	180	185	365	38. İbrahim koyunlu	208	240	448
6. Balçıkhisar	123	145	268	39. İbrahim oğlan	168	176	344
7. Belpınar	118	122	240	40. İmat	315	387	702
8. Beşiktepe	117	117	234	41. İmathüyüğü	264	295	559
9. Bolateik	220	255	475	42. İshacı	183	186	369
				43. İsmaili	253	304	557
				44. Kalecikaya	158	209	367
				45. Kalehisar	415	491	906
				46. Kalinkaya	171	196	367

[1] Belediye teşkilâtı olan yerler [⚙] işaretile gösterilmişlerdir — *Les localités ayant une organisation municipale sont indiquées par le signe [⚙]*

Çorum Vilâyeti — Province de Çorum

3. Nahiyele ve köyler itibarile nüfus miktarı [1]

Population par communes et villages

Mevkiler — Localités	Erkek Hommes	Kadın Femmes	Yekûn - Total	Mevkiler — Localités	Erkek Hommes	Kadın Femmes	Yekûn - Total
47. Kapaklı	127	112	239	84. Sultanköy	75	89	164
48. Karakaya	228	258	481	85. Tahiabat	111	189	250
49. Karamahmut	190	223	413	86. Tutuş	208	218	421
50. Karkstepe	156	150	306	87. Tutluca	119	146	265
51. Kargın	232	240	472	88. Velet	117	147	264
52. Karnıkara	85	106	191	89. Yatankavak	126	136	262
53. Kayabüget	117	116	233	90. Yeniavutmuş	17	29	46
54. Killik	176	188	364	91. Yeniköy	197	96	233
55. Kıcık	192	218	410	92. Yenice	218	238	451
56. Kıcıklı	180	187	367				
57. Kılavuz	109	116	225				
58. Kızılhamza	107	115	222	Yekûn — Total	16 344	18 325	34 669
59. Kızıllı	242	247	489				
60. Kızkaraca	157	208	360	Alaca kazası yekûnu			
61. Kızılyar	97	78	175	Total du district	17 745	19 847	37 592
62. Koçhisar	161	184	345				
63. Kuyluş	97	101	198				
64. Koyunoğlu	165	149	314	3. İskilip			
65. Kuyuncuviran	105	134	239	Şehir — Ville	4 472	5 567	10 039
66. Kuzkışla	174	201	375				
67. Küçükdona	284	301	585				
68. Küçükırka	221	255	476				
69. Küçükkeşlik	128	128	256	Merkez Nahiyesi			
70. Küçüksüğütözü	96	109	205	Communs centrale			
71. Külâh	120	124	244				
72. Küre	326	365	691				
73. Mahmudiye	208	234	442				
74. Manışar	258	274	527				
75. Mazıbaşı	156	148	299	1. Ağcasu	248	286	534
76. Miyanesultan	72	81	153	2. Ahlat	158	179	332
77. Narlık	104	119	223	3. Avhatyakası	191	211	402
78. Örükaya	135	143	278	4. Akkaya	112	115	227
79. Perçem	326	377	703	5. Akpınar	231	243	474
80. Sancı	120	152	272	6. Almalı	218	252	470
81. Sarıstüleyman	346	352	698	7. Asarçayı	125	124	249
82. Seyitnizam	76	94	170	8. Aşağı Örenseki	117	136	253
83. Sincan	385	392	727	9. Aşağı Şeyhler	272	281	553

[1] Belediye teşkilâtı olan yerler [2] işaretliyle gösterilmişlerdir — Les localités ayant une organisation municipale sont indiquées par le signe [2]

Çorum Vilâyeti — Province de Çorum

3. Nahiyeler ve köyler itibariyle nüfus miktarı [1]

Population par communes et villages

Mevkiler — Localités	Erkek Hommes	Kadın Femmes	Yekûn — Total	Mevkiler — Localités	Erkek Hommes	Kadın Femmes	Yekûn — Total
10. Babaoğlu(Kertme)	128	144	272	50. Koşçağız	142	171	313
11. Başmakce	123	137	260	51. Musular	135	113	248
12. Beyoğlu(Kıcıklar)	190	199	389	52. Örübağ	152	164	316
13. Çatkara	273	288	561	53. Saraycık	158	158	316
14. Çavuşoğlu	167	173	340	54. Sarıkavak	118	143	261
15. Çayköy	275	312	587	55. Seki	142	146	288
16. Çetmi(Sipahi)	97	107	204	56. Seyircayı	241	286	527
17. Çomu	140	174	314	57. Soğucak	158	201	359
18. Çukur	232	228	460	58. Sorkun	252	270	522
19. Dağkıyısı	118	134	252	59. Şapbana	318	358	676
20. Derinöz	156	187	343	60. Şeyh	208	189	392
21. Dorukseki	245	267	512	61. Şehirkuruçay	149	157	306
22. Doğanlır	76	78	154	62. Tepeköy (Yolalı)	272	261	533
23. Esiköy	226	204	430	63. Veletler	262	290	552
24. Eskiören (Dereköy)	186	209	395	64. Yalakçayı	113	107	220
25. Kılık (Dereseki)	181	130	261	65. Yanoğlan	177	169	346
26. Göl	149	186	335	66. Yavru (Kurtluözü)	242	268	510
27. Günayalç	167	205	372	67. Yaylacıkseki	217	294	511
28. Hacıbayram	96	97	193	68. Yenice	127	149	276
29. Hacıbey	79	86	165	69. Yerli	190	237	427
30. Hacıhalil	100	121	221	70. Yukarıveranseki	251	268	519
31. Hallı	210	267	477	Mıntıkabarici — Receses en dehures des circonscription	56	15	71
32. Harun	184	212	396	Yekûn — Total	14 404	15 965	30 369
33. İbik	457	506	963	Alagöz Nahiyesi			
34. İkikise	219	232	451	(Commune de)			
35. İkipınar	305	289	594	1. Alagöz	78	58	136
36. Karagöz	147	149	296	2. Ağzıbüyük	258	282	540
37. Karaağaç	122	129	251	3. Ahacık	493	547	1 040
38. Karaburun	181	197	378	4. Akseki	202	266	468
39. Karakeçili	146	159	305	5. Asma	209	288	447
40. Karlık	214	236	450	6. Bahaettin	568	641	1 204
41. Karaviran	1 260	1 508	2 768	7. Barak	182	208	390
42. Karmuş	145	180	325	8. Bayanpınar	200	181	381
43. Kayağzı	422	430	852	9. Bayan	140	186	276
44. Kayı	226	278	504				
45. Kızılcapelit	135	152	287				
46. Kurusaray	262	304	566				
47. Kuzköy	212	256	468				
48. Kuzluk	277	329	606				
49. Kozluviran	184	245	429				

[1] Belediye teşkilâtı olan yerler [∞] işaretile gösterilmişlerdir—Les localités ayant une organisation municipale sont indiquées par le signe [∞]

Çorum Vilâyeti — Province de Çorum

3. Nahiye ve köyler itibarile nüfus miktarı [1]

Population par communes et villages

Mevkiler — Localités	Erkek Hommes	Kadın Femmes	Yekûn - Total	Mevkiler — Localités	Erkek Hommes	Kadın Femmes	Yekûn - Total
10. Çerkeş	159	168	327	3. Belkavak	156	157	313
11. Danabaş	185	215	400	4. Cender	136	127	263
12. Demirciler	202	191	393	5. Fakiçeltekin	225	195	420
18. Derekutugun	267	278	545	6. İğdeli	128	152	280
14. Emirhalil	119	150	269	7. Kalenderoğlu	139	126	265
15. Emirşah	220	238	458	8. Karakısıık	54	50	104
16. Eskialibey	400	385	785	6. Karavdar	291	854	645
17. İleği	181	206	387	10. Kırköy	122	120	242
18. İshaklı	182	154	336	11. Kızağlı	189	196	385
19. Kâhnpelit	167	218	385	12. Köpeç	235	233	468
20. Karadibek	192	192	384	13. Mehmetali	128	116	244
21. Karaömer	82	79	161	14. Sağpazar	193	234	427
22. Kökrüklü	108	101	209	15. Üçdam	147	146	293
23. Kunduzlu	818	848	1 664	16. Yarımca	77	81	158
24. Lapa	576	639	1 215	17. Yeni yapan (Anbarcı)	204	195	399
25. Meva	116	184	250	Yekûn — Total	3 147	3 284	6 431
26. Müstecep	259	264	523	Nahiye ve köyler yekûnu	26 654	29 087	55 741
27. Ovacık	337	358	695	<i>Total des communes et des villages</i>			
28. Pancarlıklar	256	294	550	İskilip kazası yekûnu	31 126	34 654	65 780
29. Reşadiye	287	268	505	<i>Total du district</i>			
30. Saray	116	130	246	4. Mecitözü			
31. Satıyüzü	251	268	519	Şehir — Ville	1 668	1 822	3 490
32. Sivas kuruçay	210	239	449	Merkez nahiyesi			
33. Taytak	132	172	304	<i>Commune centrale</i>			
34. Tepebayat	243	255	498	1. Ahmediye	71	64	135
35. Tepekutugun	210	235	445	2. Akcakoyun	72	59	131
36. Toyhana	229	231	460	3. Alarcık	221	241	462
37. Yatukco	211	213	424	4. Alviran	144	168	312
38 Zeyveli (Kuruçay)	115	158	273	5. Araphacı	226	265	491
Yekûn — Total	9 103	9 838	18 941	6. Avkat	201	246	447
Kızılviran nahiyesi				7. Ayvalı	58	55	113
<i>(Commune de)</i>							
1. Kızılviran	570	631	1 201				
2. Asayış	153	171	324				

[1] Belediye teşkilâtı olan yerler [∞] işaretile gösterilmişlerdir — Les localités ayant une organisation municipale sont indiquées par le signe [∞]

Çorum Vilâyeti — Province de Çorum

3. Nahiyeler ve köyler itibarile nüfus miktarı [1]

Population par communes et villages

Mevkiler — Localités	Erkek Hommes	Kadın Femmes	Yekûn — Total	Mevkiler — Localités	Erkek Hommes	Kadın Femmes	Yekûn — Total
8. Bayındır	161	168	329	37. Karasır	408	475	883
9. Bébük	112	133	245	38. Karğı	183	201	384
10. Bekiş	249	289	538	39. Kavaklı	103	104	207
11. Boğacak	119	141	260	40. Kayı	189	179	368
12. Boyacı	198	208	406	41. Kertme	203	186	389
13. Büyükdüvençi	338	369	707	42. Kışlacık	203	237	440
14. Çağna	131	172	303	43. Kışladeresi	62	83	145
15. Çayan	167	169	336	44. Konaç	89	91	180
16. Çayköy	155	186	341	45. Kozvıran	280	392	672
17. Çitli	448	569	1 017	46. Körücekmuhaçiri	136	146	282
18. Çıkrık	259	316	575	47. Köseyü	321	355	676
19. Dağsaray	264	278	542	48. Kultak	194	198	392
20. Devletoğlan	164	158	322	49. Kuşsaray	336	374	710
21. Doğla	328	350	678	50. Kuyucak	90	98	188
22. Elvançelebi	444	509	953	51. Körücekyerli	82	95	177
23. Emirbağı	157	189	346	52. Küçükdüvençi	52	69	121
24. Eskice	385	397	782	53. Palabıyık	404	465	869
25. Fakıahmet	89	93	182	54. Sarıhasan	174	178	352
26. Farzat	376	386	762	55. Sırçalı	174	204	378
27. Fiğani	510	596	1 106	56. Sorkoğlan	159	172	331
28. Geykoça	242	234	476	57. Tanrıvermiş	257	245	502
29. Gökçebel	164	161	325	58. Terken	205	205	410
30. Güney	177	187	364	59. Totalı	162	179	341
31. Hisarkavak	322	375	697	60. Üçköy	378	468	846
32. Horku	131	135	266	61. Vakıflar	85	95	180
33. İbek	305	338	643	62. Yedigöz	53	79	132
34. Kalecik	177	191	368	63. Virancık	212	219	431
35. Karacaveren	67	69	136	64. Zennun	211	221	432
36. Karacuma	141	145	286				
				Yekûn — Total	13 148	14 557	27 705

[1] Belediye teşkilâtı olan yerler [∞] işaretile gösterilmiştir — Les localités ayant une organisation municipale sont indiquées par le signe [∞]

Çorum Vilâyeti — Province de Çorum

3. Nahiyele ve köyler itibarile nüfus miktarı [1]

Population par communes et villages

Mevkiler — Localités	Erkek Hommes	Kadın Femmes	Yekûn — Total	Mevkiler — Localités	Erkek Hommes	Kadın Femmes	Yekûn — Total
Cemilbey Nahiyesi (Commune de)				3 Aştavul	372	465	837
1. Cemilbey (Çorak)	172	231	403	4. Büyükkışla	289	298	537
2. Ahmetoğlanı	278	311	589	5. Cevizli	321	338	654
8. Akpınar	65	88	153	6. Fındıklı	163	178	341
4. Balı	73	70	143	7. Göpşen	146	189	329
5. Çobandıvanı	257	320	577	8. İncesu	69	63	132
6. Dütüklük	104	110	214	9. Kavaklıanı	161	201	362
7. Elköy	53	55	108	10. Karahacıp	480	583	1 063
8. Gökçepınar	81	114	195	11. Salbaş	81	68	149
9. Gökköy	285	338	623	12. Oruç Pınar	74	71	145
10. Hıdıroğlu	168	189	357	Yekûn — Total	2 750	3 136	5 886
11. Kadıderesi	199	225	424	Nahiye ve köyler yekûnu			
12. Kamhosman	105	114	219	<i>Total des communes et des villages</i>	18 718	20 988	39 706
18. Karagöz	59	71	130	Mecitözü kazası yekûnu			
14. Karapınar	154	188	337	<i>Total du district</i>	20 386	22 810	43 196
15. Kozluca	110	101	211	5. Osmancık			
16. Kuduzlar	112	159	271	Şehir — Ville	2 043	2 248	4 291
17. Mustafaçelebi	72	80	152	Merkez Nahiyesi			
18. Sarılık	120	131	251	<i>Commune centrale</i>			
19. Sazak	90	94	184	1. Afşar	62	65	127
20. Sevindik alanı	62	69	131	2. Ağızuyu	153	179	332
21. Şehmustafa	166	206	372	3. Ağiroğlan	43	33	76
22. Tevlikbiye	35	36	71	4. Akkaya	92	100	192
Yekûn — Total	2 820	3 295	6 115	5. Akveran	318	316	634
Ortaköy Nahiyesi (Commune de)				6. Alpağut	325	375	700
1. Ortaköy	538	570	1 108	7. Ardiç	131	132	263
2. Asar	106	123	229	8. Ayva	181	180	361
				9. Baldıran	96	105	201
				10. Balıkavak	73	75	148

[1] Belediye teşkilâtı olan yerler [∞] işaretile gösterilmişlerdir—Les localités ayant une organisation municipale sont indiquées par le signe [∞]

Çorum Vilâyeti — Province de Çorum

3. Nahiyeler ve köyler itibariyle nüfus miktarı [1]

Population par communes et villages

Mevkiler - Localités	Erkek Hommes	Kadın Femmes	Yekûn — Total	Mevkiler — Localités	Erkek Hommes	Kadın Femmes	Yekûn — Total
11. Berk	172	177	349	50. Sekû	285	224	459
12. Çiftlik	232	287	519	51. Sekûbağı	78	77	150
13. Çukuralıç	119	189	253	52. Tekmen	221	215	436
14. Danışment	288	314	602	53. Tutuş	251	268	519
15. Deliler	105	112	217	54. Umac	88	91	179
16. Dikenli	298	294	592	55. Uvacıksuyu	143	132	275
17. Dodurga	592	642	1 234	56. Yeniköy	103	106	209
18. Durucasu	29	22	51	57. Zambal	203	237	440
19. Evlik	59	57	116	Yekûn — Total	11 021	11 766	22 787
20. Fındıcak	62	73	135	Avlağı Nahiyesi			
21. Fındık	148	171	319	<i>(Commune de)</i>			
22. Girinoğlan	89	86	175	1. Avlağı	355	415	770
23. Gökdere	859	425	784	2. Aşağızeytin	128	156	284
24. Güneşveran	128	134	262	3. Aşıkbükkü	201	200	401
25. Güvercinlik	53	62	115	4. Aydın	108	108	216
26. Hacıhamza	364	382	746	5. Hanefi	221	267	488
27. Hacıhamza (Güneyi)	347	390	737	6. Kâmil	367	407	774
28. Hacıhamza Obruk	117	103	225	7. Karalargüney	357	398	755
29. Hacıhamza Sekisi	84	91	175	8. Konaca	262	326	588
30. İnal	164	222	386	9. Kuz	382	316	648
31. İnceçay	96	116	212	10. Kuzbayat	139	137	276
32. İncesu	224	226	450	11. Peliteik	95	88	183
33. İstir	107	134	241	12. Yukarı zeytin	329	339	668
34. Karaağaçdağı	387	434	821	Yekûn — Total	2 894	3 157	6 051
35. Karacay	96	93	189	Nahiye ve köyler yekûnu	13 915	14 923	28 838
36. Karaveran	561	570	1 131	<i>Total des communes et des</i>			
37. Karğı	391	404	795	<i>villages</i>			
38. Kavakçayı	71	90	161	Osmançık kazası yekûnu	15 958	17 171	33 129
39. Kızıltepe	152	154	306	<i>Total du district</i>			
40. Kumbaba	166	194	360				
41. Kuynacak	114	121	235				
42. Köçebe	56	66	122				
43. Maksutlu	339	315	654				
44. Mandıra	131	128	257				
45. Mehmetdede (Obruğu)	258	240	498				
46. " tekkesi	171	179	350				
47. Öbektaş	339	370	709				
48. Sarbunkavak	136	135	271				
49. Seclgen	628	701	1 327				

[1] Belediye teşkilatı olan yerler [∞] işaretile gösterilmişlerdir — Les localités ayant une organisation municipale sont indiquées par le signe [∞]

Çorum Vilâyeti — Province de Çorum

3. Nahiyeler ve köyler itibarile nüfus miktarı [1]

Population par communes et villages

Mevkiler — Localités	Erkek Hommes	Kadın Femmes	Yekûn — Total	Mevkiler — Localités	Erkek Hommes	Kadın Femmes	Yekûn — Total
6. Sungurlu				27. Çayan	255	266	521
				28. Çiçekli	160	227	387
				29. Çiftlik	54	42	96
Şehir — Ville ∞	2 702	3 119	5 821	30. Çokurlu	160	184	344
				31. Demirşih	385	458	843
				32. Denizli	76	70	146
Merkez nahiyesi				33. Derekişla	175	177	352
Commune centrale				34. Dertli	96	117	213
				35. Diği	259	255	514
1. Ağcalı	212	224	436	36. Durkutlu	211	231	442
2. Akcakoyunlu	109	110	219	37. Ekizli	332	366	698
3. Akdere	133	135	268	38. Esipkıran	96	110	206
4. Akpınar	171	167	338	39. Eşme	271	234	505
5. Alamaşlıortakışla	116	134	250	40. Fındıklızır	304	300	604
6. Alembeyli	189	202	391	41. Gafurlu	84	79	163
7. Arabaçayı	101	100	201	42. Gazi	57	61	118
8. Araf	212	264	476	43. Gülderesi	52	44	96
9. Araphacılı	196	204	400	44. Hacılarhaniçerkez	58	68	126
10. Arifegazili	465	512	977	45. Hacılarhanı Türk	282	281	563
11. Arıcı	180	124	254	46. Hacıosman	222	234	456
12. Bağdatlı	137	239	376	47. Hillallı	73	70	143
13. Bahşili	380	351	731	48. İmirli	270	321	591
14. Beşdam	169	171	340	49. İncesukebir	228	240	468
15. Beşkız	152	176	328	50. İncesusağır	143	170	313
16. Beşpınarıbâla	118	160	278	51. İncegazili	463	503	966
17. Beşpınarzır	72	82	154	52. Kaledere	271	288	559
18. Boladıkebir	223	228	451	53. Kamlışlı	114	130	244
19. Boladısağır	171	208	379	54. Karaçay	201	229	430
20. Boztepe	236	221	507	55. Karevliya	142	152	294
21. Cevheri	116	146	262	56. Karakocalı	99	90	189
22. Çoğul	83	73	156	57. Karamürsel	250	273	523
23. Çulhalı	120	123	243	58. Karaoğlu	123	136	261
24. Çadırhüyük	186	217	403	59. Kavşut	488	578	1 066
25. Çavaş	285	290	575	60. Kemalli	473	516	989
26. Çavuşcu	287	315	602	61. Kertme	78	80	158
				62. Kırankışla	144	168	312

[] Belediye teşkilâtı olan yerler/∞/ işaretile gösterilmişlerdir—Les localités ayant une organisation municipale sont indiquées par le signe [∞]

Çorum Vilâyeti — Province de Çorum

3. Nahiyele ve köyler itibarile nüfus miktarı [1]

Population par communes et villages

Mevkiler — Localités	Erkek Hommes	Kadın Femmes	Yekûn — Total	Mevkiler — Localités	Erkek Hommes	Kadın Femmes	Yekûn — Total	
63. Kışla	93	105	198	Buğazkala nahiyesi (Commune de)				
64. Kızılcakişla	180	222	402					
65. Kızılkebir	165	175	340					
66. Kızılsağır	123	142	265					
67. Kula	145	147	292		1. Buğazkala	457	488	940
68. Kuşçalı	274	249	523		2. Ayağbüyük	132	118	250
69. Körkü	137	152	289		3. Çarşıcuma	109	89	198
70. Mahmatlı	202	201	403		4. Ekmekci	211	239	450
71. Mehmandı	50	43	93		5. Emirler	212	215	427
72. Melemer	58	72	130		6. Evcil	465	550	1 015
73. Muratkolu	128	127	255		7. Fındıklıbalâ	95	97	192
74. Müddü	172	202	374		8. Gökçam	267	329	596
75. Oyaca	84	90	174		9. Gölpınarlar	143	136	279
76. Sarayek	87	86	173		10. Hamallıçerkes	131	135	266
77. Sarıcalar	259	283	542		11. HamallıTürk	230	263	493
78. Sarıkaya	173	178	351		12. Kadılıçerkes	97	112	209
79. Şingiller	147	139	316		13. Kadılı Türk	121	132	253
80. Şirin	175	185	360		14. Karakeçilli	99	88	187
81. Patlı	333	373	706		15. Kaymaz	185	216	401
82. Terzili	79	78	157		16. Memetbeyli	142	133	275
83. Tirkeş	137	186	323		17. Salman	179	187	366
84. Tokullu	173	209	382		18. Sarıçöcek	98	92	190
85. Topuz	113	110	223	19. Şekerhacılı	192	174	366	
86. Tuğcu	239	240	479	20. Yanıcak	91	79	170	
87. Tuğlu	263	312	575	21. Yazır	209	201	410	
88. Üçoluk	108	133	241	22. Yekbaş	493	466	959	
89. Yamadıkebir	101	124	225					
90. Yamadısağır	271	292	563	Yekûn — Total	4 358	4 534	8 892	
91. Yanabat	159	178	337	Nahiye ve Köyler yekûnu				
92. Yirce	112	112	224	Total des communes et des villages	21 765	23 427	45 192	
93. Yorgalı	130	167	297					
94. Yörüklü	280	308	568					
95. Zankı	307	319	626	Sungurlu kazası yekûnu				
Yekûn — Total	17 407	18 893	36 300	Total du district	24 467	26 546	51 013	

[1] Belediye teşkilâtı olan yerler [∞] işaretiyle gösterilmişlerdir—Les localités ayant une organisation municipale sont indiquées par le signe [∞]

Denizli Vilâyeti — Province de Denizli 1940

İdarî taksimat itibarile nüfus miktarı
Population d'après les divisions administratives

1. Kazalar, şehir, nahiye ve köyler itibarile nüfus miktarı, yüzey ölçü, nüfus kesafeti, cinsiyet nisbetleri
Population par districts, villes, communes et villages, étendue territoriale, densité de la population, proportion par sexe

Kazalar Districts	Şehirde — Villes			Nahiye ve köylerde Communes et villages			Yekûn — Total			Yüzey ölçü Ka ² Superficie	Nüfus kesafeti Densité
	Erkek Hommes	Kadın Femmes	Yekûn Total	Erkek Hommes	Kadın Femmes	Yekûn Total	Erkek Hommes	Kadın Femmes	Yekûn Total		
Merkez Kazası District central	10 470	8 991	19 461	18 077	20 786	38 813	28 547	29 727	58 274	1540	38
Nisbet — Proportion %	53.8	46.2	100.0	46.6	53.4	100.0	49.0	51.0	100.0	—	—
Acıpayam	1 077	1 187	2 264	22 402	27 037	49 439	23 479	28 224	51 703	1 600	32
Nisbet — Proportion %	47.6	52.4	100.0	45.3	54.7	100.0	45.4	54.6	100.0	—	—
Buldan	3 906	4 429	8 335	10 184	11 555	21 739	14 090	15 984	30 074	1850	22
Nisbet — Proportion %	46.9	53.1	100.0	46.8	53.2	100.0	46.9	53.1	100.0	—	—
Çal	1 132	1 803	2 435	20 747	24 789	45 536	21 879	26 092	47 971	1 165	41
Nisbet — Proportion %	46.5	53.5	100.0	45.6	54.4	100.0	45.6	54.4	100.0	—	—
Çivril	1 792	2 174	3 966	11 188	11 837	23 025	12 980	14 011	26 991	1 365	20
Nisbet — Proportion %	45.2	54.8	100.0	48.6	51.4	100.0	48.1	51.9	100.0	—	—
Sarayköy	1 922	2 304	4 226	7 758	8 900	16 658	9 680	11 204	20 884	460	45
Nisbet — Proportion %	45.5	54.5	100.0	46.6	53.4	100.0	46.4	53.6	100.0	—	—
Tavas	2 965	3 967	6 932	19 303	28 093	42 396	22 268	27 060	49 328	2 450	20
Nisbet — Proportion %	42.8	57.2	100.0	45.5	54.5	100.0	45.1	54.9	100.0	—	—
Yekûn — Total	23 264	24 355	47 619	109 659	127 947	237 606	132 923	152 302	285 225	9930	29
Nisbet — Proportion %	48.9	51.1	100.0	46.2	53.8	100.0	46.6	53.4	100.0	—	—

Denizli Vilâyeti — Province de Denizli

2. Kaza ve nahiyeler itibariyle nüfus miktarı ve köy adedi

Population par districts et communes, nombre de village

Nahiyeler Communes	Erkek Hommes	Kadın Femmes	Yekûn — Total	Köy adedi Nombre de villages	Köy başına ortalama nüfus Population moyenne Par village	Nahiyeler Communes	Erkek Hommes	Kadın Femmes	Yekûn — Total	Köy adedi Nombre de villages	Köy başına ortalama nüfus Population moyenne par village
1. Denizli Merkez Kazası — District central de Denizli						5. Çivril					
Şehir—Ville	10 470	8 991	19 461	—	—	Şehir—Ville	1 792	2 174	3 966	—	—
Merkez Nahiyesi Commune centrale	11 716	13 277	24 993	65	385	Merkez Nahiyesi Commune centrale	6 567	7 020	13 587	33	412
Honaz	6 361	7 459	13 820	28	494	Homa	2 308	2 395	4 703	12	392
Yekûn—Total	28 547	29 727	58 274	93	417	Işıklı	2 313	2 422	4 735	15	316
2. Acıpayam						6. Sarayköy					
Şehir—Ville	1 077	1 187	2 264	—	—	Şehir—Ville	1 922	2 304	4 226	—	—
Merkez Nahiyesi Commune centrale	14 437	17 574	32 011	44	728	Merkez Nahiyesi Commune centrale	4 478	5 037	9 515	25	381
Cuma	4 768	5 464	10 232	17	602	Babadag	3 280	3 863	7 143	6	1 191
Kızıllhisar	3 197	3 999	7 196	4	1 799	Yekûn—Total	9 680	11 204	20 884	31	537
Yekûn —Total	23 479	28 224	51 703	65	761	7. Tavas					
3. Buldan						Şehir—Ville					
Şehir—Ville	3 906	4 429	8 335	—	—	Merkez Nahiyesi Commune centrale	12 052	14 339	26 391	42	628
Merkez Nahiyesi Commune centrale	4 999	5 515	10 514	28	376	Kale	3 468	4 175	7 643	16	478
Güney	5 185	6 040	11 225	16	702	Kızılcabölük	3 788	4 579	8 367	5	1 672
Yekûn—Total	14 090	15 984	30 074	44	494	Yekûn—Total	22 268	27 060	49 328	63	673
4. Çal						İcmal — Récapitulation					
Şehir — Ville	1 182	1 303	2 435	—	—	Şehir ve kasabalar Villes et bourgades	23 264	24 355	47 619	—	—
Merkez Nahiyesi Commune centrale	13 329	16 190	29 519	36	820	Nahiyeye ve köyler Communes et villages	109 659	127 947	237 606	420	566
Balkan	7 418	8 599	16 017	28	572	Umumi yekûn Total général	132 923	152 302	285 225	420	566
Yekûn — Total	21 879	26 092	47 971	64	712						

Denizli Vilâyeti — Province de Denizli

3. Nahiyeler ve köyler itibarile nüfus miktarı [1]

Population par communes et villages

Mevkiler — Localités	Erkek Hommes	Kadın Femmes	Yekûn — Total	Mevkiler — Localités	Erkek Hommes	Kadın Femmes	Yekûn — Total
1. Denizli Merkez kazası <i>District central de Denizli</i>				32. Hallaçlar	97	135	232
				33. Haytabey	53	57	110
				34. Hisar	199	231	430
Şehir — Ville [2]	10 470	8 991	19 461	35. İlbadi	274	319	593
Merkez nahiyesi <i>Commune centrale</i>				36. İrlıcanlı	297	402	699
				37. Kadılar	125	179	304
1. Abdal	112	117	229	38. Kale	179	163	342
2. Ada	301	267	568	39. Karakova	119	124	243
3. Akcabınar	93	80	173	40. Karahasanlı	35	61	96
4. Akhan	132	141	273	41. Karahayt	88	92	180
5. Akköy	170	160	330	42. Karakurt	75	84	159
6. Aşağışamlı	408	421	829	43. Karataş	128	110	238
7. Aziziye	102	146	248	44. Kavakbaşı	103	102	205
8. Bağbaşı	124	156	280	45. Kayhan	83	87	170
9. Baruteular	34	44	78	46. Kethüda	67	89	156
10. Başkarı	659	811	1 470	47. Kınıklı	125	160	285
11. Bereketler	215	247	462	48. Kocadere	146	222	368
12. Caber	70	69	139	49. Korucuk	104	121	225
13. Çakmak	127	167	294	50. Kurtluca	284	303	587
14. Çeltikci	74	70	144	51. Kurudere	53	50	103
15. Çeşmebaşı	95	86	181	52. Küçükdere	125	140	265
16. Çukur	388	454	842	53. Künarlar	41	46	87
17. Develi	87	113	200	54. Manastır	478	628	1 106
18. Doğanlı	64	69	133	55. Sahran	120	132	252
19. Ecirli	148	196	344	56. Salihağa	167	170	337
20. Egmir	75	80	155	57. Semikler	224	270	494
21. Eldenizli	85	132	217	58. Tekke	244	229	473
22. Eskihisar	124	154	278	59. Torapan	198	288	486
23. Gerzile	404	488	892	60. Uzunpınar	564	629	1 193
24. Geveze	95	98	193	61. Üzerlik	92	110	202
25. Goncalı	237	225	462	62. Yeniköy	169	241	410
26. Gölemezli	138	154	292	63. Yiğenağa	262	239	501
27. Göveçlik	319	353	672	64. Yukarşamlı	90	96	186
28. Güzler	548	631	1 179	65. Zeytinköy	81	106	187
29. Gümüşçay	231	257	488				
30. Güzelpınar	382	339	721				
31. Hacıyüplü	186	187	373	Yekûn — Total	11 716	13 277	24 993

[1] Belediye teşkilâtı olan yerler [2] işaretile gösterilmişlerdir. — Les localités ayant une organisation municipale sont indiquées par le signe [2]

Denizli Vilâyeti — Province de Denizli

3. Nahiyeler ve köyler itibariyle nüfus miktarı [1]

Population par communes et villages

Mevkiler — Localités	Erkek Hommes	Kadın Femmes	Yekûn — Total	Mevkiler — Localités	Erkek Hommes	Kadın Femmes	Yekûn — Total
Honaz Nahiyesi (Commune de)				2. Acıpayam			
1. Honaz	1 314	1 569	2 883	Şehir — Ville ∞	1 077	1 187	2 264
2. Abaş	173	203	376				
3. Afşar	46	60	106	Merkez Nahiyesi			
4. Aşağıdağdere	194	229	423	Commune centrale			
5. „ karaçay	387	491	878	1. Akalan	966	1 198	2 159
6. Ayvaz	56	63	119	2. Alaettin	613	694	1 307
7. Belevi	394	414	808	3. Alcı	278	338	616
8. Beylerli	425	504	929	4. Alviran	176	205	381
9. Cumalı	225	257	482	5. Apa	222	304	526
10. Çaltı	185	191	376	6. Aşığıdodurga	96	116	212
11. Çambaşı	289	340	629	7. Bademli	162	174	336
12. Çömleksaz	46	72	118	8. Bedirbey	71	82	153
13. Dereçiftlik	140	143	283	9. Benlik	153	176	329
14. Emirazizli	103	100	203	10. Çakır	295	335	630
15. Gölcük	93	120	213	11. Çorum	47	73	120
16. Hamidiye (Karapınar)	34	40	74	12. Çubukcular	179	218	397
17. İnceler	702	907	1 609	13. Dariviran	640	788	1 428
18. „ tekkesi	72	97	169	14. Dedesil	677	750	1 427
19. Karatekke	144	151	295	15. Dereköy	245	318	563
20. Kızılyer	277	371	648	16. Evkara	192	254	446
21. Kocabaş	108	88	191	17. Gilman	158	188	346
22. Koyunaliler	223	221	444	18. Gölcük	358	387	745
23. Kösten	293	329	622	19. Gümüş	224	268	492
24. Mentеше	77	88	165	20. Güney	548	654	1 202
25. Ovacık	91	102	193	21. Hacıkurtlar	265	307	572
26. Sapaca	82	99	181	22. Hisar	181	222	403
27. Sazköy	127	129	256	23. Hortma	109	156	265
28. Yukarıdağdere	66	81	147	24. Karahüyük	229	260	489
Yekûn — Total	6 361	7 459	13 820	25. Karahüyükafşarı	426	534	960
Nahiye ve köyler yekûnu				26. Karaismailler	124	133	257
Total des communes et des villages	18 077	20 736	38 813	27. Kelekci	378	474	852
Merkez kazası yekûnu	28 547	29 727	58 274	28. Kınıkyeri	126	176	302
Total du district				29. Kırca	144	168	312
				30. Köke	194	221	415
				31. Kumafşarı	347	404	751
				32. Kuyucuk	193	224	417

[1] Belediye teşkilâtı olan yerler [∞] işaretiyle gösterilmişlerdir—Les localités ayant une organisation municipale sont indiquées par le signe [∞]

Denizli Vilâyeti — Province de Denizli

3. Nahiyeler ve köyler itibarile nüfus miktarı [1]

Population par communes et villages

Mevkiler — Localités	Erkek Hommes	Kadın Femmes	Yekûn — Total	Mevkiler — Localités	Erkek Hommes	Kadın Femmes	Yekûn — Total
33. Kuzören	223	231	454	1. Kızılhisar	2 298	2 882	5 180
34. Oğuz	133	146	279	2. Ayas	221	285	506
35. Selleri	177	243	420	3. Yassıbüyük	352	458	805
36. Tabtalı	513	589	1 102	4. Yukarı Karaçay	826	879	705
37. Taraş	68	106	174	Yekûn — Total	3 197	3 999	7 196
38. Ucarı	76	82	158	Nahiye ve köyler yekûnu	22 402	27 037	49 439
39. Yatağan	897	1 130	2 027	<i>Total des communes et des villages</i>			
40. Yazır	575	711	1 286	Acıpayam kazası yekûnu	23 479	28 224	51 703
41. Yeşilyuva	1 501	2 005	3 506	<i>Total du district</i>			
42. Yukarıdodurğa	452	605	1 057	3. Buldan			
43. Yumrutas	422	446	868	Şehir — Ville	8 906	4 429	8 335
44. Yüregil	384	486	870	Merkez Nahiyesi			
Yekûn — Total	14 437	17 574	32 011	<i>Commune centrale</i>			
Cuma Nahiyesi				1. Ahmetli	211	241	452
<i>(Commune de)</i>				2. Alacaoğlu	113	115	228
1. Cumayanı	375	436	811	3. Bahadır	307	367	674
2. Arımezreasi	346	428	774	4. Baharlar	183	225	403
3. Belevi	328	359	687	5. Boğazciftlik	30	35	65
4. Cumaalanı	232	288	520	6. Bozalan	163	142	305
5. Değne	282	317	599	7. Derbent	166	177	343
6. Emecik	192	240	432	8. Dımbazlar	112	107	219
7. Hüsnüye	239	261	500	9. Eldirek	208	233	441
8. İmamlar	457	554	1 011	10. Ertuğrul	107	124	231
9. Kabaklar	273	288	561	11. Güneydamı	111	133	244
10. Kalınkoz	329	362	691	12. Hasanbeyler	200	201	401
11. Karabayır	151	173	324	13. Hüsamlar	108	111	219
12. Kolak	242	303	545	14. Kadıköy	288	313	601
13. Kızılyaka	261	285	546	15. Karaköy	209	240	449
14. Masıt	364	382	746	16. Kırandamı	54	61	115
15. Sofular	87	95	182	17. Külâhalan	216	235	451
16. Yakubiye	219	248	467	18. Mahmudiye	20	20	40
17. Yusufiye	391	445	836	19. Nârlidere	374	405	779
Yekûn — Total	4 768	5 464	10 232	20. Sarımahmutlu	177	192	369
Kızılhisar Nahiyesi				21. Sazak	219	251	470
<i>(Commune de)</i>				22. Süleymaniye	244	276	520
				23. Şihdavut	220	237	457

[1] Belediye teşkilâtı olan yerler [∞] işaretile gösterilmişlerdir — Les localités ayant une organisation municipale sont indiquées par le signe [∞]

Derizli Vilâyeti — Province de Denizli

3. Nahiyeler ve köyler itibarile nüfus miktarı [1]

Population par communes et villages

Mevkiler — Localités	Erkek Hommes	Kadın Femmes	Yekûn — Total	Mevkiler — Localités	Erkek Hommes	Kadın Femmes	Yekûn — Total
24. Tepeköy	113	145	258	3. Aşağıseyit	237	250	487
25. Tosunlar	153	156	309	4. Bahadınlar	219	280	499
26. Turlubey	163	198	361	5. Baklançakırlar	99	116	215
27. Uğuz	154	157	311	6. Bayıralan	289	335	624
28. Yenice	376	418	794	7. Bekeilli	1 696	2 090	3 786
Yekûn — Total	4 999	5 515	10 514	8. Bükürce	230	370	600
Güney Nahiyesi (Commune de)				9. Çalçakırlar	170	199	369
1. Güney (N. M.)	2 234	2 755	4 989	10. Çalkuyucak	187	249	436
2. Ağabey	421	491	912	11. Çamköy	102	108	210
3. Aydoğdu	131	133	264	12. Çoğuş	307	340	647
4. Çamrak	73	82	155	13. Deştemir	250	304	554
5. Cindire	298	347	645	14. Develler	107	187	294
6. Dereli	88	116	204	15. Ekse	262	291	553
7. Eziler	326	385	711	16. Gömce	362	434	796
8. Güllü	318	327	645	17. Hançalar	870	1 195	2 065
9. Ham diye	45	35	80	18. İkişbaba	105	132	237
10. Haylamaz	143	137	280	19. İsabey	834	896	1 730
11. Karaahmetli	344	406	750	20. Kabalar	144	177	321
12. Kazaklar	91	114	205	21. Köseli	117	134	251
13. Keklikli	185	200	385	22. Mahmutgazi	342	393	735
14. Kerimler	281	297	578	23. Medele	303	344	647
15. Koparan	106	95	201	24. Moraca	409	445	854
16. Yeniköy	101	120	221	25. Ortaköy	655	853	1 508
Yekûn — Total	5 185	6 040	11 225	26. Sakızcular	190	230	420
Nahiye ve köyler yekûnu				27. Sazak	499	585	1 084
Total des communes et des villages	10 184	11 555	21 739	28. Selcen	197	248	445
Buldan kazası yekûnu				29. Sırıklı	880	1 072	1 952
Total du district	14 090	15 984	30 074	30. Süller	179	244	423
4. Çal				31. Şapçılar	264	312	576
Şehir — Ville	1 132	1 303	2 435	32. Şihelava	313	456	769
Merkez nahiyesi Commune centrale				33. Üçkuyun	70	55	125
1. Akdere	340	384	724	34. Yazır	441	548	989
2. Alifakılar	126	237	363	35. Yukarıseyit	1 355	1 501	2 856
				36. Zeyve	13 329	16 190	29 519
				Yekûn — Total			
				Balkan Nahiyesi (Commune de)			
				1. Dedeköy (N. M.)	942	1 032	1 974
				2. Acidere	88	87	175
				3. Alikurt	189	191	380

[1] Belediye teşkilâtı olan yerler [∞] işaretiyle gösterilmişlerdir — Les localités ayant une organisation municipale sont indiquées par le signe [∞] .

Denizli Vilâyeti — Province de Denizli

3. Nahiyeler ve köyler itibarile nüfus miktarı [4]

Population par communes et villages

Mevkiler — Localités	Erkek Hommes	Kadın Femmes	Yekûn — Total	Mevkiler — Localités	Erkek Hommes	Kadın Femmes	Yekûn — Total
4. Ayvacık	38	49	87	1. Bayat	144	150	294
5. Baklankuyucak	814	360	674	2. Bekirli	29	22	51
6. Beyelli	123	124	247	3. Beyköy	49	47	96
7. Çalkobir	646	808	1 449	4. Bostancı	181	219	400
8. Çataloba	183	217	400	5. Bozdağ	230	264	494
9. Çıtak	833	1 012	1 845	6. Bulgurlar	94	117	211
10. Dağal	431	511	942	7. Çöplü	254	271	525
11. Dayılar	156	162	318	8. Demirci	553	643	1 196
12. Denizler	652	776	1 428	9. Gencerli	92	38	130
13. Devectiler	81	38	69	10. Haydan	371	275	646
14. Gelinveren	41	35	76	11. İnce	52	61	113
15. Hadım	879	447	826	12. İydir	289	353	642
16. Hamıdıye	42	55	97	13. İrgılı	419	469	888
17. Hayrettin	208	227	430	14. Karahacılı	106	118	224
18. Mecıdıye	40	39	79	15. Karayahşiler	385	412	797
19. Meler	269	327	596	16. Kızılcayer	139	138	272
20. İcadiye	141	171	312	17. Kocayaka	568	636	1 204
21. İcikli	165	182	347	18. Koçak	228	243	469
22. İmrallı	117	150	267	19. Melhuş	45	40	85
23. Kaklık	328	366	694	20. Mentеш	124	133	257
24. Kavakköy	35	34	69	21. Ömerli	191	198	389
25. Kavaklar	142	174	316	22. Reşadiye	110	106	216
26. Kıralan	750	890	1 640	23. Sarıbeyli	28	25	53
27. Yahyalı	56	51	107	24. Sarılar	238	249	487
28. Zıpır	84	89	173	25. Seraserli	54	55	109
Yekûn — Total	7 418	8 599	16 017	26. Serbanşah	187	184	371
Nahiye ve köyler yekûnu				27. Somak	151	183	334
<i>Total des communes et des villages</i>	20 747	24 789	45 536	28. Sökmen	264	279	543
Çal kazası yekûnu				29. Sundurlu	172	168	340
<i>Total du district</i>	21 879	26 092	47 971	30. Tokça	246	285	511
5. Çivril				31. Yakacık	115	131	246
Şehir — Ville	1 792	2 174	3 966	32. Yamanlar	150	164	314
Merkez Nahiyesi				33. Yassıhüyük	96	117	213
<i>Commune centrale</i>				Göçebe — Nomades	215	252	467
				Yekûn — Total	6 567	7 020	13 587
				Homa Nahiyesi			
				<i>(Commune de)</i>			
				1. Homa	657	758	1 415
				2. Bozhüyük	336	326	662
				3. Candır	102	89	191
				4. Çötel	44	40	84
				5. Duman	169	159	328

[4] Belediye teşkilatı olan yerler [∞] işaretile gösterilmişlerdir — Les localités ayant une organisation municipale sont indiquées par le signe [∞]

Denizli Vilâyeti — Province de Denizli

3. Nahiye ve köyler itibariyle nüfus miktarı [1]

Population par communes et villages

Mevkiler — Localités	Erkek Hommes	Kadın Femmes	Yekûn — Total	Mevkiler — Localites	Erkek Hommes	Kadın Femmes	Yekûn — Total	
6. Düzbel	92	96	188	Merkez Nahiyesi <i>Commune centrale</i>				
7. Gökgöl	47	52	99		1. Acıdere	79	68	147
8. İsaklı	72	79	151		2. Acısu	79	97	176
9. Süngüllü	179	188	367		3. Bekirler	68	85	153
10. Sütlüç	820	319	639		4. Beylerbeyi	348	338	686
11. Tekke	143	150	293		5. Dayilli	90	100	190
12. Yapağlı	147	139	286		6. Denevre	83	88	171
Yekûn — Total	2 308	2 395	4 703		7. Duvacalı	423	485	908
İşıklı Nahiyesi <i>(Commune de)</i>					8. Gebedere	144	154	298
1. İşıklı	413	459	872		9. Gerali	167	191	358
2. Akdağ	284	306	590		10. Hacıbrahimler	71	98	169
3. Balçıkhisar	214	207	421		11. Hasköy	410	465	875
4. Belence	101	118	214	12. Hisar	417	528	945	
5. Beydilli	63	77	140	13. İncirpınar	157	197	354	
6. Bucak	62	55	117	14. Kabaşağaç	117	129	246	
7. Çakallar	83	80	163	15. Karakıran	54	65	119	
8. Çapak	110	115	225	16. Karataş	79	84	163	
9. Emircik	350	399	749	17. Kelleci	224	269	493	
10. Karamanlı	83	55	138	18. Kızılköy	202	224	426	
11. Osmanköy	40	57	97	19. Kumulca	137	137	274	
12. Tuğlu	49	62	111	20. Köprübaşı	79	90	169	
13. Yalınlı	92	80	172	21. Mollaahmet	190	220	410	
14. Yava	104	109	213	22. Sığma	511	543	1 054	
15. Yeni	60	71	131	23. Tahtacı	78	84	162	
Göçebe — Nomades	205	177	382	24. Tekke	141	154	295	
Yekûn — Total	2 313	2 422	4 735	25. Türkaz	130	144	274	
Nahiye ve köyler yekûnu <i>Total des communes et des villages</i>	11 188	11 837	23 025	Yekûn — Total	4 478	5 037	9 515	
Çivril kazası yekûnu <i>Total du district</i>	12 980	14 011	26 991	Babadağ Nahiyesi <i>(Commune de)</i>				
6. Sarayköy				1. Kadıköy (Babadağ) (N. M.)	2 780	3 264	6 044	
Şehir — Ville	1 922	2 304	4 226	2. Ahallı	93	119	212	
				3. Demirli	61	80	141	
				4. Kiranyer	102	120	222	
				5. Uğuzlar	72	76	148	
				6. Yeniköy	172	204	376	
				Yekûn — Total	3 280	3 863	7 143	

[1] Belediye teşkilâtı olan yerler [☞] işaretile gösterilmişlerdir — Les localités ayant une organisation municipale sont indiquées par le signe [☞]

Denizli Vilâyeti — Province de Denizli

3. Nahiyeler ve köyler itibarile nüfus miktarı [1]

Population par communes et villages

Mevkiler — Localités	Erkek Hommes	Kadın Femmes	Yekûn — Total	Mevkiler — Localités	Erkek Hommes	Kadın Femmes	Yekûn — Total
Nahiye ve köyler yekûnu <i>Total des communes et des villages</i>	7 758	8 903	16 653	27. Merkepıran	141	172	313
Sarayköy kazası yekûnu <i>Total du district</i>	9 680	11 204	20 884	28. Muğlasın	224	247	471
7. Tavas				29. Nıkfer	817	1 005	1 822
Şehir — Ville ☉	2 965	3 967	6 932	30. Ovacak	358	482	790
Merkez Nahiyesi <i>Commune centrale</i>				31. Sarıabat	238	276	514
1. Adamharmanı	83	88	171	32. Sarıyar	113	180	243
2. Avdan	310	327	637	33. Solmaz	361	461	822
3. Aydoğdu	470	488	958	34. Tekke	149	163	312
4. Baharlar	404	514	918	35. Tilkilli	432	454	886
5. Bahçe	179	214	393	36. Uluköy	460	550	1 010
6. Balkıca	289	274	513	37. Uzunpınar	687	881	1 468
7. Bereketli	338	393	731	38. Yahşiler	560	640	1 200
8. Çağırkan	284	320	604	39. Yolaltı	175	227	402
9. Çiftlik	166	186	352	40. Yolüstü	213	256	469
10. Delliler	130	140	270	41. Yorga	242	316	558
11. Derinkuyu	133	165	298	42. Yukarı Boğaz	269	289	558
12. Doğan	120	120	240	Yekûn — Total	12 052	14 339	26 391
13. Ebecik	167	223	390	Kale Nahiyesi <i>(Commune de)</i>			
14. Garip	411	548	959	1. Kale ☉	1 174	1 502	2 676
15. Görle	358	407	765	2. Armale	104	110	214
16. Hırka	330	357	687	3. Çakırbağ	87	128	215
17. İncegiz	145	179	324	4. Demirciler	95	120	215
18. Karagöl	297	356	653	5. Dirlisin	282	309	591
19. Karaköy	314	388	702	6. Kalabut	58	70	128
20. Kayapınar	72	63	135	7. Kızılcağaç	344	387	681
21. Kayaca	249	289	538	8. Künar	115	147	262
22. Kırköy	92	118	210	9. Müslüyüme	81	81	162
23. Kızılca	711	926	1 637	10. Ortaköy	107	142	249
24. Kozlar	299	340	639	11. Ortatepe	41	55	96
25. Kurbalık	197	261	458	12. Sazak	221	273	494
26. Medet	165	206	371	13. Sarıyer	239	224	463
				14. Samurta	189	196	335
				15. Teynar	134	214	348
				16. Varalı	247	267	514
				Yekûn — Total	3 468	4 175	7 643

[1] Belediye teşkilâtı olan yerler [☉] işaretile gösterilmişlerdir. — Les localités ayant une organisation municipale sont indiquées par le signe [☉] .

Denizli Vilâyeti — Province de Denizli

3. Nahiyeler ve köyler itibarile nüfus miktarı [1]

Population par communes et villages

Mevkiler — Localités	Erkek Hommes	Kadın Femmes	Yekûn — Total	Mevkiler — Localités	Erkek Hommes	Kadın Femmes	Yekûn — Total
Kızılcaaböyük nahiyesi (Commune de)				5. Vakıf	521	600	1 121
1. Kızılcaaböyük ∞	1 918	2 391	4 309	Yekûn — Total	3 783	4 579	8 362
2. Çalköy	122	122	244	Nahiye ve Köyler yekûnu	19 303	23 098	42 396
3. Karahisar	1 021	1 191	2 212	<i>Total des communes et des villages</i>			
4. Sofular	201	275	476	Tavas Kazası Yekûnu	22 268	27 060	49 328
				<i>Total du district</i>			

[1] Belediye teşkilâtı olan yerler [∞] işaretile gösterilmişlerdir—Les localités ayant une organisation municipale sont indiquées par le signe [∞]

Diyarbakır Vilâyeti — Province de Diyarbakır

İdarî taksimat itibariyle nüfus miktarı

Population d'après les divisions administratives

1. Kazalar, şehir, nahiye ve köyler itibariyle nüfus miktarı, Yüzey ölçü, Nüfus kesafeti, cinsiyet nisbetleri
Population par districts, villes, communes et villages, étendue territoriale, densité de la population, proportion par sexe

Kazalar Districts	Şehirde — Villes			Nahiye ve köylerde Communes et villages			Yekûn — Total			Yüzey ölçü K ² Superficie	Nüfus kesafeti Densité
	Erkek Hommes	Kadın Femmes	Yekûn Total	Erkek Hommes	Kadın Femmes	Yekûn Total	Erkek Hommes	Kadın Femmes	Yekûn Total		
Merkez Kazası District central	25 689	16 866	42 555	12 157	11 717	23 874	37 846	28 583	66 429	2 357	28
Nisbet — Proportion %	60.4	39.6	100.0	50.9	49.1	100.0	57.0	43.0	100.0	—	—
Bismil	1 373	1 148	2 521	14 633	13 583	28 216	16 006	14 731	30 737	1 597	19
Nisbet — Proportion %	54.5	45.5	100.0	51.9	48.1	100.0	52.1	47.9	100.0	—	—
Çermik	1 659	1 670	3 329	11 305	12 001	23 306	12 964	13 671	26 635	1 420	19
Nisbet — Proportion %	49.8	50.2	100.0	48.5	51.5	100.0	48.7	51.3	100.0	—	—
Çınar	462	366	828	5 913	5 636	11 549	6 375	6 002	12 377	1 500	8
Nisbet — Proportion %	55.8	44.2	100.0	51.2	48.8	100.0	51.5	48.5	100.0	—	—
Eğil	921	968	1 889	12 521	12 987	25 508	13 442	13 955	27 397	1 400	20
Nisbet — Proportion %	48.8	51.2	100.0	49.1	50.9	100.0	49.1	50.9	100.0	—	—
Ergani	2 176	2 268	4 444	9 352	9 519	18 871	11 528	11 787	23 315	1 595	15
Nisbet — Proportion %	49.0	51.0	100.0	49.6	50.4	100.0	49.4	50.6	100.0	—	—
Kulp	576	562	1 138	7 139	7 142	14 281	7 715	7 704	15 419	1 010	15
Nisbet — Proportion %	50.6	49.4	100.0	50.0	50.0	100.0	50.0	50.0	100.0	—	—
Lice	3 133	3 148	6 281	9 960	10 336	20 296	13 093	13 484	26 577	1 770	15
Nisbet — Proportion %	49.9	50.1	100.0	49.1	50.9	100.0	49.3	50.7	100.0	—	—
Silvan	1 530	1 588	3 118	12 551	12 766	25 317	14 081	14 354	28 435	1 930	15
Nisbet — Proportion %	48.4	51.6	100.0	49.6	50.4	100.0	49.5	50.5	100.0	—	—
Yekûn — Total	37 519	28 584	66 103	95 531	95 687	191 218	133 050	124 271	257 321	14 579	18
Nisbet — Proportion %	56.8	43.2	100.0	50.0	50.0	100.0	51.7	48.3	100.0	—	—

Diyarbakır Vilâyeti — Province de Diyarbakır

2. Kaza ve nahiyeler itibarile nüfus miktarı ve köy adedi
Population par districts et communes, nombre de villages

Nahiyeler Communes	Erkek Hommes	Kadın Femmes	Yekûn - Total	Köy adedi Nombre de villages	Köy başına ortalama nüfus Population moyen- ne par village	Nahiyeler Communes	Erkek Hommes	Kadın Femmes	Yekûn - Total	Köy adedi Nombre de villages	Köy başına ortalama nüfus Population mo- yenne par village
1. Diyarbakır Merkez Kazası District central de Diyarbakır						6. Ergani					
Şehir — Ville	25 689	16 866	42 555	—	—	Dicle	5 740	5 704	11 444	27	424
Merkez nahiyesi Commune centrale	6 470	6 106	12 576	45	279	Yekûn — Total	13 442	13 955	27 397	61	418
Mermer	3 743	3 769	7 512	23	327	7. Kulup					
Pirinçlik	1 944	1 842	3 786	18	210	Şehir — Ville	2 176	2 268	4 444	—	—
Yekûn — Total	37 846	28 583	66 429	86	278	Merkez nahiyesi Commune centrale	8 271	8 454	16 725	58	288
2. Bismil						Zengetil	1 081	1 065	2 146	10	215
Şehir — Ville	1 378	1 148	2 521	—	—	Yekûn — Total	11 528	11 787	23 315	68	278
Merkez nahiyesi Commune centrale	6 778	6 768	13 541	31	487	8. Lice					
Behramki	3 545	3 578	7 123	20	356	Şehir — Ville	3 133	3 148	6 281	—	—
Sinan	4 310	3 242	7 552	17	444	Merkez nahiyesi Commune centrale	3 788	3 811	7 594	41	185
Yekûn — Total	16 006	14 731	30 737	68	415	Hani	3 082	3 303	6 391	20	320
3. Çermik						Hazan	3 095	3 216	6 314	23	274
Şehir — Ville	1 659	1 670	3 329	—	—	Yekûn — Total	13 093	13 484	26 577	84	242
Merkez nahiyesi Commune centrale	5 900	6 261	12 161	57	213	9. Silvan					
Cünguç	2 854	3 040	5 894	21	271	Şehir — Ville	1 530	1 588	3 118	—	—
Yoğun	2 751	2 700	5 451	21	260	Merkez nahiyesi Commune centrale	6 938	7 122	14 060	69	204
Yekûn — Total	12 964	13 671	26 635	99	235	Başnik	1 069	1 114	2 183	17	128
4. Çınar						Hazro	4 544	4 530	9 074	27	336
Şehir — Ville	462	366	828	—	—	Yekûn — Total	14 081	14 354	28 435	113	224
Merkez nahiyesi Commune centrale	3 930	3 748	7 678	26	295	İcmal — Récapitulation					
Kılvan	1 983	1 888	3 871	7	558	Şehir ve kasabalar Villes et bourgades	37 519	28 584	66 103	—	—
Yekûn — Total	6 375	6 002	12 377	33	350	Nahiye ve köyler Communes et villages	95 581	95 687	191 218	657	291
5. Egil						Umumi yekûn Total général	133050	124271	257321	657	291
Şehir — Ville	921	968	1 889	—	—						
Merkez nahiyesi Commune centrale	6 781	7 283	14 064	84	414						

Diyarbakır Vilâyeti — Province de Diyarbakır

3. Nahiyeler ve köyler itibarile nüfus miktarı [1]

Population par communes et villages

Mevkiler - Localités	Erkek Hommes	Kadın Femmes	Yekûn - Total	Mevkiler - Localités	Erkek Hommes	Kadın Femmes	Yekûn - Total
1. Diyarbakır Merkez Ka- zası — District central de Diyarbakır				33. Şehkent	111	139	250
				34. Şemani	88	65	153
				35. Şerabi	145	136	281
Şehir — Ville ∞	25 689	16 866	42 555	36. Şilli	100	107	207
Merkez Nahiyesi Commune centrale				37. Tavuklu	218	210	428
1. Allpınar	299	269	568	38. Tilalo	165	173	338
2. Araparslanı	115	124	239	39. Tillik	43	37	80
3. Arapyengice	117	102	219	40. Uçkuyu	131	149	280
4. Agnetu	118	105	223	41. Yeniköy	165	131	296
5. Bağçecik	121	130	251	42. Yukarıangevre	88	88	176
6. Çirnik	72	58	130	43. Zagzunç	167	155	322
7. Fabrika	102	69	171	44. Zevri	37	34	71
8. Fare	143	135	278	45. Zoga	24	8	32
9. Garbiçanakçı	219	183	402	Yekûn — Total	6 470	6 106	12 576
10. Garbikarahaçı	123	116	239	Mermer Nahiyesi (Commune de)			
11. Hacış	123	77	200	1. Mermer	156	173	329
12. Haçosman	62	68	130	2. Alıbardak	144	143	287
13. Hashavar	58	44	102	3. Arpaderesi	82	104	186
14. Hıdırilyas	133	145	278	4. Büyükakviran	279	283	562
15. Hüseyinik	107	106	213	5. Çirnik	159	149	308
16. İrincil	73	59	132	6. Dervişhasan	280	229	459
17. Kabasakal	82	89	171	7. Ervani	40	42	82
18. Kâbi	290	271	561	8. Haftkerim	86	70	156
19. Kadıkebir	323	354	677	9. Haşulu	149	145	294
20. Konhırt	126	140	266	10. Karonoz	171	164	335
21. Karabaş	384	333	717	11. Katın	162	169	331
22. Kızılmehmet	46	55	101	12. Kefnecar	131	141	272
23. Küçükkadı	137	117	254	13. Kendeş	91	86	177
24. Kurdühan	105	91	196	14. Köprübaşı	195	163	358
25. Matrani	340	297	637	15. Küçük	200	202	402
26. Müderris	79	39	118	16. Küçükakveran	177	168	345
27. Müslimiçik	81	80	161	17. Milakoran	213	235	448
28. Payas	103	124	227	18. Mefkuni	188	173	361
29. Sadi	249	225	474	19. Sarhalu	133	141	274
30. Satı	218	227	445	20. Şeyhhalikan	130	130	260
31. Simimekri	341	342	683	21. Tepecik	248	282	530
32. Şarkıçanakçı	99	100	199	22. Tilolek	326	322	648
				23. Zeynihan	53	55	108
				Yekûn — Total	3 743	3 769	7 512

[1] Belediye teşkilâtı olan yerler [∞] işaretile gösterilmişlerdir—Les localités ayant une organisation municipale sont indiquées par le signe [∞]

Diyarbakır Vilâyeti — Province de Diyarbakır

3. Nahiyeler ve köyler itibarile nüfus miktarı [1]

Population par communes et villages

Mevkiler — Localités	Erkek Hommes	Kadın Femmes	Yekûn — Total	Mevkiler — Localités	Erkek Hommes	Kadın Femmes	Yekûn — Total
Pirinelik Nahiyesi (Commune de)				9. Gündüsa	103	90	193
1. Kırçalı (N. M.)	125	126	251	10. Has	202	199	401
2. Cüçük	101	118	219	11. Haydarlı	188	174	312
3. Daban	149	145	294	12. Holan	282	227	509
4. Dankıran	49	39	88	13. Hüceci	213	211	424
5. Dengectük	53	52	105	14. Kâğıtlı	110	110	220
6. Derimte	27	27	54	15. Karalı	188	165	353
7. Ervani	93	78	171	16. Kenberli ülya	152	152	304
8. Gözeli	44	34	78	17. Kerhikikân	505	462	967
9. Habâşi	72	58	130	18. Kerhizirikân	194	210	404
10. Hacı	213	184	397	19. Korukçu	482	396	878
11. Karahan	64	72	136	20. Köseli	247	247	494
12. Karakilise	220	212	432	21. Kütacı	506	561	1 067
13. Kode	121	110	231	22. Mezreülya	154	146	300
14. Kuzucuk	98	90	188	23. Mollafeyat	116	118	234
15. Sahar	67	76	143	24. Of	248	252	495
16. Sirmi	91	93	184	25. Özmen	459	458	917
17. Rumiyan (Şadı)	156	127	283	26. Safiyan	178	228	406
18. Telharan	201	201	402	27. Seyithasan	330	298	628
Yekûn — Total	1 944	1 842	3 786	28. Sofyan	157	219	376
Nahiye ve köyler yekûnu Total des communes et des villages	12157	11 717	23 874	29. Tezekli	232	215	447
Merkez kazası yekûnu Total du district	37846	28 583	66 429	30. Türkmenci	292	280	572
2. Bismil				31. Yasince	79	84	163
Şehir — Ville	1373	1 148	2 521	Yekûn — Total	6 778	6 763	13 541
Merkez Nahiyesi Commune centrale				Behramki Nahiyesi (Commune de)			
1. Aktepe	249	251	500	1. Tepe (N. M.)	479	545	1 024
2. Babahaki	166	204	370	2. Aluz	99	103	202
3. Baharlı	108	108	216	3. Arapkent	80	79	159
4. Belli	155	148	303	4. Araptepe	241	230	471
5. Bozçalı	105	110	215	5. Basmerlu	169	153	322
6. Çakallı	177	171	348	6. Birik	70	57	127
7. Darlı	119	123	242	7. Cirzi	101	93	194
8. Gündiabdi	187	146	283	8. Deriş	408	462	870
				9. Girikhacıfaris	101	103	204
				10. Honoser	224	223	447
				11. Kırkdirek	143	143	286
				12. Koğu	184	176	360
				13. Kuzeyrik	130	143	273

[1] Belediye teşkilâtı olan yerler (α) işaretile gösterilmişlerdir — Les localités ayant une organisation municipale sont indiquées par le signe (α)

Diyarbakır Vilâyeti — Province de Diyarbakır

3. Nahiyele ve köyler itibariyle nüfus miktarı [1]

Population par communes et villages

Mevkiler — Localités	Erkek Hommes	Kadın Femmes	Yekûn—Total	Mevkiler — Localités	Erkek Hommes	Kadın Femmes	Yekûn—Total
14. Mezrekibir	163	184	327	2. Anceviz	184	180	364
15. Mollamuş	124	116	240	3. Aşağışeyhler	147	139	286
16. Sadi	116	115	231	4. Bağenk	78	74	147
17. Seledün	194	186	380	5. Beşin	101	96	197
18. Südüts	129	126	255	6. Bistin	296	329	625
19. Şeyhyusuf	225	281	456	7. Buderan	150	164	314
20. Tilşahin	165	130	295	8. Bürüt	51	50	101
Yekûn — Total	3 545	3 578	7 123	9. Çiviler	27	41	68
Sinan Nahiyesi				10. Çullar	58	54	112
(Commune de)				11. Derdere	88	99	182
1. Sinan	502	374	876	12. Derezere	12	9	21
2. Alibociyan	189	169	358	13. Diktol	57	49	106
3. Alidınan	217	219	436	14. Ekrek	128	157	285
4. Avenek	197	208	405	15. Elifuşağı	42	37	79
5. Bademli	195	221	416	16. Engeç	58	58	116
6. Başköy	190	214	404	17. Füseyni	107	104	211
7. Cadde	141	156	297	18. Gazo	202	200	402
8. Çatal	224	200	424	19. Genco	87	22	59
9. Derikomoresso	173	139	312	20. Gevrek	76	75	151
10. Derviş	78	89	167	21. Gözerek	22	33	55
11. Hineikân	86	98	184	22. Halurman	32	28	60
12. Kopuzi	112	188	250	23. Hasno	79	75	154
13. Köperi	1 506	478	1 984	24. Hasto	131	158	289
14. Mergesöhş	143	157	300	25. Hasut	108	119	227
15. Mirkulyan	36	47	83	26. Hop	66	67	133
16. Selcevrân	184	212	396	27. Kalacık	206	221	427
17. Zenoilo	187	123	260	28. Karabaya	46	39	85
Yekûn — Total	4 310	3 242	7 552	29. Karamusa	74	79	153
Nahiye ve köyler yekûnu				30. Kevan	105	109	214
Total des communes et des villages	14 653	13 583	28 216	31. Killan	115	102	217
Bismil kazası yekûnu				32. Killo	25	23	48
Total du district	16 006	14 731	30 737	33. Kouağı	115	123	238
3. Çermik				34. Köm	40	41	81
Şehir — Ville	1 659	1 670	3 329	35. Kuyu	198	225	423
Merkez Nahiyesi				36. Mahmur	35	39	74
Commune centrale				37. Miyalan	85	95	180
1. Ağırmat	96	86	182	38. Musihân	83	79	162
				39. Nisenik	318	347	665
				40. Norla	51	41	92
				41. Norsin	105	119	224
				42. Pohsur	51	47	98
				43. Polutuşağı	147	152	299

[1] Belediye teşkilâtı olan yerler [∞] işaretile gösterilmişlerdir — Les localités ayant une organisation municipale sont indiquées par le signe [∞]

Diyarbakır Vilâyeti — Province de Diyarbakır

3. Nahiyeler ve köyler itibariyle nüfus miktarı [1]

Population par communes et villages

Mevkiler — Localités	Erkek Hommes		Yekûn — Total	Mevkiler — Localités	Kadın Femmes		Yekûn — Total	
	Erkek Hommes	Kadın Femmes			Erkek Hommes	Kadın Femmes		
44. Şarsap	177	185	362	Yogun Nahiyesi (Commune de)				
45. Seferuşağı	52	47	99					
46. Sinek	209	235	444		1. Yogun	30	29	59
47. Süntük	65	58	123		2. Ağaçhan	47	45	92
48. Seyhandede	74	106	180		3. Alas	347	361	708
49. Şinto	59	84	143		4. Apiza	129	126	255
50. Şirvara	258	282	540		5. Birviran	116	123	239
51. Lemo	59	66	125		6. Gürüz	157	177	334
52. Tilleriz	48	43	91		7. Hacimelik	101	114	215
53. Tilindere	72	79	151		8. Halilan	116	114	230
54. Yukarışeyler	380	427	807		9. Hendek	185	180	365
55. Zergüz	41	41	82		10. Harbatıl	29	30	59
56. Zeynelan	79	90	169		11. Hogeci	137	103	240
57. Züleydik	105	134	239		12. Karecek	112	112	224
Yekûn — Total	5 900	6 261	12 161		13. Karto	276	287	563
Güngüş Nahiyesi (Commune de)				14. Kıcan	109	113	222	
1. Güngüş	683	764	1 447	15. Kuça	217	173	390	
2. Adış	40	45	85	16. Pantük	26	40	66	
3. Aktaş	39	36	75	17. Rutan	128	118	241	
4. Arduva	69	90	159	18. Terbile	105	102	207	
5. Ayut	110	130	240	19. Tâlikikebir	147	135	282	
6. Cevdere	22	21	43	20. Yukarıbedvan	220	201	421	
7. Elmadere	32	33	65	21. Zerdali	17	22	39	
8. Elyas	194	250	444	Yekûn — Total	2 751	2 700	5 451	
9. Handere	90	71	161	Nahiye ve köyler yekûnu				
10. Hindibaba	111	106	217	<i>Total des communes et des villages</i>	11 305	12 001	23 306	
11. Hoya	173	152	325	Çermik kazası yekûnu				
12. Karakilise	116	144	260	<i>Total du district</i>	12 964	13 671	26 635	
13. Keleşevleri	45	47	92	4. Çınar				
14. Killisetahtameşet	112	122	234	Şehir — Ville ∞	462	366	828	
15. Kündeci	45	49	94	Merkez Nahiyesi				
16. Lido	147	238	385	<i>Commune centrale</i>				
17. Midye	102	116	218	1. Akpınar	321	310	631	
18. Piran	182	256	438	2. Altınakar	231	229	460	
19. Saluaz	61	76	137	3. Bağacak	106	106	212	
20. Simaki	85	86	171	4. Bahteri	145	115	260	
21. Yeniköy	196	208	404	5. Bari	178	157	335	
Yekûn — Total	2 654	3 040	5 694					

[1] Belediye teşkilâtı olan yerler [∞] işaretilerle gösterilmişlerdir--Les localités ayant une organisation municipale sont indiquées par le signe [∞]

Diyarbakır Vilâyeti — Province de Diyarbakır

3. Nahiyeler ve köyler itibarile nüfus miktarı [1]

Population par communes et villages

Mevkiler — Localités	Erkek Hommes	Kadın Femmes	Yekûn - Total	Mevkiler — Localités	Erkek Hommes	Kadın Femmes	Yekûn - Total
6. Berberu	167	190	357	5. Egil Şehir — Ville ☉ Merkez Nahiyesi Commune centrale 1. Abadalan 2. Aşağı sincirik 3. Babihan 4. Başraf 5. Bazbent 6. Butalibiyan 7. Darat 8. Dipni 9. Diran 10. Engene 11. Gülan 12. Hacıyanıkanıyan 13. Hacak 14. Harlefan 15. Heridan 16. İbikan 17. Keferdere 18. Kelhan 19. Koçik 20. Kulbın 21. Neripağan 22. Nerip Aliyan 23. Nerip çalayan 24. Nerip yusufan 25. Pireeman 26. Salori 27. Şehgömi 28. Şehmalan 29. Şeyhselameten 30. Yukarıkerkent 31. Zeydan 32. Zoğruknik 33. Zoğru güzel 34. Zoğrukelküm	921	968	1 889
7. Badikân	159	149	308				
8. Celikân	174	153	327				
9. Dikini	100	100	200				
10. Gûban	103	106	209				
11. Göktepe	84	98	182				
12. Hanik	275	316	591				
13. Kanıyoi	99	92	191				
14. Kazıktepe	120	121	241				
15. Kubacık	46	42	88				
16. Lüküs	155	140	295				
17. M. lkiş	155	154	309				
18. Mübareki	64	58	122				
19. Nivi	275	265	540				
20. Ömeran	164	79	243				
21. Pornak	41	36	77				
22. Sipyak	156	134	290				
23. Sühü lü	264	254	518				
24. Tilarap	70	86	156				
25. Yukarın olluali	133	100	233				
26. Yuvaçık	145	158	303				
Yekûn — Total	3 930	3 748	7 678				
Kılvan Nahiyesi (Commune de)							
1. Kılvan	348	352	700				
2. Darıbi	396	389	785				
3. Haliveran	481	477	958				
4. Herbelu	108	109	217				
5. Hüskan	280	274	554				
6. Kan'panik	170	117	287				
7. Kervik	200	170	370				
Yekûn — Total	1 983	1 888	3 871				
Nahiye ve köyler yekûnu Total des communes et des villages	5 913	5 636	11 549				
Çınar kazası yekûnu Total du district	6 375	6 002	12 377				
				Yekûn — Total	6 781	7 283	14 064

[1] Belediye teşkilâtı olan yerler [☉] işaretile gösterilmişlerdir — Les localités ayant une organisation municipale sont indiquées par le signe [☉]

Diyarbakır Vilâyeti — Province de Diyarbakır

3. Nahiyeler ve köyler itibarile nüfus miktarı [1]

Population par communes et villages

Mevkiler — Localités	Erkek Hommes	Kadın Femmes	Yekûn — Total	Mevkiler — Localités	Erkek Hommes	Kadın Femmes	Yekûn — Total
Dicle Nahiyesi (Commune de)				5. Aşağı Balabar	155	174	329
1. Egil (N. M.) ☉	917	958	1 875	6. Aşağı Termül	158	160	318
2. Paşyan	164	166	330	7. Aynato	249	279	528
3. Bibnok	177	194	371	8. Bademli	111	115	226
4. Birşin	276	305	581	9. Bağdeşt	157	154	311
5. Tihşor	247	193	440	10. Barbin	175	206	381
6. Cımhan	339	362	701	11. Bervan	164	161	325
7. Ehinciyan	124	120	244	12. Biriman	97	79	176
8. Enbil	221	215	436	13. Bitikci	90	70	160
9. Findilan	147	132	279	14. Boğaz	142	156	298
10. Hacidel	335	309	644	15. Büyükkiner	132	140	272
11. Harbecin	93	98	191	16. Çingisi	106	96	202
12. Hopsek	154	151	305	17. Çahırfakır	123	108	231
13. Kasan	208	220	428	18. Çakmak	101	129	230
14. Kızılan	113	129	242	19. Demo Evleri	152	168	320
15. Kürhüvan	58	42	100	20. Deveviran	64	54	118
16. Matmur	91	83	174	21. Divane Evleri	132	117	249
17. Mermer	243	220	463	22. Gisgis	245	277	522
18. Rutan	321	335	656	23. Gisto	145	154	299
19. Sarıcak	162	136	348	24. Gemayık	200	198	398
20. Satiyan	152	165	317	25. Haltuşkân	142	133	275
21. Selman	7	11	18	26. Hoşan	105	111	216
22. Sofuömeran	151	157	308	27. Herbeto	128	123	251
23. Süleymanan	220	199	419	28. Hıdıran	209	211	420
24. Şavalyan	210	193	403	29. Hünyan	102	87	189
25. Şerbetin	143	120	263	30. İncehıdır	69	54	123
26. Şülbetan	282	271	553	31. Kalemdan	70	38	108
27. Tilham	185	165	350	32. Kalhane	51	58	109
Yekûn — Total	5 740	5 704	11 444	33. Kayakısan	51	65	116
Nahiye ve köyler Yekûnu				34. Kelleş	516	494	1 010
Total des communes et des villages	12 521	12 987	25 508	35. Kırılarkilisesi	106	133	239
Egil kazası yekûnu				36. Kocaali	91	102	193
Total du district	13 442	13,955	27 397	37. Körebaht	85	76	161
5. Ergani				38. Kötökân	186	173	359
Şehir — Vill. ☉	2 176	2 268	4 444	39. Küçükkiner	82	89	171
Merkez nahiyesi Commune centrale				40. Malan	96	74	170
1. Ahırlar	152	137	289	41. Molikan	114	112	226
2. Akcakale	72	65	137	42. Memelan	219	237	456
3. Amedi	85	103	188	43. Salihi	257	273	530
4. Alitaşı	157	170	327	44. Sallar	143	77	220

[1] Belediye teşkilâtı olan yerler [☉] işaretile gösterilmişlerdir. — Les localités ayant une organisation municipale sont indiquées par le signe [☉]

Diyarbakır Vilâyeti — Province de Diyarbakır

3. Nahiyeler ve köyler itibarile nüfus miktarı [1]

Population par communes et villages

Mevkiler — Localités	Erkek Hommes	Kadın Femmes	Yekûn — Total	Mevkiler — Localités	Erkek Hommes	Kadın Femmes	Yekûn — Total
45. Selman	160	144	304	2. Askâr	119	92	211
46. Sinek	233	284	517	3. Barın	158	136	294
47. Şeyhsiyar	94	106	200	4. Budaryan	280	255	485
48. Tilhuzuv	105	133	238	5. Geman	263	236	499
49. Tırpıslı	114	114	228	6. Göderni	98	110	208
50. Vankük	97	99	196	7. Hacanan	294	291	585
51. Yukarıbalahor	249	284	533	8. İnikân	143	143	291
52. Yukarıtermü	161	162	323	9. Kaleiçliya	155	171	326
53. Ziyân	270	307	577	10. Kanıkân	44	30	74
54. Zilmeşyk	116	118	234	11. Köyislan	216	225	441
55. Zirkikilleş	145	161	306	12. Malabazi	218	241	459
56. Zizkülyan	143	153	296	13. Mederan	232	223	455
57. Ziyarek	93	94	187	14. Nercik	250	241	491
58. Ziyaret	105	105	210	15. Savuşan	226	227	453
Yekûn — Total	8 271	8 454	16 725	16. Temiranikebir	102	127	229
Zengetil Nahiyesi				17. Temiransagır	89	113	202
(Commune de)				18. Tiyakis	270	266	536
1. Zengetil	117	106	223	Göçebe — Nomades	87	58	145
2. Elmedin	76	92	168	Yekûn — Total	3 290	3 266	6 556
3. Gözli	84	90	174	Bahemdan Nahiyesi			
4. Hançerli	164	156	320	(Commune de)			
5. Milgo	111	110	221	1. Bahemdan	107	124	231
6. Mişadun	118	130	248	2. Akıkân	28	34	57
7. Pirahmet	178	165	343	3. Araşkân	92	94	186
8. Şeyhahmet	55	55	110	4. Cumar	190	167	357
9. Tilhum	59	51	110	5. Garzikan	182	103	235
10. Tilhadı	119	110	229	6. Haşikân	11	18	29
Yekûn — Total	1 081	1 065	2 146	7. Kanıkân	203	217	420
Nahiye ve köyler yekûnu				8. Kerran	191	191	382
Total des communes et des				9. Malagarzi	297	281	558
villages	9 352	9 519	18 871	10. Mehmetkân	156	158	314
Ergani kazası yekûnu	11 528	11 787	23 315	11. Poran	351	364	715
Total du district				12. Peşikân	177	227	404
6. Kulp				13. Tutanan	206	194	400
Şehir — Ville	576	562	1 138	Yekûn — Total	2 136	2 152	4 288
Merkez Nahiyesi				Çıksı Nahiyesi			
Commune centrale				(Commune de)			
1. Arkatin	91	81	172	1. Çıksı	191	207	398
				2. Bentin	39	47	86
				3. Çirrik	101	109	210

[1] Belediye teşkilâtı olan yerler [∞] işaretile gösterilmişlerdir — Les localités ayant une organisation municipale sont indiquées par le signe [∞]

Diyarbakır Vilâyeti — Province de Diyarbakır

3. Nahiyeler ve köyler itibarile nüfus miktarı [1]

Population par communes et villages

Mevkiler — Localités	Erkek Hommes	Kadın Femmes	Yekûn — Total	Mevkiler — Localités	Erkek Hommes	Kadın Femmes	Yekûn — Total
4. Deyyas	120	126	246	17. Hasar	27	27	54
5. Gağvas	218	200	418	18. Hasadere	94	87	181
6. Harta	218	203	416	19. Hazmaz	60	59	119
7. Havince	57	87	124	20. Hedik	65	61	126
8. Havrik	82	84	166	21. Herah	73	88	161
9. Huruç	156	144	300	22. Karincek	101	113	214
10. Nokan	69	80	149	23. Kılıdır	22	42	64
11. Malamiki	116	111	227	24. Kornik	42	40	82
12. Seyrek	74	85	159	25. Korha	36	28	64
13. Şeyhbaban	149	144	293	26. Kört	55	50	105
14. Zara	128	117	245	27. Malamakibira	97	92	189
Yekûn — Total	1 713	1 724	3 437	28. Marik	75	72	147
Nahiye ve köyler yekûnu <i>Total des communes et des villages</i>	7 139	7 142	14 281	29. Medrese	44	45	89
Kulp kazası yekûnu <i>Total du district</i>	7 715	7 704	15 419	30. Mele	98	187	285
7. Lice				31. Mizak	65	60	125
Şehir — Ville	3 138	3 148	6 286	32. Murtazan	109	112	221
Merkez Nahiyesi <i>Commune centrale</i>				33. Picar	184	196	379
1. Bimitni	225	288	458	34. Serniş	63	59	122
2. Banadiran	85	68	148	35. Seyhan	60	67	127
3. Baraf	164	138	302	36. Til	194	160	354
4. Behiran	164	184	348	37. Tutl	155	169	324
5. Berist	160	153	313	38. Tuzla	47	49	96
6. Batyamisa	165	200	365	39. Zenasar Süleyman	94	91	185
7. Caffitni	24	22	46	40. Zihthöçereti	75	76	151
8. Comalaş	120	81	201	41. Ziroht	85	39	74
9. Çeper	82	79	161	Yekûn — Total	3 783	3 811	7 594
10. Darahol	45	55	100	Hani Nahiyesi <i>(Commune de)</i>			
11. Dercimt	122	91	213	1. Hani	1 185	1 281	2 466
12. Dencilhava	36	29	65	2. Angül	38	40	78
13. Derhan	136	165	301	3. Ayuhir	43	37	80
14. Dixdini	60	60	120	4. Babîğ	65	60	125
15. Fum	169	146	315	5. Cevzi	297	332	629
16. Harbatmi	56	44	100	6. Comayik	107	93	200
				7. Çemar	98	93	191
				8. Dilbi	172	179	351
				9. Fayntar	74	71	145
				10. Hur	66	72	138

[1] Belediye teşkilâtı olan yerler [☉] işaretile gösterilmişlerdir — Les localités ayant une organisation municipale sont indiquées par le signe [☉]

Diyarbakır Vilâyeti — Province de Diyarbakır

3. Nahiyeler ve köyler itibarile nüfus miktarı [1]

Population par communes et villages

Mevkiler — Localités	Erkek Hommes	Kadın Femmes	Yekûn - Total	Mevkiler — Localités	Erkek Hommes	Kadın Femmes	Yekûn - Total
11. Kadist	69	80	149	Nahiye ve köyler yekûnu	9 960	10 336	20 296
12. Muhriyan	174	198	372	<i>Total des communes et des villages</i>			
13. Risîl	49	48	92	Lice kazası yekûnu			
14. Risni	62	74	136	<i>Total du district</i>	13 093	13 484	26 577
15. Serdi	110	114	224	8. Silvan			
16. Sîpri	80	119	199	<i>Şehir — Ville</i>	1 530	1 588	3 118
17. Silli	176	201	377	Merkez Nahiyesi			
18. Talatın	101	116	217	<i>Commune centrale</i>			
19. Tavi	57	54	111				
20. Topalan	59	52	111				
Yekûn — Total	3 082	3 309	6 391	1. Alibengi	108	111	214
Hezan Nahiyesi				2. Atşo	106	134	240
<i>(Commune de)</i>				3. Azdın	156	195	351
1. Hazan	225	218	443	4. Balvadin	45	60	105
2. Balicmi	101	116	217	5. Badihaniheş	2	2	4
3. Beni	104	125	229	6. Bahus	113	114	227
4. Çelik	92	87	179	7. Bameydan	63	86	149
5. Çemar	151	158	309	8. Basimet	103	118	221
6. Çinazor	91	91	182	9. Başimeyt	65	57	122
7. Derkuşt	219	206	425	10. Basha	48	40	88
8. Firdevs	91	131	222	11. Bayık	78	71	149
9. Fis	155	134	289	12. Beleviran	45	54	99
10. Havri	110	112	222	13. Beyimant	142	132	274
11. Hüseynik	95	103	198	14. Bezvan	56	54	110
12. Kâras	381	380	761	15. Bosat	308	337	645
13. Kervas	101	129	230	16. Bülbül	141	159	300
14. Locak	126	122	248	17. Comat	95	85	180
15. Müşrif	68	61	129	18. Çiçihan	147	128	275
16. Menyos	78	67	145	19. Cirrik	67	64	131
17. Pirik	61	61	122	20. Derim	127	135	262
18. Sini	102	145	247	21. Feran	53	50	103
19. Sisi	197	217	414	22. Ferhat	181	190	371
20. Sahlat	158	194	352	23. Fişat	131	156	287
21. Tepe	87	79	166	24. Ceribbota	99	101	200
22. Tara	90	92	182	25. Girhinyat	18	22	40
23. Zencî	212	188	400	26. Gündütesor	109	110	219
Yekûn — Total	3 095	3 216	6 311	27. Gündük	188	155	343
				28. Haçcan	131	150	281

[1] Belediye teşkilâtı olan yerler [x] işaretile gösterilmişlerdir — Les localités ayant une organisation municipale sont indiquées par le signe [x]

1940 1940
Diyarbakır Vilâyeti — Province de Diyarbakır

3. Nahiyeleer ve köyler itibarile nüfus miktarı [1]

Population par communes et villages

Mevkiler — Localités	Erkek Hommes	Kadın Femmes	Yekûn - Total	Mevkiler — Localités	Erkek Hommes	Kadın Femmes	Yekûn - Total
29. Haçireş	49	59	108	68. Tarbizan	86	80	166
30. Haldo	118	110	228	69. Zinzin	58	71	129
31. Haster	74	66	140	Yekûn — Total	6 938	7 122	14 060
32. Helin	108	111	219	Basnik Nahiyesi			
33. Heramo	84	91	175	(Commune de)			
34. Herşen	190	181	371	1. Basnik	81	76	157
35. Hindis	24	25	49	2. Aşlo	57	79	136
36. Hiribegüllü	45	51	96	3. Bağcacık	22	12	34
37. Hogân	100	95	195	4. Çahuviran	59	55	114
38. Hüseyinhan	18	21	39	5. Didan	38	30	68
39. Kanisipi	37	37	74	6. Gölemiran	142	168	310
40. Kaosan	56	61	117	7. Haydarekân	47	44	91
41. Kemhük	92	102	194	8. Hishemirk	66	72	138
42. Kopa	151	142	293	9. Hüseyinan	70	63	133
43. Kilise	85	92	177	10. Kalibi	65	69	134
44. Korit	60	51	111	11. Kasımüstüfa	72	86	158
45. Kulfa	104	105	209	12. Kazuhan	81	75	156
46. Kurti	72	72	144	13. Kinyat	31	29	60
47. Küfurbeyit	205	189	394	14. Ömerhan	53	58	111
48. Küfri	33	31	64	15. Pireman	83	89	172
49. Küresan	50	45	95	16. Şeyhdavudan	35	51	86
50. Malabadi	80	70	150	17. Vezgan	72	58	130
51. Malaberma	78	63	141	Yekûn — Total	1 069	1 114	2 183
52. Mezerheba	10	7	17	Hazro Nahiyesi			
53. Mireliyan	60	67	127	(Commune de)			
54. Muhurunderik	217	210	427	1. Hazro	1 824	1 283	2 607
55. Pilahan	62	77	139	2. Ayıdarğömleri	198	182	375
56. Pirehalan	74	88	157	3. Bahşim	86	84	170
57. Lehti	39	42	81	4. Barbuş	67	59	126
58. Lalihan	154	159	313	5. Barkuş	254	259	513
59. Seydahni	522	511	1 033	6. Baznor	26	25	51
60. Salok	36	58	94	7. Bellihan	32	33	65
61. Susa	95	131	226	8. Bolış	38	100	138
62. Sefhet	164	155	319	9. Linoko	84	84	168
63. Tabik	123	136	259	10. Dadaş	523	502	1 025
64. Tavas	69	64	133	11. Gömaniaynibrük	122	126	248
65. Tilminli	95	106	201				
66. Veysikâmistüfa	151	126	277				
67. Veysikâmitliya	95	99	194				

[1] Belediye teşkilâtı olan yerler [∞] işaretille gösterilmişlerdir — Les localités ayant une organisation municipale sont indiquées par le signe [∞]

Diyarbakır Vilâyeti — Province de Diyarbakır

3. Nahiyele ve köyler itibarile nüfus miktarı [1]

Population, par communes et villages

Mevkiler — Localités	Erkek Hommes	Kadın Femmes	Yekûn — Total	Mevkiler — Localités	Erkek Hommes	Kadın Femmes	Yekûn — Total
12. Gözlü	60	62	122	22. Şikaftanireşit	31	44	75
13. Halhal	171	167	338	28. Sımsım	81	97	178
14. Hundur	144	141	285	24. Tereigömi	29	88	62
15. Kâhan	151	142	293	25. Zağbrin	186	213	399
16. Kandarhal	220	222	442	26. Zahlaşır	25	16	41
17. Küfercim	185	185	270	27. Zuğur	75	71	146
18. Mıhrani	108	92	200	Yekûn — Total	4 544	4 530	9 074
19. Munış	69	81	150	Nahiye ve köyler Yekûnu			
20. Şihan	108	98	201	<i>Total des communes et des villages</i>	12551	12 766	25 317
21. Şikaftanıcemalettin	107	124	231	Silvan kazası yekûnu			
				<i>Total du district</i>	14 081	14 354	28 435

[1] Belediye teşkilâtı olan yerler [☉] işaretile gösterilmişlerdir — Les localités ayant une organisation municipale sont indiquées par le signe [☉]

Edirne Vilâyeti — Province d'Edirne

İdari taksimat itibariyle nüfus miktarı
Population d'après les divisions administratives

1. Kazalar, şehir, nahiye ve köyler itibariyle nüfus miktarı, yüzey ölçü, nüfus kesafeti, cinsiyet nisbetleri
Population par districts, villes, communes et villages, étendue territoriale, densité de la population,
proportion par sexe

Kazalar Districts	Şehirde — Villes			Nahiye ve köylerde Communes et villages			Yekûn — Total			Yüzey ölçü Superficie	Nüfus kesafeti Densité
	Erkek Hommes	Kadın Femmes	Yekûn Total	Erkek Hommes	Kadın Femmes	Yekûn Total	Erkek Hommes	Kadın Femmes	Yekûn Total		
Merkez kazası District central	28 021	17 659	45 680	58 811	26 041	84 852	86 832	43 700	130 532	2 515	52
Nisbet — Proportion %	61.3	38.7	100.0	69.3	30.7	100.0	66.5	33.5	100.0	—	—
İpsala	997	1 191	2 188	8 464	7 843	16 307	9 461	9 034	18 495	1 000	18'
Nisbet — Proportion %	45.6	54.4	100.0	51.9	48.1	100.0	51.2	48.8	100.0	—	—
Keşan	4 008	3 917	7 925	13 745	13 431	27 176	17 753	17 348	35 101	2 040	17
Nisbet — Proportion %	50.6	49.4	100.0	50.6	49.4	100.0	50.6	49.4	100.0	—	—
Meriç	854	795	1 649	6 036	6 556	12 592	6 880	7 351	14 241	300	47
Nisbet — Proportion %	51.8	48.2	100.0	47.9	52.1	100.0	48.4	51.6	100.0	—	—
Uzunköprü	8 115	5 885	13 500	19 555	19 949	39 504	27 670	25 884	53 004	1 710	31
Nisbet — Proportion %	60.1	39.9	100.0	49.5	50.5	100.0	52.2	47.8	100.0	—	—
Yekûn — Total	41 995	28 947	70 942	106611	73 820	180 431	148606	102767	251 373	7 565	33
Nisbet — Proportion %	59.2	40.8	100.0	59.1	40.9	100.0	59.1	40.9	100.0	—	—

Edirne Vilâyeti — Province d'Edirne

2. Kaza ve nahiyeler itibarile nüfus miktarı ve köy adedi
Population par districts et communes, nombre de villages

Nahiyeler Communes	Erkek Hommes	Kadın Femmes	Yekûn — Total	Köy adedi Nombre de villages	Köy başına ortalama nüfus Population moyenne par village	Nahiyeler Communes	Erkek Hommes	Kadın Femmes	Yekûn — Total	Köy adedi Nombre de villages	Köy başına ortalama nüfus Population moyenne par village
1 Merkez Kazası — District central						Mecidiye					
1. (Edirne)						Yerlisu					
Şehir — Ville	28 021	17 659	45 680	—	—	Yekûn — Total	2 628	2 449	5 077	16	317
Merkez nahiyesi Commune centrale	14 390	6 932	21 322	24	888		2 927	2 557	5 484	11	499
Havsa	13 732	7 444	21 176	20	1 059						
Lalapaşa	10 124	5 591	15 715	29	542						
Sırsındığı	2 415	1 807	4 222	10	422						
Tatarlar	18 150	4 267	22 417	13	1 724						
Yekûn — Total	86 832	48 700	130532	96	884						
2. İpsala						4. Meriç					
Şehir — Ville	997	1 191	2 188	—	—	Şehir — Ville	854	795	1 649	—	—
Merkez nahiyesi Commune centrale	4 402	4 320	8 722	14	628	Merkez nahiyesi Commune centrale	6 036	6 556	12 592	24	525
İbriltepe	4 062	8 523	7 585	9	843	Yekûn — Total	6 890	7 851	14 241	24	525
Yekûn — Total	9 461	9 034	18 495	23	709						
3. Keşan						5. Uzunköprü					
Şehir — Ville	4 008	8 917	7 925	—	—	Şehir — Ville	8 115	5 385	13 500	—	—
Merkez nahiyesi Commune centrale	5 399	5 312	10 711	18	595	Merkez nahiyesi Commune centrale	4 510	3 958	8 468	13	651
Enez	2 791	8 113	5 904	18	328	Kırcasalılı	4 450	4 398	8 848	10	885
						Maksutlu	5 470	5 871	11 341	18	630
						Ömerbey	5 125	5 722	10 847	17	638
						Yekûn — Total	27 670	25 334	53 004	58	681
						İcmal — Récapitulation					
						Şehir ve kasabalar Villes et bourgades	41995	28947	70942	—	—
						Nahiye ve köyler Communes et villages	106611	73820	180431	264	683
						Umumi yekûn Total général	148606	102767	251373	264	683

Edirne Vilâyeti — Province d'Edirne

3. Nahiyeleer ve köyler itibarile nüfus miktarı [1]
Population par communes et villages

Mevkiler — Localités	Erkek Hommes	Kadın Femmes	Yekûn — Total	Mevkiler — Localités	Erkek Hommes	Kadın Femmes	Yekûn — Total
1. Edirne merkez kazası <i>District central d'Edirne</i>				6. Çukur	212	238	450
<i>Şehir — Ville</i>	28 021	17 659	45 680	7. Elçili	774	344	1 118
Merkez Nahiyesi <i>Commune centrale</i>				8. Habiller	242	256	498
1. Azatlı	385	406	791	9. Hasköy	2 609	638	3 247
2. Bosna	610	578	1 188	10. Kabağağaç	172	183	355
3. Büyük döllük	316	382	678	11. Köseömer	372	430	802
4. Dayakadın	247	250	497	12. Kulubalık	156	177	333
5. Dayran	380	372	752	13. Kuzucu	280	196	426
6. Demirhanlı	243	262	505	14. Musulça	238	274	512
7. Değirmenyeni	237	259	496	15. Naipyusuf	276	284	560
8. Hasanağa	2 516	98	2 614	16. Necatiye	301	332	633
9. Hatip	94	89	183	17. Osmanlı	1 519	564	2 083
10. Hadırağa	233	254	487	18. Söğütüdere	1 715	295	2 010
11. İğnesi	223	249	472	19. Taptık	281	291	572
12. İskender	328	320	648	20. Yolageldi	477	520	997
13. Karakasım	704	386	1 090	Yolamelesi — Ouvriers sur les routes	503	83	536
14. Karayusuf	1 909	125	2 034	Yekûn — Total	13 732	7 444	21 176
15. Kayapa	812	144	956	Lalapaşa Nahiyesi <i>(Commune de)</i>			
16. Kocucu	165	182	347	1. Lalapaşa	483	292	775
17. Küçükdöllük	118	126	244	2. Büyünlü	527	217	744
18. Menekşesofular	128	160	288	3. Çallidere	66	70	136
19. Muratçalı	475	185	660	4. Çatma	120	114	234
20. Musabeyli	1 298	254	1 552	5. Çömlek	125	133	258
21. Oğulpaşa	1 825	741	2 566	6. „ akpınar	325	444	769
22. Sazlıdere	180	187	367	7. Demir	482	387	869
23. Şerbettar (Şaraplar)	518	602	1 120	8. Don	127	130	257
24. Üyükütatar	446	341	787	9. Donbay	162	205	367
Yekûn — Total	14 390	6 932	21 322	10. Hacıdanışment	1 230	369	1 599
Havsa Nahiyesi <i>(Commune de)</i>				11. Hacılar	44	50	94
1. Havsa	2 527	1 198	3 725	12. Hamzabeyli	239	266	505
2. Abalar	497	492	989	13. Hanlyenice	514	194	708
3. Arpaç	219	235	454	14. Hüseyinpınar	47	71	118
4. Bahışlar	180	187	367	15. Kalkansöğüt	141	138	279
5. Bostanlı	232	277	509	16. Kavaklı	73	72	145
				17. Küçünlü	318	191	509
				18. Ortakçı	1 955	444	2 399
				19. Ömeroba	97	110	207
				20. Pıravadı	1 065	301	1 366
				21. Saksagan	75	86	161
				22. Sarıdanışment	171	204	375
				23. Suakacağı	86	96	182
				24. Süleymandanışment	815	151	966

[1] Belediye teşkilâtı olan yerler [∞] işaretile gösterilmişlerdir — Les localités ayant une organisation municipale sont indiquées par le signe [∞]

Edirne Vilâyeti — Province d'Edirne

3. Nahiyeler ve köyler itibarile nüfus miktarı [1]

Population par communes et villages

Mevkiler — Localités	Erkek Hommes	Kadın Femmes	Yekûn — Total	Mevkiler — Localités	Erkek Hommes	Kadın Femmes	Yekûn — Total
26. Taşlımüsellim	242	253	495	Nahiye ve köyler yekûnu Total des communes et des villages	58 811	26 041	84 852
26. Tuğlalık	89	121	210				
27. Uzunbayır	84	91	175				
28. Vaysal	851	811	662	Merkez kazası yekûnu Total du district	86 832	43 700	130 532
29. Yünüce	71	80	151				
Yekûn — Total	10 134	5 591	15 715	2. İpsala	997	1 191	2 188
Sırpindiği Nahiyesi (Commune de)				Şehir — Ville			
				Merkez nahiyesi Commune centrale			
1. Saraypınar (N.M.)	818	141	954	1. Ahr	49	41	90
2. Ahı	115	105	220	2. Esatçe	321	369	690
3. Avras	178	181	356	3. Hidir	133	107	240
4. Budakdoğanca	151	158	309	4. Karpuzlu	736	540	1 276
5. Büyükmisailçe	212	190	402	5. Kocahıdır	851	878	729
6. Kadın (Eski)	216	252	468	6. Korucu	206	200	406
7. Karabulut	157	168	325	7. Koyuntepe	147	147	294
8. Kemal	304	351	655	8. Koyunyeri	310	377	687
9. Uzgaç	184	136	270	9. Kumdere	237	283	470
10. Yenikadın	188	125	263	10. Paşaköy	748	615	1 363
Yekûn — Total	2 415	1 807	4 222	11. Sarıcaallı	432	499	931
Tatarlar Nahiyesi (Commune de)				12. Sarpdere	181	177	358
1. Tatarlar	488	486	954	13. Turpçular	398	485	883
2. Akardere	500	326	626	14. Yapıldak	153	152	305
3. Çeşme	1 918	155	2 073	Yekûn — Total	4 402	4 320	8 722
4. Domurcalı	756	192	948	İbriktepe Nahiyesi (Commune de)			
5. Geçkinli	1 461	391	1 852	1. İbriktepe	845	1 017	1 862
6. Gerdelli	538	609	1 147	2. Balabancık	294	138	432
7. Hacımurur	1 319	408	1 727	3. Hacı	593	633	1 226
8. Kerametlin	2 510	273	2 783	4. Haralı	434	329	763
9. Küküfler	143	143	286	5. Karaağaç	742	156	898
10. Süleoğlu	3 622	622	4 244	6. Kozköy	309	344	653
11. Süleçik	87	93	180	7. Pazardere	189	192	381
12. Taşlısekban (Taşlısınan)	2 825	204	3 029	8. Sultanköy	535	582	1 117
13. Yağolu	2 208	365	2 573	9. Tefikiye	121	132	253
Yekûn — Total	18 150	4 267	22 417	Yekûn — Total	4 062	3 523	7 585

[1] Belediye teşkilâtı olan yerler [●] işaretile gösterilmiştir — Les localités ayant une organisation municipale sont indiquées par le signe [●]

Edirne Vilâyeti — Province d'Edirne

3. Nahiye ve köyler itibarile nüfus miktarı [1]

Population par communes et villages

Mevkiler — Localités	Erkek Hommes	Kadın Femmes	Yekûn — Total	Mevkiler — Localités	Erkek Hommes	Kadın Femmes	Yekûn — Total
Nahiye ve Köyler yekûnu — Total des communes et des villages	8 464	7 843	16 307	8. Galata	73	73	146
İpsala kazası yekûnu Total du district	9 461	9 034	18 495	9. Gülçavuş	59	88	147
3. Keşan				10. Has	184	244	428
Şehir — Ville ∞	4 008	3 917	7 925	11. Karaincirli	267	285	532
Merkez Nahiyesi Commune centrale				12. Kocaalı	174	193	367
1. Akçeşme	70	81	151	13. Küçükevren	83	102	185
2. Altıntaş	360	382	742	14. Sultaniça	219	210	429
3. Beyendik	604	675	1 279	15. Şehitler	141	157	298
4. Boztepe	206	220	426	16. Vakıf	126	141	267
5. Gündüzler	85	72	157	17. Yazır	127	181	258
6. İzzetiye	299	324	623	18. Yenice	240	298	538
7. Karacaalı	208	230	438	Yekûn — Total	2 791	3 113	5 904
8. Karasatı	92	102	194	Meclidiye Nahiyesi (Commune de)			
9. Kılıç	274	295	569	1. Meclidiye	825	428	1 253
10. Küçükdoğanca	254	307	561	2. Akhoca	76	100	176
11. Lalacık	136	137	273	3. Barağı	71	87	158
12. Maltepe	232	238	470	4. Bey	117	143	260
13. Mozal	173	187	360	5. Çeltik	209	258	467
14. Paşayığıt	543	515	1 058	6. Danişment	41	50	91
15. Siğilli	231	282	513	7. Dışbudak	90	96	186
16. Türkmen	306	369	675	8. Erikli	118	116	234
17. Yeniceçiflik	112	98	210	9. Karahisar	144	143	287
18. Yenimuhacir	678	798	1 476	10. Karatepe	71	75	146
Yol ameleli — Ouvriers sur les routes	536	—	536	11. Kızkapan	123	150	273
Yekûn — Total	5 399	5 312	10 711	12. Koruklu	78	84	162
Enez Nahiyesi (Commune de)				13. Orhaniye	180	191	371
1. Enez	258	241	499	14. Suluca	196	220	416
2. Abdurrahim	146	113	259	15. Şabanmera	152	156	308
3. Arnavut	64	89	153	16. Yayla	137	152	289
4. Büyükkevren	305	354	659	Yekûn — Total	2 628	2 449	5 077
5. Çandır	18	16	34	Yerlisu Nahiyesi (Commune de)			
6. Çavuş	211	283	494	1. Yerlisu	47	44	91
7. Çeribaşı	96	115	211	2. Bahçe	217	227	444
				3. Büyükdoğanca	157	182	339
				4. Çamlica	517	588	1 105
				5. Kadı	168	185	353
				6. Karlı	403	466	869
				7. Mahmut	282	280	562
				8. Mercan	108	109	217
				9. Pınar	121	134	255

[1] Belediye teşkilâtı olan yerler (∞) işaretille gösterilmişlerdir.—Les localités ayant une organisation municipale le sont indiquées par le signe [∞].

Edirne Vilâyeti — Province d'Edirne

3. Nahiye ve köyler itibarile nüfus miktarı [1]

Population par communes et villages

Mevkiler — Localités	Erkek Hommes	Kadın Femmes	Yekûn — Total	Mevkiler — Localités	Erkek Hommes	Kadın Femmes	Yekûn — Total
10. Seydi	181	171	302	Meriç kazası Yekûnu	6 890	7 351	14 241
11. Şükrü	117	170	287	Total du district			
Yol ameleli — Ouvriers sur les routes	659	1	660	5. Uzunköprü			
Yekûn — Total	2 927	2 557	5 484	Şehir — Ville ☉	8 115	5 385	13 500
Nahiye ve köyler Yekûnu				Merkez Nahiyesi			
Total des communes et des villages	13 745	13 431	27 176	Commune centrale			
Keşan kazası yekûnu	17 753	17 348	35 101	1. Çalı	375	224	599
Total du district				2. Çiftlik	159	147	306
4. Meriç				3. Değirmenci	250	286	536
Şehir — Ville ☉	854	795	1 649	4. Eski	702	339	1 041
Merkez Nahiyesi				5. Gemici	329	194	523
Commune centrale				6. Hamitli	305	346	651
1. Adasarhame	234	292	526	7. Karayayla	189	153	292
2. Büyükalıtağaç	225	245	470	8. Kavaçık	430	472	902
3. Alibey	317	346	663	9. Kırkkavak	354	407	761
4. Dırağışan	135	157	292	10. Kurdu	230	258	488
5. Ede	237	272	509	11. Kiremitçisalih	538	398	936
6. Hasırcıarnavut	341	406	747	12. Malkoç	343	342	685
7. Kadıdandırma	130	145	275	13. Salaçlı	356	392	748
8. Karahamza	137	133	270	Yekûn — Total	4 510	3 958	8 468
9. Karayusuflu	249	266	515	Kırçasalih Nahiyesi			
10. Kavaklı	460	210	670	(Commune de)			
11. Küçükaltıtağaç	128	138	266	1. Kırçasalih	1 363	1 356	2 719
12. Küpdere	88	112	200	2. Aslıhan	532	567	1 099
13. Kükplü	735	863	1 598	3. Çakmak	297	360	657
14. Lulu	334	383	717	4. Kurttepe	148	119	267
15. Nasuhbey	263	302	565	5. Meşeli	92	105	197
16. Olacak	160	176	336	6. Saçlımüsellim	141	169	310
17. Paşayenice	81	96	177	7. Saçlımalkoç	245	297	542
18. Rahmanca	211	232	443	8. Sığircılı	418	236	654
19. Saatağacı	134	162	296	9. Tahalı	229	233	462
20. Serem	244	276	520	10. Yeniköy	899	922	1 821
21. Subaşı	554	653	1 207	Yolamelesi — Ouvriers sur les routes	86	34	120
22. Umrurca	230	281	511	Yekûn — Total	4 450	4 398	8 848
23. Yakupbey	243	252	495				
24. Yenicegörünce	166	158	324				
Yekûn — Total	6 036	6 556	12 592				

[1] Belediye teşkilâtı olan yerler [☉] işaretile gösterilmişlerdir — Les localités ayant une organisation municipale sont indiquées par le signe [☉]

Edirne Vilâyeti — Province d'Edirne

3. Nahiyele ve köyler itibarile nüfus miktarı [1]

Population par communes et villages

Mevkiler — Localités	Erkek Hommes	Kadın Femmes	Yekûn - Total	Mevkiler — Localités	Erkek Hommes	Kadın Femmes	Yekûn - Total
Maksutlu Nahiyesi (Commune de)				2. Akarca	264	309	573
1. Maksutlu	314	357	671	3. Bayramlı (Tırnava)	652	723	1 375
2. Alıç	255	280	535	4. Beykonağı	223	218	441
8. Balaban	464	535	999	5. Bildır	189	212	401
4. „ kuru	231	257	488	6. Çangara	103	99	202
5. Çavuşlu	288	296	584	7. Çöp	759	866	1 625
6. Çobanpınarı	79	87	166	8. Danişment	133	161	294
7. Dereiköbir	351	386	737	9. Elmalı	296	307	603
8. Gazihalil	154	150	304	10. Gazimehmet	153	184	337
9. Hamidiye	189	190	379	11. Karabürcek	279	299	578
10. Harmanlı	405	433	838	12. Kestanbolu	384	431	815
11. Hasanpınar	206	245	451	13. Mandıra	396	479	875
12. Kadıgebran	217	231	448	14. Muhacır Kadı	323	314	637
13. Karapınar	234	224	458	15. Sipahi	224	223	447
14. Kavakayazma	108	140	248	16. Sultanşah	175	237	412
15. Kır	243	277	520	17. Turnaci	344	382	726
16. Kurtbey	1 140	1 145	2 285	Yekûn — Total	5 125	5 722	10 847
17. Süleymaniye (çingenemezari)	324	386	710	Nahiye ve köyler yekûnu			
18. Türkobası	268	252	520	<i>Total des communes et des villages</i>	19 555	19 949	39 504
Yekûn — Total	5 470	5 871	11 341	Uzunköprü kazası yekûnu			
Ömerbey Nahiyesi (Commune de)				<i>Total du district</i>	27 670	25 334	53 004
1. Ömerbey	228	278	506				

[1] Belediye teşkilatı olan yerler [•] işaretile gösterilmiştir—Les localités ayant une organisation municipale sont indiquées par le signe [•]

Elâzığ Vilâyeti — Province d'Elâzığ

İdarî taksimat itibarile nüfus miktarı Population d'après les divisions administratives

1. Kazalar, şehir, nahiye ve köyler itibarile nüfus miktarı, yüzey ölçü, nüfus kesafeti, cinsiyet nisbetleri
Population par districts, villes, communes et villages, étendue territoriale, densité de la population, proportion par sexe

Kazalar Districts	Şehirde — Villes			Nahiye ve köylerde Communes et villages			Yekûn — Total			Yüzey ölçü K ² Superficie	Nüfus kesafeti Densité
	Erkek Hommes	Kadın Femmes	Yekûn Total	Erkek Hommes	Kadın Femmes	Yekûn Total	Erkek Hommes	Kadın Femmes	Yekûn Total		
Merkez Kazası <i>District central</i>	14 811	10 654	25 465	24 221	24 772	48 993	39 032	35 426	74 458	2 939	25
Nisbet — <i>Proportion %</i>	58.2	41.8	100.0	49.4	50.6	100.0	52.4	47.6	100.0	—	—
Baskil	487	496	983	6 926	7 043	13 969	7 413	7 539	14 952	1 525	10
Nisbet — <i>Proportion %</i>	49.5	50.5	100.0	49.6	50.4	100.0	49.6	50.4	100.0	—	—
Karakoçan	168	156	324	8 017	8 138	16 155	8 185	8 294	16 479	660	25
Nisbet — <i>Proportion %</i>	51.9	48.1	100.0	49.6	50.4	100.0	49.7	50.3	100.0	—	—
Keban	308	292	600	6 128	7 172	13 300	6 436	7 464	13 900	664	21
Nisbet — <i>Proportion %</i>	51.3	48.7	100.0	46.1	53.9	100.0	46.3	53.7	100.0	—	—
Maden	8 081	1 660	4 691	8 020	8 148	16 168	11 051	9 808	20 859	1 040	20
Nisbet — <i>Proportion %</i>	64.6	35.4	100.0	49.6	50.4	100.0	53.0	47.0	100.0	—	—
Palu	1 998	2 008	4 006	16 484	16 869	33 353	18 482	18 677	37 359	2 250	17
Nisbet — <i>Proportion %</i>	49.9	50.1	100.0	49.4	50.6	100.0	49.5	50.5	100.0	—	—
Sivrice	140	102	242	5 841	6 276	12 117	5 981	6 378	12 359	430	29
Nisbet — <i>Proportion %</i>	57.9	42.1	100.0	48.2	51.8	100.0	48.4	51.6	100.0	—	—
Yekûn — Total	20 943	15 368	36 311	75 637	78 418	154 055	96 580	93 786	190 366	9 508	20
Nisbet — <i>Proportion %</i>	57.7	42.3	100.0	49.1	50.9	100.0	50.7	49.3	100.0	—	—

Elâzığ Vilâyeti — Province d'Elâzığ

2. Kaza ve nahiyeler itibariyle nüfus miktarı ve köy adedi
Population par districts et communes, nombre de villages

Nahiyeler Communes	Erkek Hommes	Kadın Femmes	Yekûn — Total	Köy adedi Nombre de villages	Köy başına ortalama nüfus Population moyenne Par village	Nahiyeler Communes	Erkek Hommes	Kadın Femmes	Yekûn — Total	Köy adedi Nombre de villages	Köy başına ortalama nüfus Population moyenne per village
-----------------------	-----------------	-----------------	---------------	---------------------------------	---	-----------------------	-----------------	-----------------	---------------	---------------------------------	---

1. Elâzığ Merkez Kazası — District central
d'Elâzığ

Şehir—Ville	14 811	10 654	25 465	—	—
Merkez Nahiyesi Commune centrale	6 984	6 997	13 981	33	422
Balıbey	1 686	1 997	3 683	11	335
Hankendi	3 888	3 920	7 808	32	242
Harpur	4 508	4 671	9 179	28	328
İçme	3 379	3 352	6 731	17	396
Mollakendi	3 106	3 096	6 202	19	326
Sarım	770	789	1 559	9	168
Yekûn—Total	39 032	35 426	74 458	149	329

2. Baskil

Şehir—Ville	487	496	983	—	—
Merkez Nahiyesi Commune centrale	2 844	2 887	5 731	29	198
İzoli	2 529	2 524	5 053	23	220
Muşar	1 553	1 632	3 185	12	265
Yekûn — Total	7 413	7 539	14 952	64	218

3. Karakoçan

Şehir—Ville	168	156	324	—	—
Merkez Nahiyesi Commune centrale	2 356	2 556	4 912	31	158
Aşağılahan	1 425	1 444	2 869	22	130
Çan	4 236	4 188	8 424	28	299
Yekûn—Total	8 185	8 294	16 479	81	199

4. Keban

Şehir — Ville	308	292	600	—	—
Merkez Nahiyesi Commune centrale	3 048	3 276	6 324	30	211
Agan	3 080	3 896	6 976	20	349
Yekûn — Total	6 436	7 464	13 900	50	266

5. Maden

Şehir—Ville	3 081	1 660	4 741	—	—
Merkez Nahiyesi Commune centrale	4 219	4 101	8 320	25	333
Hazar	3 801	4 047	7 848	29	271
Yekûn—Total	11 051	9 808	20 859	54	299

6. Palu

Şehir—Ville	1 998	2 008	4 006	—	—
Merkez Nahiyesi Commune centrale	6 880	6 985	13 865	56	248
Gökdere	4 030	4 186	8 216	28	293
Karabegan	2 856	2 898	5 754	25	230
Karaçor	2 718	2 800	5 518	36	153
Yekûn—Total	18 482	18 877	37 359	145	230

7. Sivrice

Şehir—Ville	140	102	242	—	—
Merkez Nahiyesi Commune centrale	2 768	2 940	5 708	17	336
İringil	3 073	3 336	6 409	30	214
Yekûn—Total	5 981	6 378	12 359	47	258

İcmal — Récapitulation

Şehir ve kasabalar Villes et bourgades	20 948	15 368	36 316	—	—
Nahiye ve köyler Communes et villages	75 637	78 418	154 055	590	261
Umumi yekûn Total général	96 585	93 786	190 371	590	261

Elâzığ Vilâyeti — Province d'Elâzığ

3. Nahiyele ve köyle itibarile nüfus miktarı [1]

Population par communes et villages

Mevkiler — Localités	Erkek Hommes	Kadın Femmes	Yekûn — Total	Mevkiler — Localités	Erkek Hommes	Kadın Femmes	Yekûn — Total
Elâzığ Merkez Kazası <i>district central d'Elâzığ</i>				32. Yalnız	78	80	158
				33. Zağfıran	114	118	232
				Yol ameleşi — <i>Ouvriers</i> <i>sur les routes</i>	97	—	97
Şehir — <i>Ville</i> ∞	14 811	10 654	25 465	Yekûn — Total	6 934	6 997	13 931
Merkez nahiyesi <i>Commune centrale</i>				Balıbey nahiyesi <i>(Commune de)</i>			
1. Ancuz	71	84	155	1. Balıbey	120	107	227
2. Balan	79	61	140	2. Aşvan	217	219	436
3. Ballica	87	102	189	3. Çöteli	98	83	176
4. Bizmişen	217	218	435	4. Dambüyük	116	117	233
5. Çorçuk	94	112	206	5. Dişidi	220	301	521
6. Çulçapur	127	108	235	6. Fatmalı	31	39	70
7. Dadeş	82	117	199	7. Hal	279	423	702
8. Etminik	231	227	458	8. Hanıbrahimşah	46	59	105
9. Germilli	260	301	561	9. Koruk	277	326	603
10. Hırhık	130	124	254	10. Pirinçi	145	136	281
11. Hinsor	97	75	172	11. Üngüzek	142	187	329
12. Hoğu	549	565	1 114	Yekûn — Total	1 686	1 997	3 683
13. Hohsüfla	249	236	485	Hankendi nahiyesi <i>(Commune de)</i>			
14. Holpenkülya	122	148	270	1. Hanköy (N. M.)	418	469	887
15. „ Süfla	196	254	450	2. Ağcakale	132	142	274
16. Hüseyinik	369	421	790	3. Arındık	105	140	245
17. Kesrik	635	633	1 268	4. Bavinuşağı	82	82	164
18. Kinederiç	372	375	747	5. Berikaralı	128	126	254
19. Kumbarık	53	39	92	6. Berişahaplı	63	66	129
20. Kuyulu	236	229	465	7. Beritalan	115	116	231
21. Malatacıkşaptal	104	96	200	8. Beşik	53	45	98
22. „ Sefer	60	55	115	9. Çaltımezraası	76	60	136
23. Miyeđinhas	218	214	432	10. Ekrüz	213	194	407
24. Mornik	119	132	251	11. Göl	157	164	321
25. Nekererek	131	133	264	12. Görgüşan	110	123	233
26. Perçenç	620	677	1 297	13. Güđayık	165	134	299
27. Sarıyakup	142	126	268	14. Harođlu	67	70	137
28. Sürsürü	455	477	932	15. Kelmahmut	100	120	220
29. Tadım	248	260	508	16. Keluşağı	87	80	167
30. Tepe Mezreaşı	48	42	90				
31. Vertetil	244	163	412				

[1] Belediye teşkilâtı olan yerler [∞] işaretiyle gösterilmişlerdir — *Les localités ayant une organisation municipale sont indiquées par le signe [∞]*

Elâzığ Vilâyeti — Province d'Elâzığ

3. Nahiyele ve köyler itibarile nüfus miktarı [1]

Population par communes et villages

Mevkiler — Localités	Erkek Hommes	Kadın Femmes	Yekûn — Total	Mevkiler — Localités	Erkek Hommes	Kadın Femmes	Yekûn — Total
17. Koparuşağı	61	62	123	21. Nuralı	165	180	345
18. Melikân	62	68	130	22. Obuz	51	44	95
19. Mesti	55	68	123	23. Pekinik	164	182	346
20. Pavnik	186	128	259	24. Pelte	90	95	185
21. Pirik	43	40	83	25. Poyraz	92	66	158
22. Pulutlu	57	72	129	26. Şuşnez	142	144	286
23. Safolar	118	120	236	27. Zarik	112	112	224
24. Sanuk	88	89	177	28. Zalını	85	94	179
25. Sarık	274	261	535	Yekûn — Total	4 508	4 671	9 179
26. Seli	169	169	338	İçme Nahiyesi			
27. Sinan	48	34	82	(Commune de)			
28. Sün	300	316	616	1. İçme	468	487	955
29. Şabanlı	89	96	185	2. Ahur	100	84	184
30. Şanık	100	108	203	3. Alişam	335	354	689
31. Tilek	65	71	136	4. Gaferi	60	58	118
32. Talanuşağı	104	97	201	5. Genefik	320	336	656
Yekûn — Total	3 838	3 920	7 758	6. Habusu	280	274	554
Harpur Nahiyesi				7. Havık	78	71	149
(Commune de)				8. İyiki süfla	96	88	184
1. Harpur	318	1 380	2 698	9. Kıraç	112	84	196
2. Adedi	91	102	193	10. Konakalmaz	112	99	211
3. Akmezraa	47	52	99	11. Koçkale	174	177	351
4. Alpavut	94	84	178	12. Munzuroğlu	194	184	378
5. Cip	101	98	199	13. Sarıkamış	187	166	353
6. Erztürük	106	101	207	14. Seyhhacı	280	297	577
7. Güneyçayırı	136	145	281	15. Şahsüvar	241	263	504
8. Hacıselli	121	143	264	16. Vartinik	88	69	157
9. Hamedi	55	41	96	17. Zerteriç	254	261	515
10. Hersnek	156	148	304	Yekûn — Total	3 379	3 352	6 731
11. Hoş	253	309	562	Mollakendi Nahiyesi			
12. Hulvnek	234	225	459	(Commune de)			
13. Karataş	54	49	103	1. Mollakendi	219	217	436
14. Kâringet	34	36	70	2. Akmezraa	120	126	246
15. Kekan	33	34	67	3. Aşağığınası	93	98	191
16. Kozluk	63	76	139				
17. Kurddere	111	100	211				
18. Kürdemlik şimal	99	86	185				
19. Mığı	244	251	495				
20. Mürrüdü	257	294	551				

[1] Belediye teşkilatı olan yerler [∞] işaretile gösterilmişlerdir— Les localités ayant une organisation municipale sont indiquées par le signe [∞]

Elâzığ Vilâyeti — Province d'Elâzığ

3. Nahiyele ve köyler itibariyle nüfus miktarı [1]

Population par communes et villages

Mevkiler — Localités	Erkek Hommes	Kadın Femmes	Yekûn — Total	Mevkiler — Localités	Erkek Hommes	Kadın Femmes	Yekûn — Total	
4. Haceri	140	142	282	Merkez Nahiyesi <i>Commune centrale</i>				
5. Hozektek	159	142	301					
6. Karasaz	76	73	149		1. Atikân	155	176	331
7. Kehli	129	130	259		2. Berişal	36	33	69
8. Könk	317	316	633		3. Billkân	74	101	175
9. Kövenk	161	181	342		4. Düdikân	106	110	216
10. Kürtdemlikhas	196	193	389		5. Erkâvun	42	40	82
11. Lereboğazı	141	127	268		6. Girdikân	69	80	149
12. Mürü	218	203	421		7. Güllükân	61	46	107
13. Sarpulu	206	190	396		8. Hacıuşağı	59	60	119
14. Şepngen	132	111	243		9. Karoğlu	117	117	234
15. Şemsı	124	131	255		10. Karakaş	180	146	326
16. Şintil	239	251	490		11. Kızıluşağı	116	128	244
17. Tilenzit	182	187	369		12. Kurbemil hacımusa	129	128	257
18. Yenice	73	70	143		13. Kuluşağı	156	173	329
19. Yukarıağınası	181	208	389		14. meşeşaban	38	36	74
Yekûn — Total	3 106	3 096	6 202		15. Meydancık	21	24	45
Sarını Nahiyesi <i>(Commune de)</i>					16. Milliuşağı	170	151	321
1. Sarını	132	117	249		17. Mollasorik	86	98	184
2. Alaca	76	77	153	18. Öteşehaplı	100	97	197	
3. Avculu	46	36	82	19. Pincirik	174	172	346	
4. Çömlek	47	49	96	20. Restülkâhya	154	132	286	
5. Har	131	129	260	21. Rişvan'uşağı	82	76	158	
6. Hozik	127	115	242	22. Simikanızeyve	34	36	70	
7. Koran	24	30	54	23. „ Herdi	90	94	184	
8. Körpe	111	121	232	24. Sultanuşağı	96	87	183	
9. Zarato	76	65	141	25. Şefkat	183	209	392	
Yekûn — Total	770	739	1 509	26. Şeyhan	124	145	269	
Nahiye ve köyler yekûnu <i>Total des communes et des villages</i>	24 221	24 772	48 993	27. Şituşağı	51	50	101	
Merkez kazası yekûnu <i>Total du district central</i>	39 032	35 426	74 458	28. Tavşanuşağı	55	57	112	
2. Baskil				29. Yukarıham	86	85	171	
Şehir — Ville	487	496	983	Yekûn — Total	2 844	2 887	5 731	
				İzoll Nahiyesi <i>(Commune de)</i>				
				1. Bekir huseyinler (N. M.)	65	64	129	
				2. Canbut	55	48	103	

[1] Belediye teşkilâtı olan yerler [∞] işaretile gösterilmişlerdir — Les localités ayant une organisation municipale sont indiquées par le signe [∞]

Elâzığ Vilâyeti — Province d'Elâzığ

3. Nahiyeler ve köyler itibariyle nüfus miktarı [1]

Population par communes et villages

Mevkiler — Localités	Erkek Hommes	Kadın Femmes	Yekûn — Total	Mevkiler — Localités	Erkek Hommes	Kadın Femmes	Yekûn — Total
3. Çay Karaali	101	104	205	Nahiye ve köyler yekûnu <i>Total des communes et des villages</i>			
4. Eskiköy	129	129	258		6 926	7 048	13 969
5. Gemici	135	133	268	Baskil kazası yekûnu <i>Total du district</i>	7 413	7 589	14 952
6. Habibuşağı	116	109	225	3. Karakoçan			
7. Hacı hüseyinler	95	106	201	Şehir — Ville	168	156	324
8. Hacımehmetli	142	115	257	Merkez Nahiyesi <i>Commune centrale</i>			
9. Harabakayış	141	168	309	1. Ağa Mezreası	53	54	107
10. Hasikli	88	71	159	2. Ahşış	63	52	115
11. Hasabur	88	105	193	3. Aşağı Alikân	24	30	54
12. İmik uşağı	35	35	70	4. Badıran	86	97	183
13. Kadıköy	358	378	736	5. Bağcacık	107	104	211
14. Kocik uşağı	104	100	204	6. Beydeve	62	44	106
15. Ötetalan	84	67	151	7. Cabur	142	157	299
16. Pınarlı	108	102	210	8. Çatakas	82	74	156
17. Selvi bozolar	134	142	276	9. Delikan	44	45	89
18. Serşük	73	71	144	10. Dilimli	40	36	76
19. Sosikân	67	39	106	11. Girbu	51	50	101
20. Şaval uşağı	184	217	401	12. Hamzalı	48	52	100
21. Şeyhali	67	71	138	13. Himan	39	46	85
22. Topalken	84	91	175	14. Kalecik	67	95	162
23. Verdiham	76	59	135	15. Kalemezin	67	59	126
Yekûn — Total	2 529	2 524	5 053	16. Karakoçan	53	53	106
Muşar Nahiyesi <i>(Commune de)</i>				17. Karapınar	47	54	101
1. Aşağı Kuluşağı (N.M.)	146	157	303	18. Karasakal	67	69	136
2. Akuşağı	145	150	295	19. Kavman	94	89	183
3. Ataf	107	124	231	20. Kızılca	41	52	93
4. Altun uşağı	101	89	190	21. Kızılpinar	101	107	208
5. Arap uşağı	80	83	163	22. Kolan	132	150	282
6. Berete büyük	251	272	523	23. Kolundere	55	66	121
7. Bilaluşağı	188	194	382	24. Komik	88	100	188
8. Diricani Emirhan	76	96	172	25. Kötemis	72	86	158
9. Hüyük	91	86	177	26. Musyan	34	20	54
10. Kale	48	59	107	27. Sarucan	275	375	650
11. Şeyhhasan	130	126	256	28. Sevtiyan	16	14	30
12. Zikân	190	196	386	29. Tirkıyan	71	86	157
				30. Yığı	122	136	258
				31. Yukarı Alikân	51	52	103
				Göçebe — Nomades	62	52	114
Yekûn — Total	1 553	1 632	3 185	Yekûn — Total	2 356	2 556	4 912

[1] Belediye teşkilâtı olan yerler [∞] işaretiyle gösterilmişlerdir—Les localités ayant une organisation municipale sont indiquées par le signe [∞]

Elâzığ Vilâyeti — Province d'Elâzığ

3. Nahiyele ve köyler itibarile nüfus miktarı [1]

Population par communes et villages

Mevkiler — Localités	Erkek Hommes	Kadın Femmes	Yekûn - Total	Mevkiler — Localités	Erkek Hommes	Kadın Femmes	Yekûn - Total
Aşağı Lahan Nahiyesi (Commune de)				11. Hallan	121	138	259
1. Aşağılahan	105	101	206	12. Hurs	99	92	191
2. „ Gürükân	47	54	101	13. Karaçan	64	65	129
3. Bulanık Gözerek	43	38	81	14. Karşını	230	222	452
4. Çanakçı	52	56	108	15. Kejikân	245	216	461
5. Deveci	43	58	101	16. Keklik	147	137	284
6. Gülüce	112	98	210	17. Kerboz	123	140	263
7. Hamikân	74	74	148	18. Killoyan	155	141	296
8. İsabey	118	124	242	19. Köçet	144	141	285
9. Kanberşeh	81	29	60	20. Mizikân	224	210	434
10. Kırgılköyü	21	29	50	21. Muğbet	75	53	128
11. Kör Yusuf	53	48	101	22. Müsrün	151	146	297
12. Kuşcu	45	50	95	23. Norput	6	74	143
13. Mahmutlu	91	91	182	24. Okçıyan	431	405	836
14. Maksutali	102	133	235	25. Paş	144	162	306
15. Mir Ahmet Zülfikâr	36	54	90	26. Sarpuçe	88	86	174
16. Sağın	75	75	150	27. Şamoni	97	103	200
17. Savcak	9	9	18	28. Zelhıdır	259	245	504
18. Sefhan	20	11	31	Yekûn — Total	4 236	4 138	8 374
19. Yalancı	124	117	241	Nahiye ve köyler yekûnu			
20. Yukarı Gürükân	78	70	148	<i>Total des communes et des villages</i>	8 017	8 133	16 155
21. Yukarı Lahan	28	25	53	Karakoçan kazası yekûnu			
22. Yüzev	118	100	218	<i>Total du district</i>	8 185	8 294	16 479
Yekûn — Total	1 425	1 444	2 869	4. Keban			
Çan Nahiyesi (Commune de)				Şehir — Ville ∞	308	292	600
1. Çan	123	118	241	Merkez Nahiyesi <i>Commune centrale</i>			
2. Akpınar	62	69	131	1. Aşağıcakkak	55	60	115
3. Arpaderesi	104	118	222	2. Aşağı mişelli	69	66	135
4. Avırtinik	266	222	488	3. Bağcalı	68	93	161
5. Beruç	159	153	312	4. Bayındır	127	168	295
6. Çakân	176	179	355	5. Birvan	157	173	330
7. Çelebi	158	124	282	6. Çalık	29	30	59
8. Çitak	70	87	157	7. Çandıkân	77	65	142
9. Demirtaş	111	140	251	8. Denizli	140	164	304
10. Gâmhut	141	152	293	9. Gedikecakkak	39	48	87
				10. Gelir uşağı	88	104	192
				11. Hacısor	31	39	70

[1] Belediye teşkilâtı olan yerler [∞] işaretile gösterilmişlerdir — Les localités ayant une organisation municipale sont indiquées par le signe [∞]

Elâzığ Vilâyeti — Province d'Elâzığ

3. Nahiyeleer ve köyler itibarile nüfus miktarı [1]

Population par communes et villages

Mevkiler — Localités	Erkek Hommes	Kadın Femmes	Yekûn — Total	Mevkiler — Localités	Erkek Hommes	Kadın Femmes	Yekûn — Total
12. Hamizikân	121	126	247	20. Zabalbar	113	124	237
13. Hidi	121	176	297	Yekûn — Total	3 080	3 896	6 976
14. Hozik	207	236	443	Nahiye ve Köyler yekûnu			
15. Kerkâh	51.	64	115	<i>Total des communes et des villages</i>	6 128	7 172	13 300
16. Koyunuşağı	42	39	81	Keban Kezası yekûnu			
17. Kudikân	113	50	163	<i>Total du district</i>	6 436	7 464	13 900
18. Kurukış	65	58	123	5. Maden			
19. Kuşcu	52	47	99	Şehir — Ville	3 031	1 660	4 691
20. Melilan	230	243	473	Merkez Nahiyesi			
21. Nimri	157	230	387	<i>Commune centrale</i>			
22. Niskuşağı	36	34	70	1. Aşağısındığık	94	99	193
23. Tapkikar	91	72	163	2. Buhruibuşaran	86	77	163
24. Temte	178	171	349	3. " ülya	79	72	151
25. Üçağaç	128	127	255	4. Çayırköyü	128	129	257
26. Yukarımişelli	137	155	292	5. Davudan	181	178	359
27. Zeryan	72	69	141	6. Dungân	136	126	262
28. Zirkibaz	155	155	310	7. Genepi	158	159	317
29. Zirküçük	54	57	121	8. Güleman	143	156	299
30. Zırkıseyhemir	158	147	305	9. Hanevleri	104	96	200
Yekûn — Total	3 048	3 276	6 324	10. Havri	151	155	306
Ağın Nahiyesi				11. Helindin	154	139	293
<i>(Commune de)</i>				12. Killan	112	117	229
1. Ağın	447	651	1 098	13. Kehruz	191	208	399
2. Ağdamut	110	132	242	14. Kermeköm	197	209	406
3. Andırı	245	341	586	15. Kezin	445	428	873
4. Aşağıyabanlı	100	103	203	16. Kılıgıran	92	100	192
5. Dingidar	155	195	350	17. Kılıkân	209	194	403
6. Ekrek	78	97	175	18. Kızıltepe	90	88	178
7. Gemuhi	149	169	318	19. Kündikân	173	179	352
8. Girani	102	130	232	20. Pirnos	352	319	671
9. Hastek	87	119	206	21. Putiyan	113	101	214
10. Hozakbur	219	331	550	22. Şadiyan	148	191	339
11. Hörenek	162	174	336	23. Şeyhkatil	164	141	305
12. Küzne	124	169	293	24. Tepçik	177	169	346
13. Minayık	105	110	215	25. Yukarısındığık	146	140	286
14. Modanlı	125	130	255	Maden amelesi	196	131	327
15. Pagnik	119	133	252	Yekûn — Total	4 219	4 101	8 320
16. Pasıklı	85	109	194	Hazar Nahiyesi			
17. Pul	147	208	355	<i>(Commune de)</i>			
18. Saracık	238	263	501	1. Kavak(N.M.)	264	271	535
19. Vahşen	170	208	378	2. Alaettin	110	127	237

[1] Belediye teşkilâtı olan yerler [∞] işaretiyle gösterilmişlerdir — Les localités ayant une organisation municipale sont indiquées par le signe [∞]

Elâzığ Vilâyeti — Province d'Elâzığ

3. Nahiye ve köyler itibarile nüfus miktarı [1]

Population par communes et villages

Mevkiler — Localités	Erkek Hommes	Kadın Femmes	Yekûn — Total	Mevkiler — Localités	Erkek Hommes	Kadın Femmes	Yekûn — Total
3. Arkasöpken	180	184	364	5. Arğat	55	48	103
4. Bervi kömlü	195	188	383	6. Artihan	101	103	204
5. Bısrıtı	120	121	241	7. Bedevi	49	53	102
6. Bosma	163	177	340	8. Bilalköy	60	60	120
7. Büyükbervi'	116	115	231	9. Buban	124	138	262
8. Çanakcılıya	150	220	370	10. Caro	211	179	390
9. Çanakcısüfla	158	190	348	11. Çiftlik	33	47	80
10. Çekkö	283	249	532	12. Çınaz	72	80	152
11. Erkek	55	57	112	13. Dümüröü	61	70	131
12. Ermiye	150	173	323	14. Erkek	247	277	524
13. Gerri	78	79	157	15. Habap	132	155	287
14. Hacılar	115	143	258	16. „Gözeregi	84	72	156
15. Hatun	91	96	187	17. Hacıbel	88	61	149
16. Kâzar	47	52	99	18. Hasbey	147	173	320
17. Keydan	296	297	593	19. Hamil	88	87	175
18. Kıcan	88	87	175	20. Haraba	46	32	78
19. Mansoran	190	209	399	21. Herpünk	271	284	555
20. Mahmudan	105	90	195	22. Hoşmat	244	254	498
21. Malato	175	159	334	23. Hun	555	499	1 054
22. Mıgırıkân	91	120	211	24. Kadiyan	92	97	189
23. Öğrück	40	58	98	25. Karabürk	79	72	151
24. Önşepgen	102	112	214	26. Kâror	125	144	269
25. Polat	87	109	196	27. Karaman	93	96	189
26. Sarsap	106	119	225	28. Karışeyh	120	130	250
27. Samili	154	162	316	29. Karınca	32	41	73
28. Samısı	36	31	67	30. Kovancılar	473	493	966
29. Topaluşağı	56	52	108	31. Kivenk	76	84	160
Yekûn — Total	3 801	4047	7 848	32. Kökân	65	66	131
Nahiye ve köyler yekûnu				33. Kürdükân	30	21	51
<i>Total des communes et des villages</i>	8 020	8 148	16 168	34. Kürüm	265	252	517
Maden kazası yekûnu	11 051	9 808	20 859	35. Lekıç	87	72	159
<i>Total du district</i>				36. Loğmar	41	38	79
6. Palu				37. Muğara	64	65	129
<i>Şehir — Ville</i>	1 998	2 008	4 006	38. Mahman	141	144	285
<i>Merkez Nahiyesi</i>				39. Mirahmedisüfla	171	199	370
<i>Commune centrale</i>				40. Nacaran	107	120	227
1. Abasan	83	31	64	41. Nüşrek	87	35	72
2. Abrenk	89	35	74	42. Paho	105	89	194
3. Akmezraa	113	123	236	43. Payamlı	67	67	134
4. Alkatyan	190	207	397	44. Sağona	132	143	275
				45. SaraÇor	193	227	420
				46. Seyitili	273	276	549
				47. Sıgam	52	47	99
				48. Şekerat	117	97	214

[1] Belediye teşkilâtı olan yerler [œ] işaretile gösterilmişlerdir — Les localités ayant une organisation municipale sont indiquées par le signe [œ]

Elâzığ Vilâyeti — Province d'Elâzığ

3. Nahiyeler ve köyler itibarile nüfus miktarı [1]

Population par communes et villages

Mevkiler — Localités	Erkek Hommes	Kadın Femmes	Yekûn — Total	Mevkiler — Localités	Erkek Hommes	Kadın Femmes	Yekûn — Total
49. Şenova	204	208	412	2. Ameran	76	74	150
50. Şehmiran	76	91	167	3. Aynato	136	145	281
51. Tatar	63	73	136	4. Birik	188	225	413
52. Tilk	74	67	141	5. Biricik	115	127	242
53. Tırha	114	113	227	6. Dismoni	117	116	233
54. Totik	81	73	154	7. Dol	123	127	250
55. Venk	86	80	166	8. Ekrek	85	88	173
56. Yeniköy	102	97	199	9. Gehar	84	109	193
Yekûn — Total	6 880	6 985	13 865	10. Geyt	92	111	203
Gökdere Nahiyesi (Commune de)				11. Girdo	49	50	99
1. Endürük (N. M.)	283	314	597	12. Göma	77	58	135
2. Aşağı cevla	80	105	185	13. Gedek	92	84	176
3. Atik	88	85	173	14. Lisköm	105	112	217
4. Behraman	127	107	234	15. Mahoyan	107	79	186
5. Ürmüşan	89	81	170	16. Merzil	98	116	214
6. Gaydimem	125	119	244	17. Müsküla	95	89	184
7. Gözerek	58	54	112	18. Navriş	141	181	322
8. Haylanı kebir	442	404	846	19. Ropin	98	76	174
9. Hor	164	182	346	20. Saman	92	83	175
10. İsağa	65	68	133	21. Simsarkis	109	91	200
11. Karsiyan	193	185	378	22. Şarih	87	73	160
12. Kayalık	37	40	77	23. Tarhana	106	102	208
13. Kiran	108	77	185	24. Tırmal	201	203	404
14. Kilihan	203	224	427	25. Vişin	265	278	543
15. Mergihasan	23	40	63	Yekûn — Total	2 856	2 898	5 754
16. Miyalan	181	295	476	Karaçor Nahiyesi (Commune de)			
17. Moril	218	221	439	1. Çakçur (N. M.)	142	151	293
18. Nasranı ülya	87	112	199	2. Akcakent	68	69	137
19. " süfla	69	57	126	3. Aşağıgöse	36	25	61
20. Okciyan	246	266	512	4. Avlağı	104	104	208
21. Pakâdun	213	211	424	5. Bestek	95	106	201
22. Puşkülân	101	105	206	6. Cafikân	42	59	101
23. Seivare	46	61	107	7. Çelebi	60	66	126
24. Tanzut	150	162	312	8. Engüran	98	116	214
25. Tekye	50	68	118	9. Fahrîbey	54	60	114
26. Venerin	71	78	149	10. Fahrîbey mezreası	38	36	74
27. Ziveri kebir	342	291	633	11. Gültüşkür	68	67	135
28. Zugapa	171	174	345	12. Hacımekke	95	105	200
Yekûn — Total	4 030	4 186	8 216	13. Hacısam	75	85	160
Karabegan Nahiyesi (Commune de)				14. Kaçar	69	73	142
1. Mirvan (N.M.)	178	201	379	15. Karahido	75	70	145

[1] Belediye teşkilâtı olan yerler [∞] işaretile gösterilmişlerdir—Les localités ayant une organisation municipale sont indiquées par le signe [∞].

Elâzığ Vilâyeti — Province d'Elâzığ

3. Nahiyeler ve köyler itibarile nüfus miktarı [1]

Population par communes et villages

Mevkiler — Localités	Erkek Hommes	Kadın Femmes	Yekûn — Total	Mevkiler — Localités	Erkek Hommes	Kadın Femmes	Yekûn — Total
16. Kavak	95	104	199	11. Kârik	75	76	151
17. Kilise	63	52	115	12. Kürk	450	537	987
18. Kinar	23	26	49	13. Narcize	165	219	384
19. Kirva köyü	163	147	310	14. Perdik	184	193	377
20. Kuşcu	91	82	173	15. Soğukpınar	214	212	426
21. Küran	30	35	65	16. Surek	110	109	219
22. Mirmehmet	56	66	122	17. Temür Mezreası	71	72	143
23. Mustafaköy	112	112	224	Yekûn — Total	2 768	2 940	5 708
24. Mûrikân Mısmet	75	76	151	İringil Nahiyesi (Commune de)			
25. Mişolu komu	122	109	231	1. İringil	61	79	140
26. Osmanağa komu	25	22	47	2. Abutahir	139	161	300
27. Pafikân	116	107	223	3. Aşağı Ebbük	82	103	185
28. Pirikân	46	40	86	4. Aluçlu öksüzüşağı	60	60	120
29. Piyadan	84	114	198	5. Akseki	50	54	104
30. Reşan	46	53	99	6. Avsiya	93	103	196
31. Sorikân	122	129	251	7. Ayvaz	115	133	248
32. Taşveran	66	57	123	8. Cafihler	75	69	144
33. Uzun oba	116	117	233	9. Canuşağı	58	66	124
34. Veyisköyü	32	42	74	10. Cüğe	61	76	137
35. Yarımca	96	88	184	11. Çortunlu	187	159	346
36. Yukarı kazan	20	30	50	12. Feyzolar	55	66	121
Yekûn — Total	2 718	2 800	5 518	13. Gülük uşağı	61	50	111
Nahiye ve köyler yekûnu Total des communes et des villages	16 484	16 869	33 353	14. Kalaba	68	72	140
Paşa kazası yekûnu Total du district	13 482	18 877	37 359	15. Kamışlık	255	259	514
7. Sivrice				16. Karafoto	47	73	120
Şehir — Ville	140	102	242	17. Kavak	108	131	239
Merkez nahiyesi Commune centrale				18. Kırilot	72	80	152
1. Alıncık	109	92	201	19. Mercimut	248	267	515
2. Cünt	46	36	82	20. Meşkünü	70	67	137
3. Dipte öksüzüşağı	154	138	292	21. Mollaaali	79	69	148
4. Günay	107	108	215	22. Pihti	148	176	324
5. Haftasar	243	250	493	23. Samahto	119	143	262
6. Halfe	65	77	142	24. Seferlik	80	76	156
7. Helezür	261	246	507	25. Sırüşağı	77	69	146
8. Huh	260	333	593	6. Teştekin	69	81	150
9. İsolar	103	107	210	27. Topaluşağı	107	125	232
10. Karaçalı	151	135	286	28. Uslu	231	325	606
				29. Yaruşağı	58	55	113
				30. Yukarı Ergül	90	89	179
				Yekûn — Total	3 073	3 336	6 409
				Nahiye ve köyler yekûnu Total des communes et des villages	5 841	6 276	12 117
				Sivrice kazası yekûnu Total du district	5 981	6 378	12 359

[1] Belediye teşkilâtı olan yerler [∞] işaretiyle gösterilmişlerdir — Les localités ayant une organisation municipale sont indiquées par le signe [∞]

Erzincan Vilâyeti — Province d'Erzincan

İdari taksimat itibariyle nüfus miktarı

Population d'après les divisions administratives

1. Kazalar, şehir, nahiye ve köyler itibariyle nüfus miktarı, yüzey ölçü, nüfus kesafeti, cinsiyet nisbetleri
Population par districts, villes, communes et villages, étendue territoriale, densité de la population, proportion par sexe

Kazalar Districts	Şehirde — Villes			Nahiye ve köylerde Communes et villages			Yekûn — Total			Yüzey ölçü K ² Superficie	Nüfus kesafeti Densité
	Erkek Hommes	Kadın Femmes	Yekûn Total	Erkek Hommes	Kadın Femmes	Yekûn Total	Erkek Hommes	Kadın Femmes	Yekûn Total		
Merkez kazası District central	8 592	3 504	12 096	20 780	21 626	42 406	29 372	25 130	54 502	2 985	18
Nisbet - Proportion %	71.0	29.0	100.0	49.0	51.0	100.0	53.9	46.1	100.0	—	—
İliç	593	273	866	6 046	8 159	14 205	6 639	8 432	15 071	1 680	9
Nisbet-Proportion %	68.5	31.5	100.0	42.6	57.4	100.0	44.1	55.9	100.0	—	—
Kemah	1 028	1 046	2 074	7 240	8 361	15 601	8 268	9 407	17 675	2 655	7
Nisbet-Proportion %	49.6	50.4	100.0	46.4	53.6	100.0	46.8	53.2	100.0	—	—
Kemaliye	1 374	1 901	3 275	5 060	6 764	11 824	6 434	8 665	15 099	1 333	11
Nisbet-Proportion %	42.0	58.0	100.0	42.8	57.2	100.0	42.6	57.4	100.0	—	—
Refahiye	434	448	932	9 913	10 719	20 632	10 397	11 167	21 564	1 611	13
Nisbet-Proportion %	51.9	48.1	100.0	48.0	52.0	100.0	48.2	51.8	100.0	—	—
Tercan	432	456	888	16 473	17 226	33 699	16 905	17 682	34 587	2 268	15
Nisbet-Proportion %	48.6	51.4	100.0	48.9	51.1	100.0	48.9	51.1	100.0	—	—
Yekûn — Total	12 503	7 628	20 131	65 512	72 855	138 367	78 015	80 483	158 498	12 532	13
Nisbet - Proportion %	62.1	37.9	100.0	47.3	52.7	100.0	49.2	50.8	100.0	—	—

Erzincan Vilâyeti — Province d'Erzincan

2. Kaza ve nahiyeler itibarile nüfus miktarı ve köy adedi

Population par districts et communes, nombre de villages

Nahiyeler Communes	Erkek Hommes	Kadın Femmes	Yekûn — Total	Köy adedi Nombre de villages	Köy başına ortalama nüfus Population moyenne par village	Nahiyeler Communes	Erkek Hommes	Kadın Femmes	Yekûn — Total	Köy adedi Nombre de villages	Köy başına ortalama nüfus Population moyenne par village
1 Erzincan Merkez Kazası — District central d'Erzincan						Merkez nahiyesi Commune centrale					
Şehir — Ville	8 592	3 504	12 096	—	—	Merkez nahiyesi Commune centrale	2 803	3 804	6 607	20	330
Merkez nahiyesi Commune centrale	8 195	8 518	16 713	54	310	Ağutka	2 257	2 960	5 217	14	373
Başköy	2 304	2 653	4 957	17	292	Yekûn — Total	6 434	8 665	15 099	34	348
Cencige	2 115	2 126	4 241	15	283	5. Refahiye					
Cimîn	3 601	3 826	7 427	15	495	Şehir — Ville	484	448	932	—	—
Esesi	1 705	1 746	3 451	16	216	Merkez nahiyesi Commune centrale	3 217	3 383	6 600	31	213
Selepür	2 880	2 757	5 617	17	890	Ala Kilise	2 152	2 587	4 719	19	248
Yekûn — Total	29 372	25 130	54 502	134	316	Cengerli	1 527	1 715	3 242	21	154
2. İliç						Zevker	3 017	3 054	6 071	34	179
Şehir — Ville	593	273	866	—	—	Yekûn — Total	10 397	11 167	21 564	105	196
Merkez nahiyesi Commune centrale	1 206	1 916	3 122	14	223	6. Tercan					
Armudan	1 706	2 148	3 854	14	275	Şehir — Ville	482	456	888	—	—
Kuruçay	1 466	1 851	3 317	16	207	Merkez nahiyesi Commune centrale	9 478	9 750	19 226	44	437
Kuzkışla	1 668	2 244	3 912	19	206	Karakulak	2 635	2 819	5 454	13	420
Yekûn — Total	6 639	8 432	15 071	63	225	Mans	4 362	4 657	9 019	23	892
3. Kemah						Yekûn — Total	16 905	17 632	34 537	80	411
Şehir — Ville	1 028	1 046	2 074	—	—	İcmal — Récapitulation					
Merkez nahiyesi Commune centrale	1 595	1 918	3 508	14	251	Şehir ve kasabalar Villes et bourgades	12 503	7 628	20 131	—	—
Ermelik	2 398	2 576	4 974	22	226	Nahiye ve köyler Communes et villages	65 512	72 855	138 367	484	286
Hoğus	1 230	1 868	2 598	12	216	Umumi yekûn Total général	78 015	80 483	158 498	484	286
İhtik	1 241	1 781	2 972	9	330						
Kemarik	776	773	1 549	11	141						
Yekûn — Total	8 268	9 407	17 675	68	229						
4. Kemaliye											
Şehir — Ville	1 374	1 901	3 275	—	—						

Erzincan Vilâyeti — Province d'Erzincan

3. Nahiyeler ve köyler itibarile nüfus miktarı [1]

Population par communes et villages

Mevkiler — Localités	Erkek Hommes	Kadın Femmes	Yekûn — Total	Mevkiler — Localités	Erkek Hommes	Kadın Femmes	Yekûn — Total
1. Erzincan Merkez kazası				27. Kiy	365	385	750
<i>District central</i>				28. Küştün kârı sağır	108	119	222
Şehir — Ville ☞	8 592	3 504	12 096	29. Küçük çakırman	41	42	83
Merkez Nahiyisi Commune centrale				30. Kuru Tilek	116	138	249
1. Balı Beyi	89	98	187	31. Küpesi	64	60	124
2. Bargısor	100	98	193	32. Kürt kendi	83	108	186
3. Büyük çakırman	94	98	187	33. Mahmutlu	69	64	133
4. Büyük köşünkâr	142	127	269	34. Mecidiye	330	331	661
5. Caferli	234	250	484	35. Mitini	138	115	253
6. Calabuzur	144	144	288	36. Molla köyü	124	128	252
7. Cileyli	62	63	125	37. Nörkâh	212	284	446
8. Cırzını	107	121	228	38. pizvan	124	88	212
9. Çukur kuyu	180	189	369	39. pulur	76	92	168
10. Dacrek	72	73	145	40. Rum ekrek	125	144	269
11. Ekrek huma	161	166	327	41. SelüKe	110	121	231
12. Erğan Celinsi	126	137	263	42. Silbis	224	254	478
13. Ganı efendi çiftliği	36	31	67	43. Şehirşürbehani	43	41	84
14. Geçit	185	184	369	44. Şoha	91	86	177
15. Güzeler	80	64	144	45. Tahsulluberastik	218	268	486
16. Han dere	456	457	913	46. Tahsulekrek	233	292	525
17. Hancı çiftliği	14	10	24	47. Til	177	192	369
18. Handesi	127	155	282	48. Tilhas	113	136	249
19. Hanzar	66	77	143	49. U larla	170	171	341
20. Harabedi	72	58	130	50. Urek	153	177	330
21. Haşhaşı	288	320	608	51. Vağaver	330	405	735
22. Hılır	194	184	378	52. Vakıf birastik	184	160	294
23. Horan	240	255	495	53. Vaskirt	203	185	388
24. Hozunsu	238	261	499	54. Yalnızbağ	320	253	573
25. Kabruşu	92	77	169	Yekûn — Total	8 195	8 518	16 713
26. Kara diğın	57	52	109	Başköy Nahiyesi (Commune de)			
				1. Başköy	239	275	514
				2. Aşağıgelengeç	49	49	98
				3. Büyük Gelengeç	116	121	237

[1] Belediye teşkilâtı olan yerler ☞ işaretile gösterilmişlerdir — Les localités ayant une organisation municipale sont indiquées par le signe ☞

Erzincan Vilâyeti — Province d'Erzincan

3. Nahiyeler ve köyler itibarile nüfus miktarı [1]

Population par communes et villages

Mevkiler — Localités	Erkek Hommes	Kadın Femmes	Yekûn — Total	Mevkiler — Localités	Erkek Hommes	Kadın Femmes	Yekûn — Total
4. Çamurdere	80	102	182	1. Cimin [∞]	1 218	1 340	2 553
5. Çilhoroz	107	71	178	2. Büyük Kadağan	81	69	150
6. Esbeverek	173	200	373	3. Deniz damı	26	25	51
7. Gülebağdı	179	219	398	4. Göller	114	122	236
8. Harşın	58	58	116	5. Karakilise	176	147	323
9. Hirani	68	55	123	6. Keleriç	551	582	1 133
10. Koçmasat	101	101	202	7. Kertak	256	265	521
11. Peğler	62	76	138	8. Kureşli Sarıkaya	190	178	368
12. Semek	161	209	370	9. Küçük Kadağan	76	79	155
13. Sosunka	227	294	521	10. Pişkidağı	202	230	432
14. Şebke	259	349	608	11. Pteriç	419	501	920
15. Verinyah	105	109	214	12. Radik	206	196	402
16. Yaylalar	69	68	137	13. Semiz Ali	5	8	13
17. Yukarıtolus	251	297	548	14. Sörperan	48	47	95
Yekûn — Total	2 304	2 653	4 957	15. Süleymanlı	38	37	75
				Yekûn — Total	3 601	3 826	7 427
Cencige Nahiyesi (Commune de)				Esesi Nahiyesi (Commune de)			
1. Cencige	309	296	605	1. Esesi	193	205	398
2. Çol hasa	156	152	308	2. Ağğı	69	77	146
3. Erdene	81	73	154	3. Ahmediye	70	90	160
4. Kirlevik	52	47	99	4. Bahik	56	47	103
5. Hamzesi	66	68	129	5. Çerme	73	60	133
6. Kalecik	76	82	158	6. Geçürdek	114	136	250
7. Kara Tuş	227	228	455	7. Germili	68	64	132
8. Kısmi kör	116	111	227	8. Göğne	144	149	293
9. Mağacur	134	155	289	9. Hacı Ali Bey palankası	34	26	60
10. Mığısı	252	251	503	10. Hürrem Paşa palankası	31	29	60
11. sirnas	57	59	116	11. Kırmana	178	215	393
12. sürbehan	36	38	74	12. Kitmana	34	36	70
13. Şihli	165	151	316	13. Lerdüsü	150	138	288
14. Tilek	136	214	350	14. Mihar	161	137	298
15. Zatkığ	202	206	408	15. Sipyatağı	174	179	353
Yekûn — Total	2 115	2 126	4 241	16. Zazalar	106	108	214
				Yekûn — Total	1 705	1 746	3 451
Cimin Nahiyesi (Commune de)				Selepür Nahiyesi (Commune de)			

[1] Belediye teşkilâtı olan yerler [∞] işaretile gösterilmiştir — Les localités ayant une organisation municipale sont indiquées par le signe [∞]

Erzincan Vilâyeti — Province d'Erzincan

3. Nahiyeler ve köyler itibarile nüfus miktarı [1]

Population par communes et villages

Mevkiler — Localités	Erkek Hommes	Kadın Femmes	Yekûn — Total	Mevkiler — Localités	Erkek Hommes	Kadın Femmes	Yekûn — Total
1. Selepür	150	172	322	9. Pağastaz	165	154	319
2. Apçe	178	178	351	10. Paşağı	96	120	216
3. Bağtar	184	130	314	11. Sergevil	184	310	494
4. Bulanık	96	98	194	12. Tavuk	68	111	174
5. Bulmuş	193	220	413	13. Urik	65	120	185
6. Büyükköy	69	70	139	14. Yakuplu	118	178	291
7. Dalav	157	147	304				
8. Hınzor	228	246	469	Yekûn — Total	1 206	1 916	3 122
9. Karacalar	217	228	440	Armudan Nahiyesi			
10. Kıştim	209	226	435	(Commune de)			
11. Kulu komu	71	71	142	1. Armudanıkebir (N. M.)	155	156	311
12. Mantara	162	145	307	2. Ağıldere	87	114	201
13. Sansa	188	148	286	3. Armudanısagır	85	50	85
14. Sarıkaya	114	88	202	4. Boyalık	366	478	844
15. Sülemür	433	331	764	5. Çaylı	91	112	203
16. Şavşak	117	131	248	6. Çörencil	118	135	248
17. Zorun	149	138	287	7. Erhami	280	348	608
				8. Gafur	58	88	146
Yekûn — Total	2 860	2 757	5 617	9. Hanage	64	90	154
Nahiye ve köyler yekûnu—				10. Kâmhı	166	202	368
Total des communes et des	20 780	21 626	42 406	11. Kankurut	76	116	192
villages				12. Karakaya	20	28	43
Merkez kazası yekûnu —				13. Tepte	82	81	163
Total du district	29 372	25 130	54 502	14. Tuğut	183	155	288
				Yekûn — Total	1 706	2 148	3 854
2. İlçe				Kuruçay Nahiyesi			
Şehir — Ville	593	273	866	(Commune de)			
Merkez Nahiyesi				1. Kuruçay	158	194	352
Commune centrale				2. Bağcıgaz	64	57	121
1. Ardos	71	114	185	3. Çiflik	66	70	136
2. Atma	72	101	173	4. Danzı	96	156	252
3. Avarık	62	88	150	5. Esirkiğ	80	85	165
4. Çöpler	19	55	74	6. Göske	180	140	270
5. Gekran	56	110	166	7. Hardışı	78	131	209
6. Gömüskân	68	89	152	8. Keroge	84	120	204
7. Hasa	76	133	209	9. Kinana	67	82	149
8. Hığdan	101	238	334	10. Kondusu	181	167	298

[1] Belediye teşkilâtı olan yerler [∞] işaretile gösterilmişlerdir — Les localités ayant une organisation municipale sont indiquées par le signe [∞]

Erzincan Vilâyeti — Province d'Erzincan

3. Nahiyeler ve köyler itibarile nüfus miktarı [1]

Population par communes et villages

Mevkiler — Localités	Erkek Hommes	Kadın Femmes	Yekûn — Total	Mevkiler — Localités	Erkek Hommes	Kadın Femmes	Yekûn — Total
11. Kozluca	54	76	130	Şehir — Ville ☉	1 028	1 046	2 074
12. Kuran	49	52	101				
13. Penbesor	32	31	63				
14. Sime	288	825	593	Merkez Nahiyesi Commune centrale			
15. Tapurukebir	72	121	193	1. Çınarlıç	58	88	139
16. Tapurusâğır	87	44	81	2. Dedek	108	121	224
Yekûn — Total	1 466	1 851	3 317	3. Herdif	177	209	386
Kuzkışla Nahiyesi (Commune de)				4. Hezerik	46	54	100
1. Kuzkışla	183	171	304	5. Hoğut	59	69	128
2. Bastana	119	179	298	6. Kömür	131	154	285
3. B-zgu	56	83	139	7. Marik	94	101	195
4. Bizgi	101	121	222	8. Postu	118	169	287
5. Ceymurt	85	130	215	9. Sunkuru	102	141	243
6. Çıragedığı	84	111	195	10. Tan	272	344	616
7. Enbiya	122	171	293	11. Tımırlı	101	94	195
8. İslâm Kendi	80	104	184	12. Urfat	179	211	390
9. İvik	28	28	51	13. Vash	101	92	193
10. Kalkancı	65	78	143	14. Zoğa	58	71	127
11. Kuvata	78	95	168	Yekûn — Total	1 595	1 913	3 508
12. Kirzi	117	158	273	Ermelik Nahiyesi (Commune de)			
13. Meketme	49	58	102	1. Ermelik	204	234	438
14. Resullar	142	198	340	2. Ahur	104	104	208
15. Silir	99	135	234	3. Aktaş	50	55	105
16. Sokkova	102	143	245	4. Alpuşu	137	120	257
17. Şorak	45	56	101	5. Ardos	91	101	192
18. Tinkâr	118	169	282	6. Bahçe	132	149	281
19. Yakup Şeyh	60	63	123	7. Çalıklar	57	59	116
Yekûn — Total	1 668	2 244	3 912	8. Çörencil	42	39	81
Nahiye ve köyler yekûnu Total des communes et des Villages	6 046	8 159	14 205	9. Elmalı	155	155	310
İliç kazası yekûnu Total du district	6 639	8 432	15 071	10. Erkeğan	165	161	326
3. Kemah				11. Hinzoru	58	57	110
				12. Hoperek	112	119	231
				13. Kedek	60	67	127
				14. Kerer	296	320	616
				15. Kiğari	104	77	181

[1] Belediye teşkilâtı olan yerler [☉] işaretile gösterilmişlerdir. — Les localités ayant une organisation municipale sont indiquées par le signe [☉]

Erzincan Vilâyeti — Province d'Erzincan

3. Nahiyeler ve köyler itibarile nüfus miktarı [1]

Population par communes et villages

Mevkiler — Localités	Erkek Hommes	Kadın Femmes	Yekûn — Total	Mevkiler — Localités	Erkek Hommes	Kadın Femmes	Yekûn — Total	
16. Mezrea	101	136	237	Kamarik Nahiyesi (Commune de)				
17. Müşekrek	103	115	218					
18. pağnik	121	149	270		1. Kamarik	186	154	290
19. perçenç	115	125	240		2. Apuşta	59	56	115
20. poğginar	25	30	55		3. Brastik	77	78	155
21. Salut	114	134	248		4. Dere (Şorar)	59	47	106
22. Sârek	57	70	127		5. Deretımığı	68	70	138
Yekûn — Total	2 398	2 576	4 974		6. İranos	54	39	93
Oğus Nahiyesi (Commune de)					7. Komik	55	44	99
1. Oğus	24	18	42		8. Maksuduşağı	90	100	190
2. Atma	95	115	210		9. Meyvanlı	56	62	118
3. Avşin	79	74	153	10. Tıgınkâr	33	36	72	
4. Babû	130	147	277	11. Tımığı	86	87	173	
5. Eriç	81	86	167	Yekûn — Total	776	773	1 549	
6. Eviçistasyonu	15	5	20	Nahiye ve köyler yekûnu Total des communes et des villages	7 240	8 361	15 601	
7. Güllubeğ İstasyonu	31	8	39	Kemah kazası yekûnu Total du district	8 268	9 407	17 675	
8. Hamoğı	41	61	102	4. Kemaliye				
9. Hani	48	44	87	Şehir — Ville	1 374	1 901	3 275	
10. Hudu	191	208	399	Merkez Nahiyesi Commune centrale				
11. Terkiloh	261	300	561	1. Abrenk	287	316	603	
12. Uskübürt	239	302	541	2. Ağrik	22	32	54	
Yekûn — Total	1 230	1 368	2 598	3. Apçaga	305	388	693	
İhtik Nahiyesi (Commune de)				4. Bizmişen	217	208	425	
1. Aşağı İhtik	187	282	469	5. Ergü	253	373	626	
2. Bergisor	101	99	200	6. gemürgâp	128	165	293	
3. Çamlar	81	134	215	7. gerdeşla	66	95	161	
4. Korkop	90	118	208	8. geşo	89	147	236	
5. Nezgep	148	176	319	9. geceğı	205	335	540	
6. pekeriç	118	141	254	10. Hapanos	169	317	486	
7. Site mi	132	194	326	11. Hapanosekrek	227	382	609	
8. Şötker	212	314	526	12. Miçinkâh	73	98	171	
9. Yukarı ihtik	182	273	455	13. Muşaka	48	67	115	
Yekûn — Total	1 241	1 731	2 972					

[1] Belediye teşkilâtı olan yerler [∞] işaretile gösterilmiştir—Les localités ayant une organisation municipale sont indiquées par le signe [∞]

Erzincan Vilâyeti — Province d'Erzincan

3. Nahiye ve köyler itibarile nüfus miktarı [1]

Population par communes et villages

Mevkiler — Localités	Erkek Hommes	Kadın Femmes	Yekûn — Total	Mekiler — Localités	Erkek Hommes	Kadın Femmes	Yekûn — Total
14. Navril	189	172	361	1. Alacaatlı	86	100	186
15. Pedigan	102	138	240	2. Başgerenis	85	102	187
16. Pegir	142	208	350	3. Bekalar	115	105	220
17. Saihli	114	140	254	4. Belansor	67	63	130
18. Sandık	80	105	185	5. Çiçek ali	26	36	62
19. Şirzi	70	86	156	6. Divir	238	256	494
20. Venk	17	82	49	7. Diyarlar	38	45	83
				8. Ekecik	144	154	298
Yekûn — Total	2 803	3 804	6 607	9. Ekrek	100	109	209
Aşutka Nahiyesi (Commune de)				10. Eski koçgiri	182	185	367
1. Aşutka	248	376	624	11. Eski konak	36	37	73
2. Çit	157	191	348	12. Gezge	102	123	225
3. Eñçiti	219	258	477	13. Hacıköyü	64	72	136
4. Hinge	111	181	292	14. Hakağlı	67	51	118
5. Holu	277	319	596	15. Halitler	57	55	112
6. Horuç	142	212	354	16. Ham peri	70	65	135
7. Höşneden	296	298	594	17. Hanzar	224	220	444
8. Karapınar	124	135	259	18. Horun	59	52	111
9. Ocak	135	228	363	19. Hüseyin Şeyh	101	100	201
10. Pat	134	185	319	20. Kabullar	49	51	100
11. Sink	148	206	354	21. Kaçak	58	57	115
12. Sosik	91	121	212	22. Kalkancı	133	142	275
13. Tati	73	98	171	23. Kâvur yurdu	48	47	95
14. Tarhanik	102	152	254	24. Kırıktaş	92	105	197
				25. Kürelık	181	185	366
Yekûn — Total	2 257	2 960	5 217	26. Kürt köyü	167	167	334
Nahiye ve köyler yekûnu— Total des communes et des villages	5 060	6 764	11 824	27. Madendere	78	111	189
Kemaliye kazası yekûnu Total du district	6 434	8 665	15 099	28. Melik şerif	231	251	482
				29. Mezre han	72	79	151
				30. Sipdiğın	131	138	269
				31. Şahverdi	116	120	236
6. Refahiye				Yekûn — Total	3 217	3 383	6 600
Şehir — Ville	484	448	932	Alakilise Nahiyesi (Commune de)			
Merkez Nahiyesi Commune centrale				1. Alakilise	149	178	327
				2. Alt köyü	275	308	583
				3. Aşut	71	78	149

[1] Belediye teşkilâtı olan yerler [Ⓞ] işaretile gösterilmişlerdir — Les localités ayant une organisation municipale sont indiquées par le signe [Ⓞ]

Erzincan Vilâyeti — Province d'Erzincan

3. Nahiyeler ve köyler itibarile nüfus miktarı [1]

Population par communes et villages

Mevkiler — Localités	Erkek Hommes	Kadın Femmes	Yekûn — Total	Mevkiler — Localités	Erkek Hommes	Kadın Femmes	Yekûn — Total
4. Badirik	187	196	383	18. Lsleli	50	60	110
5. Biçer	90	120	210	19. Mank	129	178	302
6. Çavuş	41	47	88	20. Mülk	29	44	73
7. Gemecik	160	210	370	21. Pusans	72	85	157
8. Kadı köyü	110	118	228				
9. Karasu	46	54	100	Yekûn — Total	1 527	1 715	3 242
10. Kayı	139	184	323				
11. Koçi	35	42	77	Zevker Nahiyesi (Commune de)			
12. Köştlar	165	207	372	1. Zevker	271	277	548
13. Oğlan Yusuf	89	112	201	2. Allolar	62	60	122
14. Salor	118	110	223	3. Armutlu	49	61	110
15. Sarhan	96	136	232	4. Buğdaçor	67	88	155
16. Şayip	41	40	81	5. Çaltu	54	49	103
17. Tullı	48	66	114	6. Çat	112	100	212
18. Yazı köyü	77	104	181	7. Çatak	49	52	101
19. Zöhrap	220	257	477	8. Çukur çimen	36	37	73
Yekûn — Total	2 152	2 567	4 719	9. Gazi pınarı	109	99	208
				10. Göksekü	147	162	309
Cengerli Nahiyesi (Commune de)				11. Göl	77	71	148
1. Cengerli	123	140	263	12. Güllüksurulya	56	50	106
2. Ağmusa	114	110	224	13. Göllüksüstüfla	78	68	141
3. Amadun	35	49	84	14. Kälur	59	57	116
4. Bahasor	82	116	198	15. Kamber ağa	103	108	211
5. Cibolar	30	33	63	16. Kara yaprak	122	120	242
6. Conur	144	85	229	17. Kazveran	100	101	201
7. Derebaşı	37	52	89	18. Kızıl eniş	73	66	139
8. Dıştaş	101	109	210	19. Kurt bal oğlu	53	51	104
9. Eştrikâg	63	60	123	20. Leventler	55	56	111
10. Gelbular	39	42	81	21. Lorut	75	67	142
11. Göçevi	48	63	111	22. Mahmer	60	58	118
12. Haçir	65	79	144	23. Mendemebaşı	107	130	237
13. Hiğtolar	60	61	121	24. Mendeme köy çukuru	77	88	165
14. Horopul	83	101	184	25. Mondolos süfla	47	69	116
15. İsbidi	111	112	223	26. Mülk	180	185	265
16. Keçe göz	68	84	152	27. Ofus	115	118	233
17. Kersen	44	57	101	28. Perçem	100	119	219
				29. Riçkan	51	50	101

[1] Belediye teşkilâtı olan yerler [∞] işaretile gösterilmişlerdir — Les localités ayant une organisation municipale sont indiquées par le signe [∞]

Erzincan Vilâyeti — Province d'Erzincan

3. Nahiye ve köyler itibarile nüfus miktarı [1]

Population par communes et villages

Mevkiler — Localités	Erkek Hommes	Kadın Femmes	Yekûn — Total	Mevkiler — Localités	Erkek Hommes	Kadın Femmes	Yekûn — Total
30. Sağatlı	134	137	271	16. Heynipi	292	266	558
31. Şahal oğlu	77	81	158	17. Hodik	351	340	691
32. Tepe	85	80	165	18. Humlar	188	202	390
33. Uç veran	110	92	202	19. Kaişna	147	169	316
34. Vank	107	94	201	20. Kalecik	202	227	429
Göçebe — Nomades	10	8	18	21. Karacakışlak	166	189	355
Yekûn — Total	3 017	3 054	6 071	22. Kara cay	96	97	193
Nahiye ve köyler yekûnu Total des communes et des villages	9 913	10 719	20 632	23. Karaca veren	85	76	161
Refahiye kazası yekûnu Total du district	10 397	11 167	21 564	24. Kefrenci	177	147	324
7. Tercan				25. Kızılca	121	129	250
Şehir — Ville	432	456	888	26. Komsor	218	229	442
Merkez Nahiyesi Commune centrale				27. Komzun	92	88	180
1. Alirik	150	146	296	28. Kötür	348	309	657
2. Abrak	152	188	340	29. Kursan	116	122	238
3. Ağatiri	138	154	287	30. Kurukol	89	98	182
4. Ağveren	229	259	488	31. Mamahatun	311	228	534
5. Akkasor	94	94	188	32. Mez geyik	220	191	411
6. Agdaş	128	146	274	33. Mirvası	102	116	218
7. Almiyik	214	213	427	34. Pardi	207	229	436
8. Cabrum	155	144	299	35. Pekerik	797	799	1 596
9. Cerme	132	126	258	36. Pelegöz	418	482	895
10. Çiknis	384	353	687	37. Pirnaşi	240	210	450
11. Edebuk	119	145	264	38. Pun	89	102	191
12. Elaldı	158	185	343	39. Sarı kaya	248	257	505
13. Göydere	186	186	372	40. Şiyh köy	279	281	560
14. Hacı bayram	283	276	559	41. Tarı	153	170	323
15. Haç köy	372	403	775	42. Vartik	420	465	885
				43. Yaylacık	237	262	499
				44. Zağgeri	238	262	500
				Yekûn — Total	9 476	9 750	19 226
				Kara Kulak Nahiyesi (Commune de)			
				1. Kara kulak	589	561	1 100
				2. Agam Şağam	211	193	404
				3. Ağveysis	256	268	524
				4. Aravas	161	201	362

[1] Belediye teşkilâtı olan yerler [∞] işaretile gösterilmişlerdir — Les localités ayant une organisation municipale sont indiquées par le signe [∞]

Erzincan Vilâyeti — Province d'Erzincan

3. Nahiyeler ve köyler itibariyle nüfus miktarı [1]

Population par communes et villages

Mevkiler — Localités	Erkek Hommes	Kadın Femmes	Yekûn — Total	Mevkiler — Localités	Erkek Hommes	Kadın Femmes	Yekûn — Total
5. Hinziri	180	234	414	9. Ermeni kaçağı	156	156	312
6. Karadivan	90	99	189	10. Gelin pertek	154	154	308
7. Kismisor	210	228	438	11. Karou	270	277	547
8. Miskig	90	87	177	12. Kara Hüseyin	148	142	285
9. Mirze oğlu	254	287	491	13. Kelmizi	147	159	306
10. Nazif komu	155	178	333	14. Kelmezi komu	117	104	221
11. Ördek hacı	151	175	326	15. Kürt kaçağı	110	140	250
12. Uzun haç	152	176	328	16. Mıgıkâr	190	220	410
13. Yeni köy	186	182	368	17. Piriz	892	404	796
				18. Puk	179	214	393
Yekûn — Total	2 635	2 819	5 454	19. Sevkar	179	175	354
				20. Toprakçakale	162	159	321
Mans Nahiyesi				21. Tivnik	205	216	421
(Commune de)				22. Vıcan	98	88	186
1. Mans	418	494	907	23. Yukarıavşen	239	284	523
2. Asdo komu	175	178	348	Yekûn — Total	4 362	4 657	9 019
3. Aşağı Avşen	112	131	243	Nahiye ve köyler yekûnu			
4. Aşağı Tolus	252	271	523	<i>Total des communes et des villages</i>	16 473	17 226	33 699
5. Bozağa	142	188	275				
6. Çamurdere	131	124	255	Tercan Kazası yekûnu	16 905	17 682	34 587
7. Ekrek	215	218	428	<i>Total du district</i>			
8. Elmalı	181	226	407				

[1] Belediye teşkilâtı olan yerler [∞] işaretilerle gösterilmiştir.—Les localités ayant une organisation municipale sont indiquées par le signe [∞]

Erzurum Vilâyeti — Province d'Erzurum

İdari taksimat itibariyle nüfus miktarı

Population d'après les divisions administratives

1. Kazalar, şehir, nahiye ve köyler itibariyle nüfus miktarı, yüzey ölçü, nüfus kesafeti, cinsiyet nisbetleri
Population par districts, villes, communes et villages, étendue territoriale, densité de la population, proportion par sexe

Kazalar Districts	Şehirde — Villes			Nahiye ve köylerde Communes et villages			Yekûn — Total			Yüzey ölçü K ² Superficie	Nüfus kesafeti Densité
	Erkek Hommes	Kadın Femmes	Yekûn Total	Erkek Hommes	Kadın Femmes	Yekûn Total	Erkek Hommes	Kadın Femmes	Yekûn Total		
Merkez Kazası District central	29 757	17 856	47 613	21 847	21 216	43 063	51 604	39 072	90 676	2 965	31
Nisbet — Proportion %	62.5	37.5	100.0	50.7	49.3	100.0	56.9	43.1	100.0	—	—
Aşkale	1 002	931	1 933	18 774	18 912	37 686	19 776	19 843	39 619	2 612	15
Nisbet — Proportion %	51.8	48.2	100.0	49.8	50.2	100.0	49.9	50.1	100.0	—	—
Hınıs	1 213	1 239	2 452	16 310	16 172	32 482	17 523	17 411	34 934	4 585	8
Nisbet — Proportion %	49.5	50.5	100.0	50.2	49.8	100.0	50.2	49.8	100.0	—	—
İspir	725	759	1 484	20 729	23 026	43 755	21 454	23 785	45 239	2 975	15
Nisbet — Proportion %	48.9	51.1	100.0	47.4	52.6	100.0	47.4	52.6	100.0	—	—
Karayazı	331	171	502	7 057	6 855	13 912	7 388	7 026	14 414	2 620	6
Nisbet — Proportion %	65.9	34.1	100.0	50.7	49.3	100.0	51.3	48.7	100.0	—	—
Oltu	1 047	983	2 030	24 573	25 009	49 582	25 620	25 992	51 612	2 870	18
Nisbet — Proportion %	51.6	48.4	100.0	49.6	50.4	100.0	49.6	50.4	100.0	—	—
Pasinler	3 933	2 331	6 314	22 590	22 741	45 331	26 573	25 072	51 645	3 875	13
Nisbet — Proportion %	63.1	36.9	100.0	49.8	50.2	100.0	51.5	48.5	100.0	—	—
Tortum	741	793	1 534	19 806	21 915	41 721	20 547	22 708	43 255	3 190	14
Nisbet — Proportion %	48.3	51.7	100.0	47.5	52.5	100.0	47.5	52.5	100.0	—	—
Yekûn — Total	38 799	25 063	63 862	151 686	155 846	307 532	190 485	180 909	371 394	25 692	14
Nisbet — Proportion %	60.8	39.2	100.0	49.3	50.7	100.0	51.3	48.7	100.0	—	—

Erzurum Vilâyeti — Province d'Erzurum

2. Kaza ve nahiyeler itibarile nüfus miktarı ve köy adedi
Population par districts et communes, nombre de villages

Nahiyeler Communes	Erkek Hommes	Kadın Femmes	Yekûn - Total	Köy adedi Nombre de villages	Köy başına ortalama nüfus Population moyen- ne par village	Nahiyeler Communes	Erkek Hommes	Kadın Femmes	Yekûn - Total	Köy adedi Nombre de villages	Köy başına ortalama nüfus Population mo- yenne par village
1. Erzurum Merkez Kazası District central d'Erzurum											
Şehir — Ville	29 757	17 856	47 613	—	—	Elmalıdere	805	841	1 646	24	69
Merkez nahiyesi Commune centrale	5 222	5 286	10 508	31	339	Söylemez	3 190	3 015	6 205	25	248
Dumlu	4 122	3 296	7 418	18	412	Yekûn — Total	7 388	7 026	14 414	80	174
Ilıca	7 750	7 469	15 219	40	380	6. Oltu					
Ovacık	4 758	5 165	9 918	35	288	Şehir — Ville	1 047	988	2 030	—	—
Yekûn — Total	51 604	39 072	90 676	124	347	Merkez nahiyesi Commune centrale	7 018	7 269	14 287	47	304
2. Aşkale						Kosor	5 504	5 378	10 882	31	351
Şehir — Ville	1 002	931	1 933	—	—	Kömrürlü	3 436	3 580	6 966	27	258
Merkez nahiyesi Commune centrale	10 050	10 410	20 460	44	465	Olur	5 761	5 798	11 554	40	289
Çatat	6 044	5 818	11 862	30	395	Pitkir	2 854	3 039	5 893	19	310
Gölveran	2 680	2 684	5 364	25	215	Yekûn — Total	25 620	25 992	51 612	164	302
Yekûn — Total	19 776	19 843	39 619	99	381	7. Pasinler					
3. Hınıs						Şehir — Ville	3 988	2 881	6 814	—	—
Şehir — Ville	1 213	1 239	2 452	—	—	Merkez nahiyesi Commune centrale	6 941	7 405	14 346	54	286
Merkez nahiyesi Commune centrale	5 382	5 160	10 492	58	198	Aras	5 180	4 986	10 166	32	318
Gökoğlan	2 328	2 421	4 744	28	169	Aşağı Pasin	4 584	4 545	9 129	25	366
Halil çavuş	2 373	2 283	4 656	29	161	Çobandede	5 885	5 805	11 690	30	390
Karaçoban	8 557	8 689	7 196	25	288	Yekûn — Total	26 573	25 072	51 645	141	321
Taşkesen	2 725	2 689	5 394	27	200	8. Tortum					
Yekûn — Total	17 523	17 411	34 934	162	201	Şehir — Ville	741	793	1 534	—	—
4. İspir						Merkez nahiyesi Commune centrale	4 943	5 827	10 270	34	302
Şehir — Ville	725	759	1 484	—	—	Azort	3 423	3 678	7 096	14	507
Merkez nahiyesi Commune centrale	7 066	7 788	14 854	50	297	Kisha	5 193	6 164	11 357	15	757
Hunut	8 192	8 882	7 074	18	898	Norman	6 247	6 751	12 998	38	342
Kırık	3 426	3 458	6 879	26	265	Yekûn — Total	20 547	22 708	43 255	101	413
Norgâh	7 045	7 903	14 948	47	318	İcmal — Récapitulation					
Yekûn — Total	21 454	23 785	45 239	141	810	Şehir ve kasabalar Villes et bourgades	88 799	25 063	63 862	—	—
5. Karayazı						Nahiyeler ve köyler Communes et villages	151 686	155 846	307 532	1012	304
Şehir — Ville	381	171	502	—	—	Umumi yekûn Total général	190 485	180 909	371 394	1012	304
Merkez nahiyesi Commune centrale	1 055	1 051	2 106	9	234						
Gökcu	2 007	1 948	3 955	22	180						

Erzurum Vilâyeti — Province d'Erzurum

3. Nahiyeler ve köyler itibarile nüfus miktarı [1]

Population par communes et villages

Mevkiler — Localités	Erkek Hommes	Kadın Femmes	Yekûn — Total	Mevkiler — Localités	Erkek Hommes	Kadın Femmes	Yekûn — Total
1. Erzurum Merkez kazası District central				Dumlu Nahiyesi (Commune de)			
Şehir — Ville	29 757	17 856	47 613	1. Hınıs (N.M.)	619	358	975
Merkez Nahiyesi Commune centrale				2. Akdağ	225	201	426
1. Alibezirgân	73	73	146	3. Arzutu	236	260	496
2. Badışın	122	105	227	4. Çipak	113	113	226
3. Çeperli	67	59	126	5. Dinarkom	181	208	387
4. Çiflik	440	438	873	6. Güngörmez	105	102	207
5. Erginisi	162	157	319	7. Hadelemek	102	90	192
6. Gez	205	168	373	8. Karagöbek	267	210	477
7. Kircinkoz	61	64	125	9. Kamber	140	112	252
8. Güllü	99	94	193	10. Kelevurt	73	57	130
9. Haneğaz	52	43	95	11. Kireköcek	113	121	234
10. Haçkevank	169	144	313	12. Kızılkilise	143	147	290
11. Haytakomu	16	21	37	13. Kösemehmet	124	125	249
12. İğdasor	223	234	457	14. Köşk	300	257	557
13. Kâna	462	458	915	15. Sitavuk	817	328	645
14. Kevahir	173	168	341	16. Tafta	545	93	638
15. Kiriç	123	134	257	17. Tufanç	397	389	786
16. Konk	173	178	351	18. Zağgi	122	129	251
17. Müdüрге	277	271	548	Yekûn — Total	4 122	3 296	7 418
18. Mülk	183	152	335	Ilıca Nahiyesi (Commune de)			
19. Ortuzu	245	251	496	1. Ilıca	742	384	1 126
20. Sağırılı	163	175	338	2. Ağaver	233	224	457
21. Sivişli	168	153	321	3. Ağveren	98	126	224
22. Soğuk çermik	198	183	381	4. Alaca	238	230	468
23. Şikköyü	187	206	393	5. Aşağızerdice	65	54	119
24. Tarkini	112	187	299	6. Ebülhindi	64	78	137
25. Tivnik	159	196	355	7. Emrecik	280	289	569
26. Toparıak	161	187	348	8. Ercik	159	158	317
27. Tuzcu	160	166	326	9. Erinkâr	196	217	413
28. Ümidim	323	353	676	10. Ewreni	302	347	649
29. Uzun ahmet	113	119	232	11. Hanege	105	137	242
30. Yarımca	129	142	271	12. Haydarı	401	389	790
31. Yıkılğan	59	57	116	13. İsavank	50	48	98
Yekûn — Total	5 222	5 286	10 508				

[1] Belediye teşkilâtı olan yerler [] işaretile gösterilmişlerdir. — Les localités ayant une organisation municipale sont indiquées par le signe [] .

Erzurum Vilâyeti — Province d'Erzurum

3. Nahiyeler ve köyler itibarile nüfus miktarı [1]

Population par communes et villages

Mevkiler — Localités	Erkek Hommes	Kadın Femmes	Yekûn — Total	Mevkiler — Localités	Erkek Hommes	Kadın Femmes	Yekûn — Total
14. Kâgiri	88	85	173	15. Çeyindir	107	145	252
15. Karaz	315	320	635	16. Çıkrıklı	84	67	151
16. Kayapa	73	64	137	17. Çortinkâr	74	85	159
17. Kuşçu	72	53	125	18. Elmalı	114	91	205
18. Kümbet	243	237	480	19. Genepe	125	136	261
19. Mahında	148	152	300	20. Geyik	220	225	445
20. Mârdütlük	237	223	460	21. Halilkaya	177	161	338
21. Norşın	168	181	299	22. Kabaktepe	102	109	211
22. Özbek	177	209	386	23. Kapulu	146	169	315
23. Öznü	318	306	624	24. Karakale	157	205	362
24. Poçık .	53	46	99	25. Kızılkale	123	120	243
25. Pezgeriç	178	171	349	26. Kotanı	285	326	611
26. Pulur	230	227	457	27. Kuzgun	72	80	152
27. Salasor	177	172	349	28. Paşaki	217	227	444
28. Sakalı kesik	89	79	168	29. Rizekent	179	223	402
29. Söğütlü	288	249	487	30. Sığrızından	116	115	231
30. Sügeriç	116	122	238	31. Sırlı	119	133	252
31. Tambura	215	218	433	32. Sitahank	95	109	204
32. Tazegül	403	398	801	33. Söğütlü	185	169	354
33. Tebrizcik	211	226	437	34. Toprakkale	206	246	452
34. Tekkederesi	78	81	159	35. Zırnık	62	69	131
35. Titgir	314	344	658				
36. Tosik	81	77	158	Yekûn — Total	4 753	5 165	9 918
37. Tepeköy	75	103	178				
38. YağMurcuk	141	136	277	Nahiye ve köyler yekûnu — Total des communes et des villages]	21 847	21 216	43 063
39. Yukarızerdige	131	114	245				
40. Zuvans	248	250	498	Erzurum Merkez Kazası Yekûnu Total du district	51 604	39 072	90 676
Yekûn — Total	7 750	7 469	15 219				
Ovacık Nahiyesi (Commune de)				2. Aşkale			
1. Üç kilise (N.M.)	184	216	380	Şehir — Ville	1 002	981	1 933
2. Ağçakent	68	50	113				
3. ağziaçık	158	145	298	Merkez Nahiyesi Commune centrale			
4. Ahureuk	65	65	130	1. Aptalcık	151	157	308
5. Akdağ	87	98	180	2. Altıntaş	108	107	210
6. Arapkent	125	118	243	3. Bacayurt	146	165	311
7. Aynalıkale	94	111	205	4. Balımpertek	146	204	350
8. Başkurtdere	259	279	538	5. Büyük Kagdariç	350	371	721
9. Başkent	72	67	139	6. Cınıs	501	398	899
10. Başovacık	188	124	257	7. Çatveran	146	179	325
11. Bızdın kas	44	63	107	8. Çırmıt	283	200	433
12. Canöreni süflâ	295	288	583	9. Danzut	178	184	362
13. Canöreni ülya	228	245	468	10. Dencik	284	287	571
14. Çatak	81	91	172				

[1] Belediye teşkilâtı olan yerler [-] işaretleriyle gösterilmişlerdir — Les localités ayant une organisation municipale sont indiquées par le signe [-]

Erzurum Vilâyeti — Province d'Erzurum

3. Nahiye ve köyler itibariyle nüfus miktarı [4]

Population par communes et villages

Mevkiler - Localités	Erkek Hommes	Kadın Femmes	Yekûn - Total	Mevkiler - Localités	Erkek Hommes	Kadın Femmes	Yekûn - Total
9. Hacımahmut komu	57	51	108	1. Germik	42	41	83
10. Hacıbekir Hanı	58	46	104	11. Gözeldere	66	69	135
11. Haydarhacı	93	108	201	12. Hayran	53	67	120
12. Kabunduruk	93	83	171	13. Herami	293	284	577
13. Kandal komu	14	18	32	14. Hırt	164	171	335
14. Kavurma çukur	245	247	492	15. Kalecik	54	50	104
15. Kızılsurak	167	168	335	16. Karaağaç	75	68	143
16. Kilisecik	41	42	83	17. Karabudak	48	50	98
17. Kara kilise	125	128	253	18. Karakilise	74	74	148
18. Ovacık	149	132	281	19. Karamolla	30	32	62
19. Sos	36	36	72	20. Kasbar komu	112	98	210
20. Şeybızın	72	94	166	21. Kazancı	102	113	215
21. Tozluca	62	59	121	22. Ketancı	149	143	292
22. Tepsicik	97	97	194	23. Kızılan	64	65	129
23. Yayla	67	81	148	24. Kızmusâ	60	54	114
24. Yumruveren	55	61	116	25. Kındor	61	53	114
25. Zazalar	138	123	261	26. Kolhisar	73	59	132
Yekûn - Total	2 680	2 684	5 364	27. Kosan	139	136	275
Nahiye ve köyler yekûnu				28. Kurdu	93	77	170
<i>Total des communes et des villages</i>	18 774	18 912	37 686	29. Mamaş	89	80	169
Aşkale kazası yekûnu				30. Meydan	159	166	325
<i>Total du district</i>	19 776	19 843	39 619	31. Mezreda	47	30	77
3. Hınıs				32. Mirseyit	176	183	359
Şehir - Ville				33. Mollakulaç	92	108	200
Merkez Nahiyesi				34. Nacaran	68	71	139
<i>Commune centrale</i>				35. Orta köy	56	58	114
1. Ağveran	81	77	158	36. Ovaçevirme	370	344	714
2. Alagöz	67	63	130	37. Ovakoğlu	299	303	602
3. Aros	215	199	414	38. Parmaksız	261	244	505
4. Başköy	129	144	273	39. Peyik	54	47	101
5. Çakmak	75	64	139	40. Pornak	40	34	74
6. Çamurlu	109	102	211	41. Sildiz	154	139	293
7. Devrişali	57	63	120	42. Söğütli	79	82	161
8. Derik	49	50	99	43. Sultanlı	16	8	24
9. Ferhik	35	39	74	44. Sultanlı komu	53	45	98
				45. Suvaran	55	59	114
				46. Şalgam	74	73	147
				47. Şehitharaba	72	56	128
				48. Şeypir	38	44	82
				49. Şeytan	53	53	106

[4] Belediye teşkilatı olan yerler [∞] işaretilerle gösterilmişlerdir — Les localités ayant une organisation municipale ont indiquées par le signe [∞]

Erzurum Vilâyeti — Province d'Erzurum

3. Nahiyeleer ve köyler itibarile nüfus miktarı [1]

Population par communes et villages

Mevkiler — Localités	Erkek Hommes	Kadın Femmes	Yekûn — Total	Mevkiler — Localités	Erkek Hommes	Kadın Femmes	Yekûn — Total
50. Tapu	27	31	8	2. Ağgellin	116	104	220
51. Toprakkale	67	69	136	3. Ağmas	71	83	154
52. Yeni köy	131	129	260	4. Ali kiri	74	77	151
53. Yelpiz	233	199	432	5. Arabo	39	42	81
Yekûn — Total	5 332	5 160	10 492	6. Başkent	87	76	163
Gökoğlan Nahiyesi (Commune de.)				7. Bayro	48	44	87
1. Gökoğlan	146	168	314	8. Beyyurdu	39	84	73
2. Abokomu	32	47	79	9. Cilli göl	71	49	120
3. Altunan	167	190	357	10. Demirci	101	89	190
4. Alımor	77	80	157	11. Divanhüseyn	75	65	140
5. Aşağı bastok	101	124	225	12. Fıfırık	99	92	191
6. Bayındır	65	62	127	13. Kanispi	77	101	178
7. Durna göl	44	39	83	14. Kavar	53	45	98
8. Hasansevi	31	27	58	15. Kızıl Ahmet	146	136	282
9. Hatunan	55	56	111	16. Kürtkozlu	58	68	126
10. Hirpasor	242	246	488	17. Kürçik	197	220	417
11. Hido komu	54	58	112	18. Künaf	109	113	222
12. Hınje hamzan	58	64	122	19. Meğalisor	62	66	128
13. İbrahim komu	122	149	271	20. Mişko	48	47	95
14. Kabelekân	60	58	113	21. Moltacelil	26	30	56
15. Kalaycı	101	90	191	22. Seferek	60	60	120
16. Keçelan	115	109	224	23. Sivik	83	75	158
17. Kığı hamzan	111	69	180	24. Şahverdi	92	98	185
18. Kırıkân	135	144	279	25. Şeytan	60	48	108
19. Kılsojik	20	27	47	26. Tendirek	45	55	100
20. Kolikan	42	49	91	27. Tırkiş	34	30	64
21. Kuruca	62	53	115	28. Toraman	94	84	178
22. Memo	79	73	152	29. Zila komu	51	69	120
23. Memo komu	27	22	49	Yekûn — Total	2 373	2 283	4 656
24. Merhuk	67	69	136	Karaçoban Nahiyesi (Commune de.)			
25. Mescitli	99	110	209	1. Karaçoban	518	541	1 059
26. Şekân	82	83	65	2. Ağcamelik	74	87	161
27. Teyyar komu	153	193	351	3. Burhan	180	127	257
28. Yukarı bastok	21	17	38	4. Buñnaz	148	104	247
Yekûn — Total	2 313	2 421	4 744	5. Dedeveren	126	115	241
Halilçavuş Nahiyesi (Commune de.)				6. Duman	198	170	363
1. Halilçavuş	263	188	451	7. Gündüz	66	65	131
				8. Güvendik	364	401	765

[1] Belediye teşkilâtı olan yerler [∞] işaretile gösterilmiştir—Les localités ayant une organisation municipale sont indiquées par le signe [∞]

Erzurum Vilâyeti — Province d'Erzurum

3. Nahiyele ve köyler itibarile nüfus miktarı [1]

Population par communes et villages

Mevkiler — Localités	Erkek Hommes	Kadın Femmes	Yekûn - Total	Mevkiler — Localités	Erkek Hommes	Kadın Femmes	Yekûn - Total
9. Hassa	103	92	195	22. Şemi	73	62	135
10. Karkarut	194	206	400	23. Talo	76	64	140
11. Kahkik	177	260	437	24. Tatos	118	112	230
12. Karaköprü	238	280	463	25. Yoncalı tekman	74	74	148
13. Kırım kaya	111	124	235	26. Yukarıhaabeyi	46	55	101
14. Kongur	115	94	209	27. Zuğni	107	95	202
15. Karmış	43	46	89	Yekûn — Total	2 725	2 669	5 394
16. Kolimakunt	49	58	107	Nahiye ve köyler yekûnu			
17. Lekbudak	88	87	170	Total des communes et des villages	16 310	16 172	32 482
18. Maruf	95	87	182	Hınıs kazası yekûnu	17 523	17 411	34 934
19. Mişkân	152	145	297	Total du district			
20. Moliadavut	188	152	285	4. İspir			
21. Sarıveli	90	103	193	Şehir — Ville ☉	725	759	1 484
22. Şehabeddin	105	120	225	Merkez Nahiyesi			
23. Tunkal	55	47	102	Commune centrale			
24. Yoncaliova	49	35	84	1. Abcirens	95	129	224
25. Zernak	156	143	299	2. Ahpurik	880	440	820
Yekûn — Total	3 557	3 639	7 196	3. Akındos	50	54	104
Taşkesen Nahiyesi				4. Aşağıkân	258	292	550
(Commune de)				5. Aşağı tarpuru	63	69	132
1. Taşkesen	288	229	517	6. Cenker	129	148	277
2. Ağcakoca	61	77	138	7. Çapans	177	186	363
3. Aşağı hambeyi	111	118	229	8. Çirkini	215	275	490
4. Beyköy	110	114	224	9. Danges	52	75	127
5. Deliler	41	42	83	10. Dışans	107	113	220
6. Deniz	81	70	151	11. Dışasor	95	87	182
7. Düzvurt	274	318	587	12. Dizans	114	103	217
8. Harabahalil	57	40	97	13. Hantek	54	50	104
9. Hindiyan	27	82	59	14. Hapuşkens	44	57	101
10. İncesu	94	96	190	15. Hışen	131	160	291
11. Katranlı	145	187	282	16. Hortik	257	279	536
12. Karataş	52	43	95	17. Kaans	379	404	783
13. Karapınar	90	108	198	18. Kacinkons	64	57	121
14. Karatepe	44	46	90	19. Kalkons	108	132	240
15. Kasu Komi	70	84	154	20. Kara kafur	112	101	213
16. Kelereş	78	78	156	21. Kanıs	40	40	80
17. Madrak	217	181	398	22. Karsor	195	288	433
18. Mergezer	210	206	416	23. Karons	36	35	71
19. Modo	47	48	95				
20. Rezi	51	54	105				
21. Şadikomu	88	91	174				

[1] Belediye teşkilâtı olan yerler [☉] işaretile gösterilmişlerdir—Les localités ayant une organisation municipale sont indiquées par le signe [☉]

Erzurum Vilâyeti — Province d'Erzurum

3. Nahiyeler ve köyler itibarile nüfus miktarı [1]

Population par communes et villages

Mevkiler — Localités	Erkek Hommes	Kadın Femmes	Yekûn — Total	Mevkiler — Localités	Erkek Hommes	Kadın Femmes	Yekûn — Total
24. Kayser	45	59	104	9. İsasor	182	192	374
25. Kenasor	286	256	492	10. Karakarmış	99	120	219
26. Ferap	147	166	313	11. Köç	94	105	199
27. Kirans	70	77	147	12. Koğöns	113	137	250
28. Kızılmaret	145	169	314	13. Kudreşen	77	77	154
29. Kompur	280	258	538	14. Lakibar	47	45	92
30. Koblat	106	127	233	15. Mohurkot	73	73	146
31. Kordikans	54	45	99	16. Mumans	94	96	190
32. Koşkisör	161	174	335	17. Salaçur	630	771	1 401
33. Madur	209	241	450	18. Zakos	166	173	339
34. Nahizer	149	153	302	Volamelesi — Ouvriers sur les routes	40	1	41
35. Mitens	134	140	274	Yekûn — Total	3 192	3 882	7 074
36. Mohşin	135	141	276	Kırık Nahiyesi (Commune de)			
37. Nişenot	174	157	331	1. Kırık	211	266	477
38. Pokisör	94	88	180	2. Akseki	87	109	196
39. Sitank	113	126	239	3. Akpınar	78	69	147
40. Şehirdere danzutu	63	57	120	4. Atürküden	54	54	108
41. Şehirdere tapı	72	71	143	5. Avcı	288	287	475
42. Sigenos	157	170	327	6. Bağçevank	89	107	196
43. Tapsor	490	599	1 089	7. Bozan	118	118	236
44. Vahnas	136	158	294	8. Cibali	156	191	247
45. Vank	103	99	202	9. Değirmendere	107	109	316
46. Varkor	113	149	262	10. Girbek	106	106	212
47. Yukarı kan	210	230	440	11. Gülyürt	68	58	126
48. Yukarısemehrek	165	210	375	12. Hoka	138	186	274
49. Yukarıtorpuni	122	108	230	13. İncesu	86	88	174
50. Zirens	28	38	66	14. Karaseydi	81	72	153
Yekûn — Total	7 066	7 788	14 854	15. Karahan	93	103	196
Hunut Nahiyesi (Commune de)				16. Karakaya	48	50	98
1. Hunut	772	1 109	1 881	17. Kızılhasan	132	144	276
2. Çinaçor	64	80	144	18. Koşmuşat	207	190	397
3. Fisirik danzutu	160	195	355	19. Leylek	74	76	150
4. Fisirik balesi	77	104	181	20. Mülk	150	181	331
5. Fisirik mezraası	152	196	348	21. Ortaveren	152	163	315
6. Fisirik semehreği	40	45	85	22. Persor	105	90	195
7. Hodiçor	223	231	454	23. Vartnik	289	294	583
8. Hotar	89	132	221	24. Yağlı	104	90	194

[1] Belediye teşkilâtı olan yerler [2] işaretile gösterilmişlerdir—Les localités ayant une organisation municipale sont indiquées par le signe [2]

Erzurum Vilâyeti — Province d'Erzurum

3. Nahiye ve köyler itibarile nüfus miktarı [1]

Population par communes et villages

Mevkiler — Localités	Erkek Hommes	Kadın Femmes	Yekûn — Total	Mevkiler — Localités	Erkek Hommes	Kadın Femmes	Yekûn — Total
25. Yündis	213	182	395	31. Korkut	117	185	252
26. Zeyrek	169	170	339	32. Koskor	220	264	484
Yol ameleleri — Ouvriers sur les routes	73	—	73	33. Küçükkokçuk	86	95	181
Yekûn — Total	3 426	3 453	6 879	34. Mezehrek	208	223	431
Norgâh Nahiyesi (Commune de)				35. Mirkans	184	240	424
1. Yukarı Norgâh (N. M.)	113	118	231	36. Modifisor	113	122	235
2. Abrans	80	84	164	37. Orsor	306	290	596
3. Ahpunus	292	288	580	38. Orta Norgâh	107	135	242
4. Alikâğans	118	137	255	39. Pahnes	118	96	214
5. Arnas	106	178	284	40. Sadaka	80	96	176
6. Aşğınorgâh	226	276	502	41. Sidons	87	76	163
7. Badirgens	91	120	211	42. Süleymanbağı	131	183	314
8. Bakı	258	306	564	43. Şihmos	110	126	236
9. Bayındır	109	102	211	44. Tıraht	199	225	424
10. Büyükkokçuk	180	238	418	45. Vakşen	138	156	294
11. Cirasor	42	42	84	46. Varzens	224	250	474
12. Çöpürgens	60	68	128	47. Yukarı dauzuti	284	314	598
13. Decehrek	93	128	221	Yekûn — Total	7 045	7 903	14 948
14. Deliktaş	39	28	67	Nahiye ve köyler yekûnu— Total des communes et des villages	20 729	23 026	43 755
15. Ekiker	146	127	273	İspir kazası yekûnu Total du district	21 454	23 785	45 239
16. Engücek	281	278	559	5. Karayazı			
17. Eşkens	138	148	286	Şehir — Ville	331	171	502
18. Gindehrek	145	203	348	Merkez Nahiyesi Commune centrale			
19. Hantıs	101	118	219	1. Avbeza	162	143	305
20. Hirdamos	137	157	294	2. Catalveren	117	133	250
21. Hontus	131	167	298	3. Deliki	178	168	346
22. Hozahpur	95	114	209	4. Durmagöl	95	97	192
23. Kadmir	63	62	125	5. Espireş	96	91	187
24. Karakoç	270	266	536	6. Karaağıl	76	88	164
25. Kılıççı	204	224	428	7. Payveren	186	165	351
26. Kındıs	308	307	615	8. Yukarıpayveren	51	50	101
27. Kilens	392	408	800	9. Zorava	94	116	210
28. Kilens Mezrası	81	95	176	Yekûn — Total	1 055	1 051	2 106
29. Kipans	31	34	65				
30. Kızkasor	53	66	119				

[1] Belediye teşkilâtı olan yerler [∞] işaretile gösterilmiştir.—Les localités ayant une organisation municipale sont indiquées par le signe [∞]

Erzurum Vilâyeti — Province d'Erzurum

3. Nahiyeler ve köyler itibarile nüfus miktarı [1]

Population par communes et villages

Mevkiler — Localités	Erkek Hommes	Kadın Femmes	Yekûn - Total	Mevkiler — Localités	Erkek Hommes	Kadın Femmes	Yekûn - Total
Göksu Nahiyesi (Commune de)				12. Hasanabat	87	43	80
1. Kiskanlı (N. M.)	101	84	185	13. Kabrih	53	49	102
2. Aliküllek	19	17	36	14. Kalu	31	43	74
3. Alucar	150	146	296	15. Kancıyan	46	43	89
4. Bayro	149	144	293	16. Kantsipi	34	29	63
5. Çavuş	41	32	73	17. Karakaya	38	34	72
6. Çükreş	170	174	344	18. Kari	35	31	66
7. Dundar	55	51	106	19. Kürdikan	42	38	80
8. Geveri	59	54	113	20. Memitan	42	52	94
9. Hacıbayram	60	53	113	21. Mergahal	46	50	96
10. Kamı	53	53	106	22. Mollabekir	42	45	87
11. Kapanlı	62	56	118	23. Valakor	64	58	117
12. Karageviç	109	180	239	24. Yukarısini	21	9	30
13. Kazbel	27	32	59	Yekûn — Total	805	841	1 646
14. Keşişan	41	48	84	Söylemez Nahiyesi (Commune de)			
15. Koçan	184	109	243	1. Hacıömer (N. M.)	205	190	395
16. Kopal	332	377	709	2. Aşağı çıkılkan	99	85	184
17. Kösehasan	78	53	131	3. Aşağı karakale	57	51	108
18. Sancaktar	81	82	163	4. „ Kişo	97	78	175
19. Sülyman hatto	63	69	132	5. „ Söylemez	259	263	527
20. Şakır	94	78	167	6. „ Tepecik	89	97	186
21. Yahya	58	52	105	7. Çatak	88	71	159
22. Zeyno	76	64	140	8. Çevirme	183	160	343
Yekûn — Total	2 007	1 948	3 955	9. Çullu	336	342	678
Elmalıdere Nahiyesi (Commune de)				10. Dilekli	61	44	105
1. Molla Osman (N. M.)	51	55	106	11. Eyüplar	134	133	267
2. Abdurrahman	41	33	74	12. Gürgür	58	60	113
3. Çorovan	38	50	88	13. Halefan	117	106	223
4. Çini	16	24	40	14. Köle	31	28	57
5. Dargut	27	30	57	15. Körsu	107	88	195
6. Delialo	17	22	39	16. Küllü	157	159	316
7. Dilediz	9	13	22	17. Kürt kalmaz	102	110	212
8. Gege	20	36	56	18. Mescitli	135	126	261
9. Geri	30	32	62	19. Mollamehmet	103	108	211
10. Gültepe	8	6	14	20. Nado	103	98	201
11. Harabehalit	17	21	38	21. Pisikli	230	217	447
				22. Susuz	34	27	61
				23. Şakşak	65	57	122

[1] Belediye teşkilâtı olan yerler [∞] işaretile gösterilmişlerdir — Les localités ayant une organisation municipale sont indiquées par le signe [∞]

Erzurum Vilâyeti — Province d'Erzurum

3. Nahiyeler ve köyler itibarile nüfus miktarı [1]

Population par communes et villages

Mevkiler - Localités	Erkek Hommes	Kadın Femmes	Yekûn - Total	Mevkiler - Localités	Erkek Hommes	Kadın Femmes	Yekûn - Total
24. Yukarı kızıl kale	180	126	256	25. Keleşus	85	103	188
25. Yukarı söylemez	215	188	403	26. Kigik	400	412	842
Yekûn — Total	3 190	3 015	6 205	27. Kozahor	179	213	392
Nahiye ve köyler yekûnu				28. Lisbek	181	177	358
<i>Total des communes et des villages</i>	<i>7 057</i>	<i>6 855</i>	<i>13 912</i>	29. Milator	64	65	129
Karayazı kazası yekûnu				30. Ofçuk	345	362	707
<i>Total district</i>	<i>7 388</i>	<i>7 026</i>	<i>14 414</i>	31. Örük	219	188	407
5. Oltu				32. Pakik	66	78	144
Şehir — Ville	1 047	983	2 030	33. Pirekis	99	102	201
Merkez Nahiyesi				34. Pestosor	53	48	101
<i>Commune centrale</i>				35. Senanis	45	75	120
1. Ardos	820	350	670	36. Sicek	241	195	436
2. Anzav	70	92	162	37. Sihsor	244	254	498
3. Aşağı simirden	61	89	150	38. Sırdasor	54	41	95
4. Aşağı Terpenk	138	121	259	39. Sütüks	47	49	96
5. Bahçacık	128	138	266	40. Şamhl	264	289	553
6. Bahçalıkışla	154	169	323	41. Şugut	76	78	154
7. Bückecli	86	95	181	42. Tamrut	178	198	376
8. Cüçürüs	135	137	272	43. Tecerek	172	150	322
9. Çarzof	40	65	105	44. Tutmaş	327	341	668
10. Dağgür	48	55	103	45. Yukarı Simirden	39	34	73
11. Dölgâh	50	38	88	46. Yukarı terpek	123	168	291
12. Hanöge	23	25	48	47. Zerdenis	90	103	193
13. Havdos	186	212	398	Yekûn — Total	7 018	7 269	14 287
14. Hosor	130	120	250	Kosor Nahiyesi			
15. Hovak	257	276	533	<i>(Commune de)</i>			
16. İgdeli	152	151	303	1. Kosor	243	260	503
17. İnçi	290	279	569	2. Armuşen	171	185	356
18. İkotik	90	136	226	3. Ağonder	153	181	334
19. İsor	80	79	159	4. Çaksor	64	65	129
20. İşlâmkotik	116	119	235	5. Diğaskor	184	165	349
21. İzımsor	111	117	228	6. Egit kom	232	245	477
22. Kale bağazı	287	193	460	7. Ekrek	86	92	178
23. Keçek	290	275	565	8. Ersinek	606	598	1 202
24. Kılğır	205	185	390	9. Hoş	57	58	110
				10. İgdeli	85	91	176

[1] Belediye teşkilâtı olan yerler (☞) işaretile gösterilmişlerdir — Les localités ayant une organisation municipale sont indiquées par le signe (☞)

Erzurum Vilâyeti — Province d'Erzurum

3. Nahiyeler ve köyler itibarile nüfus miktarı [1]

Population par communes et villages

Mevkiler — Localités	Erkek Hommes	Kadın Femmes	Yekûn - Total	Mevkiler — Localités	Erkek Hommes	Kadın Femmes	Yekûn - Total
28. Oğtatap	156	52	108	Nahiye ve köyler yekûnu Total des communes et des villages	24 573	25 009	49 582
29. Olurdere	149	52	101				
30. Ori	268	312	575				
31. Ortiz	198	208	406	Oltu kazası yekûnu Total du district	25 620	25 992	51 612
32. Parisor	175	155	330				
33. Pirtanos	151	155	306	6. Pasinler			
34. Pular	39	37	76	Şehir — Ville	3 988	2 331	6 314
35. Salaçur	246	233	479				
36. Tapular	78	83	161	Merkez Nahiyesi Commune centrale			
37. Tavusker	307	313	620	1. Acı	67	81	148
38. Ürek	82	72	154	2. Ağcalar	137	187	324
39. Yukarı kızılıköy	69	78	147	3. Aho	131	150	281
40. Yukarı peneskirt	348	335	683	4. Akzehir	169	170	339
Yekûn — Total	5 761	5 793	11 554	5. Alvar	860	447	807
Pitkir Nahiyesi (Commune de)				6. Baldızı	48	31	79
1. Pitkir	218	245	463	7. Başveren	43	55	98
2. Alabalık	106	104	210	8. Bulkasım	169	186	355
3. Aristi	185	220	405	9. Büyüktuy	120	119	239
4. Canık	47	56	103	10. Çamlıca	36	51	87
5. Çatak	142	132	274	11. Çöğender	268	301	564
6. İpek çayır	74	67	141	12. Deliler	47	38	85
7. Kâmhıs	199	216	415	13. Epsemce	162	143	305
8. Kihnik	90	111	201	14. Gerdekkaya	38	42	80
9. Kompur	134	145	279	15. Gölceğiz	118	117	235
10. Kornis	211	258	469	16. Hanahmet	33	30	63
11. Kürdikân	149	150	299	17. Haykürt	175	178	353
12. Lafsor	271	261	532	18. Hertev	272	300	572
13. Mihkâr	132	125	257	19. Hıns	88	120	208
14. Narman	348	368	716	20. İzirmik	114	105	219
15. Nügürçük	135	151	286	21. Karavelet	125	111	236
16. Sorik	71	83	154	22. Katvan	290	290	580
17. Süleymanlı	79	84	163	23. Keyvank	245	254	499
18. Toprak kale	82	80	162	24. Kındığı	219	247	466
19. Urut	181	188	364	25. Korucuk	171	198	369
Yekûn — Total	2 854	3 039	5 893	26. Kotandüzü	54	49	103
				27. Kurnuç	223	264	487
				28. Küçükuy	157	186	343

[1] Belediye teşkilâtı olan yerler [∞] işaretile gösterilmişlerdir — Les localités ayant une organisation municipale sont indiquées par le signe [∞]

Erzurum Vilâyeti — Province d'Erzurum

3. Nahiyeler ve köyler itibariyle nüfus miktarı [1]

Population par communes et villages

Mevkiler — Localités	Erkek Hommes	Kadın Femmes	Yekûn—Total	Mevkiler — Localités	Erkek Hommes	Kadın Femmes	Yekûn—Total
29. Malikom	40	39	79	12. Eğertaş	140	139	279
30. Marifet	100	91	191	13. Endek	309	270	579
31. Mıyadın	151	154	305	14. Eşekilyas	83	79	162
32. Müceldi	112	112	224	15. Hacıhalil	286	227	513
33. Ortuzu	135	142	277	16. Hasanbey	84	88	172
34. Pertek	147	169	316	17. Haydarkomlar	212	189	401
35. Pisyanlı Komu	18	19	37	18. İğribiğir	277	239	516
36. Porsuk	170	185	355	19. Kantarkaya	159	160	319
37. Pulur	80	89	169	20. Karacaveran	63	53	116
38. Pusidere	78	72	150	21. Kaynarca	125	75	200
39. Rabak	35	31	66	22. Kepenek	170	181	351
40. Sansor	111	125	236	23. Kihik	74	72	146
41. Serçebuğaz	85	86	171	24. Mollaahmet	213	189	402
42. Sos	82	98	180	25. Piralî	144	141	285
43. Sürbehan	232	222	454	26. Pirhasan	106	96	202
44. Tepecik	178	186	364	27. Porik	98	100	198
45. Tımar	167	178	345	28. Sacık	177	165	342
46. Tortan	234	233	467	29. Sekman	49	51	100
47. Tizgi	78	86	164	30. Şeyhyusuf	102	107	209
48. Ügümü	130	128	258	31. Teknecik	200	203	403
49. Yekebat	126	98	224	32. Yazılıtaş	129	115	244
50. Yeniköy	99	83	182				
51. Yukarı çakmak	92	125	217	Yekûn — Total	5 180	4 986	10 166
52. Yukarı danışment	80	77	157	Aşağı Pasın Nahiyesi (Commune de)			
53. Yukarı kalbulas	72	86	158	1. Zanzak (N.M.)	173	161	334
54. Yukarı karakale	35	41	76	2. Alakilise	98	82	180
Yekûn — Total	6 941	7 405	14 346	3. Ardos	159	170	329
Aras Nahiyesi (Commune de)				4. Azap	308	276	584
1. Velibaba (N.M.)	199	182	381	5. Bedrevans	229	217	446
2. Ağullu	233	231	464	6. Gerek	194	190	384
3. Alagöz	192	225	417	7. Hadik	257	237	494
4. Alicekrek	315	273	588	8. Haran	138	131	269
5. Arpaçayır	174	209	383	9. Hidirilyas	179	172	351
6. Aşağıtahirhoca	134	131	265	10. Hoşap	164	165	329
7. Aşağı Kalbulas	126	124	250	11. Horasan	509	435	944
8. Aşağıdanışment	78	93	171	12. İlimi	69	73	142
9. Cireson	260	286	546	13. Kalender	141	151	292
10. Cicekrek	104	118	222	14. Kızlarkale	141	167	308
11. Dodu	165	175	340	15. Masra	247	260	507

[1] Belediye teşkilâtı olan yerler [∞] işaretile gösterilmişlerdir — Les localités ayant une organisation municipale sont indiquées par le signe [∞]

Erzurum Vilâyeti — Province d'Erzurum

3. Nahiyeler ve köyler itibariyle nüfus miktarı [1]

Population par communes et villages

Mevkiler — Localités	Erkek Hommes		Yekûn — Total	Mevkiler — Localités	Erkek Hommes		Yekûn — Total
	Kadın Femmes	Kadın Femmes					
16. Maslahat	322	340	662	26. Tavnus	100	87	187
17. Menevîri	124	184	258	27. Todaveren	160	179	339
18. Mollamelik	61	65	126	28. Vaaver	287	260	497
19. Sıramer	262	292	554	29. Yagan	338	319	657
20. Sitavut	89	89	178	30. Yüzveren	146	143	299
21. Taşkese	40	30	70				
22. Yukarıbuluk	256	239	495	Yekûn — Total	5 885	5 805	11 690
23. Yukarıhorom	138	139	277	Nahiye ve köyler Yekûnu			
24. Yukarısıçankale	152	169	321	Total des communes et des villages	22 590	22 741	45 331
25. Zars	184	161	295	Pasinler kazası yekûnu			
Yekûn — Total	4 584	4 545	9 129	Total du district	26 573	25 072	51 645
Çobandede Nahiyesi (Commune de)				8. Tortum			
1. Emrekom (N.M.)	420	300	720	Şehir — Ville	741	793	1 534
2. Ardi	115	120	235	Merkez Nahiyesi			
3. Alaça	234	214	448	Commune centrale			
4. Avnik	172	155	327	1. Ağasar	144	150	294
5. Badıçıvan	884	412	796	2. Ahbısır	321	330	651
6. Çakmak	139	180	319	3. Aşağı Liskâv	252	234	486
7. Çamurlu	103	85	188	4. Aşağıhinzurik	107	117	224
8. Çermiksu	216	191	407	5. Bar	214	220	434
9. Döllek	96	93	179	6. Çineçar	60	66	126
10. Ekrek	167	184	351	7. Çiftlik	127	145	272
11. Harçlı	112	145	257	8. Dankar	54	65	119
12. Hoseraveran	187	130	267	9. Ekrek	188	188	376
13. Homiği	42	41	83	10. Ekik	202	205	407
14. Hoppik	141	153	294	11. Hosbirik	185	226	411
15. Işkı	268	274	537	12. Haşutvank	211	248	459
16. Kadı Celâl	201	234	435	13. Karinkos	108	117	225
17. Kırdabaz	135	132	267	14. Kastrik	109	115	224
18. Kerinkâr	188	192	380	15. Kazaris	122	121	243
19. Kızılvören	117	134	251	16. Kığık	145	148	293
20. Komasar	300	342	642	17. Koğans	104	117	221
21. Köprüköyü	442	333	765	18. Mıhraküm	91	87	178
22. Mindivan	232	205	437	19. Niğöçör	29	26	55
23. Pekecik	145	145	290	20. Moğos	88	97	180
24. Stiltici	284	318	602				
25. Taftiker	129	105	234				

[1] Belediye teşkilâtı olan yerler [∞] işaretile gösterilmişlerdir.—Les localités ayant une organisation municipale sont indiquées par le signe [∞]

Erzurum Vilâyeti — Province d'Erzurum

3. Nahiyele ve köyler itibarile nüfus miktarı [1]

Population par communes et villages

Mevkiler — Localités	Erkek Hommes	Kadın Femmes	Yekûn — Total	Mevkiler — Localités	Erkek Hommes	Kadın Femmes	Yekûn — Total
21. Norşen	77	82	159	3. Ahçirik	41	45	86
22. Pethar	87	99	186	4. Ahpirik	176	183	359
23. Pişinköz	89	103	192	5. Aşağıödük	437	544	981
24. Poçens	128	137	265	6. Çarnes	142	163	305
25. Rabat	83	73	156	7. Gögdere	184	119	253
26. Sağer	230	256	486	8. Haho	671	816	1 487
27. Sohtorut	90	100	190	9. Körker	91	106	197
28. Şipek	141	129	270	10. Kishakapu	200	222	422
29. Tortumkale	320	408	738	11. Meksur	267	275	542
30. Vaktanos	224	196	420	12. Sürbehan	327	393	720
31. Varçen	66	106	172	13. Verinkığ	300	342	642
32. Yukarı hinzurik	117	124	241	14. Vihik	505	626	1 131
33. Yukarıliskäv	218	256	474	15. Yukarıödük	751	909	1 660
34. Zinavur	207	236	443				
Yekûn — Total	4 943	5 327	10 270	Yekûn — Total	5 193	6 164	11 357
Azort Nahiyesi (Commune de)				Narman Nahiyesi (Commune de)			
1. Azort	588	562	1 150	1. İd (N.M.)	979	1 059	2 038
2. Avşen	76	96	172	2. Aha	332	345	677
3. Cala	18	15	33	3. Aksor	69	84	153
4. Eşkisör	204	223	427	4. Aşağı Hiçav	78	79	157
5. Hars	296	322	618	5. Başkale	251	283	534
6. Hartha	413	469	882	6. Bildeçor	110	121	231
7. İa	55	69	124	7. Buğakale	80	83	163
8. Oaet	103	116	219	8. Caosor	133	135	268
9. Öşk	259	300	559	9. Çivilikaya	76	81	157
10. Öşkvank	286	324	610	10. Dazlak	83	77	160
11. Otha	343	338	681	11. Ebrek	101	109	210
12. Tev	89	98	187	12. Hohar	217	230	447
13. Üngtzekek	524	572	1 096	13. İğnavuk	234	281	495
14. Zihik	169	169	338	14. Karapınar	25	24	49
Yekûn — Total	3 423	3 673	7 096	15. Karşın	102	99	201
Kisha Nahiyesi (Commune de)				16. Kenzasur	153	151	304
1. Kisha	734	880	1 614	17. Kızılkilise	98	88	186
2. Aburnes	417	541	958	18. Kiğani	199	211	410
				19. Koçkans	233	244	477
				20. Koşa	103	118	226
				21. Kotumar	169	191	360
				22. Körmeri	145	155	300
				23. Minasur	40	56	96

[1] Belediye teşkilâtı olan yerler [φ] işaretile gösterilmişlerdir — Les localités ayant une organisation municipale sont indiquées par le signe [φ]

Erzurum Vilâyeti — Province d'Erzurum

3. Nahiye ve köyler itibarile nüfus miktarı [1]

Population par communes et villages

Mevkiler — Localités	Erkek Hommes	Kadın Femmes	Yekûn — Total	Mevkiler — Localités	Erkek Hommes	Kadın Femmes	Yekûn — Total
25. Pirtanos	45	51	96	36. Veşkisur	131	143	274
26. Samikale	218	238	456	37. Yukarı hiçov	174	178	352
27. Sapanlı	44	46	90	38. Yeniköy	40	41	81
28. Simserkis	192	237	429	Yekûn — Total	6 247	6 751	12 998
29. Sogurmek	119	132	251	Nahiye ve Köyler yekûnu			
30. Şekerli	545	571	1 116	<i>Total des communes et des villages</i>	19 806	21 915	41 721
31. Şoşa	66	69	135	Tortum Kazası Yekûnu			
32. Telli	36	32	68	<i>Total du district</i>	20 547	22 708	43 255
33. Todan	126	149	275				
34. Vekihâs	117	116	233				

Eskişehir Vilâyeti — Province d'Eskişehir

İdari taksimat itibariyle nüfus miktarı

Population d'après les divisions administratives

1. Kazalar, şehir, nahiye ve köyler itibarile nüfus miktarı, yüzey ölçü, nüfus kesafeti, cinsiyet nisbetleri
Population par districts, villes, communes et villages, étendue territoriale, densité de la population, proportion par sexe

Kazalar Districts	Şehirde — Villes			Nahiye ve köylerde Communes et villages			Yekûn — Total			Yüzey ölçü K ² Superficie	Nüfus kesafeti Densité
	Erkek Hommes	Kadın Femmes	Yekûn Total	Erkek Hommes	Kadın Femmes	Yekûn Total	Erkek Hommes	Kadın Femmes	Yekûn Total		
Merkez kazası District central	32 802	27 940	60 742	30 179	30 962	61 141	62 981	58 902	121 883	4 200	29
Nisbet — Proportion %	54.0	46.0	100.0	49.4	50.6	100.0	51.7	48.3	100.0	—	—
Mihalıççık	864	999	1 863	12 132	13 192	25 324	12 996	14 191	27 187	2 150	13
Nisbet — Proportion %	46.4	53.6	100.0	47.9	52.1	100.0	47.8	52.2	100.0	—	—
Seyitgazi	813	978	1 791	8 987	9 749	18 736	9 800	10 727	20 527	2 205	9
Nisbet — Proportion %	45.4	54.6	100.0	48.0	52.0	100.0	47.7	52.3	100.0	—	—
Sivrihisar	2 969	3 529	6 498	14 632	16 087	30 699	17 601	19 596	37 197	4 780	8
Nisbet — Proportion %	45.7	54.3	100.0	47.7	52.3	100.0	47.3	52.7	100.0	—	—
Yekûn — Total	37 448	33 446	70 894	65 930	69 970	135 900	103 378	103 416	206 794	13 335	15
Nisbet — Proportion %	52.8	47.2	100.0	48.5	51.5	100.0	50.0	50.0	100.0	—	—

Eskişehir Vilâyeti — Province d'Eskişehir

2. Kaza ve nahiyeler itibariyle nüfus miktarı ve köy adedi

Population par districts et communes, nombre de villages

Nahiyeler Communes	Erkek Hommes	Kadın Femmes	Yekûn — Total	Köy adedi Nombre de villages	Köy başına ortalama nüfus Population moyenne Par village	Nahiyeler Communes	Erkek Hommes	Kadın Femmes	Yekûn — Total	Köy adedi Nombre de villages	Köy başına ortalama nüfus Population moyenne Par village
1. Eskişehir Merkez Kazası—District central d'Eskişehir						4. Sivrihisar					
Şehir—Ville	32 802	27 940	60 742	—	—	Merkez Nahiyesi Commune centrale	5 744	6 171	11 915	31	384
Merkez Nahiyesi Commune centrale	18 650	14 260	27 910	87	321	Kırka	8 248	3 578	6 821	20	341
Alpu	5 347	5 428	10 770	21	513	Yekûn—Total	9 800	10 727	20 527	51	367
Çiftleler	5 176	4 908	10 084	16	630	İcmal — Récapitulation					
İsmetpaşa	3 122	3 056	6 178	11	562	Şehir—Ville	2 969	3 529	6 498	—	—
Yarımcı	2 884	3 315	6 199	16	887	Merkez Nahiyesi Commune centrale	8 638	9 241	17 879	60	293
Yekûn—Total	62 981	58 902	121 883	151	405	Günyüzü	8 357	3 944	7 281	18	405
2. Mihalicık						Kaymaz	2 657	2 882	5 539	12	462
Şehir—Ville	864	999	1 863	—	—	Yekûn—Total	17 601	19 596	37 197	30	341
Merkez Nahiyesi Commune centrale	9 594	10 600	20 194	50	404	3. Seyitgazi					
Beylikahır	2 538	2 592	5 130	15	842	Şehir ve kasabalar Villes et bourgades	37 448	38 446	70 894	—	—
Yekûn — Total	12 996	14 191	27 187	65	390	Nahiyeler ve köyler Communes et villages	65 930	69 970	135 900	357	381
3. Seyitgazi						Umumi yekûn Total général	103 378	103 416	206 794	357	391
Şehir—Ville	818	978	1 791	—	—						

Eskişehir Vilâyeti — Province d'Eskişehir

3. Nahiyeler ve köyler itibarile nüfus miktarı [1]

Population par communes et villages

Mevkiler — Localités	Erkek Hommes	Kadın Femmes	Yekân — Total	Mevkiler — Localités	Erkek Hommes	Kadın Femmes	Yekân — Total
1. Eskişehir Merkez Kazası District central				33. Kalkanlı	166	179	345
				34. Kanlıpınar	198	235	433
Şehir — Ville m.	32 802	27 940	60 742	35. Karaalan	77	69	146
				36. Karacay	176	182	358
Merkez Nahiyesi Commune centrale				37. Karacöbanpınarı	99	86	185
				38. Karagözler	82	70	152
1. Ağapınar	163	148	311	39. Karacaşehir	81	76	157
2. Akçakaya	57	82	139	40. Karapazar	383	399	782
3. Akçayır Yörük	79	88	167	41. Karatepe	305	350	655
4. Akkaya	58	63	121	42. Karahüyük	123	143	266
5. Akpınar	182	134	266	43. Karacaviran	143	177	320
6. Alınca	139	128	267	44. Karacahüyük	73	55	128
7. Arıkaya	80	87	167	45. Kargın	104	103	207
8. Avdan	166	163	329	46. Kartalaşığı	62	68	125
9. Ayvacık	63	65	128	47. Kavacık	114	138	252
10. Başören	253	266	519	48. Kavak	43	61	104
11. Buldukpınar	52	59	111	49. Karpınarı	68	75	143
12. Çağlanaşığı	168	170	338	50. Keskin	303	287	590
13. Çağlanyukarı	141	158	299	51. Kireç	74	63	137
14. Çanakkıran	24	34	58	52. Kiravdan	107	125	232
15. Çavlum	68	64	132	53. Kızılcaviran	237	262	499
16. Ciceros	179	170	349	54. Kırka	178	211	389
17. Demirli	147	152	299	55. Kızlinler	280	285	565
18. Eğriöz	285	231	466	56. Kozkayı	131	68	199
19. Emircioğlu	107	89	196	57. Kuyncağ	145	202	347
20. Eşenkara	78	74	150	58. Manca	129	114	243
21. Gökdere	70	64	134	59. Margı	185	166	351
22. Gökçekısıık	104	98	202	60. Melemen	71	76	147
23. Gümele	91	99	190	61. Molla oğlu	188	221	404
24. Gündüzler	425	476	901	62. Muhacır akçayır	68	65	133
25. Harmandalı	81	87	168	63. Musaözü	122	133	255
26. Hasanbey	149	31	180	64. Mutallıp	1 435	1 631	3 066
27. İmşehir	70	67	137	65. Sakarıkaracaören	68	88	156
28. İncesu	192	203	400	66. Sarıöktüz	69	69	138
29. Ilıcaşığı	149	165	314	67. Satılmışoğlu	878	372	750
30. Ilıcayukarı	92	90	182	68. Seklice	77	93	170
31. Kalabakaşığı	49	61	110				
32. „ Yukarı	131	162	293				

[1] Belediye teşkilâtı olan yerler [Ⓢ] işaretile gösterilmişlerdir — Les localités ayant une organisation municipale sont indiquées par le signe [Ⓢ]

Eskişehir Vilâyeti — Province d'Eskişehir

3. Nahiyeler ve köyler itibarile nüfus miktarı [1]

Population par communes et villages

Mevkiler — Localités	Erkek Hommes	Kadın Femmes	Yekûn — Total	Mevkiler — Localités	Erkek Hommes	Kadın Femmes	Yekûn — Total
69. Sepetci	262	308	565	16. Osmaniye	448	452	900
70. Sevinç	150	148	298	17. Özdenk	175	171	346
71. Söğütçük	122	141	263	18. Rifkiye	182	188	370
72. Söğütözü aşağı	129	144	273	19. Sarıkavak	441	483	924
73. Söğütözü yukarı	270	264	534	20. Şefkatiye	95	111	206
74. Süpür viran	201	221	422	21. Yeşildon	110	115	225
75. Sultan dere	198	124	257				
76. Takmak	65	53	118	Yekûn — Total	5 347	5 423	10 770
77. Taycılar	64	64	128				
78. Tokat	270	307	577	Çifteler Nahiyesi (Commune de)			
79. Turgutlar	80	69	149	1. Çifteler	844	781	1 625
80. Uluçayır	114	105	219	2. Abbas Halim paşa	379	420	799
81. Uludere	365	427	792	3. Balçıkhisar	228	241	467
82. Yahnikapan	177	151	328	4. Başkurt	76	81	157
83. Yakakayı	305	330	635	5. Belpınar	344	350	694
84. Yassı hüyük	75	65	140	6. Çönger	183	130	313
85. Yürük Kartal	116	108	224	7. Eminekini	241	248	489
86. Yusufnar	102	99	201	8. Körhasan	327	306	633
87. Zincirli Knyu	123	112	235	9. Mahmudiye	1 167	934	2 101
Yekûn — Total	13 650	14 260	27 910	10. Mamure	248	242	490
				11. Mesudiye	359	409	768
Alpu Nahiyesi (Commune de)				12. Refahiye	84	89	173
1. Alpu	581	583	1 164	13. Sait Halim Paşa	185	181	366
2. Ağaç hisar	332	359	691	14. Şerefiye	165	132	297
3. Arapknuyusu	264	243	507	15. Topkaya	183	157	340
4. Bahçecik	208	183	389	16. Yeniköy	165	207	372
5. Bozan	778	768	1 541	Yekûn — Total	5 176	4 908	10 084
6. Büğdüz	219	250	469				
7. Çardak bağı	89	84	173	İsmetpaşa Nahiyesi (Commune de)			
8. Çukurhisar	180	178	358	1. İsmetpaşa	283	273	556
9. Dereköyü	159	160	319	2. Bünkesik	346	334	730
10. Fevziye	101	104	205	3. Fahriye	85	88	173
11. Gökçeoğlu	98	120	218	4. Hamdiye	413	227	640
12. Hamam	199	204	403	5. Hayriye	213	233	446
13. Karakamış	171	153	324	6. İhsaniye	201	192	393
14. Koşmat	254	260	514	7. Kadıkuyusu	498	536	1 034
15. Mamure	288	256	524	8. Lütfiye	91	117	208

[1] Belediye teşkilâtı olan yerler [∞] işaretleriyle gösterilmişlerdir — Les localités ayant une organisation municipale sont indiquées par le signe [∞]

Eskişehir Vilâyeti — Province d'Eskişehir

3. Nahiyeler ve köyler itibarile nüfus miktarı [1]

Population par communes et villages

Mevkiler — Localités	Erkek Hommes	Kadın Femmes	Yekûn — Total	Mevkiler — Localités	Erkek Hommes	Kadın Femmes	Yekûn — Total
9. Mecidiye	518	513	1 031	5. Bahtiyar	67	54	121
10. Orhaniye	270	298	568	6. Belen	84	88	172
11. Osmaniye	204	195	399	7. Beyköy	67	65	132
Yekûn — Total	3 122	3 056	6 178	8. Çalçı	222	241	463
Yarımcı Nahiyesi <i>(Commune de)</i>				9. Çardak	174	193	367
1. Yarımcı	108	150	258	10. Çukurören	185	219	404
2. Ahılar	55	52	107	11. Dağcı	121	148	269
3. Bektaşınarı	76	84	160	12. Di. ek	680	770	1 450
4. Bozaniç	116	115	231	13. Dinözü	154	151	305
5. Bozdağ	204	232	436	14. Domya	513	582	1 095
6. Danişment	131	157	288	15. Dümrek	97	102	199
7. Demirciler	179	229	403	16. Ermelek	392	526	918
8. Ilcasaları	355	382	737	17. Gökçeaya	278	286	559
9. Karadere	155	145	300	18. Güce	146	145	291
10. Kılıcı	353	487	840	19. Güreş	111	113	224
11. Laçın	285	330	615	20. Gürleyik	355	426	781
12. Mayıslar	214	264	478	21. Hamdiye	117	84	201
13. Sekiören	250	280	530	22. Haliloğlu	34	29	63
14. Sulu karaağaç	143	149	292	23. İdecik	54	67	121
15. Tandır	81	87	168	24. İkişafar	263	340	609
16. Taşköprü	179	172	351	25. Karageyikli	177	213	390
Yekûn — Total	2 884	3 315	6 199	26. Karacaören	314	365	679
Nahiye ve köyler yekûnu <i>Total des communes et des villages</i>	30 179	30 962	61 141	27. Kavak	461	449	910
Merkez kazası yekûnu <i>Total du district</i>	62 981	58 902	121 883	28. Kayı	635	685	1 320
2. Mihaliççik				29. Kızılbörükü	118	179	297
Şehir — Ville ☼	864	999	1 863	30. Korucu	158	175	333
Merkez Nahiyesi <i>Commune centrale</i>				31. Koyunağalı	263	224	487
1. Abışın	82	84	166	32. Kozlu	94	90	184
2. Ahur	84	103	187	33. Lüftiye	101	101	202
3. Ahurözü	267	206	473	34. Mahmuthisar	58	59	112
4. Akçaören	58	63	121	35. Narlı	214	243	457
				36. Obrukşemsiler	155	213	368
				37. Obrukminnetler	206	243	449
				38. Ömerköy	240	213	453
				39. Saray	197	232	429
				40. Sazak	319	317	636
				41. Sarıyar	184	223	407
				42. Seki	163	204	367
				43. Sekiören	153	176	329
				44. Sorkun	278	339	617
				45. Sofçabük	40	44	84
				46. Süller	129	154	283

[1] Belediye teşkilâtı olan yerler [☼] işaretiyle gösterilmiştir — Les localités ayant une organisation municipale sont indiquées par le signe [☼]

Eskişehir Vilâyeti — Province d'Eskişehir

3. Nahiyeler ve köyler itibarile nüfus miktarı [1]

Population par communes et villages

Mevkiler — Localités	Erkek Hommes	Kadın Femmes	Yekûn — Total	Mevkiler — Localités	Erkek Hommes	Kadın Femmes	Yekûn — Total
47. Tatarcık	42	56	98	4. Ayvalı	359	431	790
48. Üçbaşı	101	112	213	5. Bardakçı	589	647	1 236
49. Uşakbükü	89	100	189	6. Beşsaray	54	68	122
50. Yarıkcı	104	106	210	7. Bûrhaniye	136	132	268
Yekûn — Total	9 594	10 600	20 194	8. Büyükdere	128	133	261
Beylikahır Nahiyesi (Commune de)				9. Cevizli	260	330	590
1. Beylikahır	563	514	1 077	10. Çatören	105	116	221
2. Akköprü	99	94	193	11. Çukurağıl	163	152	315
3. Aşağıdudaş	172	176	348	12. Değişören	253	289	542
4. Aşağığöde	81	93	174	13. Feyziabat	74	80	154
5. Doğanoğlu	187	213	400	14. Göknebi	103	142	245
6. Emiretk	167	177	344	15. Hayriye	72	83	155
7. İkipınar	162	140	302	16. Hanıdiye	255	241	496
8. Mamure	161	159	320	17. Hüsnüabat	140	147	287
9. Parsibey	142	179	321	18. İspas	109	123	232
10. Rahmiye	115	123	238	19. Keseler	99	98	197
11. Sultanıye	77	73	150	20. Mecidiye	149	99	248
12. Uzunburun	210	223	433	21. Musalar	115	121	236
13. Valınlı	63	69	132	22. Örencik	145	135	283
14. Yukarıdudaş	112	111	223	23. Sancar	130	153	283
15. Yukarığöde	227	248	475	24. Sarıcaılyas	177	192	369
Yekûn — Total	2 538	2 592	5 130	25. Sücaattin	179	220	399
Nahiye ve köyler yekûnu— <i>Total des communes et des</i> <i>villages</i>	12 132	13 192	25 324	26. Şükranıye	221	249	470
Mihalıccık Kazası yekûnu <i>Total du district</i>	12 996	14 191	27 187	27. Taşlıkköyü	97	95	192
3. Seyitgazi				28. Üçsaray	226	249	475
Şehir — Vil'e	813	978	1 791	29. Uryan	189	188	375
Merkez Nahiyesi <i>Commune centrale</i>				30. Yeşilyurt	118	103	226
1. Aksaklı	186	187	353	31. Yukarısöğüt	118	142	260
2. Alpanos	285	284	569	Yekûn — Total	5 744	6 171	11 915
3. Arapören	507	559	1 066	Kırka Nahiyesi <i>(Commune de)</i>			
				1. Kırka	842	862	704
				2. Akın	198	285	433
				3. Bahşayış	805	297	602
				4. Büyükyayla	135	137	272
				5. Çürüttüm	45	52	97
				6. Ekizoluk	68	91	159
				7. Erikli	49	67	116
				8. Fethiye	113	186	254

[1] Bel-diye teşkilâtı olan yerler [∞] işaretile gösterilmişlerdir — Les localités ayant une organisation municipale sont indiquées par le signe [∞]

Eskişehir Vilâyeti — Province d'Eskişehir

3. Nahiyeler ve köyler itibarile nüfus miktarı [1]

Population par communes et villages

Mevkiler — Localités	Erkek Hommes	Kadın Femmes	Yekûn — Total	Mevkiler — Localités	Erkek Hommes	Kadın Femmes	Yekûn — Total
9. Gemiş	80	87	167	13. Buzluca	84	102	186
10. Göçenoluk	154	178	327	14. Çaykoz	88	119	207
11. İdrisyayla	108	140	248	15. Demirel	98	128	221
12. Karaören	348	374	722	16. Dinek	177	230	407
13. Kümbet	386	441	827	17. Dumluca	114	120	234
14. Nomanoluk	160	198	358	18. Dümrek	567	689	1 256
15. Salıhiye	121	146	267	19. Elcik	221	253	474
16. Sandıközü	119	180	249	20. Esiğrul yakapınar	219	220	439
17. Sarıkaya	25	24	49	21. Eski bahçacık	264	255	519
18. Tonra	65	85	150	22. Göktepe	76	71	147
19. Yspıldak	367	344	711	23. Hamldiye (çandır)	133	148	281
20. Yarbasan	50	59	109	24. Hortu	456	448	904
Yekûn — Total	3 243	3 578	6 821	25. Hudavendikâr	55	52	107
Nahiye ve köyler yekûnu Total des communes et des villages	8 987	9 749	18 736	26. İbikseyi	49	48	92
Seyit Gazi kazası yekûnu Total du district	9 800	10 727	20 527	27. İğdecik	182	219	401
4. Sivrihisar				28. İlören	172	151	323
Şehir — Ville	2 969	3 529	6 498	29. İlyazpaşa	59	49	108
Merkez Nahiyesi Commune centrale				30. İstiklalbağı	220	265	485
1. Adahisar	31	30	61	31. Kadıncık	56	95	151
2. Ahiler	59	55	114	32. Karkın	183	209	392
3. Aktaş	163	168	331	33. Karaçam	81	30	61
4. Azizliye (ortaklar)	51	46	97	34. Karaburhan	132	186	298
5. Babadat	156	199	355	35. Karacakaya	108	132	240
6. Babulu	44	59	103	36. Karacaöran	104	100	204
7. Balıhisar	171	218	389	37. Karadat	114	130	244
8. Benlikuyu	87	94	181	38. Kepen	272	306	578
9. Benliyaver veran	73	93	166	39. Kıranharmanı	142	120	262
10. Bebi	56	38	89	40. Kınık	114	111	225
11. Biçer	136	110	246	41. Koçaş	202	261	463
12. Bögürtlen	151	150	301	42. Koltan	62	68	125
				43. Köşeler	209	186	395
				44. Kurt Şeyh	118	101	219
				45. Mahmudiye	32	22	54
				46. Memik	159	178	337
				47. Mecidiye	65	77	142
				48. Mülk	235	278	513

[1] Belediye teşkilâtı olan yerler [-∞] işaretile gösterilmişlerdir — Les localités ayant une organisation municipale sont indiquées par le signe [-∞]

Eskişehir Vilâyeti — Province d'Eskişehir

3. Nahiyeler ve köyler itibarile nüfus miktarı [1]

Population par communes et villages

Mevkiler — Localités	Erkek Hommes	Kadın Femmes	Yekûn - Total	Mevkiler — Localités	Erkek Hommes	Kadın Femmes	Yekûn - Total
49. Nasriye (yaralı)	201	195	396	17. Yazır	79	89	168
50. Oğlakçı	124	143	267	18. Yörme	428	501	924
51. Ömerler	164	168	332				
52. Sazlar	114	121	235	Yekûn — Total	3 337	3 944	7 281
53. Sadık bağı	115	100	215				
54. Sarıkavak	155	208	363				
55. Sarı köy	317	216	533				
56. Selimiye	109	81	190	Kaymaz Nahiyesi (Commune de)			
57. Sığırcık	172	142	314				
58. Tek ören	42	53	95				
59. Umraniye	58	58	116				
60. Zey	317	379	696				
Yekûn — Total	8 638	9 241	17 879	1. Kaymaz	604	646	1 250
				2. Burhanettin (Paşa kadın)	215	230	445
				3. Doğray	181	171	352
				4. Gerenli	390	421	811
				5. Halil bağı	146	188	334
				6. İmikler	76	56	132
				7. Kaymaz yaylası	139	162	301
				8. Kara kaya	188	200	388
				9. Kızılca ören	85	104	189
				10. Okcu	169	177	346
				11. Yağver viran	815	864	679
				12. Zafer Hamit	149	163	312
				Yekûn — Total	2 657	2 882	5 539
Günyüzü Nahiyesi (Commune de)							
1. Kozagaç (N.M.)	380	455	835				
2. Atlas	423	490	913				
3. Ayvalı	258	298	556				
4. Beç köprü	44	54	98				
5. Bedil	38	41	79				
6. Çakmak	45	54	99				
7. Çardak özü	39	84	123				
8. Geccek	280	367	647				
9. Hamam Karahisarı	151	199	350	Nahiye ve köyler yekûnu Total des communes et des villages	14 632	16 067	30 699
10. Hölanta	484	548	1 032				
11. Kabak	79	83	162				
12. Kavacık	69	73	142				
13. Kuz ören	145	216	361				
14. Mercan	116	128	244				
15. Sürez	121	188	309	Sivrihisar kazası yekûnu Total du district	17 601	19 596	37 197
16. Tutlu	108	133	241				

[1] Belediye teşkilâtı olan yerler [2] işaretleriyle gösterilmişlerdir — Les localités ayant une organisation municipale sont indiquées par le signe [2]

G. Antep Vilâyeti — Province de G Antep

İdari taksimat itibariyle nüfus miktarı

Population d'après les divisions administratives

1. Kazalar, şehir, nahıye ve köyler itibariyle nüfus miktarı, yüzey ölçü, nüfus kesafeti, cinsiyet nisbetleri
Population par districts, villes, communes et villages, étendue territoriale, densité de la population, proportion par sexe

Kazalar <i>Districts</i>	Şehirde - Villes			Nahıye ve köylerde <i>Communes et villages</i>			Yekûn — Total			Yüzey ölçü K ² <i>Superficie</i>	Nüfus kesafeti <i>Densité</i>
	Erkek <i>Hommes</i>	Kadın <i>Femmes</i>	Yekûn <i>Total</i>	Erkek <i>Hommes</i>	Kadın <i>Femmes</i>	Yekûn <i>Total</i>	Erkek <i>Hommes</i>	Kadın <i>Femmes</i>	Yekûn <i>Total</i>		
Merkez kazası <i>District central</i>	29 651	27 481	57 132	42 556	41 875	83 931	72 207	68 856	141 063	4 102	34
Nisbet — <i>Proportion %</i>	51.9	48.1	100.0	50.7	49.3	100.0	51.2	48.8	100.0	—	—
İslahiye	8 395	1 128	4 521	10 581	9 665	20 246	18 976	10 791	24 767	1 800	19
Nisbet — <i>Proportion %</i>	75.1	24.9	100.0	52.3	47.7	100.0	56.4	43.6	100.0	—	—
Kilis	18 485	18 073	26 558	16 933	16 284	33 217	30 418	29 357	59 775	1 450	41
Nisbet — <i>Proportion %</i>	50.8	49.2	100.0	51.0	49.0	100.0	50.9	49.1	100.0	—	—
Nizip	4 521	4 488	9 009	18 066	17 277	35 343	22 587	21 765	44 352	2 418	18
Nisbet — <i>Proportion %</i>	50.2	49.8	100.0	51.1	48.9	100.0	50.9	49.1	100.0	—	—
Pazarçık	676	671	1 347	18 393	17 209	35 602	19 069	17 880	36 949	2 207	17
Nisbet — <i>Proportion %</i>	50.2	49.8	100.0	51.7	48.3	100.0	51.6	48.4	100.0	—	—
Yekûn — Total	51 728	46 839	98 567	106529	101810	208 339	158257	148649	306 906	11 477	27
Nisbet — <i>Proportion %</i>	52.5	47.5	100.0	51.1	48.9	100.0	51.6	48.4	100.0	—	—

G. Antep Vilâyeti — Province de G. Antep

2. Kaza ve nahiyeler itibarile nüfus miktarı ve köy adedi
Population par districts et communes, nombre de villages

Nahiyeler Communes	Erkek Hommes	Kadın Femmes	Yekûn - Total	Köy adedi Nombre de villages	Köy başına ortalama nüfus Population moyen- ne par village	Nahiyeler Communes	Erkek Hommes	Kadın Femmes	Yekûn - Total	Köy adedi Nombre de villages	Köy başına ortalama nüfus Population mo- yenne par village
-----------------------	-----------------	-----------------	---------------	---------------------------------	---	-----------------------	-----------------	-----------------	---------------	---------------------------------	---

1. G. Antep Merkez Kazası
District central de G. Antep

Şehir — Ville	29 651	27 481	57 132	—	—
Merkez Nahiyesi Commune centrale	29 719	29 471	59 190	152	389
Akçakoyunlu	4 521	4 128	8 649	40	216
Cingife	8 816	7 776	16 092	53	301
Yekûn — Total	72 207	68 856	141 063	215	343

2. Islahiye

Şehir — Ville	3 395	1 126	4 521	—	—
Merkez Nahiyesi Commune centrale	5 452	5 024	10 476	32	327
Fevzi Paşa	3 087	2 768	5 805	16	363
Sakçagözü	2 092	1 873	3 965	13	305
Yekûn — Total	13 976	10 791	24 767	61	332

3. Kilis

Şehir — Ville	18 485	13 073	26 558	—	—
Merkez Nahiyesi Commune centrale	2 921	2 982	5 883	22	267
Elbeyli	2 982	2 721	5 683	23	247
Musabeyli	6 639	6 165	12 804	63	203
Polateli	4 411	4 436	8 847	29	305

4. Nizip,

Şehir — Ville	4 521	4 488	9 009	—	—
Merkez Nahiyesi Commune centrale	13 867	13 634	27 501	81	340
Barak	4 199	3 643	7 842	38	206
Yekûn — Total	22 587	21 765	44 352	119	297

5. Pazarcık

Şehir — Ville	676	671	1 347	—	—
Merkez Nahiyesi Commune centrale	18 893	17 209	35 602	99	860
Yekûn — Total	19 069	17 880	36 949	99	360

İcmal — Récapitulation

Şehir ve kasabalar Villes et bourgades	51 728	46 839	98 567	—	—
Nahiye ve köyler Communes et villages	106 529	101 810	208 339	661	315

G. Antep Vilâyeti — Province de G. Antep

3. Nahiyeler ve köyler itibarile nüfus miktarı [1]

Population par communes et villages

Mevkiler — Localités			Yekûn — Total	Mevkiler — Localités			Yekûn — Total
	Erkek Hommes	Kadın Femmes			Erkek Hommes	Kadın Femmes	
1. G. Antep Merkez kazası District central				35. Dehmi	45	27	72
Şehir — Ville ☉	29 651	27 481	57 132	36. Diğer şarkaya	199	187	386
Merkez Nahiyesi Commune centrale				37. Direkli	97	107	204
1. Acem hüyükü	36	82	68	38. Dostalı	192	179	371
2. Akçaburç	207	215	422	39. Dulisa	86	91	177
3. Akpınar	98	98	196	40. Dımışkılı	189	172	361
4. Arıl	853	802	1 655	41. Durnalık	108	96	204
5. Arkık	268	254	522	42. Dülük	418	392	810
6. Aşağı kilisecik	251	236	487	43. Dündarlık	174	142	316
7. Aşağı semavin	69	59	128	44. Elmalı	95	98	188
8. Babilge	439	454	893	45. Etebek	197	202	399
9. Bakıda	111	108	217	46. Geneyik	460	457	917
10. Batal	448	404	852	47. Gerçegin	166	166	332
11. Bedir kent	267	268	533	48. Gök süncük	290	274	564
12. Beledin	85	62	147	49. Güceği	615	640	1 255
13. Bekişli	116	98	209	50. Güjevir	68	48	111
14. Belan	187	156	293	51. Güngürge	164	153	317
15. Bereke	40	26	66	52. Güllüce	49	47	96
16. Beşdeli	70	67	137	53. Görenis	868	309	677
17. Beşgöz	47	37	84	54. Güveççe	133	147	280
18. Bostancık	92	74	166	55. Hacı	728	709	1 437
19. Beyne obası	52	61	113	56. Hacı arslan	11	11	22
20. Bovakar	66	61	127	57. Hamaylı	120	107	227
21. Burç	718	711	1 424	58. Har beti	34	35	69
22. Burtu	60	46	106	59. Hengirmen	62	56	118
23. Büğdüz	90	24	54	60. Hezek	243	227	470
24. Büyük araptar	196	243	439	61. Hezek karadinek	151	151	302
25. Büyük kızılhisar	1 425	1 462	2 887	62. Hezek karakuyu	196	205	401
26. Çağdın	259	236	495	63. Hezek yeniyanan	93	82	175
27. Cartıl	110	113	223	64. Hdlümen	122	116	238
28. Ceyde	226	239	465	65. İbrahimli	411	396	807
29. Cibekir	341	353	694	66. İktiz kuyu	175	136	311
30. Cuba	182	127	259	67. İnce su	183	187	370
31. Çakal	82	73	155	68. İspartın	490	503	993
32. Çarpın	347	368	715	69. İspartın mezrası	181	190	371
33. Çapalı	84	86	170	70. Kantara	119	102	221
34. Dehebl	28	21	49	71. Karaca burç	314	291	605
				72. Karacaviran	27	30	57
				73. Kara dinek (Kızık)	112	99	211
				74. Kara çomak	33	47	80
				74. Kara hüyük	170	160	330

[1] Belediye teşkilâtı olan yerler [☉] işaretile gösterilmişlerdir — Les localités ayant une organisation municipale sont indiquées par le signe [☉]

G. Antep Vilâyeti — Province de G. Antep

3. Nahiyele ve köyler itibarile nüfus miktarı [1]

Population par communes et villages

Mevkiler — Localités	Erkek Hommes	Kadın Femmes	Yekûn — Total	Mevkiler — Localités	Erkek Hommes	Kadın Femmes	Yekûn — Total
76. Karasakal	129	118	247	115. Sam mezreası	215	191	406
77. Kara yusuflu	180	119	249	116. Sarıt mezreası	342	325	667
78. Kaya kent	41	39	80	117. Sazgın	252	228	478
79. Kapcağız	124	134	258	118. Seğer	205	223	428
80. Kazıklı	161	147	308	119. Sıpke	120	120	240
81. Kefer bostan	163	173	336	120. Sinan	181	181	362
82. KelPin	359	360	719	121. Sofalıcı	175	156	331
83. Kemnun	237	253	490	122. Subuğan Gaz	281	279	560
84. Kerer	48	43	91	123. Sülüklü	68	64	132
85. Kızık karacaviran	95	88	183	124. Şarkaya	89	95	184
86. Kılık	73	71	144	125. Şeyhlerit	237	242	479
87. Kirli Alıcı	85	96	181	126. Şohme	223	220	443
88. Killecek (yukarı)	186	120	256	127. Şüveydin	211	238	449
89. Kızık hamurkesen	182	118	250	128. Taşlıca murevlik	221	220	441
90. Koçlu	87	78	160	129. Telhüyük	149	162	311
91. Kozluca	55	41	96	130. Tekirsin	162	186	348
92. Kozlu yazı	86	98	179	131. Tekdemir	220	235	455
93. Körkün	662	584	1 246	132. Tıhnatan	157	145	302
94. Kumru Maşhamurkesen	57	58	115	133. Telbeşar	197	196	393
95. Küçük kızılhisar	304	301	605	134. Tünp	110	501	611
96. Köllü	345	307	652	135. Tüzer	50	45	95
97. Külecik	28	37	65	136. Ufacık	112	137	249
98. Küçük masara	153	142	295	137. Uğurca	172	182	354
99. Küçük araptar	364	344	708	138. Ulu masara	347	342	689
100. Lohan	440	433	873	139. Üç kilise	100	97	197
101. Muhraman	103	94	197	140. Yalan goz	145	121	266
102. Mazıt	140	159	299	141. Yamaç oba	220	205	425
103. Mazmahor.	335	364	699	142. Yamaç oba yeni yapan	114	110	224
104. Mertmenge	259	247	516	143. Yaylıcek	107	121	228
105. Mızımız	163	199	362	144. Yukarı Araptar	66	65	131
106. Morcalı	132	142	274	145. Yukarı beylerbey	409	397	806
107. Mülk	41	34	75	146. Yukarı Güneyse	111	98	204
108. Narlıca	97	118	215	147. Yukarı Semavir	151	147	298
109. Nurgana	336	278	614	148. Zaga	48	63	111
110. Oyun söğüt	232	321	603	149. Zenge	186	178	364
111. Pancarlı	49	47	96	150. Zevir	160	170	330
112. Pavirge	110	114	224	151. Zıranba	215	196	411
113. Pumanlı	258	264	522	152. Zülfikar	64	67	131
114. Sam	450	423	873				
				Yekûn — Total	29 719	29 471	59 190

[1] Belediye teşkilâtı olan yerler [∞] işaretiyle gösterilmişlerdir — Les localités ayant une organisation municipale sont indiquées par le signe [∞]

G. Antep Vilâyeti — Province de G. Antep

3. Nahiyeler ve köyler itibarile nüfus miktarı [1]

Population par communes et villages

Mevkiler — Localités	Erkek Hommes	Kadın Femmes	Yekûn — Total	Mevkiler — Localités	Erkek Hommes	Kadın Femmes	Yekûn — Total
Akça koyunlu nahiyesi (Commune de)				Cingife Nahiyesi (Commune de)			
1. Yona (N.M.)	337	78	415	1. Cingife	227	207	434
2. Akça mezrea	69	67	136	2. Altın taş	295	265	560
3. Aşağı beylerbeyi	188	123	261	3. Antep karakuyu	199	204	403
4. Barna	74	77	151	4. Aşağı Karavaiz	114	126	240
5. Büyük karacaören	227	263	490	5. Azezi	209	187	396
6. Çankallı	34	37	71	6. Ballık	329	338	662
7. Deve höyük	143	152	295	7. Balkanlı	154	113	267
8. Dikme taş	24	25	49	8. Bakırca	143	137	280
9. Güneyse	48	42	90	9. Başpınar	145	150	295
10. Haral	295	361	656	10. Binamlı akkuyu	49	52	101
11. Harnoba	52	49	101	11. Binamlı karakuyu	148	123	271
12. Hatunlu	67	60	127	12. Çivtekoz	90	76	166
13. Höteoğlu	111	128	239	13. Elif	295	273	568
14. Hüseymin	140	140	280	14. Fakılı	140	123	263
15. İnkilâp	60	66	126	15. Gerrek	32	33	65
16. Kandevir	93	115	208	16. Güzey	103	92	195
17. Kara burun	35	22	57	17. Gümüş pınar	98	79	177
18. Kürtosman	89	79	168	18. Hacı malı	178	183	361
19. Keçilli	60	40	100	19. Hasan oğlu	152	138	290
20. Kefersarı	29	31	60	20. Havuz	30	41	71
21. Kerim	90	82	172	21. Hışırım	92	92	184
22. Kersen taş	117	98	215	22. Hisar	119	124	243
23. Kılavuz	93	100	193	23. İbzeyni	125	89	214
24. Kınnap	70	70	140	24. Kara baba	88	85	173
25. Komiserin	193	159	352	25. Kale meydanı	158	157	315
26. Küçük karacaören	56	52	108	26. Kasaba	164	163	327
27. Mukbili	80	68	148	27. Karaca viran	240	235	475
28. Rumevlek	78	75	153	28. Kastel	336	129	465
29. Sevindi	91	91	182	29. Karahüseyinli	42	38	80
30. Şihdilican	138	109	247	30. Keşre obası	140	137	277
31. Şebip	200	175	375	31. Köhmelik	62	58	120
32. Telbeşar	138	130	268	32. Kör Hacı obası	143	133	276
33. Telhatil	99	81	180	33. Küçüklü	133	135	268
34. Tesvet	165	161	326	34. Lolacak	85	79	164
35. Tutluca	132	143	275	35. Mandalli	105	129	234
36. Üç kubbe	68	55	123	36. Milesiz	236	253	489
37. Uruş	152	143	295	37. Miseri	275	266	541
38. Vasili	177	160	337	38. Nurettin	140	154	294
39. Yeniyanan	124	93	217	39. Romanlı	25	24	49
40. Zambur	135	128	263				
Yekûn — Total	4 521	4 128	8 649				

[1] Belediye teşkilâtı olan yerler/☉/ işaretile gösterilmişlerdir—Les localités ayant une organisation municipale sont indiquées par le signe [☉]

G. Antep Vilâyeti — Province de G. Antep

3. Nahiye ve köyler itibarile nüfus miktarı [1]

Population par communes et villages

Mevkiler — Localités	Erkek Hommes	Kadın Femmes	Yekûn — Total	Mevkiler — Localités	Erkek Hommes	Kadın Femmes	Yekûn — Total
40. Rumevlık	35	39	74	16. Kalaycık	86	57	143
41. Saray mağara	113	131	244	17. Karaca ören	223	196	419
42. Sarılar	450	438	888	18. Karapınar	164	146	310
43. Süpürgüç	404	409	813	19. Kayabaşı	300	299	599
44. Şilleobası	90	77	167	20. Kerküt	214	272	486
45. Şenlikce	164	148	312	21. Kestan	161	147	308
46. Üçgöl	108	101	209	22. Kevceliler	147	149	296
47. Yarımca	118	118	236	23. Kırık çalı	89	90	179
48. Yukarıkaraviz	319	304	623	24. Köklü	186	172	358
49. Yukarıolan	144	118	262	25. Melikânlı	248	147	395
50. Yukarısoran	70	70	140	26. Musikânlı	392	239	631
51. Yukarı yeniköy	164	144	308	27. Sulu mağara	147	127	274
52. Zekeriç	163	149	312	28. Şeri kânlı	259	228	487
53. Ziyaret	136	115	251	29. Tandır	202	214	416
Yekûn — Total	8 316	7 776	16 092	30. Telli	113	104	217
Nahiye ve köyler yekûnu Total des communes et des villages	42 556	41 375	83 931	31. Tesbi	214	231	445
G. Antep kazası yekûnu Total du district	72 207	68 856	141 063	32. Yesemek	105	94	199
2. İslahiye				Yolamelesi — Ouvriers sur les routes	29	—	29
Şehir — Ville ☞	3 395	1 126	4 521	Yekûn — Total	5 452	5 024	10 476
Merkez Nahiyesi Commune centrale				Fevzipaşa Nahiyesi (Commune de)			
1. Ağalar	66	69	135	1. Fezzipaşa	873	774	1 647
2. Alaca	135	130	265	2. Arap uşağı	21	25	46
3. Arfah	87	88	175	3. Dünek	151	154	305
4. Belikanlı	117	99	216	4. Gürdi kânlı	63	38	101
5. Burunsuzlar	153	143	296	5. İntilli	466	403	869
6. Çınarlı	87	76	163	6. Kara burçlu	41	49	90
7. Colaklar	64	41	105	7. Kemazanlı	135	124	259
8. Değirmencik	38	53	91	8. Kömürler	88	87	175
9. Dolan	197	204	401	9. Kurudere	192	189	381
10. Gülükânlı	111	97	208	10. Kuşcumustafa	92	100	192
11. Haltanlı	212	223	435	11. Olucak	233	213	446
12. Hanağzı	195	204	399	12. Sileşihli (Örtülü)	102	117	219
13. Hasan Lök	143	132	275	13. Toplamalar	109	102	211
14. İdilli	336	306	642	14. Torunlar	78	64	142
15. Kabaklar	232	247	479	15. Türkbağçe	281	217	498
				16. Zencirli	112	112	224
				Yekûn — Total	3 037	2 768	5 805

[1] Belediye teşkilâtı olan yerler [☞] işaretile gösterilmişlerdir. — Les localités ayant une organisation municipale sont indiquées par le signe [☞]

G. Antep Vilâyeti — Province de G. Antep

3. Nahiyeler ve köyler itibarile nüfus miktarı [1]

Population par communes et villages

Mevkiler — Localités	Erkek Hommes	Kadın Femmes	Yekûn — Total	Mevkiler — Localités	Erkek Hommes	Kadın Femmes	Yekûn — Total
Sakçagözü Nahiyesi (Commune de)				14. Kefiz (topdağı)	117	109	226
1. Sakçagözü	411	870	781	15. Kuskun kıran	106	111	217
2. Emirler	147	124	271	16. Kuzu ini (Kuzeyne)	59	54	113
3. Gedikli	123	123	246	17. Oylum	298	804	597
4. Hamidiye	71	60	131	18. Salabiyan	178	169	347
5. Hisar	261	276	537	19. Seve	170	161	331
6. İkizkuyu	74	56	130	20. Tahtalı	64	86	150
7. Kartal	304	261	565	21. Tibil	319	317	636
8. Kırışkal	122	111	233	22. Zadelı	144	154	298
9. Muhacireyni atık	72	54	126	Göçebe — Nomades	7	4	11
10. Muhacireynicedit	86	72	158	Yekûn — Total	2 921	2 962	5 883
11. Sarı kaya	239	205	444	Elbeyli Nahiyesi (Commune de)			
12. Tepkânı	59	46	105	1. Ali Mantar (N.M.)	400	319	719
13. Terken	123	115	238	2. Alahan	154	163	317
Yekûn — Total	2 092	1 873	3 965	3. Büyük Biykir	144	131	275
Nahıye ve köyler yekûnu Total des communes et des villages	10 581	9 665	20 246	4. Büyük Şekep	91	61	152
Islahiye kazası yekûnu Total du district	13 978	10 791	24 767	5. Çıldır oba	129	118	247
3. Kilis				6. Dölek	112	124	236
Şehir — Ville	13 485	13 073	26 558	7. Gökteş	129	116	245
Merkez Nahiyesi Commune centrale				8. Havarin (Aktepe)	43	40	83
1. Acar	385	363	698	9. Kaibur Sait	98	87	185
2. Anez (Keçilli)	97	83	180	10. Kantara	76	101	177
3. Arpa kesmez	66	64	130	11. Karaca viran	67	66	133
4. Baş mağara	58	47	105	12. Karacurun	102	106	208
5. Bekere	40	39	79	13. Kastun	30	31	61
6. Beşenli	77	73	150	14. Kurutepe	88	63	151
7. Çakallı pınar	77	65	142	15. Küçük Şekep	52	47	99
8. Çukur oba	135	157	292	16. Mercanlı	22	18	40
9. Danburah	97	99	196	17. Ok kıran (Tirşikin)	63	52	115
10. Eyri kane	110	112	222	18. Selmencik	66	52	118
11. Kabdeğirmeni	43	35	78	19. Taşlı bakar	156	132	288
12. Karnebi	235	253	488	20. Vaharin	187	166	353
13. Keperrahım	94	103	197	21. Yanan köy	529	499	1 028
				22. Yazılı becer	155	168	323
				23. Zabaran	69	61	130
				Yekûn — Total	2 962	2 721	5 683

[1] Belediye teşkilâtı olan yerler [] işaretile gösterilmiştir—Les localités ayant une organisation municipale

G. Antep Vilâyeti — Province de G. Antep

3. Nahiyele ve köyler itibarile nüfus miktarı [1]

Population par communes et villages

Mevkiler — Localités	Erkek Hommes	Kadın Femmes	Yekûn — Total	Mevkiler — Localités	Erkek Hommes	Kadın Femmes	Yekûn — Total
Musabeyli Nahiyesi (Commune de)				38. Kızıl kent	192	142	334
1. Murat hüyüğü (N.M.)	316	193	509	39. Kozcağız	77	74	151
2. Akçe kent	149	149	298	40. Kör Ahmet hüyüğü	111	110	221
3. Alyanlı	68	67	130	41. Kuşçu	51	40	91
4. Arzap	93	93	186	42. Kurtaran (siptaroz)	142	159	301
5. Aşağı bademli	43	50	93	43. Küçük kardem	42	44	86
6. Aşağı kalecik	33	22	55	44. Kürtüncü	86	67	153
7. Bırlıklı	110	109	219	45. Mağaracık	122	104	226
8. Bavuk (kamber çelebi)	173	173	346	46. Merdanlı	172	143	315
9. Bulamaçlı	190	191	381	47. Mezrea Hatun	54	42	96
10. Büyük kardem	38	44	82	48. Murat ağa mezreası	11	13	24
11. Cibenek	70	56	126	49. Pertikli	163	151	314
12. Çerçili	191	177	368	50. Saatlı	120	111	231
13. Çınar	165	164	329	51. Şamatır	135	105	240
14. Çırat	58	59	117	52. Şenikçe	70	52	122
15. Deliçay	22	20	42	53. Şilgin	109	96	205
16. Deli fakı kara Tut	118	120	238	54. Tahtalı karatud	169	160	329
17. Deli Osman kaçıanlı	99	102	201	55. Telibrahim	86	72	158
18. Dostanlı	105	135	240	56. Tokaçgemriği	71	90	161
19. Esmem gemriği	122	97	219	57. Üç pınar	31	42	73
20. Fericek	67	60	127	58. Vırıklar	31	31	62
21. Fizge	105	109	214	59. Vıjlı	88	92	180
22. Fırlaklar	29	22	51	60. Yastıca	115	128	243
23. Gökmusa	70	67	137	61. Yayı	133	112	245
24. Gülğuman	154	142	296	62. Yukarı bademli	52	53	105
25. Pabsino	53	44	97	63. Zengül	59	54	113
26. Hacı köyü	84	84	168	Göçebe — Nomades	223	180	403
27. Hacılar	58	56	114	Yekûn — Total	6 639	6 165	12 804
28. Haskanlı	85	94	179	Polateli Nahiyesi (Commune de)			
29. Harsik	90	81	171	1. İspanak (N.M.)	169	181	350
30. Hasancalı	395	361	756	2. Cenğin	293	300	593
31. Haydarlar	80	99	179	3. Cilcime	309	308	617
32. Hisar	46	50	96	4. Çercik	144	127	271
33. Hıçıpoğlu	49	43	92	5. Çöreklik	44	43	87
34. Hüseyin oğlu	152	136	288	6. Çörtlen	105	104	209
35. Kaman	102	82	184	7. Dünbüllü	88	95	183
36. Karbeyaz	93	86	179	8. Eylen	127	122	249
37. Kastel	54	61	115	9. Kara kıl	90	84	174

[1] Belediye teşkilâtı olan yerler [∞] işaretile gösterilmişlerdir — Les localités ayant une organisation municipale sont indiquées par le signe [∞]

G. Antep Vilâyeti — Province de G. Antep

3. Nahiyeler ve köyler itibariyle nüfus miktarı [1]

Population par communes et villages

Mevkiler — Localités	Erkek Hommes	Kadın Femmes	Yekûn — Total	Mevkiler — Localités	Erkek Hommes	Kadın Femmes	Yekûn — Total
10. Kara melik	112	89	201	10. Cağut	696	595	1 291
11. Kara sakal	96	89	185	11. Cidet	316	327	643
12. Kızıl göl	171	168	339	12. Cinfelek	17	15	32
13. Kızıl burun	58	60	118	13. Cobur	69	71	140
14. Kürüm	284	262	546	14. Çanakçı	310	325	635
15. Mağaracık	147	157	304	15. Çirkiş	81	89	170
16. Mısrıcık	94	91	185	16. Dashüyük	70	61	131
17. Muhacir Osman	206	212	418	17. Derbir	85	90	175
18. Narlıca	92	67	159	18. Düveyli	91	84	175
19. Ömeroğlu	39	27	66	19. Enheş	121	96	217
20. Ravanda	243	269	512	20. Fenk	37	45	82
21. Sabar	151	139	290	21. Gâmişli	149	140	289
22. Söyütlü	256	256	512	22. Gemrik	53	58	111
23. Şahinbey (mülk)	250	280	530	23. Gevence	241	203	444
24. Tulmis (Ahmetçavuş)	152	150	302	24. Habip	101	97	198
25. Uzunlu	71	76	147	25. Hancağız	36	30	66
26. Yeniköy	28	25	53	26. Hazim oğlu	22	13	35
27. Yeni yapan	84	17	51	27. Hilfan	21	16	37
28. Yılanca	133	120	253	28. Hiyam	776	765	1 541
29. Zelha	63	58	121	29. Hıyar	150	137	287
Göçebe — Nomades	362	460	822	30. Humus	56	49	105
Yekûn — Total	4 411	4 436	8 847	31. Hümevli	70	69	139
Nahiye ve köyler yekûnu				32. İbrahim şehir	174	149	323
<i>Total des communes et des villages</i>	16 933	16 284	33 217	33. İkizce	225	222	447
Kilis kazası yekûnu				34. İzan	93	107	200
<i>Total du district</i>	30 418	29 357	59 775	35. Kahti	275	269	544
4. Nizip				36. Kara burç	108	115	218
Şehir — Ville	4 521	4 488	9 009	37. Kala	88	84	72
Merkez Nahiyesi				38. Kefer cebel	232	217	449
<i>Commune centrale</i>				39. Keferğih	52	81	133
1. Acemli	66	59	125	40. Kefer tut	94	82	176
2. Akca kent	405	432	837	41. KeFRE	140	142	282
3. Akkuyu	86	34	70	42. Kehrız	70	78	148
4. Ala hacı	211	192	403	43. Kertil	46	65	111
5. Aşağı çardak	297	290	587	44. Kertiş	528	575	1 103
6. Bayındır	76	84	160	45. Keret	581	522	1 103
7. Belkıs	210	173	383	46. Kerzin	87	81	168
8. Binamlı	228	202	430	47. Kızılca kent	222	287	459
9. Boz Alioğlu	81	58	139	48. Kızıl in	128	118	246
				49. Killisecik	110	97	207

[1] Belediye teşkilâtı olan yerler [∞] işaretilerle gösterilmişlerdir — Les localités ayant une organisation municipale sont indiquées par le signe [∞]

G. Antep Vilâyeti — Province de G. Antep

3. Nahiyeleer ve köyler itibarile nüfus miktarı [1]

Population par communes et villages

Mevkiler — Localités	Erkek Hommes	Kadın Femmes	Yekûn - Total	Mevkiler — Localités	Erkek Hommes	Kadın Femmes	Yekûn - Total
50. Kırkız	142	137	279	4. Büyük şemik	67	70	137
51. Köşeler	231	219	450	5. Cideyde	53	33	86
52. Kubbin	97	94	191	6. Ciarin	53	32	85
53. Kurca hüyük	49	28	77	7. Çiftlik	244	189	433
54. Kurap	284	288	572	8. Çok şuruk	150	144	294
55. Kürdili kersentaş	94	88	182	9. Elifoğlu	166	146	312
56. Küştam	237	242	479	10. Germiş	96	90	186
57. Maracık	34	27	61	11. Gırlavik	125	111	236
58. Mağara deresi	89	82	171	12. Hasanuz	69	53	122
59. Mercanlı	39	41	80	13. Hülümen	262	257	519
60. Mehmet obası	184	216	400	14. Kara amut	67	46	113
61. Mezmekân	57	57	114	15. Kara curun	93	74	167
62. Mibrap	82	67	149	16. Kabaca ağaç	165	141	306
63. Mizar	730	751	1 481	17. Karanfil	152	135	287
64. Mizrin	164	165	329	18. Kefrik	114	126	240
65. Munise	41	37	78	19. Kıvrırcık	124	140	264
66. Orul	715	712	1 427	20. Kılcan	149	107	256
67. Sarıkoç	48	53	101	21. Koyunbat	47	39	86
68. Söğütü	73	71	144	22. Küçük şemik	19	9	28
69. Tahtik	98	100	198	23. Merc hamis	88	84	172
70. Tayba	60	57	117	24. Melike	77	68	145
71. Torun kersentaş	95	101	196	25. Noho	54	43	97
72. Tilfar	582	588	1 170	26. Seydimen	70	69	139
73. Tilmağara	81	70	151	27. Silsile	177	165	342
74. Tilmeyen	117	108	225	28. Şara	152	123	275
75. Turlu	326	335	661	29. Şenlik	43	30	73
76. Vartanuz	40	29	69	30. Şın kak	9	11	20
77. Yarım tepe	39	35	74	31. Ticar	106	104	210
78. Yeni yapan	34	74	158	32. Tilhabeş	126	119	245
79. Yukarı çardak	117	102	219	33. Tilkeri	84	72	156
80. Zerdüğüm	57	65	122	34. Tülsümen	54	41	95
81. Zergil	275	299	574	35. Türkyurdu	41	35	76
Göçebe — nomades	130	206	336	36. Yarımca	41	34	75
				37. Yazır	80	67	147
				38. Zöhrecik	81	100	181
Yekûn — Total	13 867	13 634	27 501	Yekûn — Total	4 199	3 643	7 842
Barak Nahiyesi (Commune de)				Nahiye ve köyler yekûnu <i>Total des communes et des</i>			
1. Karkamış (N.M.)	452	305	757	<i>villages</i>	18 066	17 277	35 343
2. Akcaköy	142	116	258	Nizip kazası yekûnu <i>Total du district</i>	22 587	21 765	44 352
3. Alagöz	107	115	222				

[1] Belediye teşkilâtı olan yerler [●] işaretile gösterilmişlerdir—Les localités ayant une organisation municipale sont indiquées par le signe [●]

G Antep Vilâyeti — Province de G. Antep

3. Nahiyele ve köyler itibarile nüfus miktarı [1]

Population par communes et villages

Mevkiler — Localités	Erkek Hommes	Kadın Femmes	Yekûn - Total	Mevkiler — Localités	Erkek Hommes	Kadın Femmes	Yekûn - Total
5. Pazarcık				34. Fantas (Çelebill)	210	198	408
Şehir — Ville	676	671	1 347	35. Fıtusağı	101	109	210
Merkez Nahiyesi Commune centrale				36. Garıdağkettleri	155	139	294
1. Ağcalar	96	82	178	37. Gelinbuğday	54	38	92
2. Ağcekoyunlu	153	143	296	38. Göçer	124	91	215
3. Alibeyuşağı	145	140	285	39. Göynük	97	101	198
4. Amıklı Karamanlı (Çifliği)	171	91	262	40. Hacılar	60	71	131
5. Araplı (Emiroğlu)	103	78	181	41. Hanobası	56	54	110
6. Armutlu	137	125	262	42. Hermancık	135	161	296
7. Ardıl	285	254	539	43. Hasankoca	282	267	549
8. Aşağımülk	170	160	330	44. Havranketleri	254	208	462
9. Aşağı azaplı	139	125	264	45. Helete	993	954	1 947
10. Aşağı hüdükli	203	182	385	46. Hurakanlı	98	84	132
11. Atmalı Aşıklar	24	26	50	47. İnekli	148	142	290
12. Avanuşağı	153	183	236	48. İncirli	157	145	302
13. Bağdini (Kebir)	198	201	399	49. Kabalar	18	21	39
14. Başpınar	79	73	152	50. Karabıyıklı	235	223	458
15. Bayatlı	108	98	201	51. Karakeşek	271	253	524
16. Bayramgazi	205	181	386	52. Karagöl	97	77	174
17. Bediran	113	106	219	53. Karaçay	211	134	345
18. Beşanlı	198	213	411	54. Karahüyük	112	104	216
19. Beşçeşme	103	103	211	55. Köprübağı Demirciler)	150	126	276
20. Bazlar	314	266	580	56. Kantarmapulyanlı	111	108	219
21. Büyükmacar	560	532	1 092	57. Kantarmahıdranlı	72	80	152
22. Çiğölar	110	83	193	58. Keleş	34	31	65
23. Cimikânlı	286	311	597	59. Kelibişler	70	74	144
24. Çiçek	78	61	139	60. Keleksikli	564	512	1 076
25. Çöçelli	168	163	331	61. Kızkapanlı	464	408	872
26. Dağdagancık	161	161	322	62. Kirizli	196	200	396
27. Dedepaşa	123	95	218	63. Kulyanlı	145	140	285
28. Dehliz	165	155	320	64. Köskânlı	64	53	117
29. Eğlen	58	41	99	65. Kuruçay	181	158	339
30. Eğrice	82	67	149	66. Kuzkent	80	70	150
31. Emiruşağı	44	62	106	67. Küçükcerit	139	152	291
32. Esmeपुरu	253	197	450	68. Maksutuşağı	173	150	323
33. Evri	868	431	799	69. Memişkâhya	162	147	309
				70. Mezrea	71	59	130
				71. Milyanlıngüt	836	312	648
				72. Milyanlısoku	264	246	510
				73. Musalar	206	238	444

[1] Belediye teşkilâtı olan yerler [∞] işaretile gösterilmişlerdir — Les localités ayant une organisation municipale sont indiquées par le signe [∞]

G. Antep Vilâyeti — Province de G. Antep

3. Nahiyeler ve köyler itibarile nüfus miktarı [1]

Population par communes et villages

Mevkiler — Localités	Erkek Hommes	Kadın Femmes	Yekûn — Total	Mevkiler — Localités	Erkek Hommes	Kadın Femmes	Yekûn — Total
74. Narlı	256	225	481	91. Tetirlik	939	950	689
75. Nasırlı	141	119	260	92. Tilikiler	652	643	1 295
76. Nefes doğanlı	262	228	490	93. Turunçlu	147	185	282
77. Osman dede	88	63	151	94. Ufacıklı	288	248	481
78. Ördek dede	244	214	458	95. Yumaklı ceri	298	255	553
79. Sadakalar	227	202	429	96. Yukarı azaplı	202	191	393
80. Sakar kaya	243	245	488	97. Yukarı mülk	225	224	449
81. Salmanlı	82	78	160	98. Yukarı hücükli	124	130	254
82. Sarılar	127	143	270	99. Zeynep uşağı	118	123	241
83. Sarıl	331	347	678	Yekûn — Total	18 398	17 209	35 607
84. Savran	382	336	668	Pazarcık kazası yekûnu	19 069	17 880	36 949
85. Söğütli	287	269	556	Total du district			
86. Şallı uşağı	162	137	299				
87. Şadır hüyükü	117	109	226				
88. Tabya	69	61	130				
89. Taş demir	86	85	171				
90. Terbizek	98	122	220				

[1] Belediye teşkilâtı olan yerler [∞] işaretile gösterilmiştir — Les localités ayant une organisation municipale sont indiquées par le signe [∞]

Giresun Vilâyeti — Province de Giresun

İdari taksimat itibarile nüfus miktarı Population d'après les divisions administratives

1. Kazalar, şehir, nahiye ve köyler itibarile nüfus miktarı, yüzey ölçü, nüfus kesafeti, cinsiyet nisbetleri
Population par districts, villes, communes et villages, étendue territoriale, densité de la population, proportion par sexe

Kazalar Districts	Şehirde — Villes			Nahiye ve köylerde Communes et villages			Yekûn — Total			Yüzey ölçü K ² Superficie	Nüfus kesafeti Densité
	Erkek Hommes ^s	Kadın Femmes	Yekûn Total	Erkek Hommes	Kadın Femmes	Yekûn Total	Erkek Hommes	Kadın Femmes	Yekûn Total		
Merkez Kazası District central	9 681	6 642	16 273	35 557	38 792	74 349	45 188	45 434	90 622	1 240	78
Nisbet — Proportion %	59.2	40.8	100.0	47.8	52.2	100.0	49.9	50.1	100.0	—	—
Alucra	899	376	775	18 884	15 621	29 505	14 283	15 997	30 280	1 100	28
Nisbet — Proportion %	51.5	48.5	100.0	47.1	52.9	100.0	47.2	52.8	100.0	—	—
Bulancağ	2 860	2 423	4 783	17 080	19 085	36 115	19 390	21 508	40 898	1 150	36
Nisbet — Proportion %	49.3	50.7	100.0	47.2	52.8	100.0	47.4	52.6	100.0	—	—
Görece	1 053	1 101	2 154	18 625	22 073	40 698	19 678	23 174	42 852	600	71
Nisbet — Proportion %	48.9	51.1	100.0	45.8	54.2	100.0	45.9	54.1	100.0	—	—
Şibinkarahisar	3 528	3 938	7 466	6 827	7 196	14 023	10 855	11 134	21 489	1 240	17
Nisbet — Proportion %	47.3	52.7	100.0	48.7	51.3	100.0	48.2	51.8	100.0	—	—
Tirebolu	2 037	2 122	4 159	23 171	25 765	48 936	25 208	27 887	53 095	1 180	45
Nisbet — Proportion %	49.0	51.0	100.0	47.3	52.7	100.0	47.5	52.5	100.0	—	—
Yekûn — Total	19 008	16 602	35 610	115 094	128 532	243 626	134 102	145 134	279 236	6 510	43
Nisbet — Proportion %	53.4	46.6	100.0	47.2	52.8	100.0	48.0	52.0	100.0	—	—

Giresun Vilâyeti — Province de Giresun

2. Kaza ve nahiyeler itibarile nüfus miktarı ve köy adedi
Population par districts et communes, nombre de villages

Nahiyeler Communes	Erkek Hommes	Kadın Femmes	Yekûn — Total	Köy adedi Nombre de villages	Köy başına ortalama nüfus Population moyenne par village	Nahiyeler Communes	Erkek Hommes	Kadın Femmes	Yekûn — Total	Köy adedi Nombre de villages	Köy başına ortalama nüfus Population moyenne par village
1 Giresun Merkez Kazası — District central de Giresun						4. Görele					
Şehir — Ville	9 681	6 642	16 273	—	—	Şehir — Ville	1 053	1 101	2 154	—	—
Merkez nahiyesi Commune centrale	13 122	14 587	27 709	36	770	Merkez nahiyesi Commune centrale	14 224	16 725	30 949	45	688
Dereli	5 942	6 284	12 176	16	761	Eynesil	4 401	5 348	9 749	16	609
Keşap	13 331	14 765	28 096	45	624	Yekûn — Total	19 678	23 174	42 852	61	667
Yavuzkömal	3 162	3 206	6 368	11	579	5. Ş. Karahisar					
Yekûn — Total	45 188	45 434	90 622	108	688	Şehir — Ville	3 528	3 938	7 466	—	—
2. Alucra						Merkez nahiyesi Commune centrale	6 827	7 196	14 023	51	275
Şehir — Ville	399	376	775	—	—	Yekûn — Total	10 355	11 134	21 489	51	275
Merkez nahiyesi Commune centrale	7 181	7 791	14 922	83	452	6. Tirebolu					
Mindaval	6 753	7 830	14 583	30	486	Şehir — Ville	2 087	2 122	4 159	—	—
Yekûn — Total	14 283	15 997	30 280	63	468	Merkez nahiyesi Commune centrale	13 841	14 690	28 031	58	483
3. Bulancak						Esiye	9 830	11 075	20 905	39	536
Şehir — Ville	2 860	2 423	4 783	—	—	Yekûn — Total	25 208	27 887	53 095	97	1 019
Merkez nahiyesi Commune centrale	7 764	8 887	16 651	25	666	İcmal — Récapitulation					
Pirazlız	9 266	10 198	19 464	25	779	Şehir ve kasabalar Villes et bourgades	19 008	16 602	35 610	—	—
Yekûn — Total	19 990	21 508	41 498	50	799	Nahiye ve köyler Communes et villages	115 094	128 532	243 626	430	567
						Umumi yekûn Total général	134 102	145 184	279 286	480	567

Giresun Vilâyeti — Province de Giresun

3. Nahiyeleer ve köyler itibarile nüfus miktarı [1]

Population par communes et villages

Mevkiler — Localités	Erkek Hommes	Kadın Femmes	Yekûn — Total	Mevkiler — Localités	Erkek Hommes	Kadın Femmes	Yekûn — Total
1. Giresun Merkez kazası				28. Orhaniye	398	459	857
<i>District central</i>				29. Osmaniye	335	429	764
Şehir — Ville (Giresun)	9 631	6 642	16 273	30. Sayca	455	506	961
Merkez Nahiyesi				31. Seyit	351	405	756
<i>Commune centrale</i>				32. Sultaniye	465	542	1 007
1. Akköy	322	366	688	33. Uzgur	321	811	632
2. Ak yoma	987	1 074	2 061	34. Uzun dere	274	247	521
3. Alın yoma cami	346	386	732	35. Ülper	441	521	962
4. Alınca	475	492	967	36. Yağmurca	491	529	1 020
5. Alın yoma balâ	378	417	795				
6. Boz Tekke	465	529	994	Yekûn — Total	13 122	14 587	27 709
7. Burhaniye	274	248	522	Dereli Nahiyesi			
8. Çalış	88	69	157	(<i>Commune de</i>)			
9. Çandır Çalış	252	331	583	1. Dereli	786	853	1 639
10. Çandır	418	487	905	2. Akpunar	249	196	445
11. Çay kara	176	199	375	3. Çalca	461	431	892
12. Çiçekli	141	151	292	4. Eğri anbar	273	325	598
13. Çimşir	80	86	166	5. Haydere	113	152	265
14. Çukur	229	246	475	6. Kurtulmuş	544	593	1 137
15. Darı	446	491	937	7. Kuşlu han	186	218	404
16. Gedikli	554	628	1 182	8. Kükünlü	548	619	1 167
17. Hamidiye	153	167	320	9. Küçükahmet	136	155	291
18. Hisar Geriş	458	486	944	10. Meşeliyatak	313	271	584
19. Homurlu	460	504	964	11. Nusralı (Cekra)	437	414	851
20. İnce Geriş	189	195	384	12. Semail	522	556	1 078
21. Kabaköy	192	219	411	13. Sütlüce	242	236	478
22. Kayadibi	472	619	1 091	14. Tepe kükünlü	322	322	644
23. Kemaliye	551	610	1 161	15. Titrik	171	232	403
24. Kümbet	202	182	364	16. Yıldız (çivriç)	639	661	1 300
25. Lapa	699	744	1 443				
26. Mesudiye	360	442	802	Yekûn — Total	5 942	6 234	12 176
27. Melikli	224	290	514	Keşap Nahiyesi			
				(<i>Commune de</i>)			
				1. Uğurca (M.N.)	424	481	905
				2. Anbaralan	220	257	477
				3. Balıklısu	189	215	404

[1] Belediye teşkilâtı olan yerler [∞] işaretile gösterilmişlerdir — Les localités ayant une organisation municipale sont indiquées par le signe [∞]

Giresun Vilâyeti — Province de Giresun

3. Nahiyeler ve köyler itibarile nüfus miktarı [1]

Population par communes et villages

Mevkiler — Localités	Erkek Hommes	Kadın Femmes	Yekûn — Total	Mevkiler — Localités	Erkek Hommes	Kadın Femmes	Yekûn — Total
4. Barçacakırlı	170	162	332	36. Sürmenli	273	318	591
5. Barça	659	698	1 357	37. Taflancık	162	199	361
6. Bayramşah	302	299	601	38. Tepeköy	207	217	424
7. Bayraklı [Mencilî]	605	694	1 299	39. Tekke	352	349	701
8. Bayram bey	118	136	254	40. Unaca	252	304	556
9. Cingiran	362	355	717	41. Valid	341	425	766
10. Düzköy	553	615	1 168	42. Validçakırlı	437	448	885
11. Emeksan	878	477	855	43. Vanazıd	240	240	480
12. Engüz	448	468	916	44. Yenicehisar	382	425	807
13. Feruz	104	127	231	45. Yivdincik	267	316	583
14. Fındıklı	254	292	546	Yekûn — Total	13331	14 765	28 096
15. Gönüllü	149	174	323	Yavuz Kemal Nahiyesi (Commune de)			
16. Güney	425	405	830	1. Şıhlar Sipahi (N. M.)	613	598	1 211
17. Halkalı	412	462	874	2. Aksu	182	216	398
18. Haramı	169	174	343	3. Feregöz	240	255	495
19. Harmandarlı	81	103	184	4. Gengene	374	437	811
20. Hasanköf	302	315	617	5. Gücese	165	185	350
21. Hisar üstü	866	428	794	6. Hapan	178	184	362
22. İklıkci	195	199	394	7. Kızıltaş	352	372	724
23. Karabedir	316	372	688	8. Melense	218	165	378
24. Karabulduk	754	887	1 641	9. Sarıyakup Çatalan	178	193	371
25. Karalshak	178	198	371	10. Tamdere	478	386	864
26. Kaşaltı	80	98	178	11. Yuva	189	215	404
27. Kayabaşı	353	386	739	Yekûn — Total	3 162	3 206	6 368
28. Kurbanpınar	91	96	187	Nahiye ve köyler yekûnu— Total des communes et des villages	35557	38 792	74 349
29. Kuşkaya	93	79	172	Giresun Merkez Kazası Yekûnu Total du district	45188	45 434	90 622
30. Küçükgeriş	273	271	544	2. Alucra			
31. Paya	256	290	546	Şehir — Ville	399	376	775
32. Pınarçukuru	297	312	609				
33. Sayca	104	121	225				
34. Saraycık	148	201	349				
35. Sarvan	590	682	1 272				

[1] Belediye teşkilâtı olan yerler [⊕] işaretile gösterilmişlerdir — Les localités ayant une organisation municipale sont indiquées par le signe [⊕]

Giresun Vilâyeti — Province de Giresun

3. Nahiyele ve köyle itibarile nüfus miktarı [1]

Population par communes et villages

Mevkiler — Localités	Erkek Hommes	Kadın Femmes	Yekûn — Total	Mevkiler — Localités	Erkek Hommes	Kadın Femmes	Yekûn — Total
Merkez Nahiyesi <i>Commune centrale</i>				Mindaival Nahiyesi <i>(Commune de)</i>			
1. Armutlu	98	108	201	1. Teştik (N. M.)	228	809	532
2. Civrışun	150	145	295	2. Arda	286	298	579
3. Çakmanos	858	871	729	3. Cengeriş	86	100	186
4. Dereçiftlik	154	241	395	4. Dulundas	196	225	421
5. Eştüne	280	314	594	5. Elige	128	179	302
6. Fasya	82	110	192	6. Fol	92	128	215
7. Feykas	108	112	215	7. Gal	163	170	333
8. Gelvaris	220	280	450	8. Hacıahmetoğlu	310	367	677
9. Gindebul	65	61	126	9. Kaledere	198	284	427
10. Gicora	514	668	1 177	10. Kayacık	118	94	212
11. Görene	122	180	252	11. Koçak	146	181	327
12. Havarna	78	106	184	12. Köroğlu	307	394	701
13. Hanzar	188	198	381	13. Köklüce	259	291	550
14. Hapu	154	187	351	14. Kutluca	184	208	392
15. İlimsu	104	97	201	15. Kurukol	219	299	518
16. Kaledibi	198	205	398	16. Manuzera	190	234	424
17. Kamışlı	46	55	101	17. Mutaa	376	426	802
18. Karabürk	868	432	800	18. Müntük	150	149	299
19. Karaağaç	182	181	263	19. Ozan	87	188	225
20. Kemallı	228	172	400	20. Pagnık	301	325	626
21. Keştimbür	141	145	286	21. Panlu	202	212	414
22. Koman	418	418	831	22. Taştemtür	148	218	366
23. Megri	223	282	485	23. Yenice	549	617	1 166
24. Mezmek	148	159	302	24. Yusufeli	257	267	524
25. Mismilon	112	188	250	25. Zapa yukarı	388	420	808
26. Parak	171	211	382	26. Zapaizirorta	267	341	608
27. Pirilli	267	261	528	27. Zapaizirasağı	362	392	754
28. Tavaha	160	201	361	28. Zarabut	70	77	147
29. Tepeköy	149	144	293	29. Zodama	167	235	402
30. Yanus	107	118	225	30. Yeniköy	334	312	646
31. Zil	528	510	1 038				
32. Zıhar	579	625	1 204				
33. Zun	506	526	1 032				
Yekûn — Total	7 131	7 791	14 922	Yekûn — Total	6 753	7 830	14 583

[1] Belediye teşkilâtı olan yerler [∞] işaretile gösterilmişlerdir — Les localités ayant une organisation municipale sont indiquées par le signe [∞]

Giresun Vilâyeti — Province de Giresun

3. Nahiyeler ve köyler itibariyle nüfus miktarı [1]

Population par communes et villages

Mevkiler — Localités	Erkek Hommes	Kadın Femmes	Yekûn — Total	Mevkiler — Localités	Erkek Hommes	Kadın Femmes	Yekûn — Total
Nahiye ve köyler yekûnu <i>Total des communes et des villages</i>	13 884	15 621	29 505	Piraziz Nahiyesi <i>(Commune de)</i>			
Alucra kazası yekûnu <i>Total du district</i>	14 283	15 997	30 280	1. Eren(N.M.)	394	478	867
3. Bulancak				2. Ahurlu	256	247	503
Şehir — Ville ☞	2 360	2 423	4 783	3. Alidede	160	183	343
Merkez Nahiyesi <i>Commune centrale</i>				4. Armutçukuru	339	403	742
1. Ahmetli	238	299	537	5. Balçıklı	542	654	1 196
2. Bostanlı	327	383	710	6. Bayandır	150	168	318
3. Buruncu	384	464	848	7. Bozat	634	682	1 316
4. Büyükkada	249	306	555	8. Bülbüllü	130	148	278
5. Damudere	308	335	643	9. Cindi	762	829	1 591
6. Erikliman	393	462	855	10. Çayır	535	591	1 126
7. Eriklik	209	260	469	11. Elmalı	291	325	616
8. Ezeltere	81	66	147	12. Gökçeali	372	425	797
9. Hacet	83	89	172	13. Karaağaç	283	300	583
10. İcilli	500	532	1 032	14. Kılıçlı	261	297	558
11. İnece	438	491	929	15. Kızılev	752	748	1 500
12. Kayhan	199	225	424	16. Kuvanlık	348	352	700
13. Kuşluvan	236	286	522	17. Maden	139	158	292
14. Kuz	558	642	1 200	18. Narlık	308	318	621
15. Küçük ada	273	289	562	19. Nefsipiraziz	498	619	1 117
16. Küçüklü	439	530	969	20. Pazarsuyu	400	440	840
17. Küçükdere	86	101	187	21. Sofulu	262	279	541
18. MağdaJa	504	515	1 019	22. Şihli	372	434	806
19. Sasu	536	622	1 158	23. Şihmusa	522	591	1 113
20. Süme	389	465	854	24. Tepeköy	288	273	556
21. Talipli	501	534	1 035	25. Tepeören	273	271	544
22. Tepeyoma	200	268	468	Yekûn — Total	9 266	10 198	19 464
23. Yashıbağçe	328	332	710	Nahiye ve köyler yekûnu <i>Total des communes et des villages</i>	17 030	19 085	36 115
24. Yayınlık	112	119	231	Bulancak kazası yekûnu <i>Total du district</i>	19 390	21 508	40 898
25. Yunuslu	193	222	415				
Yekûn — Total	7 764	8 837	16 651				

[1] Belediye teşkilâtı olan yerler [∞] işaretiyle gösterilmişlerdir—Les localités ayant une organisation municipale sont indiquées par le signe [∞]

Giresun Vilâyeti — Province de Giresun

3. Nahiyeler ve köyler itibarile nüfus miktarı [1]

Population par communes et villages

Mevkiler — Localités	Erkek Hommes	Kadın Femmes	Yekûn — Total	Mevkiler — Localités	Erkek Hommes	Kadın Femmes	Yekûn — Total
4. Görele				29. Kuzcaköy	530	577	1 107
Şehir — Ville	1 058	1 101	2 154	30. Makoutlu	272	364	636
Merkez Nahiyesi Commune centrale				31. Mentеше	314	412	726
1. Ardıç	189	249	438	32. Nefsi karaburun	190	247	437
2. Beşir	281	320	601	33. Nefsi Aradkuz	416	502	918
3. Bayazıt	243	295	538	34. Nefsi Kırıklı	352	410	762
4. Bozca ali	249	300	549	35. Sadegöre	574	604	1 178
5. Çalış	192	201	393	36. Seferli	164	237	401
6. Çatakaraklıkuz	110	129	239	37. Sofulu	121	132	253
7. Çatakırıklı	259	293	552	38. Şahali	163	162	325
8. Çavuşlu	205	233	438	39. Şahinyuva	441	568	1 009
9. Çimide	509	583	1 092	40. Tekgöz	477	553	1 030
10. Çürükeynesil	334	390	724	41. Tepeköy	302	339	641
11. Derekuşçulu	701	948	1 649	42. Terzialı	392	468	860
12. Deyli	467	556	1 023	43. Türkelli	298	311	609
13. Devge	191	226	417	44. Yeni köy	219	241	460
14. Ege	530	616	1 146	45. Yegenli	112	145	257
15. Gülef	620	752	1 372	Yekûn — Total	14 224	16 725	30 949
16. Gürovlü	275	302	577	Eynesli Nahiyesi (Commune de)			
17. Haydarlı	185	227	412	1. Göreleisaklı (N.M.)	313	357	670
18. Hamzalı	244	280	524	2. Aralık	479	665	1 144
19. İmath	564	694	1 258	3. Balçılı	142	149	291
20. İsmailbeyli	294	357	651	4. Boztepe	300	388	688
21. Kaba	155	203	358	5. Dere isaklı	261	312	573
22. Karabörk	431	445	876	6. Görele köseli	174	239	413
23. Karaburunkuşçulu	278	329	607	7. Hori	264	301	565
24. Karadere	235	264	499	8. Koculu	146	182	278
25. Karakeş	493	526	1 019	9. Kemaliye	98	119	217
26. Kelete	339	380	719	10. Kemerli	304	330	634
27. Kızılcainek	158	182	340	11. Kösemön	50	81	131
28. Koyun Hamza	156	223	379	12. Mamenli	139	191	330
				13. Nefsi köseli	343	418	761

[1] Belediye teşkilâtı olan yerler [—] işaretile gösterilmişlerdir — Les localités ayant une organisation municipale sont indiquées par le signe [—]

Giresun Vilâyeti — Province de Giresun

3. Nahiyeler ve köyler itibarile nüfus miktarı [1]

Population par communes et villages

<i>Mevkiler — Localités</i>	<i>Erkek Hommes</i>	<i>Kadın Femmes</i>	<i>Yekûn — Total</i>	<i>Mevkiler — Localités</i>	<i>Erkek Hommes</i>	<i>Kadın Femmes</i>	<i>Yekûn — Total</i>
14. Nefsi isaklı	401	480	881	19. Gölve	232	292	524
15. Ören	706	862	1 568	20. Görene	56	55	111
16. Yukarı köseli	281	324	605	21. Göreze	109	96	205
Yekûn — Total	4 401	5 348	9 749	22. Güvercinlik	185	146	281
Nahiye ve köyler yekûnu				23. Hasan şeyh	197	227	424
<i>Total des communes et des villages</i>	18 625	22 073	40 698	24. Hanoği	63	68	131
Görece kazası yekûnu				25. Hahavla	106	130	236
<i>Total du district</i>	19 678	23 174	42 852	26. Hacı Ömer	158	169	327
5. Şebîn Karahisar				27. İsola	95	82	177
Şehir — Ville	8 528	8 938	7 466	28. İstirefi	108	118	216
Merkez Nahiyesi				29. İsrail	110	92	202
<i>Commune centrale</i>				30. Kara	67	97	164
1. Alışar	320	392	712	31. Kara gevezit	158	176	329
2. Ahırnok	331	342	673	32. Kara şenşe	154	163	317
3. Anna	254	383	587	33. Kezañç	47	58	105
4. Aslança	177	162	339	34. Keylik	78	69	147
5. Armutlu	51	66	117	35. Kınık	185	140	325
6. Bayram	183	192	375	36. Köpekli	74	81	155
7. Balçana	291	279	570	37. Kule	55	49	104
8. Bay hasan	82	75	157	38. Manastır	66	76	142
9. Bilâdis	84	119	203	39. Muhara	81	94	175
10. Biçe	66	76	142	40. Öreğel	170	151	321
11. Buzkeçi	70	75	145	41. Ovacık	124	129	253
12. Cüç köyü	69	66	135	42. Ozanlı	129	142	271
13. Çakır	170	186	356	43. Sıpahi	147	182	329
14. Darabul	80	80	160	44. Tepeltepe	228	247	475
15. Dere	114	121	235	45. Toklu ağıl	68	87	155
16. Duman	130	136	266	46. Töñük	73	58	131
17. Esküne	203	209	412	47. Turpça	344	300	644
18. Gedehor	210	171	381	48. Yayı	131	142	273
				49. Yedipınar	45	53	98
				50. Yumrucak taş	104	102	206
				51. Zübeyri	55	50	105
				Yekûn — Total	6 327	7 196	14 023

[1] Belediye teşkilâtı olan yerler [∞] işaretile gösterilmişlerdir. — *Les localités ayant une organisation municipale sont indiquées par le signe [∞]*

Giresun Vilâyeti — Province de Giresun

3. Nahiyele ve köyler itibarile nüfus miktarı [1]

Population par communes et villages

Mevkiler — Localités	Erkek Hommes	Kadın Femmes	Yekûn — Total	Mevkiler — Localités	Erkek Hommes	Kadın Femmes	Yekûn — Total
Ş. Karahisar kazası yekûnu Total du district	10 355	11 134	21 489	28. İsrail	244	249	493
6. Tirebolu				29. İymür	233	212	445
Şehir — Ville	2 087	2 122	4 159	30. Kaleibedrama	122	187	259
Merkez Nahiyesi Commune centrale				31. Karaahmetli	244	256	500
1. Adabük	392	442	834	32. Karakeş	88	105	193
2. Alağı dere	225	249	474	33. Karğaköy	200	221	421
3. Arageriş	211	246	457	34. Keçiköy	247	288	535
4. Avculu	188	199	387	35. Kemaliye	82	101	183
5. Avluca	296	359	655	36. Ketençukuru	123	139	262
6. Avluca ak kaya	163	173	336	37. Kilyarı	256	274	530
7. Avluca ertcek	222	255	477	38. Köselers	211	254	465
8. Avluca yeni köy	321	327	648	39. Köselers Akçakılse	446	467	913
9. Bada	219	241	460	40. Kulpar	216	245	461
10. Boneuk çukur	155	197	352	41. Kuluncak	167	189	356
11. Boyunu yoğun balâ	427	469	896	42. Kurugeriş	372	433	805
12. Boyunuyoğunzir	333	379	712	43. Kuskunlu	243	274	517
13. Bogalibalâ	260	281	541	44. Kuzgun	198	236	434
14. Bogalızır	187	209	396	45. Mürsal	168	195	363
15. Civil	348	467	815	46. Ortacamibalâ	419	452	871
16. Çeğel	367	369	736	47. Ortacamibelen	154	158	312
17. Danışman	366	388	754	48. Ortacamızır	225	259	484
18. Doğanca	296	326	622	49. Recepli	81	75	156
19. Düzçukur	112	122	234	50. Sarıyar	206	232	438
20. Ede	152	170	322	51. Sekü	222	255	477
21. Güce	198	214	412	52. Seydiköy	120	106	226
22. Haçköy	269	271	540	53. Şelaklı	227	286	513
23. Halaşlı	186	189	375	54. Tevekli	146	165	311
24. Harkköy	108	99	207	55. Yağlıkuyumcu	179	204	383
25. İbrahimşih	295	313	608	56. Yalç	164	164	328
26. İllit	331	337	668	57. Yaraş	216	249	465
27. İregür	394	418	812	58. Zendim	101	101	202
				Yekûn — Total	13 341	14 690	28 031

[1] Belediye teşkilâtı olan yerler [∞] işaretile gösterilmişlerdir. — Les localités ayant une organisation municipale sont indiquées par le signe [∞]

Giresun Vilâyeti — Province de Giresun

3. Nahiyeler ve köyler itibariyle nüfus miktarı [1]

Population par communes et villages

Mevkiler — Localités	Erkek Hommes	Kadın Femmes	Yekûn — Total	Mevkiler — Localités	Erkek Hommes	Kadın Femmes	Yekûn — Total
Esbiye Nahiyesi (Commune de)				24. Kurucalı	349	370	719
1. Esbiye	560	617	1 177	25. Manastrislam	317	355	672
2. Ahallı	153	189	342	26. Oruçbey	196	245	441
3. Akköy	308	337	645	27. Ömerli	317	384	651
4. Aralıcak	168	171	339	28. Palaklı	98	78	171
5. Arpaçık	163	209	372	29. Sakarya	231	250	481
6. Cibril	394	447	841	30. Sinanlı	310	382	692
7. Çakrak	247	205	452	31. Sınır	656	707	1 363
8. Çamköy	427	488	915	32. Taflancık	171	175	346
9. Çepniköy	171	201	372	33. Talip	141	163	304
10. Demircili	323	330	653	34. Tekke	125	107	232
11. Dikmen	199	270	469	35. Tepeköy	281	355	636
12. Elmabeleni	206	245	451	36. Tikence	228	283	511
13. Emeksan	89	99	188	37. Tohumluk	34	45	79
14. Gebelli	194	223	417	38. Vakfıkızallar	247	269	516
15. Gönyan	356	462	818	39. Zefre	247	255	502
16. Gönyanyazlık	246	292	538	Yekûn — Total	9 830	11 075	20 905
17. Hacımahmutlu	171	203	374	Nahiye ve köyler yekûnu			
18. Harava	181	215	396	Total des communes et des			
19. Hisarçık	514	548	1 062	villages	23 171	25 765	48 936
20. Kaşdibi	256	305	561	Terebolu Kazası yekûnu			
21. Kızılelma	226	290	516	Total du district	25 208	27 887	53 095
22. Kızıllar Akçakilise	154	175	329				
23. Kozköy	176	186	362				

[1] Belediye teşkilâtı olan yerler [∞] işaretile gösterilmişlerdir—Les localités ayant une organisation municipale sont indiquées par le signe [∞]

Gümüşane Vilâyeti — Province de Gümüşane

İdari taksimat itibariyle nüfus miktarı

Population d'après les divisions administratives

1. Kazalar, şehir, nahiyeye ve köyler itibariyle nüfus miktarı, yüzey ölçü, nüfus kesafeti, cinsiyet nisbetleri
Population par districts, villes, communes et villages, étendue territoriale, densité de la population, proportion par sexe

Kazalar Districts	Şehirde — Villes			Nahiye ve köylerde Communes et villages			Yekûn — Total			Yüzey ölçü K ² Superficie	Nüfus kesafeti Densité
	Erkek Hommes	Kadın Femmes	Yekûn Total	Erkek Hommes	Kadın Femmes	Yekûn Total	Erkek Hommes	Kadın Femmes	Yekûn Total		
Merkez kazası District central	2 648	1 695	4 343	11 714	14 162	25 876	14 362	15 857	30 219	2 080	15
Nisbet - Proportion %	61.0	39.0	100.0	45.3	54.7	100.0	47.5	52.5	100.0	—	—
Bayburt	6 105	4 759	10 864	28 842	31 801	59 643	34 447	36 060	70 507	3 480	21
Nisbet-Proportion %	56.2	43.8	100.0	47.5	52.5	100.0	49.8	50.2	100.0	—	—
Kelkit	1 719	947	2 666	15 514	16 926	32 440	17 233	17 873	35 106	1 350	26
Nisbet-Proportion %	64.5	35.5	100.0	47.5	52.5	100.0	49.1	50.9	100.0	—	—
Şiran	849	421	770	8 998	10 031	19 029	9 847	10 452	19 799	1 200	16
Nisbet-Proportion %	45.3	54.7	100.0	47.3	52.7	100.0	47.2	52.8	100.0	—	—
Torul	1 359	686	1 995	10 814	12 850	23 664	12 173	13 486	25 659	2 040	13
Nisbet-Proportion %	68.1	31.9	100.0	45.7	54.3	100.0	47.4	52.6	100.0	—	—
Yekûn — Total	12 180	8 458	20 638	75 382	85 270	160 652	87 562	93 728	181 290	10 100	18
Nisbet - Proportion %	59.0	41.0	100.0	47.0	53.0	100.0	48.3	51.7	100.0	—	—

Gümüşane Vilâyeti — Province de Gümüşane

2. Kaza ve nahiyeler itibariyle nüfus miktarı ve köy adedi

Population par districts et communes, nombre de villages

Nahiyeler Communes	Erkek Hommes	Kadın Femmes	Yekûn — Total	Köy adedi Nombre de villages	Köy başına ortalama nüfus Population moyenne Par village	Nahiyeler Communes	Erkek Hommes	Kadın Femmes	Yekûn — Total	Köy adedi Nombre de villages	Köy başına ortalama nüfus Population moyenne par village
1. Gümüşane Merkez Kazası—District central de Gümüşane						4. Şiran					
Şehir—Ville	2 648	1 695	4 343	—	—	Şehir—Ville	349	421	770	—	—
Merkez Nahiyesi Commune centrale	5 268	6 373	11 636	87	314	Merkez Nahiyesi Commune centrale	8 998	10 081	19 029	74	257
Kovans	4 668	5 788	10 406	35	297	Yekûn—Total	9 347	10 452	19 799	74	257
Yağmurdere	1 783	2 051	3 834	19	202	5. Torul					
Yekûn—Total	14 362	15 857	30 219	91	284	Şehir—Ville	1 859	688	1 995	—	—
2. Bayburt						Merkez Nahiyesi Commune centrale	4 978	6 196	11 169	38	338
Şehir—Ville	6 105	4 759	10 864	—	—	Harşit	1 817	2 110	3 927	12	827
Merkez Nahiyesi Commune centrale	6 538	6 859	13 397	42	819	Kürtün	4 024	4 544	8 568	32	268
Hart	8 786	10 063	18 799	51	869	Yekûn—Total	12 173	13 486	25 659	77	307
Maden	6 152	6 648	12 800	33	388	İcmal — Récapitulation					
Pulur	6 916	7 781	14 647	42	349	Şehir ve kasabalar Villes et bourgades	12 180	8 458	20 638	—	—
Yekûn — Total	34 447	36 060	70 507	168	355	Nahiye ve köyler Communes et villages	75 382	85 270	160 652	510	315
3. Kelkit						Umumi yekûn Total général	87 562	93 728	181 290	510	315
Şehir — Ville	1 719	947	2 666	—	—						
Merkez nahiyesi Commune centrale	11 384	12 491	23 875	84	284						
Köse	4 180	4 435	8 565	16	535						
Yekûn—Total	17 233	17 873	35 106	100	324						

Gümüşane Vilâyeti — Province de Gümüşane

3. Nahiyeler ve köyler itibarile nüfus miktarı [1]

Population par communes et villages

Mevkiler — Localités	Erkek Hommes	Kadın Femmes	Yekûn — Total	Mevkiler — Localités	Erkek Hommes	Kadın Femmes	Yekûn — Total
1. Gümüşane Merkez kazası <i>District central</i>				34. Tembede	73	112	185
				35. Ulukale	112	103	215
Şehir — Ville ∞	2 648	1 695	4 343	36. Yukarı Koğ	136	184	320
				37. Yukarı Tezene	190	239	429
				Yekûn — Total	5 263	6 373	11 636
Merkez Nahiyesi <i>Commune centrale</i>				Kovans Nahiyesi <i>(Commune de)</i>			
1. Aşağı Koğ	72	87	159	1. Kale (N. M.)	172	185	357
2. Aşağı Tezene	88	106	194	2. Akçahisar	182	177	309
3. Bahçecik	114	170	284	3. Akhisar	112	105	217
4. Beşkilise	192	234	426	4. Akpunar	141	141	282
5. Bolodor	97	107	204	5. Arapdere	109	160	269
6. Canca	177	188	365	6. Arduç	68	83	151
7. Edre	331	357	688	7. Aşağı Hur	268	325	593
8. Gökcekilise	132	122	254	8. Biyah	111	126	237
9. Hakır	185	196	381	9. Çahk	151	204	355
10. Halazara	179	211	390	10. Çukut	96	155	251
11. Harava	63	92	155	11. Demirveren	180	113	243
12. Hasköy	159	183	342	12. Dölek	190	294	484
13. Haşara	418	555	973	13. Duymadık	85	102	187
14. Hayekse	212	300	512	14. Geçit	118	186	254
15. Hudura	31	23	54	15. Güvercinlik	95	108	203
16. Kırıklı	125	143	268	16. İdiçe	103	129	232
17. Kermüt	44	67	111	17. İşkilas	152	164	316
18. Kızılcaköy	86	83	169	18. Kabaköy	273	311	584
19. Kodil	85	107	192	19. Kaletaş	87	114	201
20. Kodilbahçesi	137	156	293	20. Kılınçveren	72	93	165
21. Kurtoğlu	104	94	198	21. Leri	46	49	95
22. Mandırı	13	24	37	22. Lorikas	100	101	201
23. Mastıra	86	52	88	23. Moç	51	76	127
24. Mavrangel	439	436	925	24. Sobran	292	325	617
25. Meri	70	67	137	25. Söğütağıl	118	161	279
26. Meyhazer	106	143	249	26. Süle	129	224	353
27. Moksufa	66	80	146	27. Tahnis	125	143	268
28. Parti	117	114	231	28. Tamzi	103	137	240
29. Perek	123	149	277	29. Tandırlak	52	67	119
30. Pirahmet	134	231	415	30. Tanera	55	52	107
31. Pumpulak	80	92	172	31. Tarhanas	198	239	435
32. Reksene	146	179	325	32. Veyserni	252	349	601
33. Tekke	336	597	933				

[1] Belediye teşkilâtı olan yerler [∞] işaretile gösterilmişlerdir — Les localités ayant une organisation municipale sont indiquées par le signe [∞].

Gümüşane Vilâyeti — Province de Gümüşane

3. Nahiyeler ve köyler itibarile nüfus miktarı [1]

Population par communes et villages

Mevkiler — Localités	Erkek Hommes	Kadın Femmes	Yekûn — Total	Mevkiler — Localités	Erkek Hommes	Kadın Femmes	Yekûn — Total
33. Yenice	107	118	225	3. Aruzka	68	58	126
34. Yukarı hur	189	156	295	4. AşağıHayık	119	181	250 ✓
35. Zimon	288	316	554	5. Aşağıhınzeverek	112	127	239 ✓
Yekûn — Total	4 668	5 738	10 406	6. Aşağıkışlak	69	76	145
Yağmur dere Nahiyesi (Commune de)				7. Aşağıtomla	208	236	442 ✓
1. Bendemil (N. M.)	35	28	63	8. Berne	195	215	410
2. Alçakdere [*]	10	—	10	9. Cemele	83	73	156 ✓
3. Aşağıyuvalı	95	94	189	10. Cilara	294	339	633
4. Balahor	103	102	205	11. Çitanos	108	98	206
5. Bandıriak	68	65	131	12. Dacırak	162	200	362
6. Bugalı	68	118	181	13. Danişment	161	150	311
7. Çorak	105	108	211	14. Danzut	200	206	406 ✓
8. Ekiz	59	61	120	15. Duduzar	94	88	182
9. Files	98	126	224	16. Güder	70	58	128
10. Gezke	71	82	153	17. Hacıoğlu	112	107	219 ✓
11. İncesu	51	67	118	18. Haho	185	125	260
12. Kavlatan	178	285	413	19. Haşıya	125	152	277
13. Kavras	91	110	201	20. Hindi	209	228	435 ✓
14. Keşişköy	175	185	360	21. Horul	82	27	59
15. Salmankas	202	242	444	22. İşbonos	170	189	359 ✓
16. Santa	78	105	183	23. Kalibulas	111	115	226
17. Şephane	118	135	248	24. Kalıskavar	203	183	386
18. Yapaz	110	115	225	25. Karaver	140	148	288
19. Yukarıyuvalı	75	80	155	26. Kestesi	146	152	298 ✓
Yekûn — Total	1 783	2 051	3 834	27. Keleverek	268	266	534 ✓
Nahiye ve köyler yekûnu <i>Total des communes et des villages</i>	11 714	14 162	25 876	28. Kepuz	294	284	578
Gümüşane Merkez Kazası Yekûnu <i>Total du district</i>	14 362	15 857	30 219	29. Lipana	143	151	294
2. Bayburt				30. Malansa	167	187	304 ✓
Şehir — Ville	6 105	4 759	10 864	31. Mam	148	174	322 ✓
Merkez Nahiyesi <i>Commune centrale</i>				32. Pinçirke	87	114	201 ✓
1. Ahsünkler	142	140	282	33. Pügey	102	115	217 ✓
2. Almışka	181	168	299	34. Saraycık	201	245	446
				35. Semköt	96	104	200
				36. Siptoros	203	203	406
				37. Tavukvank	283	306	589
				38. Varzahad	142	154	296 ✓
				39. Varicna	855	351	706
				40. Yeniköy	228	247	475 ✓
				41. Yukarıkışlak	45	55	100
				42. Zagzik	179	168	345
				Yekûn — Total	6 538	6 859	13 397

[1] Belediye teşkilatı olan yerler [∞] işaretile gösterilmişlerdir. — Les localités ayant une organisation municipale sont indiquées par le signe [∞]

Gümüşane Vilâyeti — Province de Gümüşane

3. Nahiyeler ve köyler itibarile nüfus miktarı [1]

Population par communes et villages

Mevkiler — Localités	Erkek Hommes	Kadın Femmes	Yekûn — Total	Mevkiler — Localités	Erkek Hommes	Kadın Femmes	Yekûn — Total
Hart Nahiyesi (Commune de)				37. Niv	525	674	1 199
1. Hart	680	882	1 562	38. Ostuk	157	175	332
2. Abusta	150	161	311	39. Pagnik	163	209	372
3. Abrans	165	218	383	40. Parakos	86	88	174
4. Ağunsos	285	304	589	41. Pörge	135	152	287
5. Ardusta	202	292	494	42. Seyidiyakup	76	76	152
6. Armutlu	76	107	183	43. Sindelli	48	56	104
7. Aşhanas	109	104	213	44. Söfker	186	241	427
8. Aşuri	26	26	52	45. Toronsos	138	160	298
9. Aşağı Çençül	111	124	235	46. Vağında	136	156	292
10. Aşağı Kırzi	224	243	467	47. Vahşin	219	236	455
11. Balahor	389	373	762	48. Vantanas	93	107	200
12. Cilansor	55	54	109	49. Yukarı kırzi	289	347	636
13. Cimavank	109	121	230	50. Yukarı Çençül	41	30	71
14. Çakmas	319	329	648	51. Zargidi	250	241	491
15. Çerçi	221	293	514	Yekûn — Total	8 736	10 063	18 799
16. Diğerdanzut	17	13	30	Maden Nahiyesi (Commune de)			
17. Diğerarmutlu	126	137	263	1. Maden	165	112	277
18. Ergi	188	213	396	2. Averen	201	248	444
19. Erginis	99	87	186	3. Aşağı Çımağıl	263	289	552
20. Ermene	185	212	397	4. Başçımagıl	244	261	505
21. Gökler	123	146	269	5. Bergici	125	145	270
22. Gökcöli	105	166	271	6. Burnas	155	168	323
23. Gütgüne	164	173	337	7. Çepe	157	122	279
24. Hadrak	132	116	248	8. Erkel	40	48	88
25. Havnus	188	237	425	9. Everek	324	393	657
26. Hapuşki	162	151	313	10. Gez	105	127	232
27. Henege	104	138	242	11. Giv	118	126	244
28. Kân	268	307	575	12. Harorti	135	164	349
29. Kırtasor	78	78	156	13. Helva	305	285	590
30. Kilhons	166	208	374	14. Hopur	182	244	426
31. Koşkuri	66	64	130	15. Hörme	129	161	290
32. Konursi	409	549	958	16. İğdir	129	137	266
33. Kondolot	139	187	326	17. Kelenkes	143	221	369
34. Korkosor	55	65	120	18. Kop	243	244	487
35. Menge	62	66	128	19. Kormas	118	156	274
36. Mileyhi	242	276	518	20. Lütünk	281	260	541
				21. Masat	369	373	742
				22. Maçur	167	156	323
				23. Mişankas	185	197	382
				24. Mişekret	156	185	341
				25. Mişeverek	125	102	227
				26. Mugnut	148	166	314

[1] Belediye teşkilâtı olan yerler [-∞] işaretiyle gösterilmişlerdir — Les localités ayant une organisation municipale sont indiquées par le signe [-∞]

Gümüşane Vilâyeti — Province de Gümüşane

3. Nahiyeler ve köyler itibarile nüfus miktarı [1]

Population par communes et villages

Mevkiler — Localités	Erkek Hommes	Kadın Femmes	Yekûn — Total	Mevkiler — Localités	Erkek Hommes	Kadın Femmes	Yekûn — Total
27. Ortaçunagıl	219	185	404	31. Rüştî	124	136	260 ✓
28. Ortüğü	242	283	525	32. Süntür	424	488	912 ✓
29. Pazahbun	210	360	570	33. Tahsini	153	187	340 ✓
30. Rumeli	131	123	254	34. Tomlacık	113	104	217
31. Sığırcı	136	134	270	35. Yakupapdal	139	139	278
32. Taht	225	268	493	36. Yanbaksa	153	169	322 ✓
33. Tahpur	222	270	492	37. Yukarıhayık	311	378	689
Yekûn — Total	6 152	6 648	12 800	38. Yukarı hinzeverek	105	131	236
Pulur Nahiyesi (Commune de)				39. Yukarı İori	488	507	995 ✓
1. Pulur	628	740	1 368	40. Yukarı sisne	69	75	144 ✓
2. Ağği	159	191	350	41. Zarani	108	89	197
3. Aşukka	59	72	131	42. Zeyli	127	125	252
4. Aşağısisne	62	68	130	Yekûn — Total	6 916	7 731	14 647
5. Aşağıİori	191	205	396	Nahiye ve köyler yekûnu			
6. Bilciş	55	54	109	Total des communes et des	28 342	31 301	59 643
7. Cebre	138	152	290	villages			
8. Cenci	87	104	191	Bayburt kazası yekûnu			
9. Çıpkınıs	385	433	818	Total du district	34 447	36 060	70 507
10. Çorak	132	177	309	3. Kelkit			
11. Çorlizma	83	81	164	Şehir — Ville ☉	1 719	947	2 666 ✓
12. Dogir	103	126	229	Merkez Nahiyesi			
13. Elmalı	95	102	197	Commune centrale			
14. Eymir	208	231	439	1. Ağıl	67	75	142
15. Gülelihayık	194	224	418	2. Ağhk	33	33	66
16. Hakih	93	88	181	3. Akdağ	223	247	470
17. Hardışı	118	128	246	4. Alacat	66	87	153
18. Hanzar	83	36	69	5. Alansa	556	617	1 173 ✓
19. Hıgını	185	169	354	6. Aşut	113	101	214
20. İşhinsor	128	116	244	7. Aşağı simazat	71	101	172
21. Karayaşmak	87	89	176	8. Aziz	172	173	345
22. Kısanta	306	332	638	9. Balahor	101	104	205
23. Kitre	416	467	883	10. Barduz	110	130	240
24. Küttüdü	67	63	130	11. Bandula	130	138	268 ✓
25. Kanası	96	123	219	12. Bulak	98	122	220
26. Mandafar	64	69	133	13. Cemalli	28	27	55
27. Öksürtüç	111	134	245	14. Cibi	44	37	81
28. Pekesi	87	133	220	15. Cibolar	18	31	49
29. Pülürek	133	159	292	16. Çamur	309	307	616
30. Püşke	99	137	236	17. Çamur mezreası	184	216	400
				18. Çamur çorağı	113	123	236

[1] Belediye teşkilâtı olan yerler [☉] işaretile gösterilmişlerdir—Les localités ayant une organisation municipale sont indiquées par le signe [☉]

Gümüşane Vilâyeti — Province de Gümüşane

3. Nahiyeler ve köyler itibariyle nüfus miktarı [1]

Population par communes et villages

Mevkiler - Localités	Erkek Hommes	Kadın Femmes	Yekûn - Total	Mevkiler - Localités	Erkek Hommes	Kadın Femmes	Yekûn - Total
11. İrha	314	334	648	25. Gersutüzir	179	191	370
12. Kelahbur	132	125	257	26. Giriftin	188	209	397
13. Posos	620	648	1 268	27. Günbater	69	78	147
14. Şurut	407	423	830	28. Halgın	27	41	68
15. Tızık	80	78	158	29. Haydürük	59	80	139
16. Veren şehir	166	165	331	30. Harmanos	96	100	196
Yekûn - Total	4 130	4 435	8 565	31. Hozmanbâla	51	53	104
Nahiye ve köyler yekûnu Total des communes et des villages	15 514	16 926	32 440	32. Hazmanzir	61	76	137
Kelkit Kazası Yekûnu Total du district	17 233	17 873	35 106	33. İneköy	122	143	265
4. Şiran				34. İnözü	172	175	347
Şehir - Ville ☉	349	421	770	35. İslamterstün	75	81	156
Merkez Nahiyesi (Commune) centrale				36. Kalur	77	81	158
1. Ara	175	202	377	37. Karaköy	59	60	119
2. Aksıpert	89	98	182	38. Karaşeyh	92	76	168
3. Babuş	39	56	95	39. Kelifköyü	51	50	101
4. Babacan	135	152	287	40. Keredam	124	153	277
5. Balıkhisar	80	101	181	41. Kiranas	128	135	263
6. Beşkilise	126	125	251	42. Kirinti	305	356	661
7. Belen	53	58	111	43. Korzof	312	323	635
8. Cender	70	68	133	44. Kozagaç	93	129	222
9. Cenkeriş	91	82	173	45. Kozveran	109	131	240
10. Çağıl	28	35	63	46. Kuzan	161	167	328
11. Çal	144	224	368	47. Limniş	190	190	380
12. Çalan	55	74	129	48. Masuran	25	21	46
13. Çalcan	223	258	481	49. Mertekli	133	138	271
14. Çaputlu	85	108	193	50. Miyadon	75	91	166
15. Çambaşı şinik	46	58	104	51. Norşon	188	198	386
16. Çanakçı	134	154	288	52. Öksemit	58	58	116
17. Çeküz	112	162	274	53. Pağnik	111	115	226
18. Çermiş	129	155	284	54. Sadık	194	190	384
19. Çivrişan	269	319	588	55. Sarıca	234	285	469
20. Daribükü	21	19	40	56. Selemiyeye	134	147	281
21. Dumanoluğu	72	91	163	57. Sellidere	49	52	101
22. Eldikim	31	50	81	58. Seydibaba	248	271	519
23. Elmaçoku	18	19	37	59. Sifon	247	247	494
24. Gavsutbala	149	167	316	60. Sinanlı	49	68	117
				61. Söfker	231	287	518
				62. Susuz	107	134	241
				63. Şemükbâla	51	47	98
				64. Şemük zir	104	110	214
				65. Temara	175	212	387

[1] Belediye teşkilatı olan yerler [☉] işaretilerle gösterilmişlerdir — Les localités ayant une organisation municipale sont indiquées par le signe [☉]

Gümüşane Vilâyeti — Province de Gümüşane

3. Nahiyeler ve köyler itibarile nüfus miktarı [1]

Population par communes et villages

Mevkiler — Localités	Erkek Hommes	Kadın Femmes	Yekûn — Total	Mevkiler — Localités	Erkek Hommes	Kadın Femmes	Yekûn — Total
66. Telme	327	333	660	21. Kopuz	48	49	97
67. Tepedan	129	145	274	22. Koryana	461	518	979
68. Tersünbala	94	68	162	23. Köstere	243	287	530
69. „ zir	109	129	238	24. Küçükçivt	46	92	138
70. Türntik	129	126	255	25. Macera	77	84	161
71. Uluşiran	212	222	434	26. Manastır	274	413	687
72. Yeniköy	108	138	246	27. Nivene	262	291	553
73. Zarabot	181	211	392	28. Silve	146	148	294
74. Zimonköyü	122	135	257	29. Soryana	281	380	661
Yekûn — Total	8 998	10 031	19 029	30. Şive	345	424	769
Şiran kazası yekûnu				31. Yağlı dere	153	163	316
Total du district	9 347	10 452	19 799	32. Zermut	509	657	1 166
				33. Zigana	364	510	874
5. Torul				Yekûn — Total	4 973	6 196	11 169
Şehir — Ville	1 359	636	1 995	Harşit Nahiyesi			
Merkez Nahiyesi				(Commune de)			
Commune centrale				1. Manastır bükü (N.M.)	98	120	218
1. Baladan	235	243	483	2. Çatak	128	172	300
2. Balaiya	30	53	83	3. Dandı	366	376	742
3. Balahor	21	23	44	4. Doymuş	115	109	224
4. Bayana	150	171	321	5. Güdül	87	94	181
5. Beşkillise	95	122	217	6. Kanyaş	138	148	286
6. Büyükcit	78	116	194	7. Kozan	175	245	420
7. Caka	159	162	321	8. Koz köy	118	155	273
8. Colasana	131	170	301	9. Sadağlı	49	52	101
9. Dayisa	48	78	126	10. Sıgırlık	138	153	291
10. Dedeli	76	72	148	11. Şadı	181	185	316
11. Dörene	103	111	214	12. Tornük	274	301	575
12. Fırıra	135	193	331	Yekûn — Total	1 817	2 110	3 927
13. Fidikâr	42	44	86	Kürtün Nahiyesi			
14. Haşilya	52	57	109	(Commune de)			
15. Herek	169	198	367	1. Cayra (N. M.)	182	140	272
16. İlecik	12	26	38	2. Akçal	61	82	143
17. İstilos	16	19	35	3. Araköy	199	216	415
18. İstayri	53	62	115	4. Arpacık	36	40	76
19. Kalecik	57	98	155	5. Aşağı uluköy	370	450	820
20. Karel	102	154	256	6. Beşir	59	59	118

[1] Belediye teşkilâtı olan yerler [∞] işaretiyle gösterilmişlerdir — Les localités ayant une organisation municipale sont indiquées par le signe [∞]

Gümüşane Vilâyeti — Province de Gümüşane

3. Nahiyeler ve köyler itibarile nüfus miktarı [1]

Population par communes et villages

Mevkiler — Localités	Erkek Hommes	Kadın Femmes	Yekûn — Total	Mevkiler — Localités	Erkek Hommes	Kadın Femmes	Yekûn — Total
7. Bey tarla	34	41	75	26. Sarı baba	34	48	77
8. Çağ köy	106	135	241	27. Söğüdeli	58	55	118
9. Çayır çukur	270	344	614	28. Süme	384	364	748
10. Çerçür	60	73	133	29. Tamlı köy	49	30	79
11. Eğriğüre	14	16	30	80. Taşlıca	299	368	662
12. Elciğ-z	54	68	122	81. Tilkiçek	13	8	21
13. Elmalı	58	58	111	82. Yukarıluköy	304	349	653
14. Fol	393	436	829				
15. Gelevere	87	28	65				
16. Gündere	27	31	58	Yekûn - Total	4 024	4 544	8 568
17. Harı bala	87	101	188				
18. Harı köbir	106	126	232	Nahiye ve Köyler yekûnu			
19. Harı aşır	79	79	158	<i>Total des communes et des villages</i>	10 814	12 850	23 664
20. Kara çukur	351	399	750				
21. Karaderebalâ	14	6	20				
22. Karadere izir	103	126	229				
23. Kızılçadam	110	119	229	Torul Kazası Yekûnu			
24. Kırgeleş	99	140	239	<i>Total du district</i>	12 173	13 486	25 659
25. Naşaba	24	24	48				

[1] Belediye teşkilâtı olan yerler [2] işaretile gösterilmişlerdir — Les localités ayant une organisation municipale sont indiquées par le signe [2]

Hakâri Vilâyeti — Province de Hakâri

İdari taksimat itibariyle nüfus miktarı

Population d'après les divisions administratives

1. Kazalar, şehir, nahiye ve köyler itibarile nüfus miktarı, yüzey ölçü, nüfus kesafeti, cinsiyet nisbetleri
Population par districts, villes, communes et villages, étendue territoriale, densité de la population, proportion par sexe

Kazalar Districts	Şehirde — Villes			Nahiye ve köylerde Communes et villages			Yekûn — Total			Yüzey ölçü K ² Superficie	Nüfus kesafeti Densité
	Erkek Hommes	Kadın Femmes	Yekûn Total	Erkek Hommes	Kadın Femmes	Yekûn Total	Erkek Hommes	Kadın Femmes	Yekûn Total		
Merkez kazası District central	1 015	806	1 821	4 617	4 581	9 198	5 682	5 387	11 019	3 510	3
Nisbet — Proportion %	55.7	44.3	100.0	50.2	49.8	100.0	51.1	48.9	100.0	—	—
Beytüşşebap	451	368	814	7 706	7 614	15 320	8 157	7 977	16 134	4 400	4
Nisbet — Proportion %	55.4	44.6	100.0	50.3	49.7	100.0	50.6	49.4	100.0	—	—
Şemdinli	146	60	206	1 521	1 756	3 277	1 667	1 816	3 483	3 189	1
Nisbet — Proportion %	70.9	29.1	100.0	46.4	53.6	100.0	47.9	52.1	100.0	—	—
Yüksekova	461	397	858	2 543	2 409	4 952	3 004	2 806	5 810	4 406	1
Nisbet — Proportion %	53.7	46.3	100.0	51.4	48.6	100.0	51.7	48.3	100.0	—	—
Yekûn — Total	2 073	1 626	3 699	16 387	16 360	32 747	18 460	17 986	36 446	15 505	2
Nisbet — Proportion %	56.0	44.0	100.0	50.0	50.0	100.0	50.7	49.3	100.0	—	—

Hakâri Vilâyeti — Rrovince de Hakâri

2. Kaza ve Nahiyeler itibariyle nüfus miktarı ve köy adedi
Population par districts et communes, nombre de villages

Nahiyeler Communes	Erkek Hommes	Kadın Femmes	Yekûn — Total	Köy adedi Nombre de villages	Köy başına ortala- ma nüfus Population moyen- ne par village	Nahiyeler Communes	Erkek Hommes	Kadın Femmes	Yekûn — Total	Köy adedi Nombre de villages	Köy başına ortala- ma nüfus Population moyen- ne par village
1. Hakâri Merkez Kazası District central						Merkez Nahiyesi Commune centrale					
Şehir—Ville	1 015	806	1 821	—	—	Yekûn—Total	1 667	1 816	3 483	24	137
Merkez Nahiyesi Communes centrales	1 290	1 820	2 610	9	290						
Çukurca	2 100	2 045	4 145	12	345						
Sevin	1 227	1 216	2 443	8	805						
Yekûn—Total	5 632	5 387	11 019	29	317						
2. Beytüşşebap						4. Yüksekova					
Şehir—Ville	451	868	814	—	—	Şehir—Ville	461	897	858	—	—
Merkez Nahiyesi Communes centrales	8 754	8 710	7 464	22	399	Merkez Nahiyesi Communes centrales	1 098	996	2 094	9	233
Görür	1 481	1 406	2 887	6	481	Bacırgö	311	275	586	2	293
Göyan	2 471	2 498	4 969	9	552	Oramav	1 134	1 188	2 272	6	379
Yekûn—Total	8 157	7 977	16 134	37	414	Yekûn—Total	3 004	2 806	5 810	17	291
3. Şemdinli						İcmal — Recapulation					
Şehir—Ville	146	60	206	—	—	Şehir ve kasabalar Villes et bourgades	2 073	1 626	3 699	—	—
						Nahiye ve köyler Communes et vil- lages	16 387	16 360	32 747	107	306
						Umumi yekûn Total général	18 460	17 986	36 446	107	306

Hakâri Vilâyeti — Province de Hakâri

3. Nahiyeler ve köyler itibarile nüfus miktarı [1]

Population par communes et villages

Mevkiler — Localités	Erkek Hommes	Kadın Femmes	Yekûn — Total	Mevkiler — Localités	Erkek Hommes	Kadın Femmes	Yekûn — Total
1. Hakâri Merkez kazası <i>District central de Hakâri</i>				Nahiye ve köyler yekûnu <i>Total des communes et des</i>			
Şehir — Ville	1 015	806	1 821	villages	4 617	4 581	9 198
Merkez Nahiyesi (Commune de)				Merkez kazası yekûnu <i>Total du district</i>	5 632	5 387	11 019
1. Bayıulya	63	63	126	2. Beytüşebap			
2. Belan	85	108	193	Şehir — Ville	451	368	814
3. Biri	197	227	424	Merkez Nahiyesi <i>Commune centrale</i>			
4. Dirise	118	105	218	1. Barzan	138	143	281
5. Dize	232	216	448	2. Beytüşebap	83	71	154
6. Hananisi süfla	270	277	547	3. Bişi	122	123	245
7. Kotranis	149	143	292	4. Bizal	161	181	292
8. Mendan	47	49	96	5. Çemhaski	339	349	688
9. Sivin	134	132	266	6. Dirahini	290	391	681
Yekûn — Total	1 290	1 320	2 610	7. Duli	238	234	472
Çukurca Nahiyesi <i>(Commune de)</i>				8. Fvrek	143	125	268
1. Çukurca	471	410	881	9. Fereşin	218	210	428
2. Bilican	156	171	327	10. Germav	147	136	283
3. Destan	74	79	153	11. Geznak	64	80	144
4. Erij	68	51	119	12. Hemkan	117	119	236
5. Ertuş	422	471	893	13. İstirvan	78	71	149
6. Geyman	164	169	333	14. Kacıbahram	88	84	172
7. Güzereş	135	120	255	15. Kelitan	242	223	465
8. Hişet	138	163	301	16. Kespiyanis	113	108	221
9. Marufan	84	80	164	17. Kitir	218	190	408
10. Şiverizan	95	68	163	18. Melise	182	142	274
11. Şivişk	97	104	201	19. Mezraa	419	358	777
12. Ziyaniş	196	159	355	20. Mihri	186	165	301
Yekûn — Total	2 100	2 045	4 145	21. Piruşan	204	209	413
Sevin Nahiyesi <i>(Commune de)</i>				22. Terbil	64	48	112
1. Piyanis	254	216	470	Yekûn — Total	3 754	3 710	7 464
2. Balakan	169	176	345	Gerür Nahiyesi <i>(Commune de)</i>			
3. Betkâr	64	70	134	1. Gerür	428	370	798
4. Kaval	117	111	228	2. Biçuh	163	136	299
5. Kelitan	135	150	285	3. Hedriş	272	258	530
6. Marandı	279	314	593	4. Hudana	151	146	297
7. Nispas	107	101	208	5. Nirve	284	291	575
8. Nişe	102	78	180	6. Zravik	183	205	388
Yekûn — Total	1 227	1 216	2 443	Yekûn — Total	1 481	1 406	2 887

[1] Belediye teşkilâtı olan yerler [∞] işaretile gösterilmişlerdir—Les localités ayant une organisation municipale sont indiquées par le signe [∞]

Hakâri Vilâyeti — Province de Hakâri

3. Nahiyeler ve köyler itibarile nüfus miktarı [1]

Population par communes et villages

Mevkiler — Localités	Erkek Hommes	Kadın Femmes	Yekûn — Total	Mevkiler — Localités	Erkek Hommes	Kadın Femmes	Yekûn — Total
Göyan Nahiyesi (Commune de)				22. Şeyhan	6	7	13
1. Kılaban	278	294	572	23. Yukarıkatuna	82	100	182
2. Helet	503	482	984	24. Zerin	55	59	114
8. Hilâl	628	607	1 235	Yekûn — Total	1 521	1 756	3 277
4. Kadon	77	81	158	Şemdinli Kazası Yekûnu <i>Total du District</i>	1 667	1 816	3 483
5. Mijîn	283	262	550	4. Yüksekova			
6. Nire	145	156	301	Şehir — Ville	461	397	858
7. Rupin	206	282	488	Merkez Nahiyesi <i>Commune centrale</i>			
8. Sögerek	163	164	327	1. Bavanis	178	141	319
9. Şi	184	170	354	2. Befrican	120	109	229
Yekûn — Total	2 471	2 498	4 969	3. Dilezi	130	116	246
Nahiye ve köyler yekûnu <i>Total des communes et des villages</i>	7 706	7 614	15 320	4. Heisis	68	72	135
Beytüşşebâp kazası yekûnu <i>Total du district</i>	8 157	7 977	16 134	5. Heleyiz	70	58	128
3. Şemdinli				6. Hirvata	201	182	383
Şehir — Ville	146	60	206	7. Kopart	110	112	222
Merkez Nahiyesi <i>Commune centrale</i>				8. Metulanis	118	104	222
1. Bay	59	91	150	9. Pirzalarun	108	102	210
2. Bemtur	54	44	98	Yekûn — Total	1 098	996	2 094
3. Beruh	33	39	72	Bacırgöze Nahiyesi <i>(Commune de)</i>			
4. Besüsin	50	70	120	1. Bacırgöze	155	141	296
5. Betkâr	138	141	279	2. Suryan	156	134	290
6. Evliyan	76	68	139	Yekûn — Total	311	275	586
7. Gerdisebetan	57	74	131	Oramar Nahiyesi <i>(Commune de)</i>			
8. Girana	147	193	340	1. Oramar	342	349	691
9. Güllank	74	81	155	2. Halkan	109	118	222
10. Herki	158	226	384	3. Kinyaniş	221	214	435
11. Kalaşk	41	43	84	4. Kulurt	156	130	286
12. Kelit	69	95	164	5. Pişkasis	210	214	424
18. Masiro	19	16	35	6. Şahkurlut	96	118	214
14. Mezre	60	60	120	Yekûn — Total	1 134	1 138	2 272
15. Nehri	49	38	82	Nahiye ve köyler yekûnu <i>Total des communes et des villages</i>	2 543	2 409	4 952
16. Nihava	80	108	183	Yüksekova kazası yekûnu <i>Total du district</i>	3 004	2 806	5 810
17. Salakan	18	24	42				
18. Sürünüs	31	23	54				
19. Şavuta	52	40	92				
20. Şepetan	63	74	137				
21. Şervinan	50	57	107				

[1] Belediye teşkilâtı olan yerler [☉] işaretile gösterilmişlerdir — Les localités ayant une organisation municipale sont indiquées par le signe [☉]

Hatay Vilâyeti — Province de Hatay

İdarî taksimat itibariyle nüfus miktarı

Population d'après les divisions administratives

1. Kazalar, şehir, nahiye ve köyler itibariyle nüfus miktarı, yüzey ölçü, nüfus kesafeti, cinsiyet nisbetleri
Population par districts, villes, communes et villages, étendue territoriale, densité de la population, proportion par sexe

Kazalar <i>Districts</i>	Şehirde — <i>Villes</i>			Nahiye ve köylerde <i>Communes et villages</i>			Yekûn — <i>Total</i>			Yüzey ölçü <i>Superficie</i>	Nüfus kesafeti <i>Densité</i>
	Erkek <i>Hommes</i>	Kadın <i>Femmes</i>	Yekûn <i>Total</i>	Erkek <i>Hommes</i>	Kadın <i>Femmes</i>	Yekûn <i>Total</i>	Erkek <i>Hommes</i>	Kadın <i>Femmes</i>	Yekûn <i>Total</i>		
Merkez Kazası (Antakya) <i>District central</i>	13 518	13 421	26 939	43 587	41 720	85 307	57 105	55 141	112 246	1 483	76
Nisbet — <i>Proportion %</i>	50.2	49.8	100.0	51.1	48.9	100.0	50.9	49.1	100.0	—	—
Dörtöyl	3 881	1 609	5 490	11 061	11 081	22 142	14 942	12 690	27 632	810	34
Nisbet — <i>Proportion %</i>	70.7	29.3	100.0	50.0	50.0	100.0	54.1	45.9	100.0	—	—
Hassa	808	816	1 624	4 866	3 900	8 766	5 674	4 716	10 390	739	14
Nisbet — <i>Proportion %</i>	49.8	50.2	100.0	55.5	44.5	100.0	54.6	45.4	100.0	—	—
İskenderun	6 476	5 388	11 859	13 417	12 299	25 716	19 898	17 682	37 575	848	44
Nisbet — <i>Proportion %</i>	54.6	45.4	100.0	52.2	47.8	100.0	52.9	47.1	100.0	—	—
Kırıkhan	4 493	2 640	7 133	6 982	6 409	13 391	11 475	9 049	20 524	668	81
Nisbet — <i>Proportion %</i>	63.0	37.0	100.0	52.1	47.9	100.0	55.9	44.1	100.0	—	—
Reyhanlı	3 214	2 564	5 778	7 642	6 158	13 800	10 856	8 722	19 578	608	32
Nisbet — <i>Proportion %</i>	55.6	44.4	100.0	55.4	44.6	100.0	55.4	44.6	100.0	—	—
Yayladağı	867	625	1 492	8 530	8 171	16 701	9 397	8 796	18 193	394	46
Nisbet — <i>Proportion %</i>	58.1	41.9	100.0	51.1	48.9	100.0	51.7	48.3	100.0	—	—
Yekûn — <i>Total</i>	33 257	27 058	60 315	96 085	89 738	185 823	129 342	116 796	246 138	5 545	44
Nisbet — <i>Proportion %</i>	55.1	44.9	100.0	51.7	48.3	100.0	52.5	47.5	100.0	—	—

Hatay Vilâyeti — Province de Hatay

2. Kaza ve nahiyeler itibarile nüfus miktarı ve köy adedi
Population par districts et communes, nombre de villages

Nahiyeler Communes	Erkek Hommes	Kadın Femmes	Yekûn—Total	Köy adedi Nombre de villages	Köy başına ortalama nüfus Population moyenne par village	Nahiyeler Communes	Erkek Hommes	Kadın Femmes	Yekûn—Total	Köy adedi Nombre de villages	Köy başına ortalama nüfus Population moyenne par village
1. Hatay merkez kazası (Antakya) — District central de Antakya						5. Kırıkhan					
Şehir — Ville	18 518	13 421	26 939	—	—	Arsu	5 053	4 623	9 676	19	509
Merkez nahiyesi Commune centrale	4 262	3 769	8 031	21	382	Belen	2 793	2 580	5 373	11	488
Baptorun	6 299	6 078	12 377	21	589	Yekûn — Total	19 893	17 682	37 575	47	547
Bedirce	2 398	2 272	4 670	12	389	6. Reyhanlı					
Harbiye	4 974	4 582	9 556	13	735	Şehir — Ville	4 493	2 640	7 133	—	—
Hıdırbey	7 150	7 085	14 235	26	547	Merkez nahiyesi Commune centrale	5 496	5 101	10 597	33	321
Karsu	5 441	5 292	10 733	18	596	Yalangoz	1 486	1 308	2 794	8	349
Suveydiye	8 925	8 786	17 711	16	107	Yekûn — Total	11 475	9 049	20 524	41	327
Şeyhköy	4 138	3 856	7 994	14	571	7. Yayladağı					
Yekûn — Total	57 105	55 141	112 246	141	605	Şehir — Ville	3 214	2 564	5 778	—	—
2. Dört Yol						Merkez nahiyesi Commune centrale	4 984	3 777	8 761	17	515
Şehir — Ville	3 881	1 609	5 490	—	—	Hamam	2 658	2 381	5 039	12	420
Merkez Nahiyesi Commune centrale	4 755	4 860	9 615	11	874	Yekûn — Total	10 856	8 722	19 578	29	476
Erzin	3 755	3 775	7 530	10	753	3. Hassa					
Payas	2 551	2 448	4 997	8	625	Şehir — Ville	808	816	1 624	—	—
Yekûn — Total	14 942	12 690	27 632	29	764	Merkez Nahiyesi Commune centrale	2 215	1 581	3 796	10	380
4. İskenderun						Güvenç	2 651	2 319	4 970	13	382
Şehir — Ville	6 476	5 383	11 859	—	—	Yekûn — Total	5 674	4 716	10 390	23	381
Merkez nahiyesi Commune centrale	5 571	5 096	10 667	17	627	İcmal — Récapitulation					
5. Kırıkhan						Şehir ve kasabalar Villes et bourgades	33 257	27 058	60 315	—	—
Şehir — Ville	4 493	2 640	7 133	—	—	Nahiye ve köyler Communes et villages	96 085	89 738	185 823	347	536
Merkez nahiyesi Commune centrale	5 496	5 101	10 597	33	321	Umumi yekûn Total général	129 342	116 796	246 138	—	—
Yalangoz	1 486	1 308	2 794	8	349						
Yekûn — Total	11 475	9 049	20 524	41	327						
6. Reyhanlı											
Şehir — Ville	3 214	2 564	5 778	—	—						
Merkez nahiyesi Commune centrale	4 984	3 777	8 761	17	515						
Hamam	2 658	2 381	5 039	12	420						
Yekûn — Total	10 856	8 722	19 578	29	476						
7. Yayladağı											
Şehir — Ville	867	625	1 492	—	—						
Merkez nahiyesi Commune centrale	2 455	2 258	4 708	13	362						
Bezece	3 421	3 277	6 698	11	609						
Kışlak	2 654	2 641	5 295	13	407						
Yekûn — Total	9 397	8 796	18 193	37	451						
İcmal — Récapitulation											
Şehir — Ville	6 476	5 383	11 859	—	—						
Merkez nahiyesi Commune centrale	5 571	5 096	10 667	17	627						
5. Kırıkhan											
Şehir ve kasabalar Villes et bourgades	33 257	27 058	60 315	—	—						
Nahiye ve köyler Communes et villages	96 085	89 738	185 823	347	536						
Umumi yekûn Total général	129 342	116 796	246 138	—	—						

Hatay Vilâyeti — Province de Hatay

3. Nahiyeler ve köyler itibarile nüfus miktarı [1]

Population par communes et villages

Mevkiler — Localités	Erkek Hommes	Kadın Femmes	Yekûn — Total	Mevkiler — Localités	Erkek Hommes	Kadın Femmes	Yekûn — Total
1. Merkez Kazası (Antakya) <i>District central</i>				14. Kansu	264	255	519
Şehir — Ville	18 518	13 421	26 939	15. Karbeyaz	766	777	1 543
Merkez Nahiyesi <i>Commune centrale</i>				16. Keşkeçik	444	426	870
1. Alaettin	85	86	171	17. Molyadolu	462	484	946
2. Apaydın	169	139	308	18. Salasgöz	68	64	127
3. Atsana	18	20	38	19. Seferli	270	222	492
4. Avsuyu	411	387	748	20. Türkmen mezreaşı	118	114	232
5. Belit	106	89	195	21. Yorta	299	815	614
6. Poşin	240	285	475	Yekûn — Total	6 299	6 078	12 377
7. Bozhüyük	173	169	342	Bedirge Nahiyesi <i>(Commune de)</i>			
8. Domalha	46	35	81	1. Batırğa (N. M.)	188	157	340
9. Demirköprü	128	96	222	2. Alohon	115	111	226
10. Gökceğöz	186	179	365	3. Alazı	73	81	154
11. Hobeştüylü	285	247	532	4. Arpahan	281	225	506
12. Hasanlı	81	69	150	5. Avoklı	265	275	540
13. Kuruyer	257	194	451	6. Dikmece	281	281	562
14. Küçükdalyan	287	238	505	7. Gölderen	120	108	228
15. Madenboyu	212	184	396	8. Karakası	478	415	888
16. Mansurlu	161	139	300	9. Karalı	274	296	570
17. Maşuklu	741	694	1 435	10. Mavoş boğazı	73	61	134
18. Narluca	284	244	528	11. Sunberi	198	193	386
19. Sobunluk	275	276	551	12. Sülülüthan	67	69	136
20. Suvatlı	103	77	180	Yekûn — Total	2 398	2 272	4 670
21. Telosman	25	17	42	Harbiye Nahiyesi <i>(Commune de)</i>			
Göcebe — <i>Nomades</i>	11	5	16	1. Harbiye	1 708	1 542	3 250
Yekûn — Total	4 262	3 769	8 031	2. Aparlı	137	127	264
Baptorun Nahiyesi <i>(Commune de)</i>				3. Aynasumak	176	162	338
1. Babatorun	280	285	565	4. Baktıya	276	260	536
2. Avuttepe	154	129	283	5. Bostanerk	70	62	132
3. Baksanlı	876	370	746	6. Çamuzayna	344	302	646
4. Başarbey	393	357	750	7. Çardaklı	74	74	148
5. Batırhan	53	43	96	8. Dervişli	66	75	141
6. Bilinber	272	238	510	9. Doruözlü	281	238	499
7. Besibaba	70	75	145	10. Dörer	533	513	1 046
8. Cem	253	196	449	11. Dursunlu	485	499	984
9. Dur	296	322	618	12. Sinanlı	235	197	432
10. Firik	156	159	315	13. Yaktuğ	609	581	1 140
11. Fırlakgöz	122	132	254	Yekûn — Total	4 974	4 582	9 556
12. Hacıpaşa	576	518	1 094	Hıdırbey Nahiyesi <i>(Commune de)</i>			
13. İmikapraş	612	597	1 209	1. Çekmece (N. M.)	742	666	1 408

[1] Belediye teşkilâtı olan yerler [∞] işaretile gösterilmişlerdir — Les localités ayant une organisation municipale sont indiquées par le signe (∞)

Hatay Vilâyeti — Province de Hatay

3. Nahiyeler ve köyler itibarile nüfus miktarı [1]

Population par communes et villages

Mevkiler — Localités	Erkek Hommes	Kadın Femmes	Yekûn - Total	Mevkiler — Localités	Erkek Hommes	Kadın Femmes	Yekûn - Total
2. Akıllı	310	310	620	Suveydiye Nahiyesi			
3. Armutlu	430	400	830	(Commune de)			
4. Barbarlı	132	109	241	1. Yukarıalevişik (N.M.)	4 141	4 111	8 252
5. Çökek	151	159	310	2. Asakirli	215	201	416
6. Dalyan	120	110	230	3. Bastayaz	186	159	345
7. Güzelbure	254	262	516	4. Binat	206	219	425
8. Handunlu	284	306	590	5. Büyükdere	726	712	1 438
9. Hancagız	165	167	332	6. Cerepderesi	514	449	963
10. Hüseyinli	102	93	195	7. Hacıhabiyli	16	9	25
11. Kabaarnup	197	246	443	8. Hıdırbey	207	198	405
12. Kavaslı	367	376	743	9. Kap suyu	210	198	408
13. Kesecik	191	209	400	10. Mağracık	390	415	805
14. Kuzeytepe	214	231	445	11. Mızraklı	448	470	918
15. Küçükömrür	433	409	842	12. Mutayirat	406	382	788
16. Mengüllü	246	220	466	13. Nakırlı	628	659	1 287
17. Meydan	246	263	509	14. Sabunlu mutayirat	466	442	908
18. Orhanlı	230	241	471	15. Vakıflı	123	116	239
19. Saylıca	449	395	844	16. Yöğunoluk	43	46	89
20. Seldiren	328	328	656	Yekûn — Total			
21. Suseli	154	167	321	8 925	8 786	17 711	
22. Tavla	265	256	521	Şenköy Nahiyesi			
23. Telikümlelek	349	394	743	(Commune de)			
24. Turunçlu	98	103	201	1. Şenköy (N.M.)	771	675	1 446
25. Yaylacık	113	122	235	2. Boyra	197	189	386
26. Yukaraydı	580	543	1 123	3. Caksunlu	557	453	1 010
Yekûn — Total	7 150	7 085	14 235	4. Emirsu	139	128	267
Karsu Nahiyesi				5. Hanyolu	299	292	591
(Commune de)				6. Kanberli	303	235	538
1. Fatıklı	586	432	1 018	7. Karsanbey	148	144	292
2. Ağciron	230	249	479	8. Kozköy kalesi	172	168	340
3. Alakant	176	172	348	9. Okcular	364	353	717
4. Babeyetim	276	276	552	10. Salıkköy	140	138	278
5. Batitan	194	193	387	11. Sofular	208	203	411
6. Büyükburç	409	345	754	12. Sev	98	82	180
7. Enek	257	267	524	13. Turfanda	254	210	464
8. Kanlaeşli	347	368	715	14. Yumuşhanı	488	536	1 024
9. Kovanmance	354	370	724	Yekûn — Total			
10. Karsu	558	537	1 095	4 138	3 856	7 994	
11. Kurtmezreasi	181	136	267	Nahiye ve köyler yekûnu			
12. Miraslı	109	125	234	Total des communes et des			
13. Başlıkaya	349	409	758	villages			
14. Sorular	530	563	1 093	43 587 41 720 85 307			
15. Tanışma	213	195	408	Merkez kazası yekûnu			
16. Toprakhisar	310	270	580	Total du district			
17. Yarseli	237	224	461	57 105 55 141 112 246			
18. Ziyaret	175	161	336	2. Dörtöyöl			
Yekûn — Total	5 441	5 292	10 733	Şehir — Ville			
				3 881 1 609 5 490			
				Merkez Nahiyesi			
				Commune centrale			
				1. Büyükkaylı köyü			
				839 815 1 654			

[1] Belediye teşkilâtı olan yerler [] işaretile gösterilmişlerdir—Les localités ayant une organisation municipale sont indiquées par le signe []

Hatay Vilâyeti — Province de Hatay

3. Nahiyeler ve köyler itibarile nüfus miktarı [1]

Population par communes et villages

Mevkiler — Localités	Erkek Hommes	Kadın Femmes	Yekûn - Total	Mevkiler — Localités	Erkek Hommes	Kadın Femmes	Yekûn - Total
2. Çat	106	100	206	Merkez Nahiyesi			
3. İcadiye	327	332	659	Commune centrale			
4. Kapulu	57	61	118	1. Adamanlı	63	46	109
5. Karakise	475	544	1 019	2. Arpalı uşağı	124	96	220
6. Kuzuçulu	856	864	1 720	3. Aşağı karafakılı	138	123	261
7. Küçükçaylı	544	537	1 081	4. Gazel uşağı	134	140	274
8. Küllü	173	167	340	5. Nuh uşağı	255	247	502
9. Oçaklı	732	766	1 498	6. Salman uşağı	970	406	1 376
10. Üzeivelli	470	523	993	7. Söğüt	260	244	504
11. Rabat	101	107	208	8. Yeni yapan	81	78	159
Mıntika harici — Recensés en dehors des circonscriptions	75	44	119	9. Yukarı karafakılı	125	133	258
Yekûn — Total	4 755	4 860	9 615	10. Yoluklar	65	68	133
Erzin Nahiyesi (Commune de)				Yekûn — Total	2 215	1 581	3 796
1. Erzin	2 268	2 287	4 555	Güvene Nahiyesi (Commune de)			
2. Akpınar	115	106	221	1. Aktepe	285	245	530
3. Başlamış	298	330	628	2. Güvene	163	78	241
4. Hamidiye	40	26	66	3. Demrek	112	98	205
5. İmraniye	194	147	341	4. İğri bucak	140	141	281
6. Kızlarçayı	167	159	326	5. Gülpınar	104	110	214
7. Lülük	92	119	211	6. Hacılar	358	282	640
8. Sarımazı	222	242	464	7. Katranlık	36	32	68
9. Selimiye	48	45	93	8. Kızıllar	87	78	165
10. Tutlupınar	306	314	620	9. Küreci	178	194	372
Mıntika harici — Recensés en dehors des circonscriptions	5	—	5	10. Mazmanlı	227	193	420
Yekûn — Total	3 755	3 775	7 530	11. Sakızlık	88	68	156
Payas Nahiyesi (Commune de)				12. Şarklı	79	79	158
1. Payas	1 229	1 171	2 400	13. Yuvalı	56	51	107
2. Azcanlık	81	81	162	Çeltik amelesi — Ouvriers de la fabrique de riz non decortiqué	738	675	1 413
3. Çağlalık	145	140	285	Yekûn — Total	2 651	2 319	4 970
4. Değirmendere	449	423	872	Nahiye ve köyler yekûnu Total des communes et des villages	4 866	3 900	8 766
5. Karayılan	222	180	402	Hassa kazası yekûnu Total du district	5 674	4 716	10 390
6. Kozludere	144	175	319	4. İskenderun			
7. Sariseki	117	94	211	Şehir — Ville	6 476	5 883	11 859
8. Sincan	164	182	346	Merkez Nahiyesi Commune centrale			
Yekûn — Total	2 551	2 446	4 997	1. Abacılı güzeli	255	233	488
Nahiye ve köyler yekûnu Total des communes et des villages	11 061	11 081	22 142	2. Akarca	243	248	491
Dörtiyol kazası yekûnu Total du district	14 942	12 690	27 632				
3. Hassa							
Şehir — Ville	808	816	1 624				

[1] Belediye teşkilatı olan yerler [∞] işaretile gösterilmişlerdir — Les localités ayant une organisation municipale sont indiquées par le signe [∞]

Hatay Vilâyeti — Province de Hatay

3. Nahiyeler ve köyler itibarile nüfus miktarı [1]

Population par communes et villages

Mevkiler — Localités	Erkek Hommes	Kadın Femmes	Yekûn - Total	Mevkiler — Localités	Erkek Hommes	Kadın Femmes	Yekûn - Total
3. Akçay	188	155	343	19. Kurt bağı	86	82	168
4. Arpaderesi	137	161	298	Yekûn — Total	5 053	4 623	9 676
5. Aşkarbeyli	172	155	327	Belen Nahiyesi (Commune de)			
6. Bekbele	367	316	683	1. Belen	588	565	1 153
7. Bitişik	574	526	1 100	2. Bakras	371	312	683
8. Cebekeli	148	135	283	3. Benliçeresi	389	384	773
9. Çirtıman	219	174	393	4. Çakallı	209	181	390
10. Fartışlı	66	52	118	5. Çerçi kaya	94	85	179
11. Karaağaç fernenek	655	561	1 216	6. Kıcı	151	136	287
12. " Hotun	722	662	1 384	7. Kömür çukuru	448	419	867
13. " Nesli	459	432	891	8. Müftüler	148	118	266
14. Karahüseyin	274	248	522	9. Sekerek	116	99	215
15. Nergizlik	320	289	609	10. Soğuk oluk	71	80	151
16. Pirtinçlik	309	290	599	11. Şenbük	208	201	409
17. Solkit	463	459	922	Yekûn — Total	2 793	2 580	5 373
Yekûn — Total	5 571	5 096	10 667	Nahiye ve köyler yekûnu Total des communes et des villages	13 417	12 299	25 716
Arsuz Nahiyesi (Commune de)				İskenderun kazası yekûnu Total du district	19 893	17 682	37 575
1. Kareyli (N.M.)	261	197	458	5. Kırıkhan			
2. Ağcolı	780	780	1 510	Şehir — Ville	4 493	2 640	7 133
3. Alaköy	474	437	911	Merkez Nahiyesi Commune centrale			
4. Arpa çıflık	59	66	125	1. Abalaklı	165	149	314
5. Arpa gedik	69	70	139	2. Acemli	111	98	209
6. Avcular suyu	83	77	160	3. Artutan	89	72	161
7. Çengen	331	299	630	4. Alaybeyli	185	152	337
8. Çetillik	165	151	316	5. Baldıran	78	87	165
9. Derekuyu	106	84	190	6. Bektaşlı	146	129	275
10. Ekver	529	491	1 020	7. Ceylanlı	463	444	907
11. Gökmeşdan	164	140	304	8. Çiloğlu hüyükü	282	171	403
12. Hacı Ahmetli	268	269	537	9. Dede çınar	163	187	300
13. Hoymaseki	397	330	727	10. Deli bekirli	388	399	787
14. Hüyük	195	178	373	11. Göl başı	190	198	388
15. Işıklı	191	172	363				
16. Karagöz	45	59	104				
17. Kesrik	307	261	568				
18. Kilise önü	543	530	1 073				

[1] Belediye teşkilâtı olan yerler [∞] işaretile gösterilmişlerdir—Les localités ayant une organisation municipale sont indiquées par le signe [∞]

Hatay Vilâyeti – Province de Hatay

3. Nahiye ve köyler itibarile nüfus miktarı [1]

Population par communes et villages

Mevkiler – Localités	Erkek Hommes	Kadın Femmes	Yekûn - Total	Mevkiler – Localités	Erkek Hommes	Kadın Femmes	Yekûn - Total
12. Güzelce	198	152	345	Nahiye ve köyler yekûnu			
13. Hırsız Pınarı	116	97	213	Total des communes et des villages	6 982	6 409	13 391
14. İç ada	134	101	235	Kırıkhan kazası yekûnu			
15. İlik pınar	95	91	186	Total du district	11 475	9 049	20 524
16. Kemişlar	85	104	189	6. Reyhanlı			
17. Keraçağıl	117	113	230	Şehir – Ville	3 214	2 584	5 778
18. Karadurmuşlu	182	147	329	Merkez Nahiyesi			
19. Karamağara	114	102	216	Commune centrale			
20. Karamarkaşı	124	125	249	1. Acarköy Ahmet bey	177	156	333
21. Karataş	197	201	398	2. „ köy Kara Süleymanlı	213	165	378
22. Kodolli	108	94	202	3. Amada	138	102	235
23. Kurtusarımaz	226	228	454	4. Bekilli	171	154	325
24. „ Soğuksu	245	228	473	5. Çakaltepe	189	142	331
25. Mahmutlu	87	78	165	6. Davutpaşa	823	289	612
26. Muratpaşa	60	66	126	7. Dizin	421	430	851
27. Murat paşa Kızıl kaya	127	124	251	8. Gazi Mursal tepesi	286	206	442
28. Narlı Höpür	95	104	199	9. Göktepe	180	152	332
29. Öz Kızılkaya	55	46	101	10. Karan	882	880	712
30. Saylak	424	429	853	11. Kiremittepe	182	142	324
31. Soğuksu	71	54	125	12. Köti büyük	143	129	272
32. Topboğazı	184	117	251	13. Paşa köy	516	404	920
33. Toruninnaklı	297	264	561	14. Saçaklı	266	211	477
Yekûn – Total	5 496	5 101	10 597	15. Sıçanlı	136	111	247
Yalangöz Nahiyesi				16. Üçtepe	817	287	604
(Commune de)				17. Varışlı	195	157	352
1. Yalangöz	199	194	393	Çeltiklik	804	210	1 014
2. Çamuz kışlası	212	185	397	Yekûn – Total	4 984	3 777	8 761
3. Çam Sarı	327	809	636	Hamam Nahiyesi			
4. Çorum	107	105	212	(Commune de)			
5. Gömit	277	207	484	1. Curcurum (N.M.)	215	178	393
6. İncirli	158	137	293	2. Acar köy Mehmet bey	254	241	495
7. Kamberli kale	121	99	220	3. Akkuyu	374	275	649
8. Sucu	87	72	159	4. Akpınar	174	132	306
Yekûn – Total	1 486	1 308	2 794	5. Baytarlı	142	108	248

[1] Belediye teşkilâtı olan yerler [∞] işaretille gösterilmişlerdir – Les localités ayant une organisation municipale sont indiquées par le signe [∞]

Hatay Vilâyeti — Province de Hatay

3. Nahiye ve köyler itibariyle nüfus miktarı [1]

Population par communes et villages

Mevkiler — Localités	Erkek Hommes	Kadın Femmes	Yekûn—Total	Mevkiler — Localités	Erkek Hommes	Kadın Femmes	Yekûn—Total
6. Hatay hamamı	228	209	432	2. Çaka	136	124	260 ✓
7. Garpayranı	400	382	782	8. Çilli	798	744	1 542
8. Kale tepe	111	105	216	4. Güvero	295	257	552
9. Kölli	197	176	373	5. Kara çurum	185	115	250 ✓
10. Kırcaoğlu	233	221	454	6. Kara köse	287	264	551 ✓
11. Somanlı	101	125	226	7. Meydan	296	306	602
12. Şark ayanca	284	231	465	8. Mürselek	58	59	112 ✓
Yekûn — Total	2 658	2 381	5 039	9. Rafı	193	213	406 ✓
Nahiye ve köyler Yekûnu <i>Total des communes et des villages</i>	7 642	6 158	13 800	10. Sabunçilli	325	318	643
Reyhanlı kazası yekûnu <i>Total du district</i>	10 856	8 722	19 578	11. Tumanlı	893	888	781 ✓
7. Yayladağı				Yekûn — Total	3 421	3 277	6 698
Şehir — Ville	867	625	1 492	Kışlak Nahiyesi <i>(Commune de)</i>			
Merkez Nahiyesi <i>Commune centrale</i>				1. Kışlak	394	419	813 ✓
1. Aşağı tunga	238	210	448	2. Cıdarlı	405	404	809 ✓
2. Beysun	182	168	350	3. Fıfırın	181	109	240
3. Düsturlu	197	155	352	4. Güveci	110	91	201 ✓
4. Eğerci	187	168	355	5. Hisarcık	270	256	526 ✓
5. Hansuma	296	283	579	6. Kaledos	84	110	194 ✓
6. Kırkbuçuk	193	193	386	7. Kundan	261	260	521 ✓
7. Kızılcı	87	90	177	8. Mustafa	96	117	213 ✓
8. Leylekli	94	118	212	9. Neğriñli	207	186	393 ✓
9. Şakşak	142	144	286	10. Sungur	139	120	259 ✓
10. Tumtum	205	188	393	11. Sürütme	154	147	301 ✓
11. Yalax	261	212	473	12. Şumracık	188	195	383 ✓
12. Yenice	285	242	527	18. Üskiyot	215	227	442 ✓
13. Yukarıtingar	88	82	170	Yekûn — Total	2 654	2 641	5 295
Yekûn — Total	2 455	2 253	4 708	Nahiye ve köyler yekûnu <i>Total des communes et des villages</i>	8 530	8 171	16 701
Bezge Nahiyesi <i>(Commune de)</i>				Yayladağı Kazası yekûnu <i>Total du district</i>	9 397	8 796	18 193
1. Berge	510	489	999				

[1] Belediye teşkilâtı olan yerler [-] işaretile gösterilmiştir.—Les localités ayant une organisation municipale sont indiquées par le signe [-]

İçel Vilâyeti — Province d'İçel

İdari taksimat itibariyle nüfus miktarı
Population d'après les divisions administratives

1. Kazalar, şehir, nahiye ve köyler itibariyle nüfus miktarı, yüzey ölçü, nüfus kesafeti, cinsiyet nisbetleri
Population par districts, villes, communes et villages, étendue territoriale, densité de la population, proportion par sexe

Kazalar Districts	Şehirde — Villes			Nahiye ve köylerde Communes et villages			Yekûn — Total			Yüzey ölçü K ² Superficie	Nüfus kesafeti Densité
	Erkek Hommes	Kadın Femmes	Yekûn Total	Erkek Hommes	Kadın Femmes	Yekûn Total	Erkek Hommes	Kadın Femmes	Yekûn Total		
Merkez kazası Mersin District central	16 315	13 692	30 007	17 879	19 124	37 003	34 194	32 816	67 010	2 164	31
Nisbet — Proportion %	54.4	45.6	100.0	48.3	51.7	100.0	51.0	49.0	100.0	—	—
Anamur	1 029	1 125	2 154	9 095	10 223	19 318	10 124	11 348	21 472	2 102	10
Nisbet — Proportion %	47.8	52.2	100.0	47.1	52.9	100.0	47.1	52.9	100.0	—	—
Gülnar	606	674	1 280	10 374	11 884	22 258	10 980	12 558	23 538	2 104	11
Nisbet — Proportion %	47.3	52.7	100.0	46.6	53.4	100.0	46.6	53.4	100.0	—	—
Mut	918	960	1 878	8 735	9 615	18 350	9 653	10 575	20 228	2 962	7
Nisbet — Proportion %	48.9	51.1	100.0	47.6	52.4	100.0	47.7	52.3	100.0	—	—
Silifke	2 691	2 650	5 341	19 146	20 842	39 988	21 837	23 492	45 329	3 482	13
Nisbet — Proportion %	50.4	49.6	100.0	47.9	52.1	100.0	48.2	51.8	100.0	—	—
Tarsus	13 582	14 061	27 643	25 760	26 729	52 489	39 342	40 790	80 132	2 300	35
Nisbet — Proportion %	49.1	50.9	100.0	49.1	50.9	100.0	49.1	50.9	100.0	—	—
Yekûn — Total	35 141	33 162	68 303	90 989	98 417	189 406	126130	131579	257 709	15 114	17
Nisbet — Proportion %	51.4	48.6	100.0	48.0	52.0	100.0	48.9	51.1	100.0	—	—

İçel Vilâyeti — Province d'İçel

2. Kaza ve nahiyeler itibarile nüfus miktarı ve köy adedi
Population par districts et communes, nombre de villages

Nahiyeler Communes	Erkek Hommes	Kadın Femmes	Yekûn - Total	Köy adedi Nombre de villages	Köy başına ortalama nüfus Population moyen- ne par village	Nahiyeler Communes	Erkek Hommes	Kadın Femmes	Yekûn - Total	Köy adedi Nombre de villages	Köy başına ortalama nüfus Population me- yenne par village
-----------------------	-----------------	-----------------	---------------	---------------------------------	---	-----------------------	-----------------	-----------------	---------------	---------------------------------	---

1. İçel Merkez Kazası (Mersin)
District central d'İçel

Şehir — Ville	16 815	13 892	30 007	—	—
Merkez Nahiyesi Commune centrale	7 527	8 104	15 631	58	295
Elvanlı	3 859	4 086	7 945	24	331
Kazanlı	1 781	1 899	3 680	4	920
Kuzucubelen	4 712	5 095	9 747	18	542
Yekûn — Total	34 194	32 816	67 010	99	374

2. Anamur

Şehir — Ville	1 024	1 125	2 154	—	—
Merkez Nahiyesi Commune centrale	9 095	10 223	19 318	52	372
Yekûn — Total	10 124	11 348	21 472	52	372

3. Cülnar

Şehir — Ville	608	674	1 280	—	—
Merkez Nahiyesi Commune centrale	6 878	7 782	14 410	30	480
Gilindire	2 091	2 391	4 482	10	448
Ovacık	1 605	1 761	3 366	9	374
Yekûn — Total	10 980	12 558	23 538	49	554

4. Mut

Şehir — Ville	918	960	1 878	—	—
Merkez nahiyesi Commune centrale	6 389	7 072	13 441	56	240
Sarıkavak	2 866	2 543	4 909	18	273
Yekûn — Total	9 653	10 575	20 228	74	243

5. Silifke

Şehir — Ville	2 691	2 650	5 341	—	—
Merkez Nahiyesi Commune centrale	8 806	9 563	18 369	49	375
Kirohası	8 882	4 079	7 761	15	517
Taşucu	2 622	2 799	5 421	11	493
Yağda	4 036	4 401	8 437	24	352
Yekûn — Total	21 837	23 492	45 329	99	404

6. Tarsus

Şehir — Ville	18 582	14 081	27 643	—	—
Merkez Nahiyesi Commune centrale	18 514	18 618	27 129	7	372
Külek	6 318	6 850	13 168	32	412
Namrun	5 928	6 264	12 192	26	489
Yekûn — Total	39 342	40 790	80 132	131	401

İcmal — Récapitulation

Şehir ve kasabalar Villes et bourgades	35 141	33 162	68 303	—	—
Nahiye ve köyler Communes et villages	90 989	98 417	189 406	504	376
Umumi yekûn Total général	126 130	131 579	257 709	504	376

İçel Vilâyeti — Province d'Içel

3. Nahiyeler ve köyler itibariyle nüfus miktarı [1]

Population par communes et villages

Mevkiler — Localités	Erkek Hommes	Kadın Femmes	Yekûn—Total	Mevkiler — Localités	Erkek Hommes	Kadın Femmes	Yekûn—Total
İçel Merkez kazası (Mersin) <i>Distriet central de Mersin</i>				37. Kılımas	108	118	216
Şehir — Ville	16 315	18 692	30 007	38. Koca vilâyet	100	102	202
Merkez Nahiyesi <i>Commune centrale</i>				39. Korucular	57	70	127
1. Akdam	78	90	168	40. Korum	488	514	1 002
2. Aladağ	131	147	278	41. Kuyuluk	93	87	180
3. Araplar	116	114	230	42. Kürkçü	86	79	165
4. Arpaç sakalar	260	308	563	43. Mentеш	175	183	358
5. Bekirde	208	216	424	44. Mezitli	306	342	648
6. Belen keşlik	862	440	802	45. Musalı	307	320	627
7. Bozön	142	151	293	46. Puğ Karadağ)	90	102	192
8. Buluklu	129	165	294	47. Resul	98	104	202
9. Burhan	267	268	535	48. Seydişih	27	22	49
10. Camilli	68	75	138	49. Tekke	101	97	198
11. Cebel	92	113	205	50. Yıkka	66	70	136
12. Cemilli	87	100	187	51. Yalınayak	111	123	234
13. Civanyaya	42	54	96	52. Yanpar	217	225	442
14. Çandır	135	137	272	53. Yeniköy	72	75	147
15. Çavak	169	180	349	Yekûn — Total	7 527	8 104	15 631
16. Çavuşlu	249	250	499	Elvanlı Nahiyesi <i>(Commune de)</i>			
17. Çevlik	72	90	162	1. Elvanlı	193	187	380
18. Çiflik	271	281	552	2. Alata	221	213	434
19. Çopurlu	71	88	159	3. Arpaçbahşis	131	147	278
20. Çukur keşlik	94	101	195	4. Çakalkeşli	80	71	151
21. Dalakdere	88	70	158	5. Çarkçılı	109	114	223
22. Davultepe	141	137	278	6. Çekoklu	111	137	248
23. Demirhisar	58	65	123	7. Çemeli	137	132	269
24. Düddüveren	44	40	84	8. Dağlı	161	176	337
25. Emirler	174	188	362	9. Doğlu	112	107	219
26. Esenli	101	113	214	10. Fakılı	36	56	92
27. Evcilli	498	543	1 041	11. Hacı Halil arpaç	83	107	190
28. Evrenli	50	63	113	12. İlemin	143	161	304
29. Hamzabeyli	57	78	130	13. Karahıdırlı	256	297	553
30. Hebilli	87	95	182	14. Karıpınarı	87	74	161
31. İğdir	174	178	347	15. Karayakup	356	382	738
32. İnsu	130	148	278	16. Köypınarı	140	149	289
33. Kale	74	62	136	17. Ohut	106	117	223
34. Karaisalı	108	112	218	18. Sandal	103	113	216
35. Kayrakkeşli	64	68	132	19. Seğmenli	74	65	139
36. Kertimler	146	163	309	20. Sıraç	130	143	273
				21. Sorgun	511	529	1 040
				22. Şahna	130	150	280
				23. Tece	169	204	373
				24. Temük	280	255	535
				Yekûn — Total	3 859	4 086	7 945

[1] Belediye teşkilatı olan yerler [-e-] işaretille gösterilmişlerdir — Les localités ayant une organisation municipale sont indiquées par le signe [-e-]

İçel Vilâyeti — Province d'Içel

3. Nahiye ve köyler itibarile nüfus miktarı [1]
Population par communes et villages

Mevkiler — Localités	Erkek Hommes	Kadın Femmes	Yekûn — Total	Mevkiler — Localités	Erkek Hommes	Kadın Femmes	Yekûn — Total
Kazanlı Nahiyesi (Commune de)				5. Bahçe koyacı	154	192	346
1. Kazanlı	640	724	1 364	6. Beyreli	444	457	901
2. Adanalıoğlu	413	406	819	7. Bodurum	78	96	174
3. Karacailyas	181	171	352	8. Boğuntu	208	196	404
4. Karadivar	547	598	1 145	9. Bozdoğan	168	172	340
Yekûn — Total	1 731	1 899	3 680	10. Carıklar	886	447	833
Kuzucubelen Nahiyesi (Commune de)				11. Çeltikci	100	118	218
1. Kuzucubelen	185	116	251	12. Çubuk koyacı	227	282	509
2. Akarca	199	193	392	13. Çukurabanos	108	143	251
3. Apsun	90	126	216	14. Dere	175	220	395
4. Arslan	1 249	1 332	2 581	15. Derebaşı	97	101	198
5. Demirişik	180	178	353	16. Emirşah	75	105	180
6. Deynek	122	120	242	17. Ferhenk	174	173	347
7. Evçel	345	378	718	18. Ferizler	168	195	358
8. Fındıkpınarı	410	444	854	19. Gercebahşiş	19	28	47
9. Karahacılı	83	83	166	20. Gözce (Tekelli)	236	260	496
10. Kocayer	287	278	565	21. Gözsüzce	51	54	105
11. Kuzuca	188	173	312	22. Güneybahşiş	169	165	334
12. Ohunkeşli	136	149	285	23. Gürlevik	639	691	1 330
13. Saidiye	115	138	253	24. Kaladuran	189	203	392
14. Suaturas	327	345	672	25. Kalınveran	202	261	463
15. Takanlı	180	188	268	26. Karaağaç	186	207	393
16. Tepeköy	532	555	1 087	27. Karacukur	299	348	647
17. Tırtar	163	222	385	28. Karadere	105	105	210
18. Tırunçlu	70	77	147	29. Karaisulu	122	149	271
Yekûn — Total	4 712	5 035	9 747	30. Karakilise	78	78	156
Nahiye ve köyler yekunu Total des communes et des villages	17 879	19 124	37 003	31. Karakilise alanı	87	38	75
Merkez kazası yekunu Total du district central	34 194	32 816	67 010	32. Kaş (Dişlen)	123	138	261
2. Anamur				33. Karalar bahşiş	5	5	10
Şehir — Ville [-]	1 029	1 125	2 154	34. Kılıç	188	246	429
Merkez Nahiyesi Commune centrale				35. Kızılaliler	200	218	418
1. Akcami	12	7	19	36. Kızılcı	262	273	535
2. Akine	114	116	230	37. Kızılkilise	55	85	140
3. Akyaka (Tekelli)	259	317	576	38. Korucuk	77	94	171
4. Aşağı Kurin	302	353	655	39. Küür	316	346	662
				40. Lenger	138	167	295
				41. Malaklar	175	202	377
				42. Melleç	278	266	534
				43. Narınca	61	72	133
				44. Nasrattın	259	291	550
				45. Orhana	139	158	297
				46. Ortaköy	368	402	765
				47. Sarıdana	72	79	151
				48. Tekedüzü	119	136	255

[1] Belediye teşkilâtı olan yerler [-] işaretile gösterilmişlerdir — Les localités ayant une organisation municipale sont indiquées par le signe [-]

İçel Vilâyeti — Province d'İçel

3. Nahiyeler ve köyler itibarile nüfus miktarı [1]

Population par communes et villages

Mevkiler — Localités	Erkek Hommes	Kadın Femmes	Yekûn — Total	Mevkiler — Localités	Erkek Hommes	Kadın Femmes	Yekûn — Total
49. Tekmen	346	386	732	Gilindire Nahiyesi (Commune de)			
50. Teniste	218	242	460	1. Gilindire	127	104	231
51. Ucarı	61	71	132	2. Duruhan	263	320	583
52. Yukarı Kurin	69	89	158	3. Eskiyörük	352	393	745
Yekûn — Total	9 095	10 223	19318	4. Hacı Bahaettin	38	35	73
Anamur kazası yekûnu <i>Total du district</i>	10124	11348	21472	5. Halifeler	164	186	350
3. Gülnar				6. Karaseki	77	90	167
Şehir — Ville ⇐	606	674	1 280	7. Pembecik	247	290	537
Merkez Nahiyesi <i>Commune centrale</i>				8. Yenikaş	220	258	478
1. Arıkuyusu	212	251	463	9. Yeniörük	417	468	885
2. Aşağı köselerli	144	159	303	10. „ Kaş	186	247	433
3. Bereket	282	343	625	Yekûn — Total	2 091	2 391	4 482
4. Beğdili	92	96	188	Ovacık Nahiyesi (Commune de)			
5. Bozağaç	852	887	739	1. Hacıshaklı (N.M.)	344	376	720
6. Çukurasma	468	577	1 045	2. Büyükeceli	222	242	464
7. Dacık	233	274	507	3. Cavuşlar	336	408	739
8. Delikkaya	142	162	304	4. Dedeler	147	145	292
9. Gezende	155	203	358	5. Hırmanlı	182	183	365
10. Hortu	163	194	357	6. Katırcılı	105	121	226
11. İlisu	64	74	138	7. Koçaşlı	150	161	311
12. İshaklar	322	359	681	8. Sipahili	57	62	119
13. Kavakoluğu	86	91	177	9. Yanışlı	62	68	130
14. Konur	269	340	609	Yekûn — Total	1 605	1 761	3 366
15. Korneuk	119	142	261	Nahiye ve köyler yekûnu <i>Total des communes et des villages</i>			
16. Köse çobanlı	444	598	1 042		10 374	11 884	22 258
17. Kurbağa	88	87	175	Gülnar kazası yekûnu <i>Total du district</i>			
18. Kuskan	418	485	903		10 980	12 558	23 538
19. Libas	236	288	524	4. Mut			
20. Mollaömerli	133	170	303	Şehir — Ville ⇐			
21. Örenpınar	141	169	310	Merkez Nahiyesi <i>Commune centrale</i>			
22. Öz	149	171	320	1. Alaçam	140	166	306
23. Şihömer	310	344	654	2. Aleksi	226	240	466
24. Tepe	80	97	177	3. B.ğcağız	80	73	153
25. Tırnak	55	61	116	4. Barabanlı	58	65	123
26. Toskovan	395	433	828	5. Beci	131	170	301
27. Uluhtu	283	335	618	6. Bozdoğan	64	74	138
28. Vassıbağ	84	103	187	7. Burunköy	45	45	90
29. Yukarı Köselerli	328	332	660	8. Buyuntu	75	85	160
30. Zeyne	431	407	838	9. Cerit	262	322	584
Yekûn — Total	6 678	7 732	14 410				

[1] Belediye teşkilâtı olan yerler [⇐] işaretile gösterilmiştir—Les localités ayant une organisation municipale sont indiquées par le signe [⇐]

İçel Vilâyeti — Province d'İçel

3. Nahiye ve köyler itibarile nüfus miktarı [1]

Population par communes et villages

Mevkiler — Localités	Erkek Hommes	Kadın Femmes	Yekûn - Total	Mevkiler — Localités	Erkek Hommes	Kadın Femmes	Yekûn - Total
10. Çaltılı	33	28	61	56. Ziyettin	47	59	106
11. Çivi	151	160	311	Yekûn — Total	6 369	7 072	13 441
12. Dağpazarı	142	160	302	Sarıkavak Nahiyesi			
13. Değirmenbaşı	72	73	145	<i>(Commune de)</i>			
14. Diştaş	209	192	401	1. Sarıkavak kıpti N.M.	32	34	66
15. Dorla	73	78	151	2. Çortak	79	93	172
16. Elbeyli	89	111	200	3. Çakallı	45	44	89
17. Evren	133	169	302	4. Çukur	154	149	303
18. Fakırca	57	46	103	5. " bağ	182	197	379
19. Gençli	75	88	163	6. Çömlek	414	459	873
20. Gille	44	47	91	7. Dere	111	130	241
21. Göprübaşı	84	100	184	8. Doğrul	114	128	242
22. Güme	111	165	276	9. Göcekler	40	41	81
23. Hacınuhin	142	148	290	10. Hacıahmetil	394	431	825
24. Hacıtıyaslı	130	123	253	11. Haydar	123	125	248
25. Hamam	149	158	307	12. Hisar	101	113	214
26. İlice	99	111	210	13. İbrahimli	87	97	184
27. Kadı	62	83	145	14. Kayabaşı	30	28	58
28. Kâhdama	77	94	171	15. Kürköü	215	223	438
29. Karabelalı	54	54	108	16. Kışla	137	130	267
30. Karadiken	49	57	106	17. Narlı	48	51	99
31. Kavaközü	110	142	252	18. Pempelli	60	70	130
32. Kelceköy	148	164	312	Yekûn — Total	2 366	2 543	4 909
33. Kemenli	47	45	92	Nahiye ve köyler yekûnu			
34. Kıravğa	261	248	509	<i>Total des communes et des</i>			
35. Kırkyalan	178	165	343	<i>villages</i>	8 735	9 615	18 350
36. Kızılalan	49	63	112	Mut kazası yekûnu			
37. Köselimli	112	133	245	<i>Total du district</i>	9 653	10 575	20 228
38. Kumaçukurn	15	15	30	5. Silifke			
39. Malya	115	131	246	Şehir — Ville ☞	2 691	2 650	5 341
40. Malhoca	168	181	347	Merkez Nahiyesi			
41. Masara	70	104	174	<i>Commune centrale</i>			
42. Me treselik	221	238	457	1. Ayaş	231	281	512
43. Mirahor	133	170	303	2. Bayındır	55	53	108
44. Mutkıptı	66	81	147	3. Boynu İnceli	581	628	1 207
45. Navdalı	145	149	294	4. Bozar	503	546	1 049
46. Oyladin	52	60	112	5. Bük değirmeni	105	120	228
47. Palantepe	135	142	277	6. Cılbayır	120	130	250
48. Perakende	122	142	264	7. Çeltikol	124	150	274
49. Sakız	245	307	552	8. Çevrevilli	277	308	585
50. Selamlı	115	127	242	9. Demircili	241	252	493
51. Suçatı	148	158	306	10. Ekşiler	147	130	277
52. Şanşa	175	163	338	11. Evkaf çiftliği	158	171	329
53. Tekeli	51	54	105	12. Gök belen	92	138	230
54. Yalnızcabağ	129	152	281				
55. Yapıntı	198	196	394				

[1] Belediye teşkilâtı olan yerler [☞] işaretile gösterilmiştir — Les localités ayant une organisation municipale sont indiquées par le signe [☞]

İçel Vilâyeti — Province d'Içel

3. Nahiyeler ve köyler itibarile nüfus miktarı [1]

Population par communes et villages

Mevkiler — Localités	Erkek Hommes	Kadın Femmes	Yekûn — Total	Mevkiler — Localités	Erkek Hommes	Kadın Femmes	Yekûn — Total
13. Gündüzler	152	160	312	8. Cambazlı	178	178	351
14. Gövere	311	393	704	4. Çatak	295	338	633
15. Hacıömerli	53	66	119	5. Kavak	225	235	460
16. Harkarası	163	119	282	6. Kıca	191	222	413
17. Hasanalliler	68	70	138	7. Kızılgöçit	131	159	290
18. Hüseyinler	84	118	197	8. Kocaoluk	195	228	423
19. İmambekirli	82	85	167	9. Ovacık	442	500	942
20. İmamlı	244	287	531	10. Ören	237	258	490
21. Kabasakallı	187	206	393	11. Receptli	481	492	923
22. Karahmetli	108	135	243	12. Sarıaydın	425	515	940
23. Kara bôcülü	107	116	223	13. Seydili	175	159	334
24. „ Dedeli	270	315	585	14. Şahmurlu	86	106	192
25. „ Hacılı	87	83	170	15. yeğenli	165	162	327
26. „ Kaya	186	189	375	Yekûn — Total	3 682	4 079	7 761
27. Kargıcak	153	163	316	Taşucu Nahiyesi			
28. Keben	269	337	606	(Commune de)			
29. Kepez	96	117	213	1. Taşucu	453	531	984
30. Keşitürkmenli	182	208	390	2. Akdere ışıklı	232	356	588
31. Kızılısalı	252	279	531	3. Bahçederesi	109	123	232
32. Kürtler	78	90	168	4. Bolacalı koyuncu	228	216	442
33. Muhacir çiftliği	84	101	185	5. Burunucu	68	83	151
34. Nasrullah	56	74	130	6. Çadırılı	324	375	699
35. Nuru	281	289	570	7. Çavuş bucağı	201	168	369
36. Ortaören	119	153	272	8. Gülmüşpaşalı	85	99	184
37. Perşenti	104	148	252	9. İmamuşağı	378	460	838
38. Sabak	212	187	399	10. Kocapınar	144	203	347
39. Savaşçı	97	76	173	11. ovacık ışıklı	154	185	339
40. Senir	147	168	315	Volamelesi - Ouvriers sur les routes	248	—	248
41. Seyranlık	264	283	547	Yekûn — Total	2 622	2 799	5 421
42. Sökün	208	179	387	Yağda Nahiyesi			
43. Sömek	277	257	534	(Commune de)			
44. Tekir	206	203	409	1. Yağda	165	186	351
45. „ Koyuncu	101	100	201	2. Arslanlı	110	100	210
46. Tirtar	382	374	756	3. Avkadı	77	102	179
47. Tosmurlu	163	183	346	4. Çerçili	105	126	231
48. Tozara	154	141	295	5. Çiriş	65	84	149
49. Yeniseu	182	211	393	6. Eğdir (Lamos)	187	229	416
Yekûn — Total	8 806	9 563	18 369	7. Elbeyli	233	233	466
Kırobası Nahiyesi				8. Erdemli	201	179	380
(Commune de)				9. Gücüş	135	123	258
1. Mağara (N.M.)	346	388	729	10. Güneyli	134	156	290
2. Ayaş Türkmenli	165	149	314	11. Güzeloluk	328	353	681
				12. Harfilli	185	144	279

[1] Belediye teşkilâtı olan yerler [-c-] işaretile gösterilmişlerdir — Les localités ayant une organisation municipale sont indiquées par le signe [-c-]

İçel Vilâyeti — Province d'İçel

3. Nahiye ve köyler itibariyle nüfus miktarı [1]

Population par communes et villages

Mevkiler — Localités	Erkek Hommes	Kadın Femmes	Yekûn — Total	Mevkiler — Localités	Erkek Hommes	Kadın Femmes	Yekûn — Total
13. Hüsametli	155	167	322	22. Dödel	167	174	341
14. Karakeşli	129	124	253	23. Deliminnet	309	317	626
15. Koramşalı	134	183	317	24. Ebrişim	98	101	199
16. Kavaca	186	213	399	25. Eoülhadi	238	212	445
17. Kocabasanlı	271	274	545	26. Ecemen	99	99	198
18. Küstüllü	257	280	537	27. Eskişehir	64	55	119
19. Sandal	108	111	219	28. Evcı	234	249	483
20. Sarıkaya	162	205	367	29. Firenkülüs	303	303	606
21. Tabureli	161	193	354	30. Hacıbozan	130	112	242
22. Veyseili	95	84	179	31. Hasanağa	85	74	159
23. Yağda koyuncu	417	454	871	32. Hamamkurbu	121	122	243
24. Yeniurt	86	98	184	33. İhsaniye	62	60	122
Yekûn — Total	4 036	4 401	8 437	34. İncirlikuyu	109	97	206
Nahiye ve köyler yekûnu				35. Katburcu	199	185	384
<i>Total des communes et des</i>				36. Kanber hüyükü	256	263	519
<i>villages</i>	19 146	20 842	39 988	37. Karadirlik	135	146	281
Silifke kazası yekûnu				38. Kargılı	545	519	1 064
<i>Total du district</i>	21 837	23 492	45 329	39. Karafaki	67	74	141
6. Tarsus				40. Karayayla	182	195	377
Şehir — Ville	13 582	14 081	27 663	41. Karasaran	87	96	183
Merkez Nahiyesi				42. Kayadibi	102	90	192
<i>Commune centrale</i>				43. Kefeli	217	234	451
1. Abdalkuyusun	141	130	271	44. Kelahmetli	153	153	306
2. Ağzıdelik	248	235	483	45. Koca	28	22	50
3. Akcakocalı	75	66	141	46. Kölemusalı	267	257	524
4. Aliğa	184	179	363	47. Körlü	42	30	72
5. Aliefendioğlu	143	177	320	48. Kösebalcı	196	246	442
6. Alifeki	382	379	761	49. Kulak	107	86	193
7. Araplar	104	105	209	50. Kurbanlı	101	106	207
8. Arıklı	201	233	434	51. Kürtmusa	254	238	492
9. Avadan	170	170	340	52. Mahmutağa	160	124	284
10. Batras	145	145	290	53. Mantaş	68	81	149
11. Bağlarbaşı	425	473	898	54. Melki	71	71	142
12. Bahrili	58	45	103	55. Naili hürriyet	190	203	393
13. Ballica	170	158	326	56. Nerek	313	320	633
14. Baltalı	336	334	670	57. Özel	389	411	800
15. Camili manda	64	68	132	58. Say	82	75	157
16. Cin	158	182	340	59. Reşadiye	209	168	377
17. Cırbıklar	66	70	136	60. Sağlıklı	316	349	665
18. Çamtepe	93	80	173	61. Sarı İbrahimli	185	207	392
19. Çatkili	304	295	599	62. Simit hacılı	162	168	330
	139	146	285	63. Takbaş	89	68	157
	89	98	187	64. Taşkuyu	111	110	221
				65. Tekeliören	185	208	393
				66. Tekir	193	220	413
				67. Tivnik	181	185	366

İşaretle gösterilmişlerdir — Les localités ayant une organisation municipale indiquées par le signe [-]

İçel Vilâyeti — Province d'Içel'

3. Nahiyele ve köylele itibarile nüfus miktarı [1]

Population par communes et villages

Mevkiler — Localités	Erkek Hommes	Kadın Femmes	Yekûn - Total	Mevkiler — Localités	Erkek Hommes	Kadın Femmes	Yekûn - Total
68. Ulaş	328	356	684	Namrun Nahiyesi (Commune de)			
69. Yaramış	149	106	255				
70. Yenice	878	908	1 786				
71. Yunusoğlu	265	290	555				
72. Yüksek	259	243	502	1. Manaz (N.M.)	491	564	1 055
73. Zübeyir	84	68	147	2. Belen	165	174	339
Yekûn — Total	13 514	13 615	27 129	3. Çakırlı	165	171	336
Külek Nahiyesi (Commune de)				4. Çapar	310	357	667
1. Çamalan (N.M.)	157	143	300	5. Darı Pınarı	191	215	406
2. Alibeyli	262	265	527	6. Değirmendere	290	318	608
3. Boğazkinir	187	230	417	7. Dorak	197	200	397
4. Çavuşlu	175	188	363	8. Fakılar	237	240	477
5. Çiftlik	82	73	155	9. Kaklıktaş	147	152	299
6. Çokak	103	126	229	10. Karain	85	84	169
7. Çukurbağ	248	286	534	11. Karâtiken	173	160	333
8. Eminlik	161	172	333	12. Kırıstan	116	148	264
9. Emirler	122	138	260	13. Körüstan	131	151	282
10. Fenk	187	170	307	14. Namrun	499	615	1 114
11. Güçük	238	274	512	15. Namrun Kale	321	345	666
12. Gümmece	85	84	169	16. Parmakkurdu	109	95	204
13. Hacıhamzalı	535	546	1 081	17. Pirömerli	143	158	301
14. İn	98	109	207	18. Sarıkavak	400	463	863
15. Kaburgediği	166	172	338	19. Sarıveli	124	125	249
16. Kadelli	179	177	356	20. Sahil	205	170	375
17. Karakütük	291	286	577	21. Sebil	669	632	1 301
18. Kenzin	192	187	379	22. Şamlar	199	231	430
19. Kışli	277	316	593	23. Taşçılı	106	129	235
20. Kırıtlar	115	124	239	24. Tepe	93	101	194
21. Kızılcukur	256	266	522	25. Topaklı	162	149	311
22. Kozoluk	77	70	147	26. Yalamak	200	117	317
23. Kuşcular	117	112	229	Yekûn — Total	5 928	6 264	12 192
24. Muhat	162	164	326				
25. Muzur	224	227	451				
26. Oukkoyağı	243	279	522				
27. Panzinçukuru	642	745	1 387				
28. Sıraköy	73	97	170				
29. Taşoası	219	235	454				
30. Tekirkozu	134	212	346				
31. Yankkışla	314	342	656				
32. Yazlık	37	35	72				
Göçmen, mıntaka harici Réfugiés recensés en dehors des circonscriptions	10	—	10	Nahiye ve köylele yekûnu Total des communes et des villages	25 760	26 729	52 489
Yekûn — Total	6 318	6 850	13 168	Tarsus kazası yekûnu			
				Total du district	39 342	40 790	80 132

[1] Belediye teşkilâtı olan yerler [☉] işaretile gösterilmişlerdir—Les localités ayant une organisation municipale sont indiquées par le signe [☉]

İstanbul Vilâyeti — *Provinced'Istanbul*

İdarî taksimat itibariyle nüfus miktarı
Population d'après les divisions administratives

1. Kazalar, şehir, nahiye ve köyler itibariyle nüfus miktarı, yüzey ölçü, nüfus kesafeti, cinsiyet nisbetleri
Population par districts, villes, communes et villages, étendue territoriale, densité de la population, proportion par sexe

Kazalar <i>Districts</i>	Şehirde — <i>Villes</i>			Nahiye ve köylerde <i>Communes et villages</i>			Yekûn — <i>Total</i>			Yüzey ölçü <i>Superficie</i>	Nüfus kesafeti <i>Densité</i>
	Erkek <i>Hommes</i>	Kadın <i>Femmes</i>	Yekûn <i>Total</i>	Erkek <i>Hommes</i>	Kadın <i>Femmes</i>	Yekûn <i>Total</i>	Erkek <i>Hommes</i>	Kadın <i>Femmes</i>	Yekûn <i>Total</i>		
Adalar <i>Iles des perines</i>	6 452	6 878	13 325	—	—	—	6 452	6 878	13 325	10.8	1 234
Nisbet - <i>Proportion</i> %	48.4	51.6	100.0	—	—	—	48.4	51.6	100.0	—	—
Bakırköy	12 670	9 738	22 406	7 283	3 843	11 126	19 953	13 579	33 532	268.2	125
Nisbet - <i>Proportion</i> %	56.5	43.5	100.0	65.5	34.5	100.0	59.5	40.5	100.0	—	—
Beşiktaş	29 938	29 484	59 422	—	—	—	29 938	29 484	59 422	12.6	4 716
Nisbet - <i>Proportion</i> %	50.4	49.6	100.0	—	—	—	50.4	49.6	100.0	—	—
Beykoz	23 052	8 184	31 236	7 515	2 741	10 256	30 567	10 925	41 492	453	92
Nisbet - <i>Proportion</i> %	73.8	26.2	100.0	73.3	26.7	100.0	73.7	26.3	100.0	—	—
Beyoğlu — <i>Péra</i>	126491	119551	246042	769	441	1 210	127260	119992	247252	306	808
Nisbet - <i>Proportion</i> %	51.4	48.6	100.0	63.6	36.4	100.0	51.5	48.5	100.0	—	—
Çatalca	8 335	1 686	10 021	48 700	17 672	61 372	52 035	19 358	71 393	1 862	38
Nisbet - <i>Proportion</i> %	83.2	16.8	100.0	71.2	28.8	100.0	72.9	27.1	100.0	—	—
Eminönü	57 169	48 514	105683	—	—	—	57 169	48 514	105683	4.4	24019
Nisbet — <i>Proportion</i> %	54.1	45.9	100.0	—	—	—	54.1	45.9	100.0	—	—
Eyüp	11 646	11 018	22 659	9 165	3 110	12 275	20 811	14 123	34 934	10.66	328
Nisbet — <i>Proportion</i> %	51.4	48.6	100.0	—	—	—	59.6	40.4	100.0	—	—
Fatih	77 602	82 987	160589	—	—	—	77 602	82 987	160589	19.34	830
Nisbet — <i>Proportion</i> %	48.3	51.7	100.0	—	—	—	48.3	51.7	100.0	—	—

İstanbul Vilâyeti — Province d'Istanbul

İdari taksimat itibarile nüfus miktarı
Population d'après les divisions administratives

1. Kazalar, şehir, nahiye ve köyler itibarile nüfus miktarı, yüzey ölçü, nüfus k. safeti, cinsiyet nisbetleri
Population par districts, villes, communes et villages, étendue territoriale, densité de la population, proportion par sexe

Kazalar Districts	Şehirde — Villes			Nahiye ve köylerde Communes et villages			Yekûn — Total			Yüzey ölçü. K ² Superficie	Nüfus k. safeti Densité
	Erkek Hommes	Kadın Femmes	Yekûn Total	Erkek Hommes	Kadın Femmes	Yekûn Total	Erkek Hommes	Kadın Femmes	Yekûn Total		
Kadıköy	27 189	30 551	57 740	75	86	161	27 284	30 637	57 901	34	1 703
Nisbet — Proportion %	47.1	52.9	100.0	46.6	53.4	100.0	47.1	52.9	100.0	—	—
✓Kartal	2 049	1 573	3 622	7 643	6 686	14 329	9 692	8 259	17 951	341	53
Nisbet — Proportion %	56.6	43.4	100.0	53.3	46.7	100.0	54.0	46.0	100.0	—	—
Sarıyer	12 096	9 892	21 988	8 849	1 675	10 524	20 945	11 567	32 512	226	144
Nisbet — Proportion %	55.0	45.0	100.0	84.1	15.9	100.0	64.4	35.6	100.0	—	—
✓Silivri	1 689	1 748	3 437	10 547	10 599	21 146	12 236	12 347	24 583	785	33
Nisbet — Proportion %	49.1	50.9	100.0	49.9	50.1	100.0	49.8	50.2	100.0	—	—
✓Şile	1 431	878	2 309	9 318	6 994	16 312	10 749	7 872	18 621	713	26
Nisbet — Proportion %	62.0	38.0	100.0	57.1	42.9	100.0	57.7	42.3	100.0	—	—
Üsküdar	26 783	26 076	52 859	1 098	1 012	2 110	27 881	27 088	54 969	119	482
Nisbet — Proportion %	50.7	49.3	100.0	52.0	48.0	100.0	50.7	49.3	100.0	—	—
✓Yalova	1 202	1 098	2 300	7 226	7 552	14 778	8 428	8 650	17 078	453	38
Nisbet — Proportion %	52.3	47.7	100.0	48.9	51.1	100.0	49.4	50.6	100.0	—	—
Yekûn — Total	425794	389844	815 638	113188	62 411	175599	538982	452255	991 237	5 568	178
Nisbet — Proportion %	52.2	47.8	100.0	64.5	35.5	100.0	54.4	45.6	100.0	—	—

İstanbul Vilâyeti — Province d'Istanbul

2. Kaza ve nahiyeler itibarile nüfus miktarı ve köy adedi

Population par districts et communes, nombre de villages

Nahiyeler Communes	Erkek Hommes	Kadın Femmes	Yekûn — Total	Köy adedi Nombre de villages	Köy başına ortalama nüfus Population moyenne par village	Nahiyeler Communes	Erkek Hommes	Kadın Femmes	Yekûn — Total	Köy adedi Nombre de villages	Köy başına ortalama nüfus Population moyenne par village
1. Adalar — (Iles des Princes)						6. Çatalca					
Büyükada — Prenkipo	3 089	3 515	6 604	—	—	Şehir — Ville	8 335	1 686	10 021	—	—
Burgaz ve Kınalı	1 086	1 260	2 346	—	—	Merkez Nahiyesi Commune centrale	13 537	5 950	19 487	23	847
Heybeli — Halki	2 277	2 098	4 375	—	—	Boyallık	15 624	3 472	19 096	14	1 364
Yekûn — Total	6 452	6 873	13 325	—	—	Büyükçekmece	10 037	4 419	14 456	18	803
						Karacaköy	4 502	3 831	8 333	13	641
						Yekûn — Total	52 035	19 358	71 393	68	903
2. Bakırköy						7. Eminönü					
Merkez Nahiyesi Commune centrale	9 859	7 635	17 494	—	—	Merkez Nahiyesi Commune centrale	7 391	2 794	10 185	—	—
Mahmutbey	4 715	2 249	6 964	11	633	Alemdar	14 587	13 101	27 688	—	—
Yeşilköy	5 379	3 895	9 074	5	832	Bayazıt	10 349	8 182	18 531	—	—
Yekûn — Total	19 953	13 579	33 532	16	654	Kumkapı	14 772	16 292	31 064	—	—
						Küçükpazar	10 070	8 145	18 215	—	—
						Yekûn — Total	57 169	48 514	105 683	—	—
3. Beşiktaş						8. Eyüp					
Merkez Nahiyesi Commune centrale	25 114	24 475	49 589	—	—	Şehir — Ville	11 646	11 013	22 659	—	—
Arnavutköy	4 824	5 009	9 833	—	—	Merkez Nahiyesi Commune centrale	496	360	856	1	856
Yekûn — Total	29 938	29 484	59 422	—	—	Kemerburgaz	7 191	1 683	8 874	9	980
						Rami	1 478	1 117	2 595	7	371
						Yekûn — Total	20 811	14 123	34 934	17	203
4. Beykoz						9. Fatih					
Şehir — Ville	20 398	5 574	25 970	—	—	Merkez Nahiyesi Commune centrale	15 866	17 625	33 491	—	—
Merkez Nahiyesi Commune centrale	1 940	1 187	3 127	8	391	Fener	21 118	21 687	42 805	—	—
Anadoluhisarı	2 656	2 610	5 266	—	—	Karagömrük	9 708	10 758	20 466	—	—
Makmut Şevket Paşa	5 575	1 554	7 129	12	594	Samatya	17 683	19 459	37 142	—	—
Yekûn — Total	30 567	10 925	41 492	20	513	Şehremiñi	13 247	18 478	26 725	—	—
						Yekûn — Total	77 602	82 987	160 589	—	—
5. Beyoğlu (Péra)						10. Kadıköy					
Merkez Nahiyesi Commune centrale	24 709	26 504	51 213	—	—	Merkez Nahiyesi Commune centrale	17 422	19 537	36 959	—	—
Galata	28 621	20 501	49 122	—	—	Erenköy	3 433	3 909	7 342	1	161
Hasköy	6 679	4 897	11 576	—	—	Kızıltoprak	6 409	7 191	13 600	—	—
Kasımpaşa	18 242	16 236	34 478	—	—	Yekûn — Total	27 264	30 637	57 901	1	161
Şişli	21 851	23 117	44 968	1	1 210						
Taksim	27 658	28 737	56 395	—	—						
Yekûn — Total	127 260	119 992	247 252	1	1 210						

İstanbul Vilâyeti — Province d'Istanbul

2. Kaza ve nahiyeler itibariyle nüfus miktarı ve köy adedi
Population par districts et communes, nombre de villages

Nahiyeler Communes	Erkek Hommes	Kadın Femmes	Yekûn — Total	Köy adedi Nombre de villages	Köy başına ortalama nüfus Population moyenne Par village	Nahiyeler Communes	Erkek Hommes	Kadın Femmes	Yekûn — Total	Köy adedi Nombre de villages	Köy başına ortalama nüfus Population moyenne Par village
11. Kartal						15. Üsküdar					
Şehir—Ville	2 049	1 573	3 622	—	—	Alacalı	8 919	1 614	5 533	14	395
Merkez Nahiyesi Commune centrale	6 451	5 665	12 116	11	1 101	Tekke	952	1 025	1 977	6	329
Samandıra	1 192	1 021	2 213	8	277	Yekûn—Total	10 749	7 872	18 621	44	371
Yekûn—Total	9 692	8 259	17 951	19	754	16. Yalova					
12. Sarıyer						16. Yalova					
Şehir—Ville	7 888	5 114	12 450	—	—	Merkez Nahiyesi Commune centrale	19 757	19 875	39 632	—	—
Merkez Nahiyesi Commune centrale	8 592	1 519	10 111	9	1 128	Beylerbeyi	5 241	4 354	9 595	—	—
Yeniköy	5 017	4 934	9 951	1	418	Kısıklı	2 888	2 859	5 742	7	801
Yekûn — Total	20 945	11 567	32 512	10	1 052	Yekûn—Total	27 881	27 088	54 969	7	301
13. Silivri						16. Yalova					
Şehir — Ville	1 689	1 748	3 437	—	—	Şehir—Ville	1 202	1 098	2 300	—	—
Merkez Nahiyesi Commune centrale	6 164	6 888	12 552	14	897	Merkez Nahiyesi Commune centrale	3 816	4 100	7 916	16	495
Sinekli	4 883	4 211	8 594	11	781	Çınarcık	1 677	1 819	3 496	7	499
Yekûn—Total	12 236	12 347	24 583	25	846	Kılınç	1 733	1 633	3 366	7	481
14. Şile						İcmal — Récapitulation					
Şehir — Ville	1 481	878	2 309	—	—	Şehir ve kasabalar Villes et bourgades	425 794	389 844	815 638	—	—
Merkez nahiyesi Commune centrale	1 754	2 174	3 928	14	281	Nahiyeler ve köyler Communes et villages	113 188	62 411	175 599	258	646
Ağva	2 698	2 181	4 874	10	487	Umumi yekûn Total général	538 982	452 255	991 237	258	646

İstanbul Vilâyeti — Province d'Istanbul

3. Nahiyeler ve köyler itibarile nüfus miktarı [1]

Population par communes et villages

Mevkiler — Localités	Erkek Hommes	Kadın Femmes	Yekûn — Total	Mevkiler — Localités	Erkek Hommes	Kadın Femmes	Yekûn — Total
1. Adalar (Iles des Princes)				3. Beşiktaş			
Büyükkada — Prinkipo	3 089	3 515	6 604	Merkez Nahiyesi — Commune centrale	25 114	24 475	49 589
Burgaz (*)	1 086	1 260	2 346	Arnavutköy —	4 824	5 009	9 833
Heybeli — Halki	2 277	2 098	4 375	Beşiktaş kazası yekunu — Total du district	29 938	29 484	59 422
Nahiyeler yekûnu — Total des communes	3 363	3 358	6 721	4. Beykoz			
Adalar kazası yekunu — Total du district	6 452	6 873	13 325	Şehir — Ville —	20 396	5 574	25 970
2 Bakırköy				Merkez Nahiyesi Commune centrale			
Merkez Nahiyesi — Commune centrale	9 859	7 685	17 494	1. Akbaba	197	169	366
Mahmut Bey Nahiyesi (Commune de)				2. Alibahadır	56	60	116
1. Mahmutbey	728	360	1 088	3. Anadolu feneri	284	244	528
2. Atışalanı	197	171	368	4. Dereski	148	127	275
3. Bağcılar	392	386	778	5. Mahmut Şevket Paşa	236	240	476
4. Esenler	171	181	302	6. Polonez	141	95	236
5. Güğören	2 094	150	2 244	7. Poyraz	501	222	723
6. İkitelli	284	287	471	8. Riva	42	30	72
7. Kayabaşı	268	256	524	Yolamelesi — Ouvriers sur les routes	385	—	335
8. Kırızlı	76	46	122	Yekûn — Total	1 940	1 187	3 127
9. Kocasinan	127	110	237	Anadolu Hisarı —	2 656	2 610	5 266
10. Şamıar	274	251	525	Mahmut Şevket Paşa nahiyesi (Commune de)			
11. Yeni bosna	154	151	305	1. Ömerli (N.M.)	460	267	727
Yekûn — Total	4 715	2 249	6 964	2. Bozhané	1 574	247	1 821
Yeşil Köy Nahiyesi (Commune de)				3. Cumhuriyet	894	165	1 059
1. Yeşilköy	2 811	2 101	4 912	4. Esençeli	78	56	129
2. Avcılar	808	419	1 227	5. Gölü	51	41	92
3. Büyükhalkalı	294	193	487	6. Hüseyinli	471	124	595
4. Firuz	270	285	555	7. Kılıçlı	1 278	258	1 536
5. Küçük Çekmece	531	348	879	8. Koçullu	61	53	114
6. Safra	670	349	1 019	9. Muratlı	100	92	192
Yekûn — Total	5 379	3 695	9 074	10. Öğümce	125	125	250
Nahiye ve köyler yekunu Total des communes et des villages	10 094	5 944	16 038	11. Paşamandıra	44	84	78
Bakırköy kazası yekunu — Total du district	19 953	18 579	33 532	12. Sırapınar	444	92	536
[*] Kınalı ada dahil				Yekûn — Total	5 575	1 554	7 129
				Nahiye ve köler yekunu — Total des communes et des vil age	10 171	5 851	15 522
				Beykoz kazası yekunu — Total du district	30 567	10 925	41 492

[1] Belediye teşkilâtı olan yerler [—] işaretille gösterilmişlerdir — Les localités ayant une organisation municipale sont indiquées par le signe [—].

İstanbul Vilâyeti — Province d'İstanbul

3. Nahiye ve köyler itibarile nüfus miktarı [1]

Population par communes et villages

Mevkiler — Localités	Erkek Hommes	Kadın Femmes	Yekûn — Total	Mevkiler — Localités	Erkek Hommes	Kadın Femmes	Yekûn — Total
5. Beyoğlu				22. Tarfa	226	235	461 —
Merkez Nahiyesi — Commune centrale	24 709	26 504	51 213	23. Yazlık	107	93	200 —
Galata —	28 621	20 501	49 122	Yolamelesi — Ouvriers sur les routes	1 718	—	1 718
Hasköy —	6 679	4 897	11 576	Yekûn — Total	13 537	5 950	19 487
Kasımpaşa —	18 242	16 286	34 478	Boyalık Nahiyesi (Commune de)			
Şişli Nahiyesi (Commune de)				1. Boyalık	3 665	277	3 942 —
1. Şişli —	20 582	22 676	43 258	2. Baklalı	207	201	408 —
2. Kağıthane —	769	441	1 210	3. Balaban burau	984	235	1 219 —
Yekûn — Total	21 351	23 117	44 468	4. Çilingir	170	124	294 —
Taksim —	27 658	28 787	56 395	5. Hacısmaşlı	85	82	167 —
Nahiye ve köyler yekûnu Total des communes et des villages	102551	93 488	196 039	6. Hadımköy	6 742	455	7 197 —
Beyoğlu kazası yekûnu Total du district	127260	119 992	247 252	7. Haraççı	258	210	468 —
6. Çatalca				8. Karaburun	145	142	287 —
Şehir — Ville —	8 335	1 686	10 021	9. Sazlı Bosna	286	288	574 —
Merkez Nahiyesi Commune centrale				10. Tayakadın	306	316	622 —
1. Akalan	245	246	491	11. Terkos	503	429	932 —
2. Bahçayıp	156	78	234	12. Tursunköy	207	179	386 —
3. Çakıl	1 326	514	1 840	13. Yaesiviran	766	229	995 —
4. Çanakça	355	395	750	14. Yeniköy	482	305	787 —
5. Dağyenice	648	248	896	Yolamelesi — Ouvriers sur les routes	818	—	818
6. Elbasan	353	356	709	Yekûn — Total	15 624	3 472	19 096
7. Gökceli	131	126	257	Büyük Çekmece Nahiyesi (Commune de)			
8. İhsaniye	297	872	669	1. Büyükçekmece	3 833	623	4 456 —
9. İneoğuz	204	239	447	2. Ahmediyeye	148	112	260 —
10. İzzettin	655	308	963	3. Anarsa	485	495	980 —
11. Kabakça	381	368	749	4. Bojdar	303	247	550 —
12. Kalfaköy	183	185	368	5. Çakmaklı	134	125	259 —
13. Kestanelik	421	429	850	6. Çöplüce	152	152	304 —
14. Kızıleah	1 322	153	1 475	7. Ekşinos	178	182	360 —
15. Muratbey	250	252	502	8. Kâmilola	289	329	618 —
16. Nakkaş	1 371	332	1 703	9. Karaağaç	158	113	271 —
17. Oklalı	212	217	429	10. Kavaklı	193	160	353 —
18. Ovayenice	1 253	458	1 711	11. K raç	132	150	282 —
19. Örcünlü	1 518	142	1 660	12. Kumburgaz	184	160	344 —
20. Pınarca	12	20	32				
21. Subaşıköy	189	184	373				

[1] Belediye teşkilatı olan yerler [-e-] işaretli gösterilmişlerdir — Les localités ayant une organisation municipale sont indiquées par le signe [-e-]

İstanbul Vilâyeti — Province d'Istanbul

3. Nahiye ve köyler itibarile nüfus miktarı [1]

Population par communes et villages

Mevkiler — Localités	Erkek Hommes	Kadın Femmes	Yekûn — Total	Mevkiler — Localités	Erkek Hommes	Kadın Femmes	Yekûn — Total
13. Mimar sinan	1 779	598	2 377				
14. Muha	311	167	478				
15. Ömerli	125	116	241				
16. Tepecik	1 158	334	1 492				
17. Türk oba	88	100	188				
18. Yıkuplu	278	256	534				
Yol ameleli — Ouvriers sur les routes	109	—	109				
Yekûn — Total	10 037	4 419	14 456				
Karacaköy Nahiyesi (Commune de)							
1. Karacaköy	624	638	1 257				
2. Alaton	298	322	620				
3. Belgrat	190	173	363				
4. Celpeköy	186	121	257				
5. Çiflikköy	403	453	856				
6. Halaçlı	238	215	453				
7. Hisabeyli	124	143	267				
8. Istranca	1 395	963	2 358				
9. Karamandere	149	153	302				
10. Ormanlı	376	324	700				
11. Podima	245	180	425				
12. Sivas	129	132	261				
13. Yaylacık kört	16	19	35				
Yol ameleli — Ouvriers sur les routes	179	—	179				
Yekûn — Total	4 502	3 831	8 333				
Nahiye ve köyler yekûnu Total des communes et des villages	43 700	17 672	61 372				
Çatalca kazası yekûnu Total du district	52 035	19 358	71 393				
7. Eminönü							
Merkez Nahiyesi — Commune centrale	7 391	2 794	10 185				
Alemdar —	14 587	13 101	27 688				
Bayazıt —	10 349	8 182	18 531				
Kumkapı —	14 772	16 292	31 064				
Küçükpazar —	10 070	8 145	18 215				
Yekûn — Total	49 778	45 720	95 498				
Eminönü kazası yekûnu Total du district	57 169	48 514	105 683				
				8. Eyüp			
				Şehir — Ville	11 646	11 013	22 659
				Alibeyköyü	496	360	856
				Kemerburgaz Nahiyesi (Commune de)			
				1. Kemerburgaz	8 513	872	4 385
				2. Ağaçlı (Kömürçüpinar)	366	120	486
				3. Akpınar	100	91	191
				4. Çiftalan	915	136	1 051
				5. İhsaniye	63	49	112
				6. Kısırmandıra	919	96	1 015
				7. Odayeri	90	75	165
				8. Petnahor	1 172	154	1 326
				9. Pirnçel	53	40	93
				Yekûn — Total	7 191	1 633	8 824
				Rami Nahiyesi (Commune de)			
				1. Arnavutköy	317	225	542
				2. Ayazma	153	154	307
				3. Buğazköy	252	307	559
				4. Bağluca	180	189	369
				5. Cebeci	104	54	158
				6. İmrahor	46	42	88
				7. Küçükköy	213	146	359
				Yol ameleli — Ouvriers sur les routes	213	—	213
				Yekûn — Total	1 478	1 117	2 595
				Nahiye ve köyler yekûnu Total des communes et des villages	9 165	3 110	12 275
				Eyüp kazası yekûnu Total du district	20 811	14 128	34 934
				8. Fatih			
				Merkez Nahiyesi Commune centrale	15 866	17 625	33 491
				Fener —	21 118	21 667	42 785
				Karakümrük —	9 708	10 758	20 466
				Samatya —	17 663	19 459	37 122
				Şehremini —	13 247	13 478	26 725
				Nahiye ve köyler yekûnu Total des communes et des villages	61 736	65 362	127 098
				Fatih kazası yekûnu Total du district	77 602	82 987	160 589

[1] Belediye teşkilâtı olan yerler [—] işaretile gösterilmişlerdir— Les localités ayant une organisation municipale sont indiquées par le signe [—]

İstanbul Vilâyeti — Province d'Istanbul

3. Nahiyeler ve köyler itibarile nüfus miktarı [1]

Population par communes et villages

Mevkiler — Localités	Erkek Hommes	Kadın Femmes	Yekûn — Total	Mevkiler — Localités	Erkek Hommes	Kadın Femmes	Yekûn — Total
9. Kadıköy				8. Sarıgazi	80	62	142 —
Merkez Nahiyesi ☞ Commune centrale	17 422	19 537	36 959	Yekûn — Total	1 192	1 021	2 213
Erenköy Nahiyesi (Commune de)				Nahiye ve köyler yekûnu Total des villages	7 643	6 686	14 329 —
1. Erenköy ☞	8 358	8 823	7 181	Kartal Kazası yekûnu Total du district	9 692	8 259	17 951
2. Küçükbakkal	75	86	161	11. Sarıyer			
Yekûn — Total	3 433	3 909	7 342	Şehir — Ville ☞	7 836	5 114	12 450 —
Kızıltoprak	6 409	7 191	13 600	Merkez Nahiyesi Commune centrale			
Nahiye ve köyler yekûnu Total des communes et des villages	9 842	11 100	20 942	✓1. Bahçeköy	8 185	238	8 423 —
Kadıköy kazası yekûnu Total du district	27 264	30 637	57 901	2. Demireciköy	1 054	47	1 101
10. Kartal				3. Garipçe	293	146	379 —
Şehir — Ville ☞	2 049	1 573	3 622	4. Gümüşdere	878	204	1 082 —
Merkez Nahiyesi Commune centrale				✓5. Kısırkaya	55	43	98
1. Başıbüyük	100	112	212	6. Kumköy	633	177	810 —
2. Dolayba	109	135	244	7. Runeli feneri	686	407	1 093 —
3. Kurt	174	177	351	8. Uskumru	231	127	358 —
4. Küçükyaşlı	149	110	259	✓9. Zekeriya	1 637	130	1 767 —
5. Maltepe ☞	2 281	1 433	3 714	Yekûn — Total	8 592	1 519	10 111
6. Pendik ☞	2 056	2 116	4 172	Yeniköy Nahiyesi (Commune de)			
7. Soğanlık	224	213	437	1. Yeniköy ☞	4 700	4 778	9 538 —
8. Şıhlı	159	193	352	2. Ayazağa	257	156	413 —
9. Yakacık	604	682	1 286	Yekûn — Total	5 017	4 934	9 951
10. Yayalar	101	117	218	Nahiye ve köyler yekûnu Total des communes et des villages	13 609	6 453	20 062
11. Yenikarye	494	377	871	Sarıyer kazası yekûnu Total du district	20 945	11 567	32 512
Yekûn — Total	6 451	5 665	12 116	12. Silivri			
Samandıra Nahiyesi (Commune de)				Şehir — Ville ☞	1 689	1 748	3 437 —
1. Samandıra	357	125	482	Merkez Nahiyesi Commune centrale			
2. Ballıca	86	79	165	1. Akviran	561	566	1 127 —
3. Büyükbakkal	139	148	287	2. Alipaşa	240	238	478
4. Emirli	94	105	199	3. Celâliye	554	597	1 151
5. Kurna	100	99	199	4. Çanta	760	772	1 532
6. Kurtdoğan	168	205	373	5. Çeltik	250	249	499 —
7. Paşaköy	168	198	366				

[1] Belediye teşkilâtı olan yerler/☞/ işaretile gösterilmişlerdir—Les localités ayant une organisation municipale sont indiquées par le signe ☞/

İstanbul Vilâyeti — Province d'Istanbul

3. Nahiyeler ve köyler itibarile nüfus miktarı [1]

Population par communes et villages

Mevkiler — Localités	Erkek Hommes	Kadın Femmes	Yekûn — Total	Mevkiler — Localités	Erkek Hommes	Kadın Femmes	Yekûn — Total
6. Fener	935	1 030	1 965	8. Karabeyli	95	109	204
7. Feteköy	371	368	739	9. Karaca	143	219	362
8. Gelevri	169	260	369	10. Karamandere	75	75	150
9. Haraççı	207	194	401	11. Kızılcıca	196	224	420
10. Kadıköy	500	564	1 064	12. Korucu	87	96	183
11. Küçükklıçlı	131	134	265	13. Meşrutiyet	44	54	98
12. Ortaköy	641	651	1 292	14. Satmazlı	77	79	156
13. Selimpaşa	704	730	1 434				
14. Yapağca	90	78	168	Yekûn — Total	1 754	2 174	3 928
Mıntaka harici — <i>Recesnés</i> en dehors des circonscriptions	51	17	68	Ağva Nahiyesi (Commune de)			
Yekûn — Total	6 164	6 388	12 552	1. Ağva	1 213	186	1 399
Sinekli Nahiyesi (Commune de)				2. Çıtıklı	115	113	228
1. Sinekli	352	384	736	3. Hacilli	95	96	191
2. Bekirli	242	237	479	4. Gökması	139	216	355
3. Beyciler	381	435	816	5. Göksu	323	386	709
4. Büyükçavuşlu	558	620	1 178	6. İsa	124	164	288
5. Büyükkılıçlı	371	380	751	7. Kurfalı	108	186	294
6. Çayırdere	427	387	814	8. Köce	309	447	756
7. Donamandıra	306	283	594	9. Sogullu	154	178	332
8. Gümüspınar	319	215	574	10. Şayipti	113	209	322
9. Kurfalı	514	560	1 074	Yekûn — Total	2 693	2 181	4 874
10. Sayalar	275	261	536	Alacalı Nahiyesi (Commune de)			
11. Seymen	427	444	871	1. Alacalı	173	167	340
Yol ameleşi — <i>Ouvriers</i>	171	—	171	2. Avcıkoru	32	34	66
Yekûn — Total	4 383	4 211	8 594	3. Bıçkıdere	66	60	126
Nahiye ve köyler yekûnu Total des communes et des villages	10 547	10 599	21 146	4. Doğaneah	413	158	571
Silivri kazası yekûnu Total du district	12 236	12 347	24 583	5. Domalı	349	157	506
13. Şile				6. Hiciz	905	82	987
Şehir — <i>Ville</i> ∞	1 431	878	2 309	7. Karakiraz	793	160	953
Merkez Nahiyesi Commune centrale				8. Kervansaray	102	96	198
1. Ahmetli	179	115	294	9. Kömürlük	84	74	158
2. Akçakise	152	256	408	10. Kurna	372	113	485
3. Darlık	119	127	246	11. Orucoglu	114	130	244
4. Erenler	81	75	156	12. Sofular	246	115	361
5. İmrendere	71	90	161	13. Ulupelit	79	92	171
6. İmrenli	120	181	301	14. Üvezli	191	176	367
7. Kabokez	315	474	789	Yekûn — Total	3 919	1 614	5 533

[1] Belediye teşkilâtı olan yerler [∞] işaretile gösterilmişlerdir—Les localités ayant une organisation municipale sont indiquées par le signe [∞]

İstanbul Vilâyeti - Province d'Istabil

3. Nahiye ve köyler itibarile nüfus miktarı [1]

Population par communes et villages

Mevkiler - Localités	Erkek Hommes	Kadın Femmes	Yekûn - Total	Mevkiler - Localités	Erkek Hommes	Kadın Femmes	Yekûn - Total
Tekke Nahiyesi (Commune de)				1. Akköy	412	893	805
1. Tekke	161	172	333	2. Çevgiler	400	440	840
2. Değirmençayırı	281	259	490	3. Çiftlik	234	245	479
3. Hasanlı	176	179	355	4. Elmalık	280	327	607
4. Osmanköy	163	187	330	5. Esadiye	59	79	138
5. Yazımanayırı	120	181	251	6. Göğcedere	298	277	575
6. Yaylalı	101	117	218	7. Güney	259	352	611
Yekûn - Total	952	1 025	1 977	8. Hac mehmet	179	205	384
Nahiye ve köyler yekûnu Total des communes et des villages	9 318	6 994	16 312	9. Kadıköyü	448	529	977
Şile kazası yekûnu - Total du district	10 749	7 872	18 621	10. Kazım'ye	97	126	223
14. Üsküdar				11. Kirazlı	191	160	351
Mekez Nahiyesi ∞ Commune centrale	19 757	19 875	39 632	12. Kurt	114	116	230
Beylerbeyi Nahiyesi ∞ (Commune de)	5 241	4 854	9 595	13. Samanlı	134	132	266
Kısıklı Nahiyesi (Commune de)				14. Safran	896	896	792
1. Kısıklı	1 785	1 847	3 632	15. Soğucak	201	214	415
2. Altımdağ 1	193	151	344	16. Yenimahalle	106	105	211
3. Aşağıdudullu 2	106	110	216	Mıntaka harici - Recensés en dehores des circonscriptions	8	4	12
4. Çekme 3	173	167	340	Yekûn - Total	3 816	4 100	7 916
5. Reşadiye 4	124	130	254	Çınarcık Nahiyesi (Commune de)			
6. Sultançiftliği 5	126	82	208	1. Çınarcık	433	470	903
7. Umraniye 6	248	253	501	2. Aşağı kocadere	260	279	539
8. Yukarıdudullu 7	128	119	247	3. Çalica	68	75	143
Yekûn - Total	2 883	2 859	5 742	4. Kuru	810	323	633
Nahiye ve köyler yekûnu Total des communes et des villages	8 124	7 213	15 337	5. Ortaburun	91	101	192
Üsküdr kazası yekûnu Total du district	27 881	27 088	54 969	6. Teşvikiye	257	294	551
15. Yalova				7. Yukarı kocadere	258	277	535
Şehir - ville ∞	1 202	1 098	2 300	Yekûn - Total	1 677	1 819	3 496
Merkez Nahiyesi Commune centrale				Kılınç Nahiyesi (Commune de)			
				1. Kılınç	272	271	543
				2. Çukur	337	377	714
				3. Dere	143	189	282
				4. Gacık	241	223	484
				5. Kabaklı	164	151	315
				6. Lalelere	277	326	603
				7. Taşköprü	279	146	425
				Yekûn - Total	1 733	1 633	3 366
				Nahiye ve köyler yekûnu Total des communes et des villages	7 226	7 552	14 778
				Yalova kazası yekûnu Total du district	8 423	8 650	17 078

[1] Belediye teşkilatı olan yerler [∞] işaretilerle gösterilmişlerdir - Les localités ayant une organisation municipale sont indiquées par le signe [∞]

İzmir Vilâyeti — Province d'Izmir

İdari taksimat itibariyle nüfus miktarı

Population d'après les divisions administratives

1. Kazalar, şehir, nahiye ve köyler itibarile nüfus miktarı, yüzey ölçü, nüfus kesafeti, cinsiyet nisbetleri
 Population par districts, villes, communes et villages, étendue territoriale, densité de la population,
 proportion par sexe

Kazalar Districts	Şehirde — Villes			Nahiye ve köylerde Communes et villages			Yekûn — Total			Yüzey ölçü K ² Superficie	Nüfus kesafeti Densité
	Erkek Hommes	Kadın Femmes	Yekûn Total	Erkek Hommes	Kadın Femmes	Yekûn Total	Erkek Hommes	Kadın Femmes	Yekûn Total		
Merkez kazası District central	92 498	91 269	183762	32 299	25 653	57 952	124792	116922	241 714	1 470	164
Nisbet — Proportion %	50.3	49.7	100.0	55.7	44.3	100.0	51.6	48.4	100.0	—	—
Bayındır	4 602	4 927	9 529	9 604	10 202	19 806	14 206	15 129	29 335	745	39
Nisbet — Proportion %	48.3	51.7	100.0	48.5	51.5	100.0	48.4	51.6	100.0	—	—
Bergama	6 973	7 596	14 569	22 088	23 635	45 723	29 061	31 231	60 292	1 800	33
Nisbet — Proportion %	47.9	52.1	100.0	48.3	51.7	100.0	48.2	51.8	100.0	—	—
Çeşme	2 414	1 878	4 292	4 022	4 119	8 141	6 486	5 997	12 483	580	21
Nisbet — Proportion %	56.2	43.8	100.0	49.4	50.6	100.0	51.8	48.2	100.0	—	—
Dikili	1 608	1 581	3 189	4 076	3 995	8 071	5 684	5 576	11 260	850	13
Nisbet — Proportion %	50.4	49.6	100.0	50.5	49.5	100.0	50.5	49.5	100.0	—	—
Foça	2 772	956	3 728	8 236	3 161	6 397	6 008	4 117	10 125	210	48
Nisbet — Proportion %	74.4	25.6	100.0	50.6	49.4	100.0	59.3	40.7	100.0	—	—
Karaburun	858	372	730	3 086	3 246	6 332	3 444	3 618	7 062	460	15
Nisbet — Proportion %	49.0	51.0	100.0	48.7	51.3	100.0	48.8	51.2	100.0	—	—

İzmir Vilâyeti — Province d'Izmir

İdarî taksimat itibariyle nüfus miktarı

Population d'après les divisions administratives

1. Kazalar, şehir, nahiye ve köyler itibariyle nüfus miktarı, yüzey ölçü, nüfus kesafeti, cinsiyet nisbetleri
Population par districts, villes, communes et villages, étendue territoriale, densité de la population, proportion par sexe

Kazalar Districts	Şehirde — Villes			Nahiye ve köylerde Communes et villages			Yekûn — Total			Yüzey ölçü K ² Superficie	Nüfus kesafeti Densité
	Erkek Hommes	Kadın Femmes	Yekûn Total	Erkek Hommes	Kadın Femmes	Yekûn Total	Erkek Hommes	Kadın Femmes	Yekûn Total		
Kemalpaşa	1 678	1 695	3 373	10 745	10 958	21 698	12 428	12 648	25 071	440	57
Nisbet — Proportion %	49.7	50.3	100.0	49.5	50.5	100.0	49.6	50.4	100.0	—	—
Kuşadası	3 026	2 739	5 765	6 209	5 922	12 131	9 235	8 661	17 896	690	26
Nisbet — Proportion %	52.5	47.5	100.0	51.2	48.8	100.0	51.6	48.4	100.0	—	—
Menemen	7 781	4 903	12 634	18 116	12 195	25 251	20 847	17 088	37 885	857	44
Nisbet — Proportion %	61.2	38.8	100.0	51.9	48.1	100.0	55.0	45.0	100.0	—	—
Ödemiş	9 808	10 630	20 438	34 847	38 371	73 218	44 655	49 001	93 656	1 961	48
Nisbet — Proportion %	48.0	52.0	100.0	47.6	52.4	100.0	47.7	52.3	100.0	—	—
Seferihisar	8 447	1 991	5 438	1 995	1 959	3 954	5 442	3 950	9 392	365	26
Nisbet — Proportion %	63.4	36.6	100.0	50.5	49.5	100.0	57.9	42.1	100.0	—	—
Tire	10 893	10 602	21 495	11 477	11 980	23 407	22 870	22 532	44 902	615	73
Nisbet — Proportion %	50.7	49.3	100.0	49.0	51.0	100.0	49.8	50.2	100.0	—	—
Torbali	2 252	2 164	4 416	8 758	8 052	16 810	11 010	10 216	21 226	1 190	18
Nisbet — Proportion %	51.0	49.0	100.0	52.1	47.9	100.0	51.9	48.1	100.0	—	—
Urla	6 091	4 289	10 330	3 755	3 778	7 528	9 846	8 012	17 858	285	68
Nisbet — Proportion %	59.0	41.0	100.0	49.9	50.1	100.0	55.1	44.9	100.0	—	—
Yekûn — Total	156 146	147542	303688	169313	167106	336 419	325 459	314 648	640 107	12 528	51
Nisbet — Proportion %	51.4	48.6	100.0	50.3	49.7	100.0	50.8	49.2	100.0	—	—

İzmir Vilâyeti — Province d'Izmir

2. Kaza ve nahiyeler itibarile nüfus miktarı ve köy adedi
Population par districts et communes, nombre de villages

Nahiyeler Communes	Erkek Hommes	Kadın Femmes	Yekûn — Total	Köy adedi Nombre de villages	Köy başına orta ama nüfus Population moyenne par village	Nahiyeler Communes	Erkek Hommes	Kadın Femmes	Yekûn — Total	Köy adedi Nombre de villages	Köy başına ortalama nüfus Population moyenne par village
1. İzmir merkez kazası — District central d'Izmir						5. Dikili					
Şehir — Ville	92 493	91 269	183 762	—	—	Şehir — Ville	1 608	1 581	3 189	—	—
Merkez Nahiyesi Commune centrale	2 690	1 888	4 578	4	1 145	Merkez Nahiyesi Commune centrale	2 343	2 352	4 695	17	276
Bornova	7 857	7 743	15 600	15	1 040	Çandarlı	1 733	1 643	3 376	6	563
Buca	6 174	5 338	11 512	5	2 302	Yekûn — Total	5 684	5 576	11 260	23	351
Değirmendere	2 740	2 484	5 224	13	402	6. Foça					
Karşıyaka	2 540	2 455	4 995	8	624	Şehir — Ville	2 772	956	3 728	—	—
Seydiköy	10 298	5 745	16 043	17	945	Merkez nahiyesi Commune centrale	1 907	1 854	3 761	5	752
Yekûn — Total	124 792	116 922	241 714	62	935	Yeni Foça	1 329	1 307	2 636	3	873
2. Bayındır						Yekûn — Total	6 008	4 117	10 125	8	800
Şehir — Ville	4 602	4 927	9 529	—	—	7. Karaburun					
Merkez Nahiyesi Commune centrale	9 604	10 202	19 806	41	483	Şehir — Ville	358	872	730	—	—
Yekûn — Total	14 206	15 129	29 335	41	483	Merkez nahiyesi Commune centrale	947	990	1 937	7	277
3. Bergama						Küçükbahçe	517	505	1 022	4	256
Şehir — Ville	6 973	7 596	14 569	—	—	Murduğan	1 622	1 751	3 373	6	562
Merkez Nahiyesi Commune centrale	4 042	4 122	8 164	28	292	Yekûn — Total	3 444	3 618	7 062	17	372
Kınık	5 741	6 300	12 041	24	502	8. Kemalpaşa					
Kozak	2 551	2 896	5 447	16	340	Şehir — Ville	1 678	1 695	3 373	—	—
Turanlı	6 694	7 133	13 827	40	346	Merkez nahiyesi Commune centrale	—	—	—	—	—
Zeytindağ	3 060	3 184	6 244	16	390	Yekûn — Total	10 745	10 953	21 698	35	620
Yekûn — Total	29 061	31 231	60 292	124	369	Yekûn — Total	12 423	12 643	25 071	35	620
4. Çeşme						9. Kuşadası					
Şehir — Ville	2 414	1 878	4 292	—	—	Şehir — Ville	3 026	2 739	5 765	—	—
Merkez nahiyesi Commune centrale	742	765	1 507	3	502	Merkez Nahiyesi Commune centrale	1 595	1 564	3 159	9	351
Alaçatı	2 346	2 415	4 761	5	952						
Barbaros	934	939	1 873	7	268						
Yekûn — Total	6 436	5 997	12 433	15	543						

İzmir Vilâyeti — Province d'Izmir

2. Kaza ve Nahiyeler itibariyle nüfus miktarı ve köy adedi
Population par districts et communes, nombre de villages

Nahiyeler Communes	Erkek Hommes	Kadın Femmes	Yekûn — Total	Köy adedi Nombre de villages	Köy başına ortala- ma nüfus Population moyen- ne par village	Nahiyeler Communes	Erkek Hommes	Kadın Femmes	Yekûn — Total	Köy adedi Nombre de villages	Köy başına ortala- ma nüfus Population moyen- ne par village
Akıncılar	3 514	3 302	6 816	4	1 704	13. Tire					
Davutlar	1 100	1 056	2 156	4	539						
Yekûn—Total	9 235	8 661	17 896	17	714	Şehir—Ville	10 893	10 602	21 495	—	—
10. Menemen						Merkez Nahiyesi Commune centrale	6 094	6 301	12 395	40	310
Şehir—Ville	7 731	4 908	12 634	—	—	Boğaziçi	1 780	1 753	3 533	14	252
Merkez Nahiyesi Commune centrale	8 502	7 469	15 971	25	639	Gökçen	3 603	3 876	7 479	16	467
Aliağa	2 397	2 498	4 890	10	489	Yekûn—Total	22 370	22 532	44 902	70	334
Emirâlem	2 217	2 173	4 390	12	366	14. Torbalı					
Yekûn—Total	20 847	17 038	37 885	47	537	Şehir—Ville	2 252	2 164	4 416	—	—
11. Ödemiş						Merkez Nahiyesi Commune centrale	6 185	5 560	11 745	19	668
Şehir—Ville	9 808	10 630	20 438	—	—	Dağkızılca	2 573	2 492	5 065	13	390
Merkez Nahiyesi Commune centrale	6 671	7 301	13 972	31	451	Yekûn—Total	11 010	10 216	21 226	32	525
Adagide	8 003	8 981	16 984	14	1 213	15. Urla					
Beydağ	4 543	5 016	9 559	21	455	Şehir—Ville	6 091	4 239	10 330	—	—
Birgi	7 345	7 817	15 162	23	659	Merkez Nahiyesi Commune centrale	2 006	2 049	4 055	10	406
Kiraz	8 285	9 256	17 541	32	548	Kızılbağçe	1 749	1 724	3 473	8	434
Yekûn—Total	44 655	49 001	93 656	121	605	Yekûn—Total	9 846	8 012	17 858	18	418
12. Seferihisar						İcmal — Recapitulation					
Şehir—Ville	3 447	1 991	5 438	—	—	Şehirler ve kasabalar Villes et bourgades	156 146	147 542	303 688	—	—
Merkez Nahiyesi Commune centrale	1 647	1 660	3 307	9	367	Nahiye ve köyler Communes et vil- lages	169 313	167 106	336 419	641	577
Doğanbey	348	299	647	3	216	Umumî yekûn Total général	325 459	314 648	640 107	641	577
Yekûn—Total	5 442	3 950	9 392	12	330						

İzmir Vilâyeti — Province d'Izmir

3. Nahiyeler ve köyler itibarile nüfus miktarı [1]

Population par communes et villages

Mevkiler — Localités	Erkek Hommes	Kadın Femmes	Yekûn - Total	Mevkiler — Localités	Erkek Hommes	Kadın Femmes	Yekûn - Total
1. İzmir Merkez kazası District central				3. Çakaltepe	112	104	216
Şehir — Ville ☞	92 493	91 269	183 762	4. Çmköy	55	56	111
Merkez Nahiyesi Commune centrale				5. Çile	146	142	288
1. Balçava	1 002	574	1 576	6. Gölova	56	80	136
2. Narlıdere	1 207	897	2 104	7. Gümüldür	220	163	383
3. Tırazlı	224	201	425	8. Karacadağ	120	118	233
4. Yeniköy	257	216	473	9. Karakuyu	61	53	114
Yekûn — Total	2 690	1 888	4 578	10. Kesre	507	431	938
Bornova Nahiyesi (Commune de)				11. Taraşça	208	218	426
1. Bornova ☞	4 657	4 634	9 291	12. Sancaklı	318	288	606
2. Altındağ	889	904	1 793	13. Yeniköy	238	249	487
3. Beşyol	45	47	92	Yekûn — Total	2 740	2 484	5 224
4. Çamiçi	102	88	190	Karşıyaka Nahiyesi (Commune de)			
5. Çiçekli	66	67	133	1. Karşıyaka	10 143	11 563	21 706
6. Doğanlar	144	140	284	2. Alurca	126	139	265
7. Egridere	120	123	243	3. Büyükcığı	543	487	1 030
8. Işıklı	385	359	744	4. Küçükçığı	109	117	226
9. Kanaklıdere	109	116	225	5. Örnek	992	946	1 938
10. Karaçam	132	102	234	6. Sancaklı	48	51	99
11. Kayadibi	70	75	145	7. Şemikler	632	632	1 264
12. Kurudere	58	56	112	8. Yamanlar	90	88	173
13. Sarnış	35	20	55	Yekûn — Total	2 540	2 455	4 995
14. Naldöken	320	312	632	Seydiköy nahiyesi (Commune de)			
15. Pınarbaşı	727	700	1 427	1. Seydiköy ☞	5 341	1 750	7 091
Yekûn — Total	7 857	7 743	15 600	2. Akçaköy	131	156	287
Buca Nahiyesi (Commune de)				3. Bulgurca	315	405	720
1. Buca ☞	5 348	4 487	9 835	4. Cumaovası	1 257	1 033	2 290
2. Belenbaşı	105	99	204	5. Çakallar	87	99	186
3. Kırklar	214	226	440	6. Dereköy	319	308	627
4. Tahtalı	310	341	651	7. Develi	131	104	235
5. Uzundere	197	185	382	8. Ef-çukur	156	130	286
Yekûn — Total	6 174	5 338	11 512	9. Gölcükler	694	278	967
Değirmendere Nahiyesi (Commune de)				10. Görece	307	309	616
1. Değirmendere	537	446	983	11. Karakuyu	114	144	258
2. Ahmetbevli	162	141	303	12. Keler	228	205	433
				13. Küner	197	213	410

[1] Belediye teşkilâtı olan yerler [☞] işaretiyle gösterilmişlerdir — Les localités ayant une organisation municipale sont indiquées par le signe [☞]

(*) Bu nüfus İzmir şehrinde de dahildir — Compris dans la ville d'Izmir.

İzmir Vilâyeti — Province d'Izmir

3. Nahiyeler ve köyler itibarile nüfus miktarı [1]

Population par communes et villages

Mevkiler — Localités	Erkek Hommes	Kadın Femmes	Yekûn — Total	Mevkiler — Localités	Erkek Hommes	Kadın Femmes	Yekûn — Total
14. Oğlanbası	171	151	322	30. Kızılcasöğüş	89	87	176
15. Sanda	228	203	431	31. Kızılcasova	289	269	558
16. Şaşal	142	129	265	32. Lütüfler	118	146	264
17. Yeniköy	186	139	325	33. Osmanlar	118	104	217
Yol ameleleri — Ouvriers sur les routes	294	—	294	34. Osmaniye	202	210	412
Yekûn — Total	10 298	5 745	16 043	35. Ömerdere	75	91	166
Nahiye ve köyler yekûnu Total des communes et des villages	32 299	25 653	57 952	36. Oren	121	186	307
İzmir Merkez kazası yekûnu Total du district	124792	116 922	241 714	37. Sarıyurt	261	291	552
2. Bayındır				38. Turan	158	168	326
Şehir — Ville ☞	4 602	4 927	9 529	39. Uladı	396	471	867
Merkez Nahiyesi Commune centrale				40. Yakacık	387	402	789
1. Alan	151	156	307	41. Yusufllu	322	342	664
2. Arıkbaşı	257	245	502	Yekûn — Total	9 604	10 202	19 806
3. Burgaz	439	457	896	Bayındır kazası yekûnu Total du district	14 206	15 129	29 335
4. Buruncuk	169	176	345	3. Bergama			
5. Canlı	253	241	494	Şehir — Ville ☞	6 973	7 596	14 569
6. Çamlıbel	66	71	137	Merkez Nahiyesi Commune centrale			
7. Çentkiler	79	92	171	1. Alacalar	115	120	235
8. Çif'çigediği	129	129	258	2. Armağanlar	174	174	348
9. Çıplak	491	556	1 047	3. Aşağıkırıklar	332	269	601
10. Çırpı	698	668	1 366	4. Avındırık	109	109	218
11. Dere	142	158	300	5. Çakırlar	48	40	88
12. Derebaşı	433	485	918	6. Çamköy	202	140	342
13. Derneklî	93	108	201	7. Çitköy	850	357	707
14. Elifli	250	262	512	8. Dağistan	280	262	542
15. Ergenli	355	875	730	9. İncecikler	114	134	248
16. Falaka	572	596	1 168	10. İnceoğlan Burhan	91	109	200
17. Furuoll	608	622	1 230	11. Kadriye	57	71	128
18. Gaziler	110	134	244	12. Kaleardıçaber	43	64	107
19. Hâs	357	383	740	13. Karaderetepe	115	128	243
20. Hisarlık	161	165	326	14. Karahıdırlı	142	151	293
21. Kabaşağuş	91	103	199	15. Kıpukaya	118	105	218
22. Karaburgaz	90	77	167	16. Kaşıkçı	146	155	301
23. Karapınar	78	70	148	17. Mahmudiye	136	153	289
24. Karahavlı	232	233	465	18. Nârlidere	72	115	187
25. Karaveliler	108	118	226	19. Ovacak	115	103	218
26. Karahayıt	55	71	126	20. Pınar	123	158	281
27. Keçi	145	150	295	21. Sığancı	346	329	675
28. Kızıkeçili	195	209	404	22. Sindel	97	108	205
29. Kızıloba	271	320	591	23. Süleymaniye	176	186	362
				24. Teyelti	117	181	428

[1] Belediye teşkilâtı olan yerler (☞) işaretliyle gösterilmişlerdir—Les localités ayant une organisation municipale sont indiquées par le signe [☞]

İzmir Vilâyeti — Province d Izmir

3. Nahiyeler ve köyler itibarile nüfus miktarı [1]

Population par communes et villages

Mevkiler — Localités	Erkek Hommes	Kadın Femmes	Yekûn — Total	Mevkiler — Localités	Erkek Hommes	Kadın Femmes	Yekûn — Total
25. Yalınizev	58	66	124	8. Hacıhamzalar	107	120	227
26. Yanıgüde	60	56	116	9. Hisar	71	73	144
27. Yırlıtahtacı	137	135	272	10. Karaveliler	307	341	648
28. Yukarıkırıklar	174	194	368	11. Kaplan	141	163	304
yekûn — Total	4 042	4 122	8 164	12. Kıranlı	175	177	352
Kınık Nahiyesi (Commune de)				13. Okçular	109	111	220
1. Kınık	2 235	2 485	4 720	14. Tekke	56	75	131
2. Bademalanı	103	100	203	15. Tevzibaliler	128	129	257
3. Bağ alanı	57	59	116	16. Yukarıcuma	66	74	140
4. Balaban	131	157	288	yekûn — Total	2 551	2 896	5 447
5. Büyükoba	98	114	212	Turanlı Nahiyesi (Commune de)			
6. Cumalı	168	183	351	1. Göçbeyli (N. M.)	458	529	987
7. Çan	63	83	146	2. Akcenger	150	176	326
8. Çiftlik	69	65	134	3. Alhatlı	96	112	208
9. Değirmenceli	57	60	117	4. Alibeyli	238	259	497
10. Dundarlı	150	139	289	5. Ayas	336	371	707
11. Hamzahocalı	121	130	251	6. Aziziye	265	251	516
12. İbrahimoğlu	62	77	139	7. Bölcek	434	453	887
13. Işıklar	60	62	122	8. Caberilgin dere	157	168	325
14. Karacaali	24	22	46	9. Çamoba	169	169	338
15. Karatekeli	66	78	139	10. Çeltikçi	154	174	328
16. Kodukburun	22	30	52	11. Çobanlar	53	66	119
17. Köşeler	115	126	241	12. Çürük bağlar	103	143	246
18. Kocaömerli	138	170	308	13. Dereköy	116	154	270
19. Mısıklar	49	57	106	14. Doğanca	109	127	236
20. Musacalı	63	72	135	15. Durmuşlar	215	246	461
21. Örtülü	191	170	361	16. Egiller	72	99	171
22. Poyracık	1 181	1 339	2 520	17. Ferüzler	238	181	419
23. Sucahlı	106	97	203	18. Hacılar	54	61	115
24. Yayakebir	412	430	842	19. İneşir	90	109	199
yekûn — Total	5 741	6 300	12 041	20. Kadıköy	432	420	852
Kozak Nahiyesi (Commune de)				21. Karakeçili (Çaltıkoru)	37	44	81
1. Yukarıbey	376	471	847	22. Katrancı	196	121	217
2. Aşağıbey	282	334	616	23. Karalar	122	138	260
3. Aşağıcuma	201	199	400	24. Kırcalarbaşı	77	82	159
4. Ayvatlar	116	120	236	25. Krcalar	107	102	209
5. Çamhavlı	245	311	556	26. Kozluca	126	154	280
6. Demircidere	56	76	132	27. Muratlar	56	66	122
7. Göbeller	115	122	237	28. Oruşlar	316	351	667
				29. Örenli	198	203	401
				30. Paşaköy	164	154	318

[1] Belediye teşkilâtı olan yerler [2] işaretile gösterilmişlerdir — Les localités ayant une organisation municipale sont indiquées par le signe [2]

İzmir Vilâyeti — Province d'Izmir

3. Nahiyeler ve köyler itibarile nüfus miktarı [1]

Population par communes et villages

Mevkiler — Localités	Erkek Hommes	Kadın Femmes	Yekûn — Total	Mevkiler — Localités	Erkek Hommes	Kadın Femmes	Yekûn — Total
31. Pireveliler	73	90	163	Alaçatı Nahiyesi			
32. Sarıçoğlu	87	86	173	(Commune de)			
33. Sarıcalar	296	288	584	1. Alaçatı ∞	1 634	1 789	3 423
34. Tırmaklar	288	307	590	2. Karaköy	78	69	142
35. Turanlı (Zanos)	108	124	232	3. Kermeyam	211	219	430
36. Ürkütler	157	180	337	4. Rısdere	232	195	427
37. Üçtepe (Yogurt dökken)	99	101	200	5. Zeytineli	196	143	339
38. Yortanlı	46	41	87	Yekûn — Total	2 346	2 415	4 761
39. Yalıızdam	146	179	325	Barbaros nahiyesi			
40. Yeniler	61	54	115	(Commune de)			
Yekûn — Total	6 694	7 133	13 827	1. Uzunkuyu (N.M.)	249	208	457
Zeytindağ Nahiyesi				2. Barbaros	235	272	507
(Commune de)				3. Birgi	78	86	164
1. Zeytindağ	810	844	1 654	4. İldırı	70	54	124
2. Aşağışakran	292	286	578	5. Kadiovacık	128	134	262
3. Bahç-dere	84	84	168	6. Nohutalanı	70	71	141
4. Bozköy	244	250	494	7. Zeytinler	104	114	218
5. Cevaplı	67	67	134	Yekûn — Total	934	939	1 873
6. Çalıbaçe	41	45	86	Nahiye ve köyler yekünü			
7. Egrigöl	94	75	169	Total des communes et des	4 022	4 119	8 141
8. Kızıltepe	55	69	124	villages			
9. Koyuneli	240	294	534	Çeşme kazası yekünü			
10. Kurfallı	156	173	329	Total du district	6 436	5 997	12 433
11. Öküzköy	83	109	192	5. Dikili			
12. Örlemiş	109	134	243	Şehir — Ville ∞	1 608	1 581	3 189
13. Sarıdere	53	45	98	Merkez nahiyesi			
14. Tekkedere	84	95	179	Commune centrale			
15. Yeniköy	565	528	1 093	1. Bademli	525	641	1 166
16. Yukarı şakran	88	86	169	2. Çağlan	115	122	237
Yekûn — Total	3 060	3 184	6 244	3. Çukuralanı	29	28	57
Nahiye ve köyler yekünü				4. İslâmlar	122	105	227
Total des communes et des	22 088	23 635	45 723	5. Kabakum	151	109	260
villages				6. Kansız	106	125	231
Bergama kazası yekünü				7. Kemente	54	66	120
Total du district	29 061	31 231	60 292	8. Kırath	188	191	374
4 Çeşme				9. Kızııçukur	72	62	134
Şehir — Ville ∞	2 414	1 878	4 292	10. Kocaoba	189	172	361
Merkez Nahiyesi				11. Mazılı	87	87	174
Commune centrale				12. Nebiler	79	86	165
1. Çiftlik	269	279	548	13. Salihler	267	187	454
2. Köste	194	191	385	14. Samalık	55	56	111
3. Ovacık	279	295	574	15. Uzunburun	124	138	262
Yekûn — Total	742	765	1 507	16. Yabşibey	122	115	237
				17. Yenice	63	62	125
				Yekûn — Total	2 343	2 352	4 695

[1] Belediye teşkilâtı olan yerler [∞] işaretiyle gösterilmişlerdir — Les localités ayant une organisation municipale sont indiquées par le signe [∞]

İzmir Vilâyeti — Province d'Izmir

3. Nahiyeler ve köyler itibarile nüfus miktarı [1]

Population par communes et villages

Mevkiler — Localités	Erkek Hommes	Kadın Femmes	Yekûn — Total	Mevkiler — Localités	Erkek Hommes	Kadın Femmes	Yekûn — Total
Çandarlı nahiyesi (Commune de)				2. Bozköy	184	152	316
1. Çandarlı	1 010	981	1 991	3. Çulluk öyü	95	112	207
2. Deliklitaş	169	187	356	4. Haseki	105	125	230
3. Demirtaş	176	141	317	5. Saip	151	171	322
4. Haşarağa	152	111	263	6. Sarpıncık	126	122	248
5. Katır alanı	116	117	233	7. Tepeboz	150	153	303
6. Merdivenli	110	106	216	Yekûn — Total	947	990	1 937
Yekûn — Total	1 733	1 643	3 376	Küçükbağçe nahiyesi (Commune de)			
Nahiye ve köyler yekûnu Total des communes et des villages	4 076	8 985	8 071	1. Küçükbağçe	188	158	346
Dikili kazası yekûnu Total du district	5 684	5 576	11 260	2. Parlak	113	138	251
6. Foça				3. Salman	60	60	120
Şehir — Ville ∞	2 772	956	3 728	4. Yayla	156	149	305
Merkez Nahiyesi Commune centrale				Yekûn — Total	517	505	1 022
1. Bağarası (Soğutok)	785	721	1 456	Mordoğan Nahiyesi (Commune de)			
2. Gerenköy	587	570	1 157	1. Mordoğan	856	848	704
3. Ilıpınar	814	295	609	2. Ağalarseki	876	448	824
4. Kocamehmetler	107	96	203	3. Çatalkaya	322	326	648
5. Yeniköy	164	172	336	4. Eğlenhoca	324	378	702
Yekûn — Total	1 907	1 854	3 761	5. İncecik	124	129	253
Yeni Foça nahiyesi (Commune de)				6. Yenicepınar	120	122	242
1. Yeni Foça	813	764	1 577	Yekûn — Total	1 622	1 751	3 373
2. Çakmaklı	162	172	334	Nahiye ve köyler yekûnu Total des communes et des villages	3 086	3 246	6 332
3. Kozbeyli	354	871	725	Karaburun kazası yekûnu Total du district	3 444	3 618	7 062
Yekûn — Total	1 329	1 307	2 636	8. Kemalpaşa			
Nahiye ve köyler yekûnu Total des communes et des villages	8 236	3 181	6 397	Şehir — Ville ∞	1 678	1 695	3 373
Foçak azası Yekûnu Total du district	6 008	4 117	10 125	Merkez Nahiyesi Commune centrale			
7. Karaburun				1. Ahmallı	159	165	324
Şehir — Ville (Ahurlı) ∞	858	372	730	2. Akalan	119	107	226
Merkez nahiyesi Commune centrale				3. Ansızca	279	279	558
1. Anbarseki	156	155	311	4. Armutlu	1 653	1 738	3 391

[1] Belediye teşkilâtı olan yerler [∞] işaretille gösterilmişlerdir—Les localités ayant une organisation municipale sont indiquées par le signe [∞]

İzmir Vilâyeti — Province d'Izmir

3. Nahiyeler ve köyler itibarile nüfus miktarı [1]

Population par communes et villages

Mevkiler — Localités	Erkek Hommes	Kadın Femmes	Yekûn — Total	Mevkiler — Localités	Erkek Hommes	Kadın Femmes	Yekûn — Total
5. Aşağı kızılca	372	408	775	3. Çınar	92	96	188
6. Beş pınar	66	65	131	4. Havuççulu	124	133	257
7. Cumalı	192	157	349	5. Kirazlı	269	257	526
8. Çambel	243	221	464	6. Soğucak	173	146	319
9. Çınar	48	49	97	7. Sultaniye	56	51	107
10. Damlacık	204	214	418	8. Yayla	68	70	138
12. Dere	200	181	381	9. Yeniköy	92	97	189
11. Ekmeksiz	176	176	352	Yekûn — Total	1 595	1 564	3 159
13. Fetrek	285	295	580	Akıncılar nahiyesi (Commune de)			
14. Gerdeme	155	173	328	1. Şirince (N. M.)	583	586	1 169
15. Halilbeyli	511	467	978	2. Acarlar	95	106	201
16. Hamzababa	78	89	167	3. Belevi	426	328	754
17. Kadriye	84	62	146	4. Selçuk	2 410	2 282	4 692
18. Karakoca	41	50	91	Yekûn — Total	3 514	3 302	6 816
19. Kanberler	99	99	198	Davutlar Nahiyesi (Commune de)			
20. Kızılüzüm	102	125	227	1. Davutlar	609	601	1 210
21. Kurudere	64	61	125	2. Cafferli	80	72	152
22. Kuyucak	87	103	190	3. Güzeliçanlı	283	246	529
23. Ören	1 018	1 003	2 021	4. Tırha	128	137	265
24. Parşa	1 470	1 558	3 028	Yekûn — Total	1 100	1 056	2 156
25. Sarılar	286	261	547	Nahiye ve köyler yeknu Total des communes et des villages	6 209	5 922	12 131
26. Sinancılar	234	262	496	Kuşadası kazası yekûn Total du district	9 235	8 661	17 896
27. Sinek	117	132	249	10. Menemen			
28. T. ke	97	98	195	Şehir — Ville	7 731	4 903	12 634
29. Ulucak	713	652	1 365	Merkez nahiyesi Commune centrale			
30. Yaka	207	214	421	1. Asarlık	182	174	356
31. Yenmiş	91	85	176	2. Balatek	115	97	212
32. Yeni kurudere	79	79	158	3. Bozköyü	196	205	401
33. Yiğitler	344	349	693	4. Buruncuk	74	90	164
34. Yukarı kızılca	737	812	1 549	5. Çavuş	129	128	257
35. Zeamet	135	169	304	6. Çukur	125	134	259
Yekûn — Total	10 745	10 953	21 698				
Kemalpaşa kazası yekûnu Total du district	12 423	12 648	25 071				
9. Kuşadası							
Şehir — Ville	3 026	2 739	5 765				
Mekez nahiyesi Commune centrale							
1. Burgaz	431	425	856				
2. Çamlıb	290	289	579				

[1] Belediye teşkilâtı olan yerler (∞) işaretile gösterilmişlerdir — Les localités ayant une organisation municipale sont indiquées par le signe (∞)

İzmir Vilâyeti — Province d'Izmir

3. Nahiye ve köyler itibarile nüfus miktarı [1]

Population par communes et villages

Mevkiler — Localités	Erkek Hommes	Kadın Femmes	Yekûn — Total	Mevkiler — Localités	Erkek Hommes	Kadın Femmes	Yekûn — Total
7. Değaköyü	314	375	689	6. Durgutlar	77	93	170
8. Günerli	97	87	184	7. Göktepe	217	225	442
9. Harmandeli	290	312	602	8. Görece	141	154	295
10. Hatundere	182	180	362	9. Hasanlar	133	138	271
11. Haykıran (Delençukur)	477	584	1 061	10. İğnedere	22	19	41
12. Helvacı	824	881	1 705	11. Süleymanlı	208	206	414
13. Kaplıç	434	329	763	12. Telekler	84	83	167
14. Kesikköyü	562	441	1 003	Yekûn — Total	2 217	2 173	4 390
15. Koyundere	234	243	477	Nahiye ve köyler yekûnu			
16. Musabey	241	209	450	<i>total des communes et des</i>			
17. Sasalı	1 203	398	1 601	<i>villages</i>	13 116	12 135	25 251
18. Seyrek	888	739	1 577	Menemen kazası yekûnu			
19. Süzbeyli	95	94	189	<i>Total du district</i>	20 847	17 038	37 885
20. Şehit Kemal	159	165	324	11 Ödemiş			
21. Tuzçullu	271	164	435	Şehir — Ville	9 808	10 680	20 488
22. Türkelli	451	451	902	Merkez nahiyesi			
23. Utacak	603	560	1 163	<i>Commune centrale</i>			
24. Yahşelli	115	78	188	1. Bayazıtlar	53	62	115
25. Yanık	289	356	645	2. Bebekler (Dere)	112	117	229
Yekûn — Total	8 502	7 469	15 971	3. Burgaz	181	195	376
Aliağa Nahiyesi				4. Burhaniye (İ k kurşun)	236	237	473
<i>(Commune de)</i>				5. Cedit	200	207	407
1. Aliağa	801	758	1 559	6. Çobanlar	305	300	605
2. Çaltılıdere	181	143	324	7. Datbey (Debboy	280	300	580
3. Çitak	243	223	466	8. Demirelli	201	250	451
4. Çoraklar	86	65	151	9. Dolaylar	171	214	385
5. Güzelhisar	283	296	579	10. Horzum	189	156	345
6. Kalabak	159	180	339	11. Karadoğan	161	177	338
7. Karaköy	74	83	157	12. Kayaköy	395	490	885
8. Karakuzu (Dericektepe)	284	320	604	13. Kerpiçlik	169	183	352
9. Samurlu	200	290	490	14. Köşeler	314	380	694
10. Uzunhasanlı	131	135	266	15. Kuvvetli	183	188	371
Yekûn — Total	2 397	2 493	4 890	16. Küçük Havulenk	270	292	562
Emirâlem nahiyesi				17. Lübbey	244	246	490
<i>(Commune de)</i>				18. Mamuriye	47	48	95
1. Emirâlem	348	346	694	19. Mursalı	140	155	295
2. Alanici	209	132	341	20. Ocaklı	66	64	130
3. Ayvacık	124	107	231	21. Ortaköy	71	65	136
4. Bozalan	112	146	258	22. Sekiköy	319	338	657
5. Değirmendere	542	524	1 066	23. Seyrekli	523	533	1 056

[1] Belediye teşkilâtı olan yerler [∞] işaretile gösterilmiştir — Les localités ayant une organisation municipale sont indiquées par le signe [∞].

İzmir Vilâyeti — Province d'Izmir

3. Nahiyeler ve köyler itibarile nüfus miktarı [1]

Population par communes et villages

Mevkiler — Localités	Erkek Hommes	Kadın Femmes	Yekûn — Total	Mevkiler — Localités	Erkek Hommes	Kadın Femmes	Yekûn — Total
24. To unlar	184	174	308	19. Kurudere	120	129	249
25. Uğuzlar	17	26	43	14. Küre	444	527	971
26. Uzunyer (Dere)	101	112	213	15. Mutafılar	252	281	533
27. Üzümlü köyü	131	186	267	16. Tabaklar	95	96	191
28. Veliler	141	144	285	17. Tosunlar (Muradiye)	123	140	263
29. Yeniceköy	394	469	863	18. Yağcılar	217	283	450
30. Yusufdere	194	194	388	19. Yenişehir	196	187	383
31. Zetinlik	721	849	1 570	20. Yeniurt (Cibre)	111	114	225
				21. Yeşilköy (Hamidiye)	78	90	168
Yekûn — Total	6 671	7 301	13 972	Yekûn — Total	4 543	5 016	9 559
Adagide Nahiyesi (Commune de)				Birgi Nahiyesi (Commune de)			
1. Adagide ♂	2 179	2 417	4 596	1. Birgi ♂	1 120	1 189	2 259
2. Adağüme ∞	1 082	1 233	2 315	2. Aşağılı	148	151	302
3. Bademye ♂	1 471	1 556	3 027	3. Bozdeğime	634	683	1 317
4. Balabanlı	412	425	837	4. Bozdağ	760	569	1 329
5. Bıçakçı	436	470	906	5. Bucak	101	105	206
6. Bozcayaka	240	256	496	6. Büyükhavucuk	157	189	346
7. Çamlıca	183	224	407	7. Ceviz alanı	131	126	257
8. Emirli	308	324	632	8. Çaylı	686	818	1 504
9. Kemener	54	52	106	9. Ertugrul	243	230	473
10. Kazanlı	221	226	447	10. Eselli	233	249	482
11. Küre	180	181	361	11. Görelî	169	212	381
12. Mescitti	346	400	746	12. Gerçekli	188	194	382
13. Mendegime	667	898	1 565	13. Hacıhasan	107	131	238
14. Piriñçi	274	319	593	14. Kaymakçı	1 145	1 292	2 437
Yekûn — Total	8 003	8 931	16 984	15. Kışla	167	192	359
Beydağ Nahiyesi (Commune de)				16. Kızılca havlu	220	269	489
1. Beydağ	296	280	576	17. Köfündere	149	129	278
2. Aktepe	285	362	647	18. Kurtlubeyler	60	62	122
3. Alakeçeli	171	180	351	19. Kurucaova	259	288	542
4. Bakır	212	220	432	20. Semit	173	198	371
5. Beyköy	331	387	718	21. Tekkeyaylak	252	234	486
6. Çiftlik	95	86	181	22. Türköndü	125	186	311
7. Çomaklar	285	362	647	23. Uzundere	118	178	291
8. Eğridere	291	295	586	Yekûn — Total	7 345	7 817	15 162
9. Erikli	239	318	557	Kiraz Nahiyesi (Commune de)			
10. Halıköyü	205	222	427	1. Kiraz	947	1 000	1 947
11. Karaman	287	311	598	2. Arkacılar	100	183	283
12. Kanoba	160	201	361	3. Cevizli	483	474	957
				4. Çanakçı	88	87	175

[1] Belediye teşkilâtı olan yerler [∞] işaretile gösterilmişlerdir — Les localités ayant une organisation municipale sont indiquées par le signe [∞]

İzmir Vilâyeti — Province d'Izmir

3. Nahiyeler ve köyler itibariyle nüfus miktarı [1]

Population par communes et villages

Mevkiler — Localités	Erkek Hommes	Kadın Femmes	Yekûn — Total	Mevkiler — Localités	Erkek Hommes	Kadın Femmes	Yekûn — Total
5. Çatak	126	153	279	2. Hereke	163	146	309
6. Çayağzı	875	411	786	3. İhsaniye	80	81	61
7. Çömlekçi	243	800	543	4. Kuyucak	76	76	152
8. Doğanç	282	298	578	5. Orhanlı	298	265	563
9. Dokuzlar	243	239	482	6. Sığacık	830	823	653
10. Emenler	170	201	371	7. Tepecik	48	46	94
11. Gelik	165	184	349	8. Turgut	94	100	194
12. Halılar	353	402	755	9. Ulaşmış	349	385	734
13. İdeli	241	274	515	Yekûn — Total	1 647	1 660	3 307
14. Karabağ	66	83	149	Doğanbey Nahiyesi Commune centrale			
15. Karabulgu	263	304	572	1. Doğanbey	163	147	310
16. Karaburç	447	533	982	2. Kavakdere	76	61	137
17. Ören	353	384	740	3. Ürkmez	109	91	200
18. Saçlı	239	247	486	Yekûn — Total	348	299	647
19. Sarıkaya	206	156	362	Nahiye ve köyler yekûnu			
20. Sarısu	309	853	662	Total des communes et des villages	1 995	1 959	3 954
21. Sırmalı	279	336	615	Seferihisar kazası yekûnu			
22. Solaklı	444	530	974	Total du district	5 442	3 950	9 392
23. Suludere (Yugas)	415	498	903	13. Tire			
24. Şemetler	214	292	506	Şehir — Ville ☞	10 893	10 602	21 495
25. Şemsiler	187	202	389	Merkez Nahiyesi Commune centrale			
26. Taşyurtak	141	161	302	1. Akkoyunlu	174	159	333
27. Tumbullar	113	122	235	2. Alacaklı	192	181	373
28. Umurcalı	113	122	235	3. Armutlu	32	42	74
29. Umurlu	163	253	416	4. Arpadere	91	110	201
30. Veşiler Absara	208	239	447	5. Atalanı	266	223	489
31. Yağlar	155	140	295	6. Beyköy	156	163	324
32. Yeniköy	146	150	296	7. Boynuyolu	211	219	430
Yekûn — Total	8 285	9 256	17 541	8. Bülbüdere	86	84	170
Nahiye ve köyler yekûnu Total des communes et des villages	34 847	38 371	73 218	9. Büyük Kemerdere	477	554	1 031
Ödemiş kazası Yekûnu Total du district	44 655	49 001	93 656	10. Büyük Kömürcü	100	101	201
12. Seferihisar				11. Cambazlı	128	186	264
Şehir — Ville ☞	3 447	1 991	5 438	12. Çerikozu	113	144	257
Merkez Nahiyesi Commune centrale				13. Çiniyeri	262	284	546
1. Boyler	259	288	547	14. Dağdere	115	152	267
				15. Dibekçi	98	97	195
				16. Dündarlı	75	90	165

[1] Belediye teşkilâtı olan yerler [☞] işaretleriyle gösterilmişlerdir—Les localités ayant une organisation municipale sont indiquées par le signe [☞]

İzmir Vilâyeti — Province d'Izmir

3. Nahiyeler ve köyler itibarile nüfus miktarı [1]

Population par communes et villages

Mevkiler — Localités	Erkek Hommes	Kadın Femmes	Yekûn — Total	Mevkiler — Localités	Erkek Hommes	Kadın Femmes	Yekûn — Total
17. Eskioba	439	409	848	13. Üzümler	71	62	133
18. Göllüce	168	145	313	14. Yenioba	200	184	384
19. Hamidiye (Turgutlu)	81	62	143				
20. Hisarlık	207	247	454	Yekûn — Total	1 780	1 753	3 533
21. Kaplan (Arpacılar)	152	173	325				
22. Karateke	303	320	623	Gökçen Nahiyesi (Commune de)			
23. Kırbaş	114	108	222				
24. Küçükburun	30	42	72	1. Gökçen (N.M.)	276	318	592
25. Küçük Kemerdere	242	257	499	2. Çobanköy	116	127	243
26. Küçük Kömürü	56	49	105	3. Dereli	142	150	292
27. Kürdülü	104	108	212	4. Doyranlı	162	152	314
28. Mahmutlar	215	214	429	5. Eğridere	265	307	572
29. Musalar	116	132	248	6. Kahrat	598	563	1 161
30. Naim	61	53	114	7. Kireli	365	380	745
31. Ortaköy	40	44	84	8. Kırtepe	246	300	546
32. Palamut	35	50	85	9. Kızılcahavlî	350	351	701
33. Somak	96	92	188	10. Kocaaliler	118	115	233
34. Subaşı	222	194	416	11. Osmancık	125	153	278
35. Toparlar	48	68	116	12. Peşrefli	275	336	611
36. Toplak	97	127	224	13. Sarıhanlı	71	92	163
37. Tulum	316	289	605	14. Sarılar	139	177	316
38. Uzgur	123	138	261	15. Yenişehir	114	131	245
39. Yeniçiftlik	212	201	413	16. Yiğenli	241	226	467
40. Yemişler	41	85	76				
Yekûn — Total	6 094	6 301	12 395	Yekûn — Total	3 603	3 876	7 479
Boğaziçi Nahiyesi (Commune de)				Nahiye ve köyler yekûnu Total des communes et des villages	11 477	11 930	23 407
1. Büyükkale (N. M.)	321	348	669	Tire kazası yekûnu Total du district	22 870	22 532	44 902
2. Akçaşehir	137	118	255				
3. Akyurt	130	164	294	14. Torbalı			
4. Alaylı	14	10	24	Şehir — Ville	2 252	2 164	4 416
5. Ayaklıkırı	142	132	274				
6. Halkapınar	87	85	172	Merkez Nahiyesi Commune centrale			
7. Hasançavuşlar	133	109	242				
8. Işıklar	93	82	175	1. Ahmetli	160	146	306
9. Kurşak	110	114	224	2. Arapçı	220	222	442
10. Küçükkale	147	154	301	3. Arslanlar	404	362	766
11. Mehmetler	108	91	199				
12. Selâtin	87	100	187				

[1] Belediye teşkilâtı olan yerler [∞] işaretiyle gösterilmişlerdir — Les localités ayant une organisation municipale sont indiquées par le signe [∞]

İzmir Vilâyeti — Province d'Izmir

3. Nahiyeler ve köyler itibarile nüfus miktarı [1]

Population par communes et villages

Mevkiler — Localités	Erkek Hommes	Kadın Femmes	Yekûn — Total	Mevkiler — Localités	Erkek Hommes	Kadın Femmes	Yekûn — Total
4. Ayrancılar	99	86	185	Nahiye ve köyler yekûnu			
5. Çakallar	101	102	203	Total des communes et des villages	8 758	8 052	16 810
6. Çapak	559	521	1 080				
7. Çaybaşı	596	585	1 181	Torbali kazası yekûnu			
8. Dirmil	390	355	745	Total du district	11 010	10 216	21 226
9. Düğerlik	41	87	78				
10. Eğerci	157	149	306	15. Urla			
11. Havuzbaşı	97	110	207	Şehir — Ville	6 091	4 239	10 330
12. Hortuna	506	462	968				
18. Karakuyu	547	583	1 080	Merkez Nahiyesi			
14. Kayaa	1 058	747	1 805	Commune centrale			
15. Kuşçuburun	184	155	339	1. Bademler	828	822	645
16. Özbek	203	170	373	2. Balıklıova	158	159	317
17. Şehitler	325	318	643	3. Denizli (Kocadere)	176	182	358
18. Taşkesik	165	152	317	4. Göletik	98	81	179
19. Yeniköy	873	348	721	5. Gödençe	142	188	280
Yekûn — Total	6 185	5 560	11 745	6. Gülbahçe	272	807	579
Dağkızılca Nahiyesi				7. Gövendik	127	118	245
(Commune de)				8. Kuşçular	816	299	615
1. Dağkızılca	437	420	857	9. Özbek	314	372	686
2. Bozköy	141	123	264	10. Yağcılar	80	71	151
3. Çakırbeyli	287	294	581	Yekûn — Total	2 006	2 049	4 055
4. Çengele	183	125	258	Kızılbahçe Nahiyesi			
5. Demirci	247	246	493	(Commune de)			
6. Dağteke	79	70	149	1. Kızılbahçe	658	606	1 264
7. Doğancılar	130	120	250	2. Büyükkaya	48	29	77
8. Helvası	149	147	296	3. Çamlı	217	184	401
9. Karacaşağaç	205	211	416	4. Kavacık	183	299	482
10. Kara	160	144	304	5. Küçükaya	61	55	116
11. Karakızlar	885	826	661	6. Payamlı	136	110	246
12. Saipier	181	119	250	7. Yelki	818	802	620
18. Yoğurtçular	189	147	286	8. Zeytinalanı	128	189	267
Yekûn — Total	2 573	2 492	5 065	Yekûn — Total	1 749	1 724	3 473
				Nahiye ve köyler yekûnu			
				Total des communes et des villages	3 755	3 773	7 528
				Urla kazası Yekûnu			
				Total du district	9 846	8 012	17 858

[1] Belediye teşkilâtı olan yerler [] işaretile gösterilmişlerdir. — Les localités ayant une organisation municipale sont indiquées par le signe []

Isparta Vilâyeti — Province d'Isparta

İdari taksimat itibariyle nüfus miktarı

Population d'après les divisions administratives

1. Kazalar, şehir, nahıye ve köyler itibariyle nüfus miktarı, yüzey ölçü, nüfus kesafeti, cinsiyet nisbetleri
Population par districts, villes, communes et villages, étendue territoriale, densité de la population, proportion par sexe

Kazalar Districts	Şehirde — Villes			Nahıye ve köylerde Communes et villages			Yekûn — Total			Yüzey ölçü K ² Superficie	Nüfus kesafeti Densité
	Erkek Hommes	Kadın Femmes	Yekûn Total	Erkek Hommes	Kadın Femmes	Yekûn Total	Erkek Hommes	Kadın Femmes	Yekûn Total		
Merkez kazası District central	9 299	9 014	18 313	16 226	18 478	34 699	25 525	27 487	53 012	1 845	29
Nisbet — Proportion %	50.8	49.2	100.0	46.8	53.2	100.0	48.1	51.9	100.0	—	—
Eğridir	2 972	2 669	5 641	9 755	10 916	20 671	12 727	13 585	26 312	1 818	14
Nisbet — Proportion %	52.7	47.3	100.0	47.2	52.8	100.0	48.4	51.6	100.0	—	—
Sütçüler	862	1 375	2 237	4 537	5 809	9 846	5 399	6 684	12 083	1 032	12
Nisbet — Proportion %	38.5	61.5	100.0	46.1	53.9	100.0	44.7	55.3	100.0	—	—
Ş. Karaağaç	1 489	2 178	3 662	11 666	13 121	24 787	13 155	15 294	28 449	1 435	20
Nisbet — Proportion %	40.7	59.3	100.0	47.1	52.9	100.0	46.2	53.8	100.0	—	—
Uluborlu	1 817	2 344	4 161	6 331	7 575	13 906	8 148	9 919	18 067	965	19
Nisbet — Proportion %	43.7	56.3	100.0	45.5	54.5	100.0	45.1	54.9	100.0	—	—
Yalvaç	3 898	4 601	8 497	11 576	13 755	25 331	15 472	18 856	33 828	1 180	29
Nisbet — Proportion %	45.9	54.1	100.0	45.7	54.3	100.0	45.7	54.3	100.0	—	—
Yekûn — Total	20 335	22 176	42 511	60 091	69 149	129 240	80 426	91 325	171 751	8 275	21
Nisbet — Proportion %	47.8	52.2	100.0	46.5	53.5	100.0	46.8	53.2	100.0	—	—

Isparta Vilâyeti — Province d'Isparta

2. Kaza ve nahiyeler itibariyle nüfus miktarı ve köy adedi
Population par districts et communes, nombre de villages

Nahiyeler Communes	Erkek Hommes	Kadın Femmes	Yekûn — Total	Köy adedi Nombre de villages	Köy başına ortalama nüfus Population moyenne Par village	Nahiyeler Communes	Erkek Hommes	Kadın Femmes	Yekûn — Total	Köy adedi Nombre de villages	Köy başına ortalama nüfus Population moyenne par village
1. Isparta Merkez Kazası — District central d'Isparta											
Şehir—Ville	9 299	9 014	18 313	—	—						
Merkez Nahiyesi Commune centrale	5 663	6 408	12 066	19	685						
Atabey	3 684	4 447	8 131	10	818						
Keçiborlu	6 879	7 628	14 502	25	580						
Yekûn—Total	25 525	27 487	53 012	54	643						
2. Eğridir											
Şehir—Ville	2 972	2 669	5 641	—	—						
Merkez Nahiyesi Commune centrale	8 694	9 688	18 377	42	488						
Barla	1 061	1 283	2 294	3	765						
Yekûn — Total	12 727	13 585	26 312	45	459						
3. Sütcüler											
Şehir — Ville	862	1 375	2 237	—	—						
Merkez nahiyesi Commune centrale	4 587	5 809	9 846	24	410						
Yekûn — Total	5 399	6 684	12 083	24	410						
4. Ş. Karaağaç											
Şehir — Ville	1 489	2 178	3 662	—	—						
Merkez Nahiyesi Commune centrale	6 895	7 747	14 642	30	488						
Gelendost	4 771	5 374	10 145	14	725						
Yekûn—Total	13 155	15 294	28 449	44	563						
5. Uluborlu											
Şehir — Ville	1 817	2 344	4 161	—	—						
Merkez Nahiyesi Commune centrale	996	1 124	2 120	5	424						
Senirkent	5 885	6 451	11 786	6	1 964						
Yekûn—Total	8 148	9 919	18 067	11	1 264						
6. Yalvaç											
Şehir—Ville	3 896	4 601	8 497	—	—						
Merkez Nahiyesi Commune centrale	8 731	10 515	19 246	25	770						
Hoyran	2 845	8 240	6 085	11	553						
Yekûn—Total	15 472	18 356	33 828	36	704						
İcmal — Récapitulation											
Şehir ve kasabalar Villes et bourgades	20 335	22 176	42 511	—	—						
Nahiye ve köyler Communes et villages	60 091	69 149	129 240	214	804						
Umumi yekûn Total général	80 426	91 325	171 751	214	604						

İsparta Vilâyeti — Province d'İsparta

3. Nahiyeler ve köyler itibarile nüfus miktarı [1]

Population par communes et villages

Mevkiler — Localités	Erkek Hommes	Kadın Femmes	Yekûn - Total	Mevkiler — Localités	Erkek Hommes	Kadın Femmes	Yekûn - Total
İsparta Merkez kazası <i>District central</i>				Keçiborlu Nahiyesi <i>(Commune de)</i>			
Şehir — Ville İsparta ☞	9 299	9 014	18 313	1. Keçiborlu ☞	1 485	1 592	3 027
Merkez Nahiyesi <i>Commune centrale</i>				2. Akpınar	108	126	229
1. Alıköy	855	886	741	3. Aydoğmuş	464	605	1 069
2. Baladız	232	275	507	4. Başmakçı	263	255	518
3. Bozan öndü	224	228	452	5. Beltarla	205	207	412
4. Büyük hacılar	225	242	467	6. Cedit	51	45	96
5. Çöndür	367	419	786	7. Çığırı	816	922	638
6. Darıviran	167	193	360	8. Çukurviran	66	78	144
7. Dere gümtü	279	287	566	9. Eber	298	298	586
8. Diyadin	84	110	194	10. Geresin	669	725	1 394
9. Fandas	260	284	544	11. Hamallar	50	51	101
10. Geyran	484	542	1 026	12. Hamidiye	142	157	299
11. Gölbashi	58	48	101	13. Hezarğirat	127	149	276
12. Gönen	978	1 092	2 070	14. İlyas	454	479	933
13. İğdecik	180	230	410	15. İmraniye	80	98	173
14. Kayı	169	219	388	16. Kavak	53	61	114
15. Kışla	821	854	675	17. Kılınç	552	639	1 191
16. Küçük hacılar	142	188	330	18. Kozluca	233	257	490
17. Lağus	385	446	831	19. Knyucak	103	106	209
18. Sav	648	745	1 393	20. Mufidiye (Eşekalanı)	54	41	95
19. Senirce	105	120	225	21. Ovacık	189	199	388
Yekûn — Total	5 663	6 403	12 066	22. Saracak (Cakallar)	65	88	153
Atabey Nahiyesi <i>(Commune de)</i>				23. Senir	629	729	1 358
1. Atabey ☞	1 272	1 602	2 874	24. Yaka	237	287	524
2. Bayat	25	24	49	25. Yassıveren	46	89	85
3. Büyük findos	493	580	1 073	Yekûn — Total	6 879	7 623	14 502
4. Çobanisa	85	133	218	Nahiye ve köyler yekûnu <i>Total des communes et des villages</i>	16 226	18 478	34 699
5. Gündürle	345	385	730	İsparta Merkez kazası <i>Yekûnu — Total du district</i>	25 525	27 487	53 012
6. İslâm	634	772	1 406	2. Eğridir			
7. Kelihan	95	123	218				
8. Küçük findos	94	124	218				
9. Kuleöndü	582	644	1 226				
10. Penbelli	59	60	119				
Yekûn — Total	3 684	4 447	8 131	Şehir — Ville ☞	2 972	2 689	5 641

[1] Belediye teşkilatı olan yerler [☞] işaretile gösterilmişlerdir — Les localités ayant une organisation municipale sont indiquées par le signe [☞]

İsparta Vilâyeti — Province d'İsparta

3. Nahiye ve köyler itibarile nüfus miktarı [1]

Population par communes et villages

Mevkiler — Localités	Erkek Hommes	Kadın Femmes	Yekûn — Total	Mevkiler — Localités	Erkek Hommes	Kadın Femmes	Yekûn — Total
Merkez Nahiyesi <i>Commune centrale</i>				Barla Nahiyesi <i>(Commune de)</i>			
1. Ağıl	191	198	389	1. Barla	751	841	1 592
2. Akçesar	46	75	121	2. Bedre	132	180	232
2. Akdoğan	216	248	464	3. İlama	203	262	470
4. Akpınar	144	128	272	Yekûn — Total	1 061	1 233	2 294
5. Aşağı gökdere	107	105	212	Nahiye ve köyler yekûnu			
6. Bağacık	144	190	334	<i>Total des communes et des</i>	9 755	10 916	20 671
7. Bağlılı	219	278	497	<i>villages</i>			
8. Beklan	191	141	272	Eğridir kazası yekûnu	12 727	13 585	26 312
9. Banus	879	434	813	<i>Total du district</i>			
10. Başvırsın	75	66	141	3. Sütcüler			
11. Boyalıca	16	9	25	Şehir — Villa	862	1 375	2 237
12. Bucak	184	167	301	Merkez Nahiyesi			
13. Cire	192	190	382	<i>Commune centrale</i>			
14. Çay	155	195	350	1. Ayvalı	698	778	1 471
15. Çukur	204	191	395	2. Bucakdere	73	81	164
16. Direskene	830	899	729	3. Badap	137	173	310
17. Elecik	69	78	147	4. Beydilli	201	248	449
18. Güneyce	120	155	275	5. Çandır	223	299	522
19. Havutlu	125	185	310	6. Çobantaa	288	820	558
20. Karaağı	86	112	198	7. Çukurca	80	36	66
21. Karacahisar	247	281	528	8. Darbükü	158	176	334
22. Kâtip	119	119	238	9. Hacıahmetler	249	315	564
23. Kocular	832	878	710	10. Hacı Aliler	61	67	128
24. Köcere	70	88	158	11. Haymana	108	111	219
25. Mahmatlar	214	165	379	12. İbişler	50	51	101
26. Mirabur	218	214	432	13. İncedere	215	256	471
27. Pazar köyü	219	245	464	14. Karadiken	237	230	467
28. Sarı İdris	532	614	1 146	15. Kartozasağı	225	256	481
29. Sevinçbey	89	122	211	16. Kasımlar	309	392	701
30. Sığırlık	123	143	266	17. Kesme	531	623	1 154
31. Sipahiler	145	168	313	18. Kurca	200	231	431
32. Sofular	230	226	456	19. Melikler	66	73	139
33. Sorkuncak	282	285	567	20. Müezzinler	84	90	174
34. Tahtacı	110	156	266	21. Sarımehterler	154	193	347
35. Tepeli	161	158	319	22. Selküşe	116	125	241
36. Terziler	54	59	113	23. Şehler	50	48	98
37. Yaka	186	197	383	24. Yukarı kartoz	129	127	256
38. Yakaafşar	288	346	634				
39. Yenice	188	243	431				
40. Yılanlı	311	321	632				
41. Yılğınca	26	31	57				
42. Yukarı gökdere	200	233	433				
Göçebe — Nomades	1 267	1 347	2 614				
Yekûn — Total	8 694	9 683	18 377	Yekûn — Total	4 537	5 309	9 846

[1] Belediye teşkilâtı olan yerler [∞] işaretille gösterilmişlerdir — Les localités ayant une organisation municipale sont indiquées par le signe [∞]

Isparta Vilâyeti — Province d'Isparta

3. Nahiye ve köyler itibarile nüfus miktarı [1]

Population par communes et villages

Mevkiler — Localités	Erkek Hommes	Kadın Femmes	Yekûn - Total	Mevkiler — Localités	Erkek Hommes	Kadın Femmes	Yekûn - Total
Sütçüler kazası yekûnu <i>Total du district</i>	5 399	6 684	12 083	Gelendost Nahiyesi <i>(Commune de)</i>			
4. Ş. Karaağaç				1. Gelendost	971	1 040	2 011 —
Şehir — Ville	1 489	2 173	3 662	2. Afşar	428	457	883 —
Mekez Nahiyesi <i>Commune centrale</i>				3. Akdağ	74	76	150
1. Arak	240	280	520	4. Bağlılı	515	591	1 106 —
2. Arslan doğmuş	102	110	212	5. Balcı	205	310	515
3. Belçegez	814	816	630	6. Çaltı	278	825	603
4. Bey	820	887	707	7. Hacılar	104	122	226
5. Çaltı	144	158	302	8. Karaçakal keçili	81	94	175
6. Çarıkсарay bölükler	348	402	750	9. Köke	287	306	593
7. Çarıkсарay çukur	149	224	373	10. Kötürnek	328	382	710
8. Çarıkсарayulu	410	477	887	11. Mihail	284	352	636
9. Çavundur	62	60	122	12. Şaraphane	38	43	81
10. Çeltik	157	146	303	13. Yaka	588	628	1 216
11. Donarşa	541	619	1 160	14. Yenice	396	438	834
12. Dilçiler (Yeniköy)	101	109	210	Göçebe — Nomades	196	210	406
13. Fakıhlar	99	110	209	Yekûn — Total	4 771	5 374	10 145
14. Karayaka	69	69	138	Nahiye ve köyler yekûnu <i>Total des communes et des villages</i>	11 666	13 121	24 787
15. Köprü	334	364	698	Ş. Karaağaç Kazası Yekûnu <i>Total du District</i>	13 155	15 294	28 449
16. Nudra	489	571	1 060	5. Uluborlu			
17. Ördekçi	185	180	365	Şehir — Ville	1 817	2 844	4 161 —
18. Salur	300	285	585	Mekez Nahiyesi <i>Commune centrale</i>			
19. Suvar	220	262	482	1. Başköy	144	133	277
20. Uğras	125	160	285	2. Dere	220	225	445
21. Ulvi dinek (Yukarıdinek)	277	323	605	3. İleydağı	185	217	402 —
22. Vakıfdinek (Aşağıdinek)	269	339	608	4. İnhisar	132	155	287
23. Viran	288	276	514	5. Kabacalsaçır	315	394	709 —
24. Yaka emir	172	202	374	Yekûn — Total	996	1 124	2 120
25. Yenice kale	89	98	187	Senirkent Nahiyesi <i>(Commune de)</i>			
26. Yenişarbademli	627	635	1 262	1. Senirkent	2 748	3 515	6 263 —
27. Yenişarmuma	168	167	330	2. Güreme	295	306	601
28. Yenişarkürtler	44	62	106	3. İlegüp	554	718	1 272 —
29. Yenişaryenice	184	217	401	4. Kabacal kebir	832	950	1 832 —
30. Zengibar	128	134	257				
Yekûn — Total	6 895	7 747	14 642				

[1] Belediye teşkilatı olan yerler [∞] işaretile gösterilmişlerdir — Les localités ayant une organisation municipale sont indiquées par le signe [∞]

İsparta Vilâyeti — Province d'Isparta

3. Nahiye ve köyler itibarile nüfus miktarı [1]

Population par communes et villages

Mevkiler — Localités	Erkek Hommes	Kadın Femmes	Yekûn - Total	Mevkiler — Localités	Erkek Hommes	Kadın Femmes	Yekûn - Total
5. Karip	218	217	435	19. Sağır	182	204	386
6. Yassıviran	638	745	1 383	20. Sücüllü	1 508	1 931	3 439
Yekûn — Total	5 835	6 451	11 786	21. Sürk	115	146	261
Nahiye ve köyler yekûnu				22. Terziler	160	196	356
<i>Total des communes et des villages</i>	6 331	7 575	13 906	23. Üyüklu	783	838	1 571
Uluborlu kazası yekûnu				24. Yağcılar	184	223	407
<i>Total du district</i>	8 148	9 919	18 067	25. Yarık kaya	277	337	614
6. Yalvaç				Yolamelesi — Ouvriers sur les routes	49	—	49
Şehir — Ville	3 896	4 601	8 497	Yekûn — Total	8 731	10 515	19 246
Merkez Nahiyesi				Hoyran Nahiyesi (Commune de)			
<i>Commune centrale</i>				1. Kumdanlı (N. M.)	638	744	1 382
1. Ağap	199	212	411	2. Aşağıkaşıkara	219	249	468
2. Akçeşar	140	172	312	3. Aşağı tırtar	93	111	204
3. Altıkap	139	165	304	4. Celeptaş	146	163	309
4. Ayvalı	175	244	419	5. Eyüpları	822	339	661
5. Bahtiyar	141	163	304	6. Gençali	175	195	370
6. Çetince	468	480	948	7. Kırkbaş	189	213	402
7. Ežirler	178	203	386	8. Mısırlı	113	187	250
8. Elbenği	299	360	659	9. Tokmakcık	440	521	961
9. Gelegermi	553	562	1 115	10. Yukarıkaşıkara	339	393	732
10. Gemenbayat	315	387	702	11. Yukarı tırtar	171	175	346
11. Gemen güneyi	440	530	970	Yekûn — Total	2 845	3 240	6 085
12. Hısar ardı	478	630	1 108	Nahiye ve köyler yekûnu			
13. Körköler	478	629	1 107	<i>Total des communes et des villages</i>	11 576	13 755	25 331
14. Kösdük	183	281	464	Yalvaç kazası yekûnu			
15. Kursarı	164	158	322	<i>Total du district</i>	15 472	18 356	33 828
16. Kuyucak	240	373	613				
17. Manarğa	373	427	800				
18. Örkenez	560	659	1 219				

[1] Belediye teşkilâtı olan yerler [∞] işaretile gösterilmişlerdir—Les localités ayant une organisation municipale sont indiquées par le signe [∞]

Kars Vilâyeti — Province de Kars

İdarî taksimat itibariyle nüfus miktarı
Population d'après les divisions administratives

1. Kazalar, şehir, nahiye ve köyler itibariyle nüfus miktarı, yüzey ölçü, nüfus kesafeti, cinsiyet nisbetleri
Population par districts, villes, communes et villages, étendus territoriales, densité de la population, proportion par sexe

Kazalar Districts	Şehirde — Villes			Nahiye ve köylerde Communes et villages			Yekûn — Total			Yüzey ölçü K ² Superficie	Nüfus kesafeti Densité
	Erkek Hommes	Kadın Femmes	Yekûn Total	Erkek Hommes	Kadın Femmes	Yekûn Total	Erkek Hommes	Kadın Femmes	Yekûn Total		
Merkez kazası District central	17 841	6 914	24 755	19 859	19 144	38 503	37 200	26 058	63 258	2 280	28
Nisbet — Proportion %	72.1	27.9	100.0	50.3	49.7	100.0	58.8	41.2	100.0	—	—
Ardahan	3 781	1 814	5 095	19 651	19 876	39 527	28 482	21 190	44 622	1 540	29
Nisbet — Proportion %	74.2	25.8	100.0	49.7	50.3	100.0	52.5	47.5	100.0	—	—
Arpaçay	512	351	863	18 148	18 058	36 196	18 855	18 404	37 059	1 150	82
Nisbet — Proportion %	59.3	40.7	100.0	50.1	49.9	100.0	50.3	49.7	100.0	—	—
Çıldır	1 008	304	1 307	9 828	9 696	19 019	10 826	10 000	20 326	1 840	11
Nisbet — Proportion %	76.7	23.3	100.0	49.0	51.0	100.0	50.8	49.2	100.0	—	—
Göle	2 516	422	2 938	10 658	11 878	22 036	18 174	11 800	24 974	1 390	18
Nisbet — Proportion %	85.6	14.4	100.0	48.4	51.6	100.0	52.8	47.2	100.0	—	—
İğdir	5 827	3 638	9 465	12 862	12 194	24 556	18 189	15 832	34 021	2 105	16
Nisbet — Proportion %	61.6	38.4	100.0	50.3	49.7	100.0	53.5	46.5	100.0	—	—
Kağızman	4 171	2 511	6 682	8 816	8 884	17 700	12 987	11 895	24 382	2 880	8
Nisbet — Proportion %	62.4	37.6	100.0	49.8	50.2	100.0	53.3	46.7	100.0	—	—
Posof	782	568	1 350	13 902	14 064	27 966	14 664	14 682	29 296	625	47
Nisbet — Proportion %	57.3	42.7	100.0	49.7	50.3	100.0	50.1	49.9	100.0	—	—
Sarıkamış	18 424	1 855	15 279	23 751	23 947	47 698	37 175	25 802	62 977	2 730	23
Nisbet — Proportion %	87.9	12.1	100.0	49.8	50.2	100.0	59.0	41.0	100.0	—	—
Tuzluca	1 794	572	2 366	6 647	6 608	13 253	8 441	7 178	15 619	840	19
Nisbet — Proportion %	75.8	24.2	100.0	50.2	49.8	100.0	54.0	46.0	100.0	—	—
Yekûn — Total	51 631	18 449	70 080	142 612	143 842	286 454	194 243	162 291	356 534	17 380	21
Nisbet — Proportion %	73.7	26.3	100.0	49.8	50.2	100.0	54.6	45.4	100.0	—	—

Kars Vilâyeti — Province de Kars

2. Kaza ve nahiyeler itibarile nüfus miktarı ve köy adedi
Population par districts et communes, nombre de villages

Nahiyeler Communes	Erkek Hommes	Kadın Femmes	Yekûn — Total	Köy adedi Nombre de villages	Köy başına ortalama nüfus Population moyenne par village	Nahiyeler Communes	Erkek Hommes	Kadın Femmes	Yekûn — Total	Köy adedi Nombre de villages	Köy başına ortalama nüfus Population moyenne par village
1. Kars Merkez Kazası—District central de Kars						6. İğdir					
Şehir — Ville	17 841	6 914	24 755	—	—	Şehir — Ville	5 827	3 638	9 465	—	—
Merkez Nahiyesi Commune centrale	6 716	6 955	13 671	80	456	Merkez Nahiyesi Commune centrale	7 857	7 676	15 533	47	380
Diğor	4 727	4 478	9 205	34	271	Aralık	1 809	1 107	2 416	7	345
Susuz	7 916	7 711	15 627	34	460	Cennetabat	3 196	3 411	6 607	12	551
Yekûn — Total	37 200	26 058	63 258	98	393	Yekûn — Total	18 189	15 832	34 021	66	372
2. Ardahan						7. Kağızman					
Şehir — Ville	3 781	1 814	5 095	—	—	Şehir — Ville	4 171	2 511	6 682	—	—
Merkez Nahiyesi Commune centrale	5 028	5 045	10 071	23	438	Merkez Nahiyesi Commune centrale	4 673	4 656	9 329	41	228
Hanak	5 955	6 473	12 428	26	478	Kötek	4 143	4 228	8 371	28	304
Yalnızçam	4 313	4 139	8 452	18	470	Yekûn — Total	12 987	11 395	24 382	64	277
Hoçvan	4 857	4 219	8 576	20	429	8. Posof					
Yekûn — Total	23 432	21 190	44 622	87	454	Şehir — Ville	782	568	1 330	—	—
3. Arpaçay						9. Sarıkamış					
Şehir — Ville	512	851	863	—	—	Şehir — Ville	13 424	1 855	15 279	—	—
Merkez Nahiyesi Commune centrale	6 650	7 135	13 785	88	418	Merkez Nahiyesi Commune centrale	1 997	1 926	3 923	12	327
Başgedikler	5 774	5 878	11 147	27	413	Bardız	2 993	2 974	5 967	20	298
Kızılcakçak	5 719	5 545	11 264	28	402	Karakurut	5 735	5 682	11 417	30	381
Yekûn — Total	18 655	18 404	37 059	88	411	Karaargan	3 588	3 581	7 169	19	377
4. Çıldır						10. Tuzluca					
Şehir — Ville	1 003	804	1 307	—	—	Şehir — Ville	1 794	572	2 866	—	—
Merkez Nahiyesi Commune centrale	4 506	4 744	9 250	22	420	Merkez Nahiyesi Commune centrale	3 898	4 296	8 192	44	186
Cala	2 156	2 188	4 344	10	434	Pernavut	2 751	2 310	5 061	28	181
Kurtkale	2 661	2 764	5 425	14	387	Yekûn — Total	8 441	7 178	15 619	72	184
Yekûn — Total	10 326	10 000	20 326	46	413	İcmal — Récapitulation					
5. Göle						Şehir ve Kasabalar Villes et bourgades					
Şehir — Ville	2 516	422	2 938	—	—	Şehir ve Köyler Communes et villages	51 631	18 449	70 080	—	—
Merkez Nahiyesi Commune centrale	5 603	5 984	11 587	28	414	Umumi yekûn Total général	142 612	143 842	286 454	777	369
Okam	5 055	5 394	10 449	26	402						
Yekûn — Total	13 174	11 800	24 974	54	408						

Kars Vilâyeti — Province de Kars

3. Nahiyele ve köyler itibarile nüfus miktarı [1]
Population par communes et villages

Mevkiler — Localités	Erkek Hommes	Kadın Femmes	Yekûn — Total	Mevkiler — Localités	Erkek Hommes	Kadın Femmes	Yekûn — Total
1. Kars Merkez kazası District central de Kars				8. Alaca	108	102	210
Şehir — Ville ∞	17 841	6 914	24 755	4. Alem	221	251	472
Merkez Nahiyesi (Commune de)				5. Bacalı	162	169	331
1. Ağdeve	142	141	283	6. Borluk	42	36	78
2. Alo	120	119	239	7. Celâl	71	82	153
8. Ardos	612	636	1 248	8. Çatak	67	90	157
4. Azat	208	236	444	9. Düzgeçit	91	94	185
5. Bozkale	146	146	292	10. Dağkarakale	82	25	57
6. Büyükbavut	176	184	360	11. Ekrak	123	108	231
7. Çekmek	516	537	1 053	12. Gülheyran	82	85	167
8. Çerme	154	156	310	13. Harabataşnik	60	58	118
9. Çirgan	156	142	298	14. Hasancan	88	84	172
10. Dikme	445	427	872	15. Karabağ	55	43	98
11. Gödeli	140	137	277	16. Kızılküle	134	120	254
12. Hacıballı	210	221	431	17. Kösesöğütü	71	81	152
13. Hacımebo	141	151	292	18. Kuzluca	40	42	82
14. Halefoğlu	415	380	795	19. Mevrek	214	208	422
15. Hapanlı	109	91	200	20. Nehcivan	368	384	752
16. Haranvartan	237	255	492	21. Pazarcık ve şatir	884	479	1 363
17. Hasçiflik	140	151	291	22. Sıçan	59	59	118
18. Hinzirik	141	149	290	23. Şirin	70	75	145
19. Kalo	148	166	314	24. Samavat	131	128	259
20. Kani	134	125	259	25. Sano	58	58	116
21. Karacaveran	187	183	370	26. Söğütü	183	139	322
22. Karabağ	110	116	226	27. Taşkof	150	158	308
23. Karakale	259	279	538	28. Tekneli	86	101	187
24. Konosur	416	476	892	29. Türkmeşen	268	281	549
25. Küçük Yusuf	134	125	259	30. Türksöğütü	45	54	99
26. Küçükavut	135	121	256	31. Vezin	898	443	1 341
27. Ladikars	410	455	865	32. Yemençayır	72	74	146
28. Mağaracık	313	348	661	33. Yeniköy	79	87	166
29. Maksuteuk	122	153	275	34. Zibni	102	125	227
30. Petrofka	140	149	289	Yekûn — Total	4 727	4 478	9 205
Yekûn — Total	6 716	6 955	13 671	Susuz Nahiyesi (Commune de)			
Digor Nahiyesi (Commune de)				1. Susuz (Cilavuz)	747	522	1 269
1. Digor	113	127	240	2. Ağzaçık	207	226	433
2. Acemtaşnik	60	48	108	3. Akkom	121	141	262
				4. Aynalı	169	179	348
				5. Bendivan	278	244	522

[1] Belediye teşkilâtı olan yerler [∞] işaretile gösterilmişlerdir--Les localités ayant une organisation municipale sont indiquées par le signe [∞]

Kars Vilâyeti — Province de Kars

3. Nahiyele ve köyler itibariyle nüfus miktarı [1]
Population par communes et villages

Mevkiler - Localités	Erkek Hommes	Kadın Femmes	Yekûn - Total	Mevkiler - Localités	Erkek Hommes	Kadın Femmes	Yekûn - Total
6. Berdik	338	328	656	2. Alagöz	192	198	390
7. Büyük Çatak	359	857	716	3. Büyük Gincirop	218	245	458
8. Çamçavuş	340	342	682	4. Büyük Harziyan	158	170	323
9. Çamurlu	168	211	379	5. Değirmenköy	195	288	478
10. Çamık	166	158	324	6. Duduna	161	150	311
11. Çiyıklı	115	117	232	7. Fahrılı	257	248	505
12. Davul	78	76	154	8. Gölebert	651	680	1 281
13. Geçilli	120	115	235	9. Gürcübey	112	115	227
14. Gölbası	101	107	208	10. Hopal	122	108	230
15. Gölveren	182	185	267	11. Kirman	92	88	175
16. İncesu	849	828	672	12. Kocaköy	88	66	149
17. İncilipınar	101	104	205	13. Konzolut	296	289	585
18. Kalecik	47	50	97	14. Küçük Cincirop	198	203	396
19. Karakale	149	141	290	15. Küçük Harziyan	75	58	128
20. Karapınar	111	112	223	16. Lori	176	147	323
21. Kırkpınar	127	143	270	17. Ölçek	597	568	1 160
22. Kızıroğlu (Kırkısehan)	271	274	545	18. Pishaskom	148	148	296
23. Kızılkilise	221	220	441	19. Sapkara	185	216	401
24. Kızılçakçak	189	185	374	20. Sarzıp	651	629	1 280
25. Küçükzal	167	196	363	21. Sazara	150	166	316
26. Küçük Çatak	184	160	294	22. Ur	47	56	103
27. Maksuteuk	281	218	449	23. Yaylacık	120	107	227
28. Mamaş	218	248	466	Yekûn - Total	5 026	5 045	10 071
29. Melik	487	812	799	Hanak Nahiyesi			
30. Metzrea	269	315	584	(Commune de)			
31. Ortakilise	252	257	509	1. Ortahanak (N. M.)	255	272	527
32. Pertik	139	129	268	2. Aşağıdikân	265	801	566
33. Porsuklu	457	505	962	3. Aşağıhanak	214	257	471
34. Uzunzaim	568	566	1 134	4. Aşağı Sürmal	207	223	430
Yekûn - Total	7 916	7 711	15 627	5. Börk	270	800	570
Nahiye ve köyler yekûnu				6. Büyük Nakala	618	668	1 281
Total des communes et des				7. Çat	91	81	172
villages	19 359	19 144	38 503	8. Çimlicayır	76	61	137
Merkez Kazası Yekûnu				9. Danidan	97	102	199
Total du district	37 200	26 058	63 258	10. Fayatlı	228	254	477
2. Ardahan				11. Geç	173	161	334
Şehir - Ville ☉	8 781	1 814	5 095	12. Güğtöbe	436	478	914
Merkez Nahiyesi				13. Hoşefit	171	185	356
Commune centrale				14. Karakale	188	168	351
1. Alabala	157	172	329	15. Kerkecan	111	113	224
				16. Kondiravül	60	68	128
				17. Könk	173	168	339

[1]Belediye teşkilâtı olan yerler [☉] işaretile gösterilmişlerdir — Les localités ayant une organisation municipale sont indiquées par le signe [☉]

Kars Vilâyeti — Province de Kars

3. Nahiyele ve köyler itibarile nüfus miktarı [1]

Population par communes et villages

Mevkiler — Localités	Erkek Hommes	Kadın Femmes	Yekûn — Total	Mevkiler — Localités	Erkek Hommes	Kadın Femmes	Yekûn — Total
18. Orağaz	200	190	390	6. Dedegül	331	346	677
19. Pilop	302	354	656	7. Dibat	152	152	304
20. Saskara	532	587	1 119	8. Edegül	188	127	265
21. Vardosan	259	291	550	9. Hasköy	189	169	358
22. Vel	146	284	430	10. Hive	59	56	115
23. Virannakala	92	79	171	11. Kirzodamal	431	287	718
24. Yukarı dikan	347	354	701	12. Kodishara	428	882	805
25. Yukarı Hanak	251	268	519	13. Konk	508	543	1 051
26. Yukarı Sural	208	218	416	14. Manyak	56	55	111
Yekûn — Total	5 955	6 473	12 428	15. Sırazkom	54	54	108
Hoçvan Nahiyesi (Commune de)				16. Şadivan	406	394	800
1. Hasköy (N. M.)	431	373	804	17. Revas	164	167	331
2. Aşağı Kurtoğlu	105	94	199	18. Yukarıtoreshev	112	89	201
3. Bayramoğlu	291	318	609	Yekûn — Total	4 313	4 139	8 452
4. Çalabaş	180	165	345	Nahiye ve köyler yekûnu			
5. Erdemil	180	190	370	Total des communes et des			
6. Gellik	160	151	311	villages	19 651	19 876	39 527
7. Gölgeli	196	170	366	Ardahan Kazası yekûnu			
8. Hacıalı	214	212	426	Total du district	28 432	21 190	44 622
9. Hıvıskâr	98	111	209	3. Arpaçay			
10. Kımılı	144	126	270	Şehir — Ville	512	351	863
11. Lehimli	327	320	647	Merkez Nahiyesi			
12. Morıkan	208	193	401	Commune centrale			
13. Müctec	181	180	361	1. Ağcakale	145	125	270
14. Nebioğlu	243	220	463	2. Ağcalar (Keçebürk)	245	228	473
15. Ömerağa	117	128	240	3. Atıclar	88	34	72
16. Pangis	163	148	311	4. Bardaklı	166	173	339
17. Panik	472	470	942	5. Burcalı	56	71	127
18. Sığırpıt	311	329	640	6. Carci	70	68	133
19. Tikoş	190	190	380	7. Cedere	378	417	790
20. Yukarıkurtoğlu	146	186	282	8. Cercioğlu	153	169	322
Yekûn — Total	4 357	4 219	8 576	9. Dağköyü	103	124	227
Yalnızçam Nahiyesi (Commune de)				10. Gediksatılmış	189	282	421
1. Sindizkom (N. M.)	352	352	704	11. Güvercin	309	418	722
2. Aşağı Toreshev	224	200	424	12. Hasan Çavuş	50	47	97
3. Bağdat	337	315	652	13. İnezor	149	148	297
4. Beberek	318	392	705	14. Karakale	184	206	390
5. Daniskom	64	59	123	15. Kemahköyü	200	201	401
				16. Kırac	161	164	325
				17. Koçköyü	674	703	1 377
				18. Kuzgunlu	74	79	153

[1] Belediye teşkilâtı olan yerler [⚡] işaretile gösterilmişlerdir — Les localités ayant une organisation municipale sont indiquées par le signe [⚡]

Kars Vilâyeti — Province de Kars

3. Nahiyeler ve köyler itibarile nüfus miktarı [1]

Population par communes et villages

Mevkiler — Localités	Erkek Hommes	Kadın Femmes	Yekûn — Total	Mevkiler — Localités	Erkek Hommes	Kadın Femmes	Yekûn — Total
19. Küçük Perkit	162	167	329	22. Paldırvan	262	267	529
20. Kümbet	442	448	890	23. Subatan	978	812	1 290
21. Kürtköyü	201	205	406	24. Tazekend	98	104	202
22. Melik köyü	255	290	545	25. Uğuzlu	197	255	452
23. Mescitli	180	146	276	26. Yeni Pirveli	62	54	116
24. Meydancık	218	229	447	27. Yılanlı	77	91	168
25. Okcuoğlu	800	808	608	Yekûn — Total	5 774	5 373	11 147
26. Polat	211	235	446	Kızılçakçak Nahiyesi			
27. Seydican	141	182	273	(Commune de)			
28. Söğütlü	143	171	314	1. Kızılçakçak	457	880	837
29. Telek	133	180	263	2. Akbulak	98	100	198
30. Tepecik	178	190	363	3. Arslanhane	58	60	118
31. Veneze	412	478	890	4. Bacioğlu	86	33	119
32. Zuhrap	808	827	635	5. Baş Şöregel	46	47	93
33. Zuhrap Yayla	82	82	164	6. Bezirgân	46	88	84
Yekûn — Total	6 650	7 135	13 785	7. Büyük Kımılı	800	288	588
Başgedikler Nahiyesi				8. Cebeci	850	267	617
(Commune de)				9. Dalaver	277	399	676
1. Başgedikler	212	231	443	10. Dilan	184	170	354
2. Anıköy	213	203	416	11. Eskipirveli	156	147	303
3. Arasoğlu	100	184	234	12. Geçit	185	188	373
4. Ayakgedikler	62	85	147	13. Hacıpıri	152	158	310
5. Bayraktar	242	236	478	14. İpiş	203	183	386
6. Büyük Perkit	837	825	662	15. İslamergine	218	226	444
7. Cala	281	222	453	16. Karahan	277	318	595
8. Daynalık	160	140	300	17. Kızıtaş	48	50	98
9. Görhane	812	849	661	18. Kürdo	234	260	494
10. Hacıveli	883	419	802	19. Küçük Aktüzüm	62	57	119
11. Hamza Gerek	158	179	337	20. Küçük Kımılı	195	187	382
12. İncedere	251	312	563	21. Memedabat	41	48	89
13. İslamaküzüm	148	147	295	22. Möküz	853	886	739
14. Karakaş	195	202	397	23. Seydi	131	137	268
15. Kinegi	169	178	347	24. Soskert	289	259	548
16. Kızılvenk	112	88	200	25. Şahnalar	497	866	863
17. Kuyucuk	287	310	597	26. Tepeköy	119	105	224
18. Külveran	85	85	170	27. Uzun kilise	889	889	778
19. Kirekdere	233	213	446	28. Yeni Ergine	268	299	567
20. Merrenk	46	52	98	Yekûn — Total	5 719	5 545	11 264
21. Orta Gedikler	164	180	344				

[1] Belediye teşkilâtı olan yerler [∞] işaretile gösterilmişlerdir — Les localités ayant une organisation municipale sont indiquées par le signe [∞]

Kars Vilâyeti — Province de Kars

3. Nahiyeler ve köyler itibariyle nüfus miktarı [1]

Population par communes et villages

Mevkiler — Localités	Erkek Hommes	Kadın Femmes	Yekûn—Total	Mevkiler — Localités	Erkek Hommes	Kadın Femmes	Yekûn—Total
Nahiye ve köyler Yekûnu <i>Total des communes et des villages</i>	18 143	18 053	36 196	Kurtkale Nahiyesi <i>(Commune de)</i>			
Arpaçay kazası yekûnu <i>Total du district</i>	18 655	18 404	37 059	1. Kurtkale	843	362	705
4. Çıldır				2. Ampur	105	101	206
Şehir — Ville ☞	1 003	304	1 307	3. Coilit	144	143	287
Merkez Nahiyesi <i>Commune centrale</i>				4. Çamurda	118	127	245
1. Aşağı Canbaz	195	200	395	5. Hamaş	80	83	163
2. Başköy	55	40	95	6. Kenarbél	844	882	726
3. Çamdıra	834	871	705	7. Kerteneköy	831	819	650
4. Eski Beyrehatun	246	250	496	8. Kodas	62	59	121
5. Helevan	79	78	157	9. Okşet	68	55	123
6. Karakala	202	223	425	10. Tatalli	204	210	414
7. Korayel	285	257	492	11. Vaşlop	100	118	218
8. Kodamık	101	110	211	12. Yerliçayıs	302	336	638
9. Köyhıs	171	129	300	13. Zerebük	149	150	299
10. Meredis	155	160	315	14. Zığaristav	311	319	630
11. Meryem	155	165	320	Yekûn — Total	2 661	2 764	5 425
12. Purut	236	221	457	Nahiye ve köyler yekûnu <i>Total des communes et des villages</i>	9 323	9 696	19019
13. Rabat	227	245	472	Çıldır Kazası yekûnu <i>Total du district</i>	10 326	10 000	20326
14. Sabadur	50	54	104	5 Göle			
15. Suhara	829	930	1 759	Şehir — Ville ☞	2 516	422	2 938
16. Sıkırip	129	148	277	Merkez Nahiyesi <i>Commune centrale</i>			
17. Terekemeçayıs	109	105	214	1. Büyük Altınbulak	283	839	622
18. Urta	269	309	578	2. Çolpenek	167	189	356
19. Vartımına	98	102	200	3. Çullu	73	77	150
20. Yeni Beyrehatun	81	84	165	4. Dedeşen	312	848	660
21. Yukarı Cambaz	343	358	699	5. Haraba Altınbulak	188	282	420
22. Zinzal	207	207	414	6. Himiskâr	175	203	378
Yekûn — Total	4 506	4 744	9 250	7. Höşdölbent	166	192	358
Cala Nahiyesi <i>(Commune de)</i>				8. Karatavuk	156	146	302
1. Cala	542	587	1 129	9. Koravek	475	527	1 002
2. Ağcakala	117	98	215	10. Kelbikör	102	105	207
3. Gereşen	109	105	214	11. Keşar	179	194	373
4. İrişli	236	251	487	12. Kırdımal	214	210	424
5. Kakaç	124	110	234	13. Kızıl Kilise	163	146	309
6. Kamervan	203	185	388				
7. Kızılveran	187	189	376				
8. Pekreşen	231	284	565				
9. Taşbaşı	199	241	440				
10. Taşköprü	158	138	296				
Yekûn — Total	2 156	2 188	4 344				

[1] Belediye teşkilâtı olan yerler [☞] işaretile gösterilmiştir—Les localités ayant une organisation municipale sont indiquées par le signe [☞]

Kars Vilâyeti — Province de Kars

3. Nahiyeler ve köyler itibarile nüfus miktarı [1]

Population par communes et villages

Mevkiler — Localités	Erkek Hommes	Kadın Femmes	Yekûn — Total	Mevkiler — Localités	Erkek Hommes	Kadın Femmes	Yekûn — Total
14. Konk	200	198	393	24. Varginis	236	257	493
15. Kundık	290	326	616	25. Yağmuroğlu	148	144	292
16. Lalavarginis	218	184	402	26. Yeniköy	146	162	308
17. Lavustan	148	150	293	Yekûn — Total	5 055	5 394	10 449
18. Mihkarek	95	94	189	Nahiye ve köyler yekûnu			
19. Muzarat	167	202	369	Total des communes et des villages	10 658	11 378	22 036
20. Pilömer	180	149	279	Göle kazası yekûnu			
21. Okcular	120	113	233	Total du district	13 174	11 800	24 974
22. Salut	206	221	427	6. İğdır			
23. Senemoğlu	276	310	586	Şehir — Ville	5 827	8 688	9 465
24. Sinot	358	387	745	Merkez Nahiyesi			
25. Sivin	158	156	309	Commune centrale			
26. Şeki	811	327	638	1. Ağaver	230	138	368
27. Toptaş	102	96	198	2. Alıkamer	406	828	734
28. Yeni Demirkapı	181	168	349	3. Alut	277	287	564
Yekûn — Total	5 603	5 984	11 587	4. Amarat	72	96	168
Okam Nahiyesi				5. Asma	91	106	197
(Commune de)				6. Aşağı Arapkir	187	171	358
1. Okam	220	275	495	7. Aşağı Çankçı	58	53	111
2. Abur	132	159	291	8. Bendi Murat	86	90	176
3. Alpaçen	303	339	642	9. Ciko	44	37	81
4. Cıcor	217	231	448	10. Çıllı	63	56	119
5. Çardaklı	875	876	751	11. Evcî	273	286	559
6. Çobanköy	225	262	477	12. Erhaci	87	92	179
7. Dört Kilise	210	271	481	13. Germeşef	43	54	97
8. E-ki Demirkapı	152	141	293	14. Güllük	338	296	634
9. Gülistan	119	140	259	15. Gümörmöz	28	81	59
10. Hıve	274	278	547	16. Hakmehmet	157	150	307
11. Kalecik	96	81	177	17. Hakviyis	233	245	478
12. Kırziyan	221	221	442	18. Halfeli	538	567	1 103
13. Molla Hasan	257	251	508	19. Hoşhaber	806	425	731
14. Moryofka	108	129	237	20. Kazı Kışlak	169	172	341
15. Ora Kilise	179	172	351	21. Karahisar	22	27	49
16. Poladık	197	221	418	22. Karakuyu	277	299	576
17. Samzelek	185	152	337	23. Kastımcı	79	89	168
18. Sasadil	92	111	203	24. Kazancı	198	164	357
19. Tahtakıran	837	303	640	25. Kello Hamo	60	63	123
20. Türkeşen	238	303	536	26. Kiti	70	48	116
21. Tellioglu	165	177	342	27. Kızılkakır	138	123	256
22. Urut	180	157	287	28. Kızılkula	30	40	70
23. Üç kilise	98	96	194				

[1] Belediye teşkilâtı olan yerler [2] işaretile gösterilmişlerdir. — Les localités ayant une organisation municipale sont indiquées par le signe [2]

Kars Vilâyeti — Province de Kars

3. Nahiye ve köyler itibarile nüfus miktarı [1]

Population par communes et villages

Mevkiler — Localités	Erkek Hommes	Kadın Femmes	Yekûn - Total	Mevkiler — Localités	Erkek Hommes	Kadın Femmes	Yekûn - Total
29. Kuzuküden	93	101	194	10. Taşburun	451	467	918
30. Melekli	737	757	1 494	11. Yukarı Aliean	316	334	650
31. Mezre	83	28	61	12. Züfukâr	142	143	285
32. Mtiçol	151	154	305	Yekûn — Total	3 196	3 411	6 607
33. Necif Ali	174	174	348	Nahiye ve köyler yekûnu			
34. Ota	180	146	276	<i>Total des communes et des villages</i>	12 362	12 194	24 556
35. Orkof	92	106	198	İğdır kazası yekûnu			
36. Öruşmuş	104	109	213	<i>Total du district</i>	18 189	15 832	34 021
37. Panik	306	299	605	7. Kağızman			
38. Pulur	253	257	510	Şehir — Ville	4 171	2 511	6 682
39. Sarıçoban	164	89	253	Merkez Nahiyesi			
40. Siçanlı	53	44	97	<i>Commune centrale</i>			
41. Şarkıyan	44	34	78	1. Abuşaban	83	78	161
42. Tacirli	276	298	574	2. Akcay	158	127	285
43. Taşlıca	72	62	134	3. Ahtam	124	146	270
44. Yayı	318	258	576	4. Aktaş	66	62	128
45. Yukarı Arapkir	85	65	150	5. Ardavüt Söğütü	183	173	356
46. Yukarı Çarıklı	68	51	119	6. Arpaş	119	129	248
47. Zor	106	118	219	7. Aşağı Karagöney	41	38	79
Yekûn — Total	7 857	7 676	15 533	8. Aşağı Piflik	266	250	516
Aralık Nahiyesi				9. Bakran	97	116	213
<i>(Commune de)</i>				10. Başköy	181	205	386
1. Başköy (N. M.)	558	433	1 041	11. Beruj	66	74	140
2. Alıkızıl	121	131	252	12. Çinemiç	55	58	111
3. Aşağı Çiftlik	118	83	201	13. Devedük	28	15	43
4. Aratan	128	116	244	14. Dırapenek	63	65	128
5. Ortaköy	212	172	384	15. Ebruşlu	143	115	258
6. Pirço	85	74	159	16. Gellihacı	60	59	119
7. Yukarı çiftlik	87	48	135	17. Halıkışla	180	106	236
Yekûn — Total	1 309	1 107	2 416	18. Har	211	177	388
Cennetabat Nahiyesi				19. Havasor	49	49	93
<i>(Commune de)</i>				20. Karabağ	197	195	392
1. Cennetabat	222	261	483	21. Kurakale	66	68	134
2. Bayat Doğanşali	172	192	364	22. Karavank	119	134	253
3. Dize	407	426	833	23. Kere	312	307	619
4. Gökceli	170	177	347	24. Kereyaylası	55	49	104
5. Kaçar Doğanşali	377	374	751	25. Keşişkiran	135	161	296
6. Kara Koyun	468	570	1 033	26. Kızılkaya	140	149	239
7. Kolu	106	88	194				
8. Mürşitali	286	313	599				
9. Şireci	79	66	145				

[1] Belediye teşkilâtı olan yerler [∞] işaretile gösterilmişlerdir—Les localités ayant une organisation municipale sont indiquées par le signe [∞]

Kars Vilâyeti — Province de Kars

3. Nahiyeler ve köyler itibarile nüfus miktarı [1]

Population par communes et villages

Mevkiler — Localités	Erkek Hommes	Kadın Femmes	Yekûn — Total	Mevkiler — Localités	Erkek Hommes	Kadın Femmes	Yekûn — Total
2. Arile	550	560	1 110	17. Tepeköy	83	79	162
8. Badele	873	415	788	18. Urişet	224	130	354
4. Caksu	63	49	112	19. Yukarı Gündaş	263	811	574
5. Cancak	265	287	552				
6. Civantel	252	230	482	Yekûn — Total	3 794	3 528	7 322
7. Çilderet	98	106	204	Nahiye ve köyler yekûnu			
8. Derindere	124	112	236	Total des communes et des villages	13 902	14 064	27 966
9. Erim	120	140	260				
10. Gergli Suban	255	226	481	Posof kazası yekûnu	14 664	14 632	29 296
11. Gume	221	265	486	Total du district			
12. Hirtus	72	66	138				
13. Lamyân	74	90	164	9. Sarıkamış			
14. Papula	155	178	333	Şehir — Ville ∞	13 424	1 855	15 279
15. Peloban	235	255	490				
16. Sağre	313	354	667	Merkez Nahiyesi			
17. Satkabel	79	74	153	Commune centrale			
18. Satele	246	244	490	1. Asbuğa	84	82	166
19. Şuğlaver	105	119	224	2. Alisofu	293	261	554
20. Şavaskal	365	358	723	3. Aşağı Salut	114	124	238
21. Tepezlümde	118	144	262	4. Boyalı	251	271	522
22. Yeniköy	399	426	825	5. Bozat	102	99	201
23. Zindar	198	175	373	6. Çatak	169	165	334
Yekûn — Total	5 068	5 265	10 333	7. Divik	321	301	622
Damal Nahiyesi				8. Hamamlı	100	93	193
(Commune de)				9. Yağbasan	207	194	401
1. Yukarı Damal (N. M.)	601	802	903	10. Yenigazi	126	131	257
2. Ahaşen	126	123	249	11. Yukarı Salut	164	162	326
3. Aşağı damal	167	165	332	12. Yukarı Sarıkamış	66	43	109
4. Aşağı gündaş	138	136	274	Yekûn — Total	1 997	1 926	3 923
5. Carishey	194	197	391				
6. Çıkora	256	281	537	Bardiz Nahiyesi			
7. Çihret	54	53	107	(Commune de)			
8. Dereköy	174	163	337	1. Bardiz	357	356	693
9. Erzede	202	200	402	2. Akkilise	33	85	68
10. Kalenderdere	46	41	87	3. Aşağı hamas	171	163	334
11. Kirpeşen	215	233	448	4. Çardaklı	54	45	99
12. Küçük Damal	76	81	157	5. Çirmik	149	157	306
13. Maçivet	171	178	349	6. Dölkah	78	70	148
14. Nunus	264	263	527	7. Döşkaya	30	29	59
15. Seyitveren	199	253	452	8. Ehris	122	127	249
16. Sors	341	339	680	9. Göreşken	253	263	516
				10. Kükcü	206	229	435
				11. Lüsünk	240	240	480
				12. Mitindir	179	187	366

[1] Belediye teşkilâtı olan yerler (∞) işaretile gösterilmişlerdir — Les localités ayant une organisation municipale sont indiquées par le signe (∞)

3. Nahiyeler ve köyler itibarile nüfus miktarı [1]

Population par communes et villages

Mevkiler — Localités	Erkek Hommes	Kadın Femmes	Yekûn — Total	Mevkiler — Localités	Erkek Hommes	Kadın Femmes	Yekûn — Total	
13. Norşin	250	231	481	Karaurğan nahiyesi (Commune de)				
14. Üskühat	112	115	227					
15. Posik	102	141	243		1. Karaurğan	298	298	596
16. Tazeköy	51	35	86		2. Abulbart	153	202	355
17. Vartanot	190	128	318		3. Agviran	249	214	463
18. Yukarı Hamas	141	123	264		4. Atunbulak	103	100	203
19. Zakim	173	182	355		5. Aşağı Micingirt	378	410	788
20. Zadrakum	122	118	240		6. İsisu	341	302	643
Yekûn — Total	2 993	2 974	5 967		7. İslamsor	99	108	207
					8. Kecesor	131	140	271
Karakurt nahiyesi (Commune de)				9. Kısmasor	34	27	61	
1. Karakurt	253	215	468	10. Kötek	56	31	87	
2. Akkoz	98	74	172	11. Köroğlu	201	204	405	
3. Armurtlu	262	344	606	12. Mamaç	94	91	185	
4. Bahçecik	117	113	230	13. Maksutouk	35	35	70	
5. Balıklı	275	254	529	14. Saat	73	72	145	
6. Başköy	329	353	682	15. Sırbasan	185	187	372	
7. Çermeli	140	131	271	16. Yeniköy	393	347	740	
8. Çotaklı	41	44	85	17. Yukarı Micingirt	403	430	833	
9. Çürük	191	151	342	18. Zek	139	138	277	
10. Darphane	245	281	526	19. Zivin	218	245	463	
11. Değirmendere	103	88	191	Yekûn — Total	3 588	3 581	7 169	
12. Güllücüler	142	152	294	Selim nahiyesi (Commune de)				
13. Gülantap	363	363	726	1. Selim	620	679	1 299	
14. Hopviran	212	261	473	2. Alisofu	109	86	195	
15. Kalabaş	205	204	409	3. Aşağı çepik	94	105	199	
16. Karaköse	356	315	671	4. Ağı yar	154	170	324	
17. Karapınar	150	115	265	5. Akpınar	126	120	246	
18. Kazıkkaya	208	209	417	6. Agezkale	179	209	388	
19. Koçoğlu	70	68	138	7. Aşağıkatanlı	59	57	116	
20. Kozan	200	198	398	8. Başköy	277	248	525	
21. Komik	149	138	287	9. Bayburt	192	182	374	
22. Mescitli	105	121	226	10. Baykara	186	197	383	
23. Odalar	143	165	308	11. Belliahmet	543	581	1 124	
24. Ortakale	154	141	295	12. Berne	303	363	666	
25. Sithan	330	312	642	13. Beyköy	187	188	375	
26. Şadıvan	143	126	269	14. Bezirgân Geçit	219	217	436	
27. Şehitemin	214	209	423	15. Bozkuş	306	304	610	
28. Şehit Halit	164	155	319	16. Bölükbaş	259	246	505	
29. Şorlu	40	45	85	17. Cavlak	77	76	153	
30. Uzungazi	333	337	670	18. Çıplaklı	144	160	304	
Yekûn — Total	5 735	5 682	11 417	19. Dülbentli	153	165	318	

[1] Belediye teşkilâtı olan yerler [∞] işaretile gösterilmişlerdir. — Les localités ayant une organisation municipale sont indiquées par le signe [∞]

Kars Vilâyeti — Province de Kars

3. Nahiyeler ve köyler itibarile nüfus miktarı [1]

Population par communes et villages

Mevkiler — Localités	Erkek Hommes	Kadın Femmes	Yekûn — Total	Mevkiler — Localités	Erkek Hommes	Kadın Femmes	Yekûn — Total
20. Eskigazi	142	155	297	10. Tuzluca			
21. Germeli	117	110	227	Şehir — Ville ☞	1 794	572	2 366
22. Hasbey	181	173	354	Merkez Nahiyesi Commune centrale			
23. İslamsor	155	197	352	1. Abbazköl	101	86	187
24. İğdir	120	142	262	2. Akdiz	98	108	201
25. Kamışlı	116	117	233	3. Aliköse	186	205	391
26. Karaçayır	41	51	92	4. Alhanlı	32	39	71
27. Kara Hamza	255	206	461	5. Arslanlı	75	79	154
28. Kara Kale	181	159	340	6. Astaflı	50	51	101
29. Kara Kilise	290	319	609	7. Çiçekli	92	109	201
30. Karnagaz	107	105	212	8. Demishan	92	103	195
31. Katranlı	128	134	262	9. Ekerek	312	305	617
32. Kekeç	104	105	209	10. Elmalık	39	48	87
33. Kırkpınar	141	117	258	11. Göktaş	85	84	69
34. Karçık	158	160	318	12. Gülahmet	75	71	146
35. Koşapınar	84	74	158	13. Güllüce	116	140	256
36. Laloğlu	235	301	536	14. Gülabı	80	40	70
37. Mirhil	160	164	324	15. Hamur Kesen	48	76	124
38. Molla Mustafa	240	261	501	16. Harabaperçinis	124	117	241
39. Oluklu	57	58	115	17. Hoşankent	31	37	68
40. Ortakale	74	79	153	18. İnce	72	99	171
41. Sipkor	95	97	192	19. Kağın	60	65	125
42. Söğütlü	109	109	218	20. Kalaperçinis	59	61	120
43. Süphanazat	55	81	136	21. Kamışlı	237	283	520
44. Tiknis	277	321	598	22. Karacören	96	112	208
45. Tuygun	133	142	275	23. Karakoyun	128	150	278
46. Tozluca	64	73	137	24. Katırlı yukarı	78	89	167
47. Verişan	220	209	429	25. Kayaharaba	71	79	150
48. Yalnızçam	229	209	438	26. Kayakışlak	31	39	70
49. Yenice	148	160	308	27. Kenzekaşağı	101	116	217
50. Yolgeçmez	333	298	631	28. Kelekli	17	35	52
51. Yukarı çepik	152	161	313	29. Koçbaşı	35	29	64
52. Yukarı Kotanlı	135	155	290	30. Kuruğağaç	61	75	136
53. Zellige	215	229	444	31. Kumbulak	86	76	112
Yekûn — Total	9 438	9 784	19 222	32. Nahrırkiran	119	135	254
Nahiye ve köyler yekûnu				33. Nezirvan	112	137	249
Total des communes et des villages	23 751	23 947	47 698	34. Pirsak	69	77	146
Sarıkamış kazası yekûnu				35. Pirdemir	43	51	94
Total du district	37 175	25 802	62 977				

[1] Belediye teşkilâtı olan yerler [☞] işaretile gösterilmiştir — Les localités ayant une organisation municipale sont indiquées par le signe [☞]

Kars Vilâyeti — Province de Kars

3. Nahiyeler ve köyler itibariyle nüfus miktarı [1]

Population par communes et villages

Mevkiler — Localités	Erkek Hommes	Kadın Femmes	Yekûn — Total	Mevkiler — Localités	Erkek Hommes	Kadın Femmes	Yekûn — Total
36. Sarıabdâl	105	146	251	12. Kalaca	68	109	177
37. Söğütli	98	112	205	13. Kozkoparan	27	30	57
38. Süklü	159	163	322	14. Karacavean	107	80	187
39. Sürmeli	82	93	175	15. Karataş	65	70	135
40. Tekaltı	135	141	276	16. Kula	95	95	190
41. Tavûsgün	72	61	133	17. Kirempe	86	102	188
42. Turabi	106	104	210	18. Kılıçlı	54	30	84
43. Umbulak	45	56	101	19. Kırkbulak	25	32	57
44. Yeniköy	51	64	115	20. Kıznefer	37	23	60
Yol ameleleri — Ouvriers sur les routes	92	—	92	21. Kürtaktaş	50	48	98
Yekûn — Total	3 896	4 296	8 192	22. Mirzahan	73	64	137
Pernavut Nahiyesi (Commune de)				23. Uğruca	85	84	169
1. Pernavut	904	322	1 226	24. Osmanköy	61	60	121
2. Ağabey	85	84	69	25. Rağbet	81	91	172
3. Aktaş aşağı	147	124	271	26. Sarıbulat	49	52	101
4. Aktaş yukarı	42	59	101	27. Tandürek	102	124	226
5. Badilli	68	72	140	28. Tutuşağı	107	188	295
6. Bahçelimeydan	18	30	48	Yekûn — Total	2 751	2 310	5 061
7. Canderviş	74	86	160	Nahiye ve köyler yekûnu <i>Total des communes et des villages</i>	6 647	6 606	13 253
8. Civanlı	116	108	224	Tuzluca Kazası yekûnu <i>Total du district</i>	8 441	7 178	15 619
9. Çıraklı	29	47	76				
10. Harabakirempe	81	79	160				
11. İncesu	65	67	132				

[1] Belediye teşkilâtı olan yerler [∞] işaretile gösterilmiştir—Les localités ayant une organisation municipale

Kastamonu Vilâyeti — Province de Kastamonu

İdarî taksimat itibarile nüfus miktarı

Population d'après les divisions administratives

1. Kazalar, şehir, nahiye ve köyler itibarile nüfus miktarı, yüzey ölçü, nüfus kesafeti, cinsiyet nisbetleri

Population par districts, villes, communes et villages, étendue territoriale, densité de la population, proportion par sexe

Kazalar Districts	Şehirde — Villes			Nahiye ve köylerde Communes et villages			Yekûn — Total			Yüzey ölçü K ² Superficie	Nüfus kesafeti Densité
	Erkek Hommes	Kadın Femmes	Yekûn Total	Erkek Hommes	Kadın Femmes	Yekûn Total	Erkek Hommes	Kadın Femmes	Yekûn Total		
Merkez kazası District central	6 733	6 934	13 667	21 996	28 390	50 386	28 729	35 324	64 053	2 403	27
Nisbet — Proportion %	48.9	51.1	100.0	43.7	56.3	100.0	44.9	55.1	100.0	—	—
Araç	582	744	1 326	17 879	22 941	40 820	18 461	23 685	42 146	2 092	20
Nisbet — Proportion %	43.9	56.1	100.0	43.8	56.2	100.0	43.8	56.2	100.0	—	—
Cide	806	914	1 720	18 242	21 613	39 855	19 048	22 527	41 575	1 253	38
Nisbet — Proportion %	46.9	53.1	100.0	45.8	54.2	100.0	45.8	54.2	100.0	—	—
Daday	648	757	1 405	19 982	25 658	45 640	20 630	28 415	47 045	2 550	18
Nisbet — Proportion %	46.1	53.9	100.0	43.8	56.2	100.0	43.9	56.1	100.0	—	—
İnebolu	2 003	2 291	4 294	18 823	25 874	44 697	20 826	28 165	48 991	805	61
Nisbet — Proportion %	46.6	53.4	100.0	42.1	57.9	100.0	42.5	57.5	100.0	—	—
Kargı	1 043	1 204	2 247	8 510	10 206	18 716	9 553	11 410	20 963	1 179	18
Nisbet — Proportion %	46.4	53.6	100.0	45.5	54.5	100.0	45.6	54.4	100.0	—	—
Küre	557	623	1 180	10 708	13 884	24 592	11 265	14 507	25 772	1 089	24
Nisbet — Proportion %	47.2	52.8	100.0	43.5	56.5	100.0	43.7	56.3	100.0	—	—
Taşköprü	1 687	2 233	3 920	20 369	24 943	45 312	22 056	27 176	49 232	2 189	22
Nisbet — Proportion %	43.0	57.0	100.0	45.0	55.0	100.0	44.8	55.2	100.0	—	—
Tosya	4 878	5 504	9 882	9 277	10 911	20 188	13 655	16 415	30 070	1 352	22
Nisbet — Proportion %	44.3	55.7	100.0	46.0	54.0	100.0	45.4	54.6	100.0	—	—
Yekûn — Total	18 437	21 204	39 641	145 786	184 420	330 206	164 223	205 624	369 847	14 912	25
Nisbet — Proportion %	46.5	53.5	100.0	44.2	55.8	100.0	44.4	55.6	100.0	—	—

Kastamonu Vilâyeti — Province de Kastamonu

2. Kaza ve nahiyeler itibarile nüfus miktarı ve köy adedi
Population par districts et communes, nombre de villages

Nahiyeler Communes	Erkek Hommes	Kadın Femmes	Yekûn - Total	Köy adedi Nombre de villages	Köy başına ortalama nüfus Population moyen- ne par village	Nahiyeler Communes	Erkek Hommes	Kadın Femmes	Yekûn - Total	Köy adedi Nombre de villages	Köy başına ortalama nüfus Population mo- yenne par village
1. Kastamonu Merkez Kazası District central de Kastamonu						6. Kargı					
Şehir — Ville	6 788	6 984	13 667	—	—	Şehir — Ville	1 048	1 204	2 247	—	—
Merkez Nahiyesi Commune centrale	11 586	14 870	26 456	119	222	Merkez nahiyesi Commune centrale	8 510	10 206	18 716	48	890
Devrekâni	5 079	6 550	11 629	39	298	Yekûn — Total	9 553	11 410	20 963	48	390
Kuzuyaka	5 381	6 970	12 351	10	205	7. Küre					
Yekûn — Total	28 729	35 324	64 053	218	231	Şehir — Ville	557	623	1 180	—	—
2. Araç						8. Taşköprü					
Şehir — Ville	582	744	1 326	—	—	Şehir — Ville	1 687	2 233	3 920	—	—
Merkez nahiyesi Commune centrale	4 866	6 264	11 130	39	285	Merkez Nahiyesi Commune centrale	16 778	20 797	37 575	120	818
Boyah	4 025	5 150	9 175	27	340	Gökçeşar	3 591	4 146	7 737	24	822
İydir	5 997	7 603	13 540	54	251	Yekûn — Total	22 056	27 176	49 232	144	315
Mergüze	3 051	3 924	6 975	28	249	9. Tosya					
Yekûn — Total	18 461	23 685	42 146	148	276	Şehir — Ville	4 878	5 504	9 882	—	—
3. Cide						İcmal — Récapitulation					
Şehir — Ville	806	914	1 720	—	—	Şehir ve kasabalar Villes et bourgades	18 437	21 204	39 641	—	—
Merkez Nahiyesi Commune centrale	8 435	9 924	18 359	68	270	Nahiyeler ve köyler Communes et villages	145 786	184 420	330 206	1 129	292
Meset	9 807	11 689	21 496	68	816	Umumi yekûn Total général	164 223	205 624	369 847	1 129	292
Yekûn — Total	19 048	22 527	41 575	136	293						
4. Daday											
Şehir — Ville	648	757	1 405	—	—						
Merkez nahiyesi Commune centrale	8 338	10 604	18 942	74	256						
Azdavay	11 644	15 054	26 698	85	814						
Yekûn — Total	20 630	26 415	47 045	159	287						
5. İnebolu											
Şehir — Ville	2 008	2 291	4 294	—	—						
Merkez Nahiyesi Commune centrale	6 677	8 158	14 835	58	256						
Abana	8 786	13 105	21 891	60	365						
Çatalzeytin	3 360	4 611	7 971	24	382						
Yekûn — Total	20 826	28 165	48 991	142	315						

Kastamonu Vilâyeti — Province de Kastamonu

3. Nahiyeler ve köyler itibarile nüfus miktarı [1]

Population par communes et villages

Mevkiler — Localités	Erkek Hommes	Kadın Femmes	Yekûn — Total	Mevkiler — Localités	Erkek Hommes	Kadın Femmes	Yekûn — Total
1. Kastamonu merkez Kazası District central Kastamonu Şehir — Ville ∞ Merkez Nahiyesi Commune centrale	6 733	6 934	13 667	38. Elwayakası	68	111	179
1. Acuş	58	91	149	39. Emir	119	138	257
2. Ahmetbey	65	91	156	40. Emirler	107	139	246
3. Ahlatcık	152	209	361	41. Emirli	149	203	352
4. Akcaş	124	139	263	42. Esenler	83	118	196
5. Akdoğan	157	211	368	43. Eşen	141	163	304
6. Aksinir	61	59	120	44. Etyemez	126	168	294
7. Alaçulcular	99	121	220	45. Evceler	54	87	141
8. Alpoğut	133	152	285	46. Eymur	107	143	250
9. Alparslan	64	75	139	47. Fadrasofular	67	105	172
10. Arız	125	156	281	48. Gelinveren	105	126	231
11. Aşağıbatak	87	100	187	49. Gevrek	217	236	453
12. Aşağı Elyakut	96	142	238	50. Geyikli	67	88	155
13. Aşağıkuyucuk	173	216	389	51. Girdalı	117	140	257
14. Baltacı	41	60	101	52. Göcen	54	65	119
15. Baltacıkuycağı	94	129	223	53. Gökçukur	49	73	122
16. Başköy	83	142	225	54. Göl	172	186	358
17. Başveren	225	278	503	55. Gulam	56	81	137
18. Bıdamcı	165	180	345	56. Gülef	62	88	150
19. Bilacık	75	72	147	57. Hacı	74	90	164
20. Bozoğlak	86	143	229	58. Hacıbey	169	200	369
21. Burhanlı	69	96	165	59. Hacımuhammed	100	104	204
22. Bük	56	70	126	60. Hacıyusuf	40	51	91
23. Bürme	109	131	240	61. Halaçlı	52	53	105
24. Bürük	159	180	339	62. Halife	138	191	329
25. Caval	93	111	204	63. Halife	92	86	178
26. Cebeci	104	129	233	64. Halifekuycağı	65	104	169
27. Çavundur	118	142	255	65. Has	118	180	298
28. Çerçi	104	129	233	66. Hatıp	88	112	200
29. Çığıl	47	81	128	67. Hatipoğlu	118	173	291
30. Çıban	81	101	182	68. Haydarlar	102	133	235
31. Darıbüklü	87	118	205	69. Hoca	80	118	198
32. Deliler	45	60	105	70. İbrahimli	97	106	203
33. Demirciler	77	109	186	71. İmam	108	112	220
34. Dere	102	126	228	72. İsmaili	85	108	193
35. Dereberçin	126	148	274	73. İtabi	93	103	196
36. Dokuzkat	80	95	175	74. Kadıoğlu	68	83	151
37. Eceoğlu	40	58	98	75. Karamukmolla	146	189	335
				76. Karış	126	171	297
				77. Kasaba	68	108	176
				78. Kavak	98	143	241
				79. Kayalı	65	67	132
				80. Kemah	76	107	183
				81. Kirenli	149	188	337

[1] Belediye teşkilatı olan yerler [∞] işaretiyle gösterilmişlerdir — Les localités ayant une organisation municipale sont indiquées par le signe [∞]

Kastamonu Vilâyeti — Province de Kastamonu

3. Nahiyele ve köyler itibarile nüfus miktarı [1]

Population par communes et villages

Mevkiler — Localités	Erkek Hommes	Kadın Femmes	Yekûn — Total	Mevkiler — Localités	Erkek Hommes	Kadın Femmes	Yekûn — Total
82. Kırcalar	97	122	219	1. Devrekâni	898	599	997
83. Kiyık	64	81	145	2. Akcapınar	71	93	164
84. Kızılkise	68	141	209	3. Asarcık	188	240	428
85. Konukca	116	150	266	4. Balabanlar	100	129	229
86. Koru	80	78	158	5. Başakpınar	158	201	359
87. Kovalca	83	101	184	6. Başakpınar Tepe	69	92	161
88. Kurucaveron	87	116	203	7. Belovacık	174	188	362
89. Kurusaray	142	171	313	8. Biykıldayık	102	140	242
90. Kurt	141	207	348	9. Bozkoca	114	141	255
91. Kuşkara	188	197	385	10. Bozkocatepe	92	121	213
92. Küçüksu	110	135	245	11. Çatak	171	195	366
93. Mercüze kuycağı	115	143	258	12. Çayircık	186	151	337
94. Molla	61	97	158	13. Çontay	131	147	278
95. Musallar	66	66	132	14. Çorbacı	111	137	248
96. Numanlar	62	84	146	15. Delihacılar	78	121	199
97. Oğul	110	147	257	16. Etiler	65	95	160
98. Ortaboğaz	80	119	199	17. Habesli	178	218	396
99. Ömerli	48	79	127	18. Hasırlı	115	112	227
100. Örencik	105	128	233	19. İncigez	106	148	254
101. Sada	64	92	156	20. Kadirbey	182	218	400
102. Sapaca	78	121	199	21. Kenliabat	124	168	292
103. Sarıca	55	63	118	22. Kasaplar	103	147	250
104. Sarıömer	109	145	254	23. Keydanlar	80	127	207
105. Sipahi	117	152	269	24. Kınık	180	197	377
106. Subaşı	52	72	124	25. Kırvaç	115	164	279
107. Sulusektü	152	187	339	26. Kızacık	127	137	264
108. Talipler	81	89	170	27. Kızılkise	105	141	246
109. Taşlık	92	111	203	28. Lâçın	121	164	285
110. Tekke	85	104	189	29. Mutevelli	182	215	397
111. Tekkeşin	85	116	201	30. Örcünler	120	165	285
112. Üyan	122	133	255	31. Salâhattin	101	124	225
113. Virencik	68	104	172	32. Siyah	58	97	155
114. Yaka	147	153	300	33. Şeyhbalı	120	151	271
115. Yarıviren	57	83	140	34. Tekkekızılar	139	187	326
116. Yukarı bataklık	71	99	170	35. Ulaş	125	159	284
117. Yukarı Elyakut	178	246	424	36. Viranbaşı	92	96	188
118. Yürek viran	120	150	270	37. Yağlar	131	206	337
119. Yunus	90	110	200	38. Yayla	171	229	400
				39. Yazıhisar	151	195	346
Yekûn — Total	11 586	14 870	26 456	Yekûn — Total	5 079	6 550	11 629
Devrekâni nahiyesi (Commune de)				Kuzuyaka nahiyesi (Commune de)			

[1] Belediye teşkilâtı olan yerler () işaretile gösterilmişlerdir — Les localités ayant une organisation municipale sont indiquées par le signe []

Kastamonu Vilâyeti — Province de Kastamonu

3. Nahiyeler ve köyler itibarile nüfus miktarı [1]

Population par communes et villages

Mevkiler — Localités	Erkek Hommes	Kadın Femmes	Yekûn — Total	Mevkiler — Localités	Erkek Hommes	Kadın Femmes	Yekûn — Total
12. Belikavak	148	166	314	9. Generte	65	91	156
13. Çal	112	148	260	10. Gülferen	106	170	276
14. Çukurpelit	129	135	264	11. Güzlük	178	288	416
15. Daprak	143	198	336	12. Hacıoğlu	126	166	292
16. Dergünaz	107	138	245	13. Hatıp	188	215	403
17. Doğanca	54	85	139	14. Karacık	113	142	255
18. Duzaklı	111	118	224	15. Kavak	221	331	552
19. Erdaş	55	67	122	16. Kemerler	157	179	336
20. Gemi	96	136	232	17. Kirezli	80	118	198
21. Germiyas	130	163	293	18. Memeç	140	162	302
22. Haliloba	61	88	149	19. Mendik	166	206	372
23. Höruçveren	152	185	337	20. Murath	184	231	415
24. İksife	92	143	235	21. Okluk	125	174	299
25. İksürnaz	128	190	318	22. Palazlar	160	201	361
26. Kavacık	152	198	350	23. Sarıalan	153	203	356
27. Kızılsaray	144	163	307	24. Sarıhacı	141	175	316
28. Mirzek	149	215	364	25. Susuz	232	326	558
29. Olucak	124	150	274	26. Süfri	123	152	275
30. Pelitviren	94	140	234	27. Tavşanlı	151	174	325
31. Sarpun	206	264	470				
32. Sützey	226	285	511				
33. Siredik	118	161	279				
34. Siragözü	180	232	412				
35. Sorkuncuk	87	119	206				
36. Toykaviren	77	100	177				
37. Uğna	98	135	233				
38. Yenice	124	176	300				
39. Yukarı yazı	107	152	259				
Yekûn — Total	4 866	6 264	11 130	Yekûn — Total	4 025	5 150	9 175
Boyalı Nahiyesi (Commune de)				İydir Nahiyesi (Commune de)			
1. Kışla (N. M.)	93	148	241	1. Samatlar	143	166	309
2. Andıraz	243	384	577	2. Ahatlar	108	130	238
3. Balcı	124	162	286	3. Akgeçit	124	114	238
4. Çatak	237	257	494	4. Aşağı Bugsup	89	116	205
5. Çavuş	153	152	305	5. Aşağı Karaluzey	143	166	309
6. Çerçe	137	152	289	6. Bala Buğsüp	177	232	409
7. Dırvana	143	201	344	7. Bala Karabuğsey	79	101	180
8. Doruk	86	90	176	8. Balçıkhisar	104	117	221
				9. Belen	66	88	154
				10. Celepler	135	170	305
				11. Çöplüce	63	95	158
				12. Derepete	100	130	230
				13. Damla	59	89	148
				14. Dügemele	114	145	259
				15. Erekli	59	93	152
				16. Galey	155	233	388

[1] Belediye teşkilâtı olan yerler [∞] işaretile gösterilmişlerdir—Les localités ayant une organisation municipale sont indiquées par le signe [∞]

Kastamonu Vilâyeti — Province de Kastamonu

3. Nahiyeler ve köyler itibarile nüfus miktarı [1]

Population par communes et villages

Mevkiler — Localités	Erkek Hommes	Kadın Femmes	Yekûn — Total	Mevkiler — Localités	Erkek Hommes	Kadın Femmes	Yekûn — Total
17. Gemet	82	121	203	Mergüze nahiyesi (Commune de)			
18. Gergen	70	104	174	1. Antarlı (N.M.)	177	222	399
19. Güneyfevkani	82	107	189	2. Afşar	58	71	129
20. Güney tahtani	165	199	364	3. Akkaya	103	127	230
21. Güllükler	89	99	188	4. Akkirpi	111	139	250
22. İhsanlı	89	100	189	5. Arazyaimam	149	161	310
23. İydir	70	109	179	6. Avlağaçayırı	88	105	193
24. Kadarka	114	162	276	7. Bedirgeriş	82	124	206
25. Kadıncı	62	93	155	8. Belençal	90	107	197
26. Karacalar	94	117	211	9. Bozarmut imam	138	158	296
27. Kayabaşı	67	99	166	10. Çirışmez	78	96	174
28. Kesut	221	294	515	11. Enbiya	118	168	284
29. Kışla	81	144	225	12. Görpe	68	100	168
30. Kıyan	125	155	280	13. İhsangazi	125	162	287
31. Kıyidib	114	159	273	14. İnciyaz	81	159	240
32. Kızılveran	145	187	332	15. İsalır	78	79	157
33. Köse	126	147	273	16. Kalıfat	144	183	327
34. Kuz	247	218	465	17. Kapaklı	69	79	148
35. Küreyihadit	254	287	541	18. Kavak	105	102	207
36. Maslar	47	72	119	19. Kel	80	130	210
37. Mirigöne	134	152	286	20. Kızıllar	107	130	237
38. Mossu	56	85	141	21. Oprük	229	270	499
39. Mugamlar	158	232	390	22. Ömersin	84	116	200
40. Müslimler	118	164	282	23. Örencik	54	96	150
41. Okcular	119	188	307	24. Serdar	209	287	476
42. Ovza	65	105	170	25. Sevindik	60	113	173
43. Oycalı	184	206	390	26. Sipahiler	115	166	281
44. Recepbey	89	107	196	27. Sübög	123	155	278
45. Saltuklu	67	98	165	28. Sünlük	128	141	269
46. Süfçular	67	95	162	Yekûn — Total			
47. Şehrimanlar	72	79	151	3 051	3 924	6 975	
48. Taşpınar	78	66	144	Nahiye ve köyler yekûnu			
49. Tellikoz	132	177	309	Total des communes et des			
50. Terke	111	127	238	villages			
51. Tutla	58	78	136	17 879	22 941	40 820	
52. Ugru	86	136	222	Araç kazası yekûnu			
53. Vakıfgörne	164	218	382	Total du district			
54. Zirze	117	132	249	18 461	23 685	42 146	
Yekûn — Total				3. Cide			
5 937				Şehir — Ville			
7 603				806			
13 540				914			
				1 720			

[1] Belediye teşkilâtı olan yerler [☞] işaretile gösterilmişlerdir—Les localités ayant une organisation municipale sont indiquées par le signe [☞]

Kastamonu Vilâyeti — Province de Kastamonu

3. Nahiyeler ve köyler itibariyle nüfus miktarı [1]

Population par communes et villages

Mevkiler — Localités	Erkek Hommes	Kadın Femmes	Yekûn — Total	Mevkiler — Localités	Erkek Hommes	Kadın Femmes	Yekûn — Total
Merkez Nahiyesi <i>Commune centrale</i>				41. Kuşcu	148	160	308
1. Abdülkadir	124	153	277	42. Kuztekke	221	236	457
2. Akca	132	154	286	43. Kum	132	163	295
3. Aldırat	115	136	251	44. Loç	125	133	258
4. Anasıra	117	135	252	45. Maza	116	171	287
5. Arıt	171	187	358	46. Malyas	147	188	335
6. Apşara	111	114	225	47. Memiş	85	120	205
7. Aşadağlı	134	126	260	48. Menaekli	139	185	324
8. Aşıklı	115	125	240	49. Menük	89	104	193
9. Başköy	139	159	298	50. Musa	101	127	228
10. Bedi	182	252	434	51. Nanepınarı	150	148	298
11. Celâli	166	175	341	52. Okcular	76	95	171
12. Çevrik	85	106	191	53. Ortaca	50	64	114
13. Dere	88	105	193	54. Öveçler	117	143	260
14. Derebucağı	163	200	363	55. Sakallı	79	124	203
15. Döngelce	84	108	192	56. Salman	75	103	178
16. Emirler	154	159	313	57. Samay	114	117	231
17. Erküt	125	151	276	58. Sipahi	123	151	274
18. Fille	108	120	228	59. Sofular	125	139	264
19. Furuncuk	53	64	117	60. Soğka	87	108	195
20. Gobeş	90	143	233	61. Şirvan	250	279	529
21. Gendürle	115	111	226	62. Tarakçı	116	151	267
22. Gürcü	244	260	504	63. Tepecik	70	87	157
23. Gürpelit	128	164	290	64. olucak	89	113	202
24. Güneytekke	130	155	285	65. Ovacık	185	201	386
25. Gürleyik	105	102	207	66. Velioglu	111	120	231
26. HacıAhmet	120	113	233	67. Yayla	147	183	330
27. Hamitli	148	150	298	68. Yenice	174	217	391
28. Harmangiriş	129	139	268	Yekûn — Total	8 435	9 924	18 359
29. Hımmetpaşa	62	74	136	Meset Nahiyesi <i>(Commune de)</i>			
30. Hürsenbel	155	171	326	1. Meset	256	283	539
31. İsa	85	114	199	2. Alayüz	127	172	299
32. Irmak	139	170	309	3. Arıt	141	158	299
33. Kalafat	115	128	243	4. Arva	98	136	234
34. Kapısuğu	111	174	285	5. Arı	179	218	397
35. Karakadı	146	170	316	6. Aşağımeselit	74	93	167
36. Karaman	134	180	314	7. Anday	71	79	150
37. Kethüda	156	186	342	8. Aybasan	344	385	729
38. Kazağzı	122	128	250	9. Baltacı	178	234	412
39. Kırcı	71	92	163				
40. Köseli	120	141	261				

[1] Belediye teşkilâtı olan yerler [⊕] işaretilerle gösterilmişlerdir — Les localités ayant une organisation municipale sont indiquées par le signe [⊕]

Kastamonu Vilâyeti — Province de Kastamonu

3. Nahiyeler ve köyler itibarile nüfus miktarı [1]

Population par communes et villages

Mevkiler — Localités	Erkek Hommes	Kadın Femmes	Yekûn — Total	Mevkiler — Localités	Erkek Hommes	Kadın Femmes	Yekûn — Total
10. Baldıran	76	104	180	52. Mutana	161	282	393
11. Başköy	148	153	301	53. Mustulye	173	194	367
12. Beyri	82	92	174	54. Ortaburun	84	89	173
13. Bezaz	161	187	348	55. Sadra	149	163	312
14. Cabya	112	151	263	56. Sefer	127	175	302
15. Cıvarta	221	271	492	57. Siroz	79	88	167
16. Coray	106	159	265	58. Sönget	152	186	338
17. Çilekce	211	289	450	59. Terme	135	222	407
18. Danişman	103	120	223	60. Timne	96	129	225
19. Dere	122	122	244	61. Tim	105	121	226
20. Demirci	178	173	346	62. Tırfor	298	338	636
21. Denizgörlüen	102	134	236	63. Tosos	161	208	369
22. Dördül	162	186	348	64. Uğla	78	69	142
23. Esküne	148	205	353	65. Yanarı	168	218	386
24. Erze	53	50	103	66. Yukarı Mescit	77	83	160
25. Gemere	71	82	153	67. Zava	101	132	233
26. Giyle	186	215	401	68. Zavarta	198	237	435
27. Güble	175	277	452				
28. Gürnüdü	218	231	449	Yekûn — Total	9 807	11 689	21 496
29. Gürgüve	162	183	345	Nahiye ve köyler yekûnu			
30. Günye	98	105	203	Total des communes et des			
31. Güzene	214	228	442	villages	18 242	21 613	39 855
32. Hayzar	88	78	161	Cide kazası yekûnu			
33. Haskavak	111	143	254	Total du district	19 048	22 527	41 575
34. Hoca	169	208	377				
35. Hocanoz	126	143	269	4. Daday			
36. Himmet	106	107	213	Şehir — Ville ☞	648	757	1 405 —
37. Horsa	191	256	447				
38. Hörmekli	107	112	219	Merkez Nahiyesi			
39. İğrana	178	286	459	Commune centrale			
40. İlyasbey	286	343	629	1. Abakolu	193	258	446
41. İshakca	129	153	282	2. Aday	188	180	268
42. İrdatı	128	167	295	3. Aktaş	105	144	249
43. Kayva	93	108	201	4. Aktaştekke	116	168	284
44. Kıranlıkoz	69	77	146	5. Akılçalman	143	148	291
45. Ksyan	134	160	294	6. Akpınar	166	246	412 —
46. Kayaardı	141	171	312	7. Alpağut	288	280	513
47. Kırva	207	286	443	8. Arabacılar	76	79	155
48. Korkutla	188	224	407	9. Aşağı aktaş	118	147	265
49. Kuducauz	152	167	319	10. Basdak	60	77	137
50. Kufün anbarı	66	76	142				
51. Küçük uğla	189	175	364				

[1] Belediye teşkilâtı olan yerler (☞) işaretile gösterilmiştir — Les localités ayant une organisation municipale sont indiquées par le signe (☞)

Kastamonu Vilâyeti — Province de Kastamonu

3. Nahiyeler ve köyler itibarile nüfus miktarı [1].

Population par communes et villages

Mevkiler — Localités	Erkek Hommes	Kadın Femmes	Yekûn — Total	Mevkiler — Localités	Erkek Hommes	Kadın Femmes	Yekûn — Total
16. Cürümveren	68	108	176	57. Kızıllı	173	165	338
17. Çakıroğlu	65	86	151	58. Kolca	128	146	274
18. Çavuş	190	234	424	59. Kozluveren	98	112	205
19. Çengel	139	203	342	60. Körsüş	250	361	611
20. Çocukveren	191	211	402	61. Kütlü	88	128	211
21. Dana	90	142	232	62. Kürmütler	95	131	226
22. Dangaz	86	110	196	63. Maksut	115	161	276
23. Dereyücek	123	157	280	64. Mehmetcelebi	127	199	326
24. Derelitekke	132	129	261	65. Mirahur	182	228	408
25. Demirtaş	179	236	415	66. Özkem	116	161	277
26. Dizdarlı	226	303	529	67. Sabuncular	61	79	140
27. Damla	87	115	202	68. Sadak	123	185	308
28. Elmacık	218	268	486	69. Samancı	203	203	411
29. Emle	105	108	213	70. Saray	67	58	125
30. Erkemle	127	158	285	71. Selmanlı	67	106	173
31. Evlek	240	307	547	72. Sıar	143	170	313
32. Fırıncuk	100	130	230	73. Sümenler	297	368	665
33. Gecen	114	175	289	74. Şirinler	169	233	402
34. Göbese	112	180	292	75. Tas	138	159	297
35. Gökçeinek	135	201	336	76. Tekkeşin	228	249	472
36. Gökteş	126	134	260	77. Tomruk	73	99	172
37. Günberi	69	75	144	78. Topuk	119	171	290
38. Hıdırlar	106	122	228	79. Urva	166	212	378
39. Hoca	59	96	155	80. Üyükveren (Zart)	182	257	439
40. Hocalar	195	233	428	81. Uzla	232	286	518
41. Ilca	140	220	360	82. Üyük	104	143	247
42. Kabacı	102	152	254	83. Veray	158	189	347
43. Kalaycı	87	114	201	84. Yukarılar	73	100	173
44. Kalaycı (Azdanay)	144	164	308	85. Yumacık	147	268	415
45. Kamana	408	502	910				
46. Kapancı	255	266	521	Yekûn — Total	11 644	15 054	26 698
47. Kanlıdağ	110	111	221	Nahiye ve köyler yekûnu			
48. Karafasıl	123	168	291	Total des communes et des villages	19 982	25 658	45 640
49. Kızıllı	101	148	249				
50. Kozluveren	125	148	273	Daday kazası yekûnu			
51. Körsüş	124	194	318	Total du district	20 630	26 415	47 045
52. Kütlü	111	128	234				
53. Kürmütler	406	520	926	5. İnetolu			
54. Maksut	111	125	236	Şehir — Ville	2 003	2 291	4 294
55. Mehmetcelebi	74	104	178	Merkez Nahiyesi			
56. Mirahur	165	229	394	Commune centrale			
57. Kızıllı				1. Abladus	124	138	262

Kastamonu Vilâyeti — Province de Kastamonu

3. Nahiyele ve köyler itibarile nüfus miktarı [1]

Population par communes et villages

Mevkiler — Localités	Erkek Hommes	Kadın Femmes	Yekûn — Total	Mevkiler — Localités	Erkek Hommes	Kadın Femmes	Yekûn — Total
2. Acitonoz	136	150	286	44. Uluyol	131	158	289
3. Adar	173	203	376	45. Ulu	155	180	335
4. Arfi	114	119	233	46. Umba	113	178	291
5. Arilye	59	77	136	47. Vayra	156	250	406
6. Arıt	57	71	128	48. Vozu	124	127	251
7. Aşağı Zarbana	188	234	422	49. Yaztepe	131	156	287
8. Aşağı Germe	63	66	129	50. Yerne	105	112	217
9. Başk	67	100	167	51. Yille	86	148	234
10. Belen	104	123	227	52. Yukarı şeyh Ömer	114	114	228
11. Beyler	55	72	127	53. Yukarı Germe	64	77	141
12. Bögülye	86	124	210	54. Yunus	101	127	228
13. Carafa	102	98	200	55. Yukarı	111	137	248
14. Cünürye	204	260	464	56. Zağana	139	209	348
15. Dağrusta	154	165	319	57. Zağari	123	127	250
16. Dere sökü	173	202	375	58. Zerme	74	86	160
17. Digöz	71	88	159	Yekûn — Total	6 677	8 158	14 835
18. Erkekcarpa	131	188	269	Abana Nahiyesi (Commune de)			
19. Fikre	116	126	242	1. Abana	263	386	649
20. Gilirye	109	124	233	2. Altıkulaç	205	236	491
21. Giramdas	112	141	253	3. Anbarcılar	98	97	195
22. Göçgün	119	115	234	4. Arza	139	155	294
23. Hacı Mehmet	170	203	373	5. Ayvat	80	168	248
24. Hamit	133	186	319	6. Aye	167	237	404
25. İsgelle	95	107	202	7. Bayramgazi	200	279	479
26. İbras	138	173	311	8. Bozkurt	306	508	814
27. Kabalar	165	202	367	9. Çerçille	137	322	509
28. Kabalarsökü	127	176	303	10. Darsu	111	243	354
29. Karabey	125	145	270	11. Deliktaş	242	298	540
30. Karazağana	60	76	136	12. Dibek	187	260	447
31. Karşingiboru	133	165	298	13. Darsun	191	227	418
32. Kayaeması	44	45	89	14. Elmaçukuru	117	177	294
33. Köse	49	50	99	15. Evrenye	109	192	301
34. Kuzluk	67	123	190	16. Gedefi	135	177	312
35. Manastır	69	81	150	17. Gedos	89	115	204
36. Musa	72	88	160	18. Gelevye	94	115	209
37. Neditye	60	96	156	19. Gerdiç	207	217	424
38. Orza	164	178	342	20. Giregöz	217	217	434
39. Salcı	145	198	338	21. Gölmet	134	134	268
40. Soukpınar	57	84	141	22. Göynükler	139	139	278
41. Şamalı	136	160	296	23. Güde	132	132	264
42. Şama oğlu	161	205	366	24. Günvakti	199	199	398
43. Telye	263	302	565				

[1] Belediye teşkilâtı olan yerler [-∞] işaretliyle gösterilmişlerdir—Les localités ayant une pale sont indiquées par le signe [-∞]

Kastamonu Vilâyeti — Province de Kastamonu

3. Nahiyeleer ve köyler itibarile nüfus miktarı [1]

Population par communes et villages

Mevkiler — Localités	Erkek Hommes	Kadın Femmes	Yekûn - Total	Mevkiler — Localités	Erkek Hommes	Kadın Femmes	Yekûn - Total
25. Hamza	68	140	208	2. Aşağı sökü	61	91	152
26. Hayrioğlu	110	169	279	3. Caular	80	98	173
27. Honi	73	157	236	4. Ceditli	99	150	249
28. İbrahim	86	112	198	5. Celallar	310	353	663
29. İğrava	63	135	198	6. Çelebiler	106	144	250
30. İliş	270	462	732	7. Çubuklu	101	166	267
31. İzmana	197	252	449	8. Dağ	97	116	213
32. Kadıyusuf	76	121	197	9. Didi	73	115	193
33. Kazla	124	194	318	10. Fıristay	79	96	175
34. Keşlik	225	324	549	11. Gıvulu	149	220	369
35. Kestanesökö	74	95	169	12. Güdüle	161	218	379
36. Keti	121	208	329	13. Hamidiye	125	167	292
37. Kirazökö	77	107	184	14. İnanya	184	249	433
38. Kızılcasulma	140	163	303	15. İsmail	139	205	344
39. Köseali	147	254	401	16. Kayadibi	97	169	266
40. Kütük	69	185	204	17. Kaymazlar	141	167	308
41. Maca	111	148	259	18. Kugu	69	103	172
42. Mimir	159	232	411	19. Mamlay	219	311	530
43. Narba	74	117	191	20. Mutca	164	219	413
44. Namazgâh	154	291	445	21. Samancı	180	213	453
45. Nizerze	170	309	479	22. Saraçlar	107	119	226
46. Oday	182	203	390	23. Yukarı Sökü	138	196	334
47. Ortasökü	162	160	322	24. Yenibeyler	166	212	378
48. Sakızcılar	103	111	214	Yekûn — Total	3 360	4 611	7 971
49. Sinciros	131	204	335	Nahiye ve köyler yekûnu			
50. Sinarcık	119	166	285	Total des communes et des	18 823	25 874	44 697
51. Şeyhçoban	259	297	556	villages			
52. Toza	131	251	382	İnebolu kazası yekûnu			
53. Ulu	295	404	699	Total du district	20 826	28 165	48 991
54. Yaylas	78	113	191	5. Kargı			
55. Yılmaz	144	226	370	Şehir — Ville	1 043	1 204	2 247
56. Yukarı ilişi	195	349	544	Merkez Nahiyesi			
57. Yunarı	114	212	326	Commune centrale			
58. Zaleme	43	86	129	1. Alioğlu	159	203	364
59. Zervei	61	87	148	2. Arık	257	309	566
60. Zırma	227	299	526	3. Bademce	193	254	447
Yekûn — Total	8 786	13 105	21 891	4. Bağozü	99	110	209
Çatalzeytin Nahiyesi				5. Bayaslı	181	164	295
(Commune de)				6. Bayat	176	176	352
1. Çatalzeytin	810	429	739	7. Beygircioğlu	199	230	429

[1] Belediye teşkilâtı olan yerler [●] işaretile gösterilmişlerdir—Les localités ayant une organisation municipale sont indiquées par le signe [●]

Kastamonu Vilâyeti — Province de Kastamonu

3. Nahiyeler ve köyler itibarile nüfus miktarı [1]
Population par communes et villages

Mevkiler — Localités	Erkek Hommes	Kadın Femmes	Yekûn — Total	Mevkiler — Localités	Erkek Hommes	Kadın Femmes	Yekûn — Total
8. Bozarmut	223	234	457	Kargı kazası yekûnu			
9. Cihadiye	128	178	306	Total du district	9 553	11 410	20 963
10. Çal	218	255	473	6. Küre			
11. Çalpınar	134	160	294	Şehir — Ville	557	628	1 180
12. Çobanlar	235	311	546	Mekez nahiyesi			
13. Dere	170	206	376	Commune centrale			
14. Egzen	164	200	364	1. Adalar	80	92	172
15. Göl	283	352	635	2. Afşargüney	97	150	247
16. Göletcetmi	193	198	391	3. Afşarımam	177	256	433
17. Göletdere	223	279	502	4. Ağılı	151	218	369
18. Gümüş oluğu	117	159	276	5. Ahlatcık	89	124	213
19. Hacıçayı	178	201	379	6. Ahmet beşe	82	91	173
20. Halılar	263	305	568	7. Akmescit	199	253	452
21. Haynaz	168	239	407	8. Akdoğan	95	104	199
22. İmamoğlu	102	140	242	9. Alınca	169	224	393
23. Karaboğa	66	80	146	10. Alaçık	219	294	513
24. Karcaoğlu	122	125	247	11. Alçılar	80	91	171
25. Karakise	230	239	469	12. Alınveren	205	279	484
26. Karaköy	152	175	327	13. Arslanbey	116	132	248
27. Karaoşmanlı	88	132	220	14. Aşağı arslanlı	101	162	263
28. Kirazbaş	255	337	592	15. Ayvatlar	116	133	249
29. Koyunkıran	86	117	203	16. Baltıcak	130	154	284
30. Köprübaşı	110	130	240	17. Belveren	50	60	110
31. Mora	263	318	581	18. Bürüm	92	136	228
32. Nefsigölet	202	224	426	19. Canbaz	92	124	216
33. Nigeli	162	200	362	20. Camili	104	142	246
34. Ortalıca	317	339	656	21. Çatak	109	144	253
35. Örencik	135	179	314	22. Dikmen	115	125	240
36. Pelitcik	200	244	444	23. Çavuşlu	73	102	175
37. Pelitözü	188	179	367	24. Çaydüzü	80	94	174
38. Rumkuş	235	267	502	25. Çiğlerik	181	229	410
39. Saraçlar	251	320	571	26. Çırdak	137	175	312
40. Saraycık	133	155	288	27. Çörekci	153	192	345
41. Sünlük	135	148	283	28. Danacı	142	155	297
42. Sinanözü	64	91	155	29. Demirciözü	97	133	230
43. Tekkeneşin	300	290	590	30. Durnacık	46	70	116
44. Uğuz	101	118	219	31. Durak (Saray)	113	164	277
45. Vahsili	227	314	541	32. Ekizciler	119	161	280
46. Yağcılar	214	234	448	33. Elmaltekke	109	151	260
47. Yalmansaray	103	102	205	34. Emreler	136	164	300
48. Yaylacılı	208	234	442	35. Ersizlerdere	92	182	274
Yekûn — Total	8 510	10 206	18 716	36. Ersizler	63	112	175

[1] Belediye teşkilâtı olan yerler [∞] işaretile gösterilmişlerdir — Les localités ayant une organisation municipale sont indiquées par le signe [∞]

Kastamonu Vilâyeti — Province de Kastamonu

3. Nahiyeler ve köyler itibarile nüfus miktarı [1]

Population par communes et villages

Mevkiler — Localités	Erkek Hommes	Kadın Femmes	Yekûn - Total	Mevkiler — Localités	Erkek Hommes	Kadın Femmes	Yekûn - Total
37. Ericek	104	124	228	79. Seydiler	198	276	472 ✓
38. Fakihlar	112	126	238	80. Sinan	113	158	271
39. Gedesye	84	104	188	81. Sipahiler	129	174	303
40. Gelenyas	72	78	150	82. Sinantekke	60	88	148
41. Gemedere	160	189	349	83. Şalkam	188	181	319
42. Gölcügez	115	155	270	84. Şenlik	146	205	351 ✓
43. Güney	94	106	200	85. Şeyhoğlu	184	195	379
44. İğdir	228	234	462	86. Taşpınar	146	218	364 ✓
45. İmrah	92	134	226	87. Topçu	98	114	207
46. İmranlar	107	153	260	88. Tunuslar	59	105	164
47. İncesu	88	131	219	89. Uzunöz	98	129	227
48. İtata	188	206	394	90. Üyük	66	90	156
49. Kadioğlu	189	258	447	91. Yağlica	90	135	225
50. Karadonu	166	211	377	92. Yukarı arslanlı	66	87	153
51. Karaçam	141	142	283				
52. Karayazıcılar	113	144	257	Yekûn — Total	10 708	13 884	24 592
53. Karaman	124	172	296				
54. Karandı	93	114	207	Küre kazası yekûnu Total du district	11 265	14 507	25772
55. Kepez	101	116	217				
56. Ketenciler	159	217	376	7. Taşköprü			
57. Keydanlar	85	131	216	Şehir — Ville ☉	1 687	2 233	3 920 ✓
58. Kırıldere	102	141	243				
59. Koyukırtık	168	178	346	Merkez Nahiyesi Commune centrale			
60. Kozköy	86	109	195	1. Abay	118	190	308
61. Kostekçiler	118	153	271	2. Abdalhasan	182	194	326 ✓
62. Köşreli	149	155	304	3. Afşar	140	196	336 ✓
63. Kurt	153	192	345	4. Akcakise	356	403	759
64. Kuz	165	181	346	5. Akdoğan	118	183	296 ✓
65. Mancılık	107	172	279	6. Akdoğan tekkesi	142	165	307
66. Nas	74	78	152	7. Akökö	79	97	176
67. Momacı	158	186	344	8. Alamabatak	172	192	364
68. Muzrup	172	191	363	9. Atamakayış	126	145	271
69. Müsellimler	38	72	110	10. Alamaşışli	95	130	225
70. Odabaşı	84	117	201	11. Alasökö	108	123	226
71. Ordanı	114	136	250	12. Alipaşa	95	117	212
72. Örcünler	97	127	224	13. Altısaray	218	303	521 ✓
73. Örencik	101	159	260	14. Arslanlı	207	145	352 ✓
74. Üşek	86	101	187	15. Aşağı çayırçık	80	87	167
75. Sabuncular	101	181	232	16. Aşağı emerçe	203	227	430 ✓
76. Sarpun	80	107	187	17. Aşağı Şehirveran	145	195	340 ✓
77. Sarpunahınca	63	91	154	18. Ayvalı	215	286	501 ✓
78. Selmanlı	84	135	219	19. Badembektemür	110	129	239
				20. Bademci	153	184	337

[1] Belediye teşkilatı olan yerler ☉ işaretiyle gösterilmişlerdir — Les localités ayant une organisation municipale sont indiquées par le signe ☉

Kastamonu Vilâyeti — Province de Kastamonu

3. Nahiyeler ve köyler itibarile nüfus miktarı [1]

Population par communes et villages

Mevkiler — Localités	Erkek Hommes	Kadın Femmes	Yekûn — Total	Mevkiler — Localités	Erkek Hommes	Kadın Femmes	Yekûn — Total
21. Bekirli	139	179	318	63. Kapaklı	193	265	458
22. Bekdemirekşi	122	150	272	64. Karadede oğlu	103	122	225
23. Bey	174	211	385	65. Karacakaya	99	189	238
24. Boşnak	178	211	387	66. Karapürçek	212	277	489
25. Boynudurcak	164	229	393	67. Karnıaçık	108	127	235
26. Böcü	71	91	162	68. Kırşı	167	202	369
27. Bük	122	118	238	69. Kavraz	128	154	282
28. Celap	138	128	266	70. Kavraz tekke	185	254	439
29. Civelek	62	83	145	71. Kayadibi	258	812	568
30. Çaycevher	160	185	345	72. Kayınca	181	156	287
31. Çaykirpi	99	118	217	73. Keçili	195	204	399
32. Çaylaklar	177	254	431	74. Kirazcık	192	285	427
33. Çetmi	271	830	601	75. Kire	155	200	355
34. Çevik	149	167	316	76. Kılıçlı	68	84	150
35. Çiftkiran	216	237	453	77. Kiran	83	103	186
36. Çitlik	178	224	402	78. Kirha	81	96	177
37. Çit	208	218	426	79. Kızılcaören	109	153	262
38. Çoroğlu	159	164	293	80. Kızılcaviran	155	196	351
39. Çöküç	111	164	275	81. Kızılkise	185	183	323
40. Çörük	185	163	298	82. Koçanlı	139	168	307
41. Dağbelviran	210	262	472	83. Kornapa	165	199	354
42. Dere	141	195	336	84. Köçekli	199	249	448
43. Derebeysibey	68	78	141	85. Küçükusu	165	192	357
44. Dere Karabağaç	80	108	183	86. Masallar	101	185	236
45. Domalar	136	144	280	87. Maşar oluğu	212	214	426
46. Doymuş	132	182	314	88. Meşe	172	211	383
47. Ersii	174	207	381	89. Musa	141	190	331
48. E-kiateca	18	19	37	90. Ömerli	107	155	262
49. Eskioglu	118	178	276	91. Opracak	145	161	296
50. Garipşah	114	126	240	92. Orta	138	173	311
51. Gavraz	179	205	384	93. Ortadöz	72	146	218
52. Göyütkviran	188	224	410	94. Oymağaç sekt	123	126	249
53. Gündoğdu	110	142	252	95. Ören	89	101	190
54. Hacı Ali Oğlu	82	92	174	96. Örenli	64	85	149
55. Hasanlı	63	76	144	97. Paşa	195	263	458
56. Hacı	211	259	470	98. Pırshmetli	151	189	340
57. İncesu	120	116	236	99. Samanlıviran	77	87	164
58. İregür	151	202	353	100. Sarıkavak	181	169	300
59. Kabalar	102	144	246	101. Serçimen	60	77	137
60. Kadı	69	100	169	102. Şahirçatı	172	222	394
61. Kalukise Güney	170	217	387	103. Şeveranderesi	91	130	221
62. Kalukise Kuz	139	188	327	104. Şişlişişir	128	187	260

[1] Belediye teşkilâtı olan yerler [∞] işaretile gösterilmişlerdir—Les localités ayant une organisation municipale sont indiquées par le signe [∞]

Kastamonu Vilâyeti — Province de Kastamonu

3. Nahiyeler ve köyler itibarile nüfus miktarı [1]

Population par communes et villages

Mevkiler — Localités	Erkek Hommes	Kadın Femmes	Yekûn — Total	Mevkiler — Localités	Erkek Hommes	Kadın Femmes	Yekûn — Total
105. Taşcılar	111	156	267	Nahiye ve köyler yekûnu Total des communes et des villages	20 369	24 943	45 312
106. Tekkeoğlu	86	128	214	Taşköprü kazası yekûnu Total du district	22 056	27 176	49 232
107. Tepedelik	142	185	327	8. Tosya			
108. Tokaş	100	128	228	Şehir — Ville	4 378	5 504	9 882
109. Urgancı	87	110	197	Merkez nahiyesi Commune centrale			
110. Uzunkavak	196	256	452	1. Ahmetoğlu	216	266	482
111. Vakıf belviran	155	170	325	2. Akseki	205	243	448
112. Yavuç	162	179	341	3. Aspuras	264	315	579
113. Yavuç Kuyucağı	191	227	418	4. Aşağı Berçin	141	186	327
114. Yazıhamit	185	249	434	5. Aşağı kayı	497	572	1 069
115. Yeniler	260	310	570	6. Aşağı Dikmen	110	112	222
116. Yoğunoluk	128	197	325	7. Bayat	188	277	465
117. Yukarı çayırcık	116	109	225	8. Ciye	850	427	777
118. Yukarı Emerce	119	142	261	9. Çakal	874	359	733
119. Yukarı Şehirveran	111	165	276	10. Çakırlar	142	187	329
120. Zanbar	78	108	181	11. Çaybaşı	814	819	633
Yekûn — Total	16 778	20 797	37 575	12. Çaykapu	191	216	407
Gökçeadağ nahiyesi (Commune de)				13. Çeltikci	181	131	262
1. Gökçeadağ	212	277	489	14. Çepni	184	199	383
2. Akcasu	76	111	187	15. Çevlik	240	271	511
3. Bağdere	111	121	232	16. Çiftler	188	221	409
4. Cımdar	154	188	337	17. Çukur	157	200	357
5. Çakırçay	245	273	518	18. Dağçatağı	222	295	517
6. Çaybaşı	100	130	230	19. Dedem	87	98	185
7. Demirci Müezzinz	102	134	236	20. Ekincik	205	241	446
8. Erik	101	136	237	21. Ermelik	208	270	478
9. Gelinbükü	105	138	243	22. Göbene	130	146	276
10. Gökbölen	176	217	393	23. Gökceöz	226	262	488
11. Halkabük	89	82	171	24. Göközü	260	303	563
12. Hamzaoğlu	204	195	399	25. Karabey	263	342	605
13. Hocavakıf	107	182	239	26. Kargın	176	253	429
14. Kavak	267	193	460	27. Kızıca	151	165	316
15. Kayabaşı	151	151	302	28. Kilkuyu	508	585	1 093
16. Kuyluş	120	127	247	29. Kösen	96	111	207
17. Küreçay	109	150	259	30. Kuşcular	232	251	483
18. Nahiyeböyündürük	187	172	309	31. Mısırlağaç	199	207	406
19. Sarıalan	161	204	365	32. Nigeli	152	172	324
20. Sirke	142	170	312	33. Odüske	391	442	833
21. Vakıf Geymene	178	222	400				
22. Yenice	122	132	254				
23. Yeniköy	105	124	229				
24. Yılanlı	317	872	689				
Yekûn — Total	3 591	4 146	7 737				

[1] Belediye teşkilâtı olan yerler (☐) işaretile gösterilmiştir — Les localités ayant une organisation municipale sont indiquées par le signe (☐)

Kastamonu Vilâyeti — Province de Kastamonu

3. Nahiyeler ve köyler itibarile nüfus miktarı [1]

Population par communes et villages

Mevkiler — Localités	Erkek Hommes	Kadın Femmes	Yekûn — Total	Mevkiler — Localités	Erkek Hommes	Kadın Femmes	Yekûn — Total
34. Sapaca	218	220	438	40. Yukarı Dikmen	98	120	218
35. Sekiler	402	499	901	41. Yukarı Kayı	183	202	385
36. Seviçveren	187	233	420	42. Yukarı Berçin	177	230	407
37. Sofular	157	151	308	Yekûn — Total	9 277	10 911	20 188
38. Yağcılar	368	499	867	Tosya kazası yekûnu Total du district	13 655	16 415	30 070
39. Yarakın	89	113	202				

[1] Belediye teşkilâtı olan yerler [∞] işaretile gösterilmiştir—Les localités ayant une organisation municipale sont indiquées par le signe [∞]

Kayseri Vilâyeti — Province de Kayseri

İdari taksimat itibariyle nüfus miktarı

Population d'après les divisions administratives

1. Kazalar, şehir, nahiye ve köyler itibarile nüfus miktarı, yüzey ölçü, nüfus kesafeti, cinsiyet nisbetleri
Population par districts, villes, communes et villages, étendue territoriale, densité de la population, proportion par sexe

Kazalar Districts	Şehirde — Villes			Nahiye ve köylerde Communes et villages			Yekûn — Total			Yüzey ölçü K3 Superficie	Nüfus kesafeti Densité
	Erkek Hommes	Kadın Femmes	Yekûn Total	Erkek Hommes	Kadın Femmes	Yekûn Total	Erkek Hommes	Kadın Femmes	Yekûn Total		
Merkez kazası District central	27 839	25 128	52 467	36 478	88 935	75 408	63 812	64 063	127 875	2 860	45
Nisbet — Proportion %	52.1	47.9	100.0	48.4	51.6	100.0	49.9	50.1	100.0	—	—
Bünyan	2 080	2 272	4 302	20 148	21 954	42 097	22 178	24 226	46 399	2 820	16
Nisbet — Proportion %	47.2	52.8	100.0	47.8	52.2	100.0	47.8	52.2	100.0	—	—
Develi	4 961	5 924	10 885	26 388	28 135	54 518	31 844	34 059	65 403	2 900	23
Nisbet — Proportion %	45.6	54.4	100.0	48.4	51.6	100.0	47.9	52.1	100.0	—	—
İncesu	2 020	2 291	4 311	8 148	8 786	16 929	10 168	11 077	21 240	1 000	21
Nisbet — Proportion %	46.9	53.1	100.0	48.1	51.9	100.0	47.8	52.2	100.0	—	—
Pınarbaşı	1 448	1 699	3 147	27 048	27 449	54 492	28 491	29 148	57 639	4 330	18
Nisbet — Proportion %	46.0	54.0	100.0	49.6	50.4	100.0	49.4	50.6	100.0	—	—
Ürgüp	2 612	2 465	5 077	8 778	10 558	19 336	11 890	13 028	24 413	1 220	20
Nisbet — Proportion %	51.4	48.6	100.0	45.4	54.6	100.0	46.7	53.3	100.0	—	—
Yekûn — Total	40 410	39 779	80 189	126953	135817	262 780	167373	175596	342 969	15 130	23
Nisbet — Proportion %	50.4	49.6	100.0	48.3	51.7	100.0	48.8	51.2	100.0	—	—

Kayseri Vilâyeti — Province de Kayseri

2. Kaza ve Nahiyeler itibariyle nüfus miktarı ve köy adedi
Population par districts et communes, nombre de villages

Nahiyeler Communes	Erkek Hommes	Kadın Femmes	Yekûn — Total	Köy adedi Nombre de villages	Köy başına ortala- ma nüfus Population moyen- ne par village	Nahiyeler Communes	Erkek Hommes	Kadın Femmes	Yekûn — Total	Köy adedi Nombre de villages	Köy başına ortala- ma nüfus Population moyen- ne par village
-----------------------	-----------------	-----------------	---------------	---------------------------------	---	-----------------------	-----------------	-----------------	---------------	---------------------------------	---

1. Kayseri Merkez Kazası—District
central de Kayseri

Şehir—Ville	27 339	25 128	52 467	—	—
Erkilet	7 489	7 997	15 486	20	772
Felahtıye	4 927	5 471	10 398	12	867
Gesi	3 873	4 745	8 618	12	718
Hacılar	4 319	4 607	8 926	4	2 232
Hımmetdede	8 257	8 265	6 522	11	598
Muncusun	4 892	5 129	10 021	18	657
Talas	7 766	7 721	15 487	13	1 191
Yekûn—Total	63 812	64 063	127 875	90	838

2. Bünyan

Şehir—Ville	2 080	2 272	4 302	—	—
Merkez Nahiyesi Commune centrale	5 129	5 870	10 999	20	550
Akkışla	5 033	5 248	10 281	22	467
Elbaşı	4 431	4 798	9 229	18	518
Sarıoğlan	5 550	6 038	11 588	18	644
Yekûn—Total	22 173	24 226	46 399	78	540

3. Develi

Şehir—Ville	4 961	5 924	10 885	—	—
Merkez Nahiyesi Commune centrale	6 697	7 831	14 028	24	584
Bakırdağ	4 807	4 854	9 661	20	483
Tomarza	9 177	9 943	19 120	37	517
Yahyalı	5 702	6 007	11 709	17	689
Yekûn—Total	31 344	34 059	65 403	98	556

4. İncesu

Şehir—Ville	2 020	2 291	4 311	—	—
Merkez Nahiyesi Commune centrale	3 816	4 224	8 040	14	574
Karahisar	4 527	4 562	8 889	12	741
Yekûn—Total	10 163	11 077	21 240	26	651

5. Pınarbaşı

Şehir—Ville	1 448	1 699	3 147	—	—
Merkez Nahiyesi Commune centrale	5 348	5 401	10 749	36	299
Kaynar	2 536	2 715	5 251	17	309
Pazarvıran	4 586	4 539	9 125	31	294
Sarız	7 725	7 826	15 551	42	370
Toklar	8 598	8 727	7 325	24	305
Viranşehir	3 250	3 241	6 491	19	342
Yekûn—Total	28 491	29 148	57 639	169	322

6. Ürgüp

Şehir—Ville	2 612	2 465	5 077	—	—
Merkez Nahiyesi Commune centrale	8 778	10 558	19 336	28	691
Yekûn—Total	11 390	13 023	24 413	28	691

İcmal — Recapitulation

Şehirler ve kasabalar Villes et bourgades	40 410	89 779	80 189	—	—
Nahiye ve köyler Communes et vil- lages	126 963	135 817	262 780	489	587
Umumî yekûn Total général	167 373	175 596	342 969	489	537

Kayseri Vilâyeti — Province de Kayseri

3. Nahiyele ve köyler itibarile nüfus miktarı [1]

Population par communes et villages

Mevkiler — Localités	Erkek Hommes	Kadın Femmes	Yekûn — Total	Mevkiler — Localités	Erkek Hommes	Kadın Femmes	Yekûn — Total
1. Kayseri Merkez kazası district central				11. Taşlık	250	274	524
Şehir — Ville	27 389	25 128	52 467	12. Yeniköy	168	215	383
Erkilet Nahiyesi (Commune de)				Yekûn — Total	4 927	5 471	10 398
1. Erkilet	1 278	1 562	2 840	Gesi Nahiyesi (Commune de)			
2. Alegöz	85	74	159	1. Gesi	569	751	1 320
3. Anbar	184	145	329	2. Ağırnaz	726	748	1 474
4. Boyacı	241	252	493	3. Darsayak	362	459	821
5. Çevril	453	469	922	4. Efkere	150	189	339
6. Dadağı	221	221	442	5. Ispidin	283	290	573
7. Ebiç	258	266	524	6. Küçükbüyük	124	198	322
8. Emmiler	499	561	1 060	7. Mancısun	485	511	996
9. Hasanalp	88	38	126	8. Nize	170	215	385
10. Hasanacı	285	337	622	9. Salkuma	376	470	846
11. Hırka	486	522	1 008	10. Turan	396	476	872
12. Kömer	870	412	1 282	11. Üskübü	156	238	394
13. Kuşçu	670	819	1 489	12. Vekse	126	175	301
14. Mahzemin	397	423	820	Yekûn — Total	3 873	4 745	8 618
15. Malahacı	252	279	531	Hacılar Nahiyesi (Commune de)			
16. Molu	860	737	1 597	1. Hacılar	2 995	3 198	6 193
17. Oymaşağaç	269	271	540	2. Hisarcık	974	1 078	2 052
18. Taşhan	277	294	571	3. Karpuzökici	267	253	520
19. Vatan	139	136	275	4. Sakarcıtlığı	83	78	161
20. Yazır	177	184	361	Yekûn — Total	4 319	4 607	8 926
Yekûn — Total	7 439	7 997	15 436	Himmetdede Nahiyesi (Commune de)			
Felâhiye Nahiyesi (Commune de)				1. Himmetdede	813	307	1 120
1. Felâhiye	955	986	1 941	2. Bayramhacı	287	352	639
2. Acırlı	186	230	416	3. Beydeğirmeni	156	93	249
3. Alabağ	222	215	437	4. Döğür	290	297	587
4. Büyüktoraman	740	820	1 560	5. Elmalı	205	211	416
5. Çukur	784	874	1 658	6. Eskiömerler	214	227	441
6. Hayriye	458	506	964	7. Kalkancık	203	204	407
7. Kavaklı	70	74	144	8. Karakimse	214	223	437
8. Küçüktoraman	428	554	982	9. Kaş	218	220	438
9. Mentеше	183	183	366	10. Yemliha	680	658	1 338
10. Silâhdar	483	540	1 023	11. Yuvalı	477	473	950
				Yekûn — Total	3 257	3 265	6 522

[1] Belediye teşkilâtı olan yerler [∞] işaretiyle gösterilmiştir — Les localités ayant une organisation municipale sont indiquées par le signe [∞]

Kayseri Vilâyeti — Province de Kayseri

3. Nahiyeler ve köyler itibariyle nüfus miktarı [1]

Population par communes et villages

Mevkiler — Localités	Erkek Hommes	Kadın Femmes	Yekûn — Total	Mevkiler — Localités	Erkek Hommes	Kadın Femmes	Yekûn — Total
Muncusun Nahiyesi (Commune de)				2. Bünyan			
1. Muncusun	468	461	929	Şehir — Ville ☉	2 030	2 272	4 302 —
2. Akın	200	218	418	Merkez Nahiyesi Commune centrale			
3. Amarat	497	544	1 041	1. Burhaniye	348	368	716
4. Barsama	182	159	341	2. Btrüngüz	510	798	1 333 —
5. Dadasun	152	153	305	3. Dizgeme	114	131	245
6. Fğın	419	492	911	4. Ermin	111	137	248
7. Gomeç	801	291	592	5. Emirviran	90	128	218
8. Horsana	87	98	185	6. Görgeme	413	483	896
9. Höbek	470	479	949	7. Güllüce	237	257	494
10. Koşçağaz	255	278	533	8. Hazarşah	312	354	666
11. Karahüyük	126	148	274	9. İğdecik	188	213	401
12. Kermelik	368	388	754	10. Kahveci	138	177	315
13. Kızık	803	312	615	11. Karacefenk	234	247	481
14. Obruk	338	367	705	12. Karakaya	606	661	1 267
15. Salur	130	133	263	13. Karacaviran	217	216	433
16. Saraycık	196	193	389	14. Kösehacılı	98	122	220
17. Yüreğil	93	98	186	15. Musaşih	84	90	174
18. Zirva	309	322	631	16. Pirahmet	162	168	330
Yekûn — Total	4 892	5 129	10 021	17. Sultanhanı	140	125	265
Talas Nahiyesi (Commune de)				18. Süksün	416	476	892
1. Talas ☉	1 569	1 758	3 327	19. Tuzhisar	558	587	1 143
2. Akcakaya	312	458	770	20. Yağmurbey	115	137	252
3. Arğınçık	367	339	706	Yolamelesi — Ouvriers sur les routes	10	—	10
4. Cirkaban	369	247	616	Yekûn — Total	5 129	5 870	10 999
5. Endürlük	193	218	411	Akkışla Nahiyesi (Commune de)			
6. Cermir	506	646	1 152	1. Akkışla	885	883	1 768 —
7. İsbile	387	546	933	2. Alokışla	82	91	173
8. Kiranardı	504	591	1 095	3. Akın	238	244	482
9. Kuruköprü	348	458	806	4. Deliler	294	299	593
10. Mimar Sinan	905	1 028	1 933	5. Düzencik	72	68	140
11. Tavlısun	328	494	822	6. Ganışih	180	163	343
12. Reşadiye	466	620	1 086	7. Gömürgen	509	540	1 049 —
13. Zincidere	1 512	318	1 830	8. Girinci	144	163	309
Yekûn — Total	7 766	7 721	15 487	9. Hacıyusuf	256	246	502
Nahiye ve köyler yekûnu Total des communes et des villages	36 473	38 935	75 408	10. Karaerkek	86	89	175
Merkez kazası yekûnu Total du district	63 812	64 063	127 875	11. Keklikoğlu	179	186	365
				12. Kocaoğlu	153	170	323

[1] Belediye teşkilâtı olan yerler [☉] işaretiyle gösterilmişlerdir—Les localités ayant une organisation municipale sont indiquées par le signe [☉]

Kayseri Vilâyeti — Province de Kayseri

3. Nahiyeler ve köyler itibarile nüfus miktarı [1]

Population par communes et villages

Mevkiler — Localités	Erkek Hommes	Kadın Femmes	Yekûn — Total	Mevkiler — Localités	Erkek Hommes	Kadın Femmes	Yekûn — Total
13. Koyunaptal	450	441	891	6. Kale	108	118	226
14. Kululu	341	359	700	7. Karahıdırlı	89	97	186
15. Managoz	84	106	190	8. Kızılcın	411	444	855
16. Mudarasın	125	141	266	9. Kızılpınar	93	118	211
17. Muratbeyli	182	197	379	10. KÖrkuyu	88	77	165
18. Nurvana	106	102	208	11. Kömeviran	146	146	292
19. Ortaköy	160	211	371	12. Küpeli	590	671	1 261
20. Seydinalı	167	170	337	13. Ömerhacılı	199	228	427
21. Tuzhisar	119	120	239	14. Palas	599	616	1 215
22. Yeniköy	221	257	478	15. Tatılı	244	278	522
Yekûn — Total	5 033	5 248	10 281	16. Üzerlik	238	285	523
Elbaşı Nahiyesi (Commune de)				17. Yelliburun	84	108	192
1. Elbaşı	526	518	1 044	18. Yıldırım	289	281	550
2. Ağcalı	233	274	507	Yekûn — Total	5 550	6 038	11 588
3. Alayınlı	244	243	487	Nahiye ve köyler yekûnu <i>Total des communes et des villages</i>	20 143	21 954	42 097
4. Çevlik	76	85	161	Bünyan kazası yekûnu <i>Total du district</i>	22 173	24 226	46 399
5. Ekrek	275	198	473	3. Develi			
6. Girveli	217	243	460	Şehir — Ville	4 961	5 524	10 885
7. Gülviran	276	303	559	Merkez Nahiyesi <i>Commune centrale</i>			
8. Harsa	245	288	533	1. Ayvasbacı	375	448	823
9. Karadayı	298	324	622	2. Çomaklı	262	268	530
10. Kayaviran	86	110	196	3. Çöten	840	874	714
11. Koşçağız	215	258	473	4. Epece	265	272	537
12. Kızılviran	218	291	509	5. Fraktın	341	364	705
13. Köste	208	242	450	6. Gazi	489	542	1 031
14. Samagır	294	312	606	7. Gazlıgömedi	89	108	197
15. Sıvğın	207	210	417	8. Girent	446	440	886
16. Tacın	247	256	503	9. Gömedi	161	150	311
17. Zek	174	181	355	10. Hüseyinli	123	140	266
18. Zerezek	412	462	874	11. İncesu	333	344	677
Yekûn — Total	4 431	4 793	9 229	12. Karacaveran	91	97	188
Sarıoğlan Nahiyesi (Commune de)				13. Kızık	170	189	359
1. Sarıoğlan	753	746	1 499	14. Kulpak	238	262	500
2. Alametlin	466	477	943	15. Madazı	298	342	640
3. Burnuviran	104	125	229	16. Millidere	113	119	232
4. Çiftlik	847	968	1 815				
5. Ebülhayır	222	255	477				

[1] Belediye teşkilâtı olan yerler (●) işaretile gösterilmiştir — Les localités ayant une organisation municipale sont indiquées par le signe (●)

Kayseri Vilâyeti — Province de Kayseri

3. Nahiyeler ve köyler itibarile nüfus miktarı [1]

Population par communes et villages

Mevkiler — Localités	Erkek Hommes	Kadın Femmes	Yekûn — Total	Mevkiler — Localités	Erkek Hommes	Kadın Femmes	Yekûn — Total
17. Öksüt	348	370	718	6. Cebir	170	153	323
18. Sarıca	198	218	411	7. Cüceün	267	269	536
19. Soysalı	217	200	417	8. Cüreğen	64	70	134
20. Sindelhiyük	621	625	1 246	9. Çilmeze	131	143	274
21. Sendiremete	117	103	220	10. Çömlekçi	250	260	510
22. Şahmelik	327	345	672	11. Dikir	186	204	390
28. Tombak	171	208	374	12. Gübâ	101	99	200
24. Zile	464	705	1 169	13. Hacıpaşa	191	228	414
Göçebe — Nomades	97	108	205	14. Kabaklı	330	318	648
Yekûn — Total	6 697	7 331	14 028	15. Kale	180	186	366
Bakırdağı Nahiyesi (Commune de)				16. Kanber	335	360	695
1. Taşçı (N. M.)	177	169	346	17. Kepez	288	294	582
2. Ayşepınar	899	378	777	18. Kelgin	540	564	1 104
8. Çadırıyeri	348	441	789	19. Kevenagıl	139	154	293
4. Çataloluk	252	231	483	20. Kocaağaz	168	164	332
5. Çukuryurt	191	181	352	21. Kömür	199	211	410
6. Dereşimli	91	110	201	22. Köpekli	166	179	345
7. Havadan	180	160	340	23. Maraçak	210	179	389
8. İmamkullu	298	368	661	24. Mardin	166	204	370
9. Kale	204	202	406	25. Persek	817	849	666
10. Köşeler	320	333	653	26. Pusatlı	520	647	1 167
11. Kızge	276	297	572	27. Sarımehmetli	236	282	518
12. Könyelkebir	115	128	243	28. Sakalıtutan	234	300	534
18. sağır	223	216	439	29. Söğütlü	105	114	219
14. Melengi	33	41	74	30. Sosun	232	238	470
15. Pungu	273	276	549	81. Süleymanlı	305	338	638
16. Sarıkaya	168	156	324	82. Şıbbarak	489	549	1 038
17. Saraycık	164	140	304	83. Şiraz	160	184	344
18. Şıhlı	514	506	1 020	84. Verancık	166	150	316
19. Yeniköy	388	368	751	85. Vengicek	185	189	374
20. Yenice	194	188	377	86. Trafsın	293	387	630
Yekûn — Total	4 807	4 854	9 661	87. Yamaçlı	176	209	385
Tomarza Nahiyesi (Commune de)				Yekûn — Total	9 177	9 943	19 120
1. Tomarza	1 060	1 158	2 218	Yahyalı Nahiyesi (Commune de)			
2. Ardıç	161	193	354	1. Yahyalı	2 498	2 755	5 248
3. Bektaş	76	72	148	2. Ağcaşar	109	117	226
4. Bostanlık	213	224	437	3. Dereköy	436	462	898
5. Böke	168	181	349	4. Farşa	144	128	272
				5. İlyalı	88	88	171
				6. Karamadazı	362	349	711

[1] Belediye teşkilâtı olan yerler (☞) işaretile gösterilmiştir—Les localités ayant une organisation municipale sont indiquées par le signe / ☞ /

Kayseri Vilâyeti — Province de Kayseri

3. Nahiyeler ve köyler itibarile nüfus miktarı [1]

Population par communes et villages

Mevkiler — Localités	Erkek Hommes	Kadın Femmes	Yekûn - Total	Mevkiler — Localités	Erkek Hommes	Kadın Femmes	Yekûn - Total
7. Karaköy	245	248	488	6. Kavak	121	118	234
8. Kesteliç	207	224	431	7. Kesteliç	217	275	492
9. Kocahacılı	171	156	327	8. Keşlik	151	170	321
10. Kopcu	119	117	236	9. Kuşcu	189	182	371
11. Kirazlı	385	344	679	10. Mavrican	287	315	602
12. Mustafabeyli	152	152	304	11. Ortaköy	342	367	709
13. Sazak	105	102	207	12. Soğanlı	115	115	230
14. Süleymanfakılı	146	154	300	Yekûn — Total	4 327	4 562	8 889
15. Taşhan	396	397	793	Nahiye ve köyler yekûnu			
16. Yerköy	144	149	293	Total des communes et des villages	8 143	8 786	16 929
17. Yuları	50	75	125	İncesu kazası yekûnu			
Yekûn — Total	5 702	6 007	11 709	Total du district	10 163	11 077	21 240
Nahiye ve köyler yekûnu				5. Pınarbaşı			
Total des communes et des villages	26 383	28 135	54 518	Şehir — Ville	1 448	1 699	3 147
Develli kazası yekûnu				Merkez Nahiyesi			
Total du district	31 344	34 059	65 403	Commune centrale			
4. İncesu				1. Afşarpotuklu	157	186	293
Şehir — ville	2 020	2 291	4 311	2. Altınsek	175	166	341
1. Bozça	320	371	691	3. Aşağıbeyçayır	107	110	217
2. Garipce	280	296	576	4. Aşağıboran	254	255	509
3. Hamurcu	278	346	619	5. Aşağı karagöz	177	194	371
4. Karahöyük	147	156	303	6. „ Kızıl, evrik	170	138	308
5. Kızılviran	1 205	1 327	2 532	7. Büyük gümtaşgün	184	180	364
6. Kallı	119	127	246	8. „ Gürleğen	187	180	267
7. Saraycık	61	68	124	9. „ Karamıklı	118	105	218
8. Sarıkürklü	68	87	155	10. „ Poyuklu	145	106	251
9. Süksün	378	434	812	11. Çerkezkaraboğaz	187	146	283
10. Sürtme	208	229	435	12. Demircilik	155	157	312
11. Şehşaban	816	829	645	13. Eğrisöğüt	98	123	216
12. Tahirini	179	181	360	14. Emeğil	209	203	412
13. Üç kuyu	189	146	285	15. Eski yassıpınar	158	147	305
14. Viranşehir	125	132	257	16. Fakı ekinciliği	106	131	237
Yekûn — Total	3 816	4 224	8 040	17. Gebelek	160	162	322
Karahisar Nahiyesi				18. Gölcük	78	89	162
(Commune de)				19. Halitbeyviran	262	189	401
1. Karahisar	2 329	2 434	4 763	20. İğdeli payaşı	142	144	286
2. Büğet	71	52	123	21. Karahacılı	85	90	175
3. Erdemesin	171	184	355	22. Karamanlılar	213	245	458
4. Gördeles	127	127	254	23. Kömarmutlar	222	216	438
5. Kale	207	228	435	24. Kiliçmemet	174	144	318
				25. Kırkgeçit	111	127	238

[1] Belediye teşkilâtı olan yerler (☉) işaretile gösterilmişlerdir — Les localités ayant une organisation municipale sont indiquées par le signe (☉)

Kayseri Vilâyeti — Province de Kayseri

3. Nahiyeler ve köyler itibarile nüfus miktarı [1]

Population par communes et villages

Mevkiler - Localités	Erkek Hommes	Kadın Femmes	Yekûn - Total	Mevkiler - Localités	Erkek Hommes	Kadın Femmes	Yekûn - Total
26. Kızıldere	105	108	213	7. Cabe	184	209	393
27. Kızılhân	125	160	285	8. Cınahmet	166	171	337
28. Küçük potuklu	85	81	166	9. Çördüklü	124	123	247
29. Melikgazi	84	99	183	10. Elmalı	86	109	195
30. Solaklar	233	276	509	11. Gülabi	92	131	223
31. Yağlıpınar	125	156	281	12. Halevik	218	221	439
32. Yukarıbeyçayır	71	86	157	13. Han	160	157	317
33. Yukarı boran	180	232	412	14. Hasa	82	92	174
34. " Karagöz	192	191	383	15. Kadılı	78	71	144
35. " Kızılçevlik	124	106	230	16. Kavlaklar	185	151	336
36. Yusufklar	105	123	228	17. Keltepe	144	154	298
Yekûn - Total	5 348	5 401	10 749	18. Kılıçkışla	127	141	268
Kaynar Nahiyesi				19. Kızılviran	245	248	488
(Commune de)				20. Kurukavak	61	91	152
1. Kaynar	528	528	1 054	21. Kuritepe	124	112	236
2. Akviren	120	146	266	22. Oruçoğlu	66	84	150
3. Aygörmez	85	40	75	23. Paşalı	165	162	317
4. Beserek	285	266	551	24. Saçlı	88	44	82
5. Çiniiviran	74	59	133	25. Sindal	115	96	211
6. Çerkeskuşçu	55	75	130	26. Sıradan	174	133	357
7. Çerkesöğütü	66	77	143	27. Şabanlı	205	201	406
8. Çukuryurt	99	125	224	28. Tokmak	79	88	167
9. Demirciviran	79	103	182	29. Toybuk	145	176	321
10. Devederesi	42	48	90	30. Tözgün	109	118	227
11. Hayriye	147	138	285	31. Yeregeçen	82	97	179
12. İnniviran	178	191	369	Göçebe — Nomades	43	40	83
13. Malak	261	279	540	Yekûn - Total	4 586	4 539	9 125
14. Panlı	221	252	473	Sarız Nahiyesi			
15. Tahtaköprü	88	93	181	(Commune de)			
16. Tersakan	123	125	248	1. Köyveri (N. M.)	250	272	522
17. Yeni yassıpınar	187	170	307	2. Afşar kuşçu	153	209	362
Yekûn - Total	2 536	2 715	5 251	3. Altısöğüt	187	168	305
Pazarviran Nahiyesi				4. Ayranlık	86	106	192
(Commune de)				5. Büyükkabaktepe	124	109	233
1. Pazarviran	448	255	703	6. " Örtülü	136	137	273
2. Afşar söğütü	169	152	321	7. " Söbeçimen	259	257	516
3. Alagazılı	142	136	278	8. Çarşak	398	443	841
4. Altı parmak	143	164	307	9. Çavdar	136	132	268
5. Arslan beyli	185	169	354	10. Çörekdere	212	242	454
6. Atmak	207	208	415	11. Dalıkkavak	249	233	482

[1] Belediye teşkilâtı olan yerler [∞] işaretile gösterilmişlerdir—Les localités ayant une organisation municipale sont indiquées par le signe [∞]

Kayseri Vilâyeti — Province de Kayseri

3. Nahiye ve köyler itibarile nüfus miktarı [1]

Population par communes et villages

Mevkiler — Localités	Erkek Hommes	Kadın Femmes	Yekûn — Total	Mevkiler — Localités	Erkek Hommes	Kadın Femmes	Yekûn — Total
12. Damızlık	235	244	469	8. Çanakpınar	168	181	349
13. Darıdere	155	169	324	9. Çataltepe	93	106	199 ✓
14. Dayoçuk	162	162	324	10. Güzelce	107	144	251 ✓
15. Doğirmentaş	91	82	173	11. Emiruşağı	441	418	859 ✓
16. Deşelye	163	172	335	12. Kaman	149	146	295
17. Elemanlı	174	166	340	13. Keprin	115	142	257
18. Esirik	162	200	362	14. Kisir	228	210	438
19. Fottahdere	219	230	449	15. Küçük canlı	100	111	211
20. Gümüşali	142	176	318	16. Kümbetir	113	126	239
21. Haydan	119	144	263	17. Madrasan	103	101	204
22. İmirzeğa	57	43	100	18. Melikviran	101	107	208
23. İncedere	97	107	204	19. Nurvana	108	130	233
24. İncemağara	119	118	237	20. Sivegenler	124	126	250
25. Karakoyunlu	87	78	165	21. Taf	320	324	644 ✓
26. Karayurt	168	220	386	22. Tahtakömer	95	104	199
27. „ Pınar	213	198	411	23. Tatar	95	80	175
28. Kemer	201	247	448	24. Zelhin	137	138	275 ✓
29. Kırkısarak	861	803	1 664	Yekûn — Total	3 598	3 727	7 325
30. Kıskaçlı	48	47	95	Viranşehir Nahiyesi (Commune de)			
31. Kurucabırdekli	177	209	386	1. Viranşehir	214	179	393
32. Kurudere	80	132	212	2. Çerkeztaş oluk	143	136	279
33. Kızılınar	112	131	243	3. Dikilitaş	166	179	345
34. Küçük kabaktape	50	50	100	4. Hilmiye	215	221	436 ✓
35. „ Örtülü	90	85	175	5. Kaftangeyen	162	157	319 ✓
36. „ Soboçimen	166	196	362	6. Karahalka	120	136	256
37. Molla hüseyin uşağı	103	112	215	7. Karakuyu	194	204	398 ✓
38. Oğlakaya	82	110	192	8. Kaya altı	220	225	445
39. Sancakağıl	97	120	217	9. Kazancık	196	200	396
40. Tavla	253	338	591	10. Kırkpınar	88	100	188
41. Yalak	882	347	679	11. Kurbağalık	126	110	236
42. Yedioluk	73	89	162	12. Methiye	235	248	483
Yolamelesi — Ouvriers sur les routes	499	—	499	13. Pazarsu	91	105	196 ✓
Yekûn — Total	7 725	7 826	15 551	14. Pöhrenk	223	240	463
Toklar Nahiyesi (Commune de)				15. Saçayağı	122	125	247 ✓
1. Toklar	176	144	320	16. Şerefiye	199	166	365 ✓
2. Akın	127	145	272	17. Uyuzpınar	96	116	212 ✓
3. Akımezer	122	141	263	18. Uzunpınar	197	187	384
4. Arslantaş	98	102	200	19. Yahyabey mezeri	243	207	450
5. Büyükcamlı	156	161	317	Yekûn — Total	3 250	3 241	6 491
6. Cinliyurt	121	131	252				
7. Çulha	206	209	415				

[1] Belediye teşkilatı olan yerler [∞] işaretile gösterilmişlerdir — Les localités ayant une organisation municipale sont indiquées par le signe [∞]

Kayseri Vilâyeti — Province de Kayseri

3. Nahiyeler ve köyler itibarile nüfus miktarı [1]

Population par communes et villages

Mevkiler — Localités	Erkek Hommes	Kadın Femmes	Yekûn — Total	Mevkiler — Localités	Erkek Hommes	Kadın Femmes	Yekûn — Total
Nahiye ve köyler yekûnu Total des communes et des villages	27 043	27 449	54 492	12. İbrahimpaşa	402	503	905
Pınarbaşı kazası yekûnu Total du district	28 491	29 148	57 639	13. İltaş	129	131	260
6. Örküp				14. Kavak	376	488	874
Şehir — Ville	2 612	2 465	5 077	15. Karscaviran	250	277	527
Merkez Nahiyesi Commune centrale				16. Karain	326	377	703
1. Ağcaşar	415	517	932	17. Karakaya	180	184	364
2. Ağcaviran	164	199	363	18. Karlık	175	205	380
3. Akköy	256	277	533	19. Mazi	229	276	505
4. Ayvalı	269	351	620	20. Mustafapaşa	625	616	1 241
5. Bahçeli	335	434	769	21. Ortahisar	1 114	1 399	2 513
6. Başköy	583	609	1 192	22. Salur	366	424	790
7. Boyalı	241	309	550	23. Sarıhıdır	222	243	465
8. Cemil	247	337	584	24. Sofular	241	304	545
9. Çavuşin	273	369	642	25. Şahin efendi	340	491	831
10. Çökek	184	204	388	26. Tahar	261	342	603
11. Demirtaş	86	117	203	27. Taşkınpaşa	325	378	703
				28. Ulaşlı	154	197	351
				Yekûn — Total	8 778	10 558	19 336
				Örküp kazası Yekûnu Total du district	11 390	13 023	24 413

[1] Belediye teşkilâtı olan yerler [∞] işaretile gösterilmişlerdir—Les localités ayant une organisation municipale sont indiquées par le signe [∞]

Kırklareli Vilâyeti — Province de Kırklareli

İdari taksimat itibariyle nüfus miktarı

Population d'après les divisions administratives

1. Kazalar, şehir, nahiye ve köyler itibariyle nüfus miktarı, yüzey ölçü, nüfus kesafeti, cinsiyet nisbetleri
Population par districts, villes, communes et villages, étendue territoriale, densité de la population, proportion par sexe

Kazalar Districts	Şehirde - Villes			Nahiye ve köylerde Communes et villages			Yekûn - Total			Yüzey ölçü K ² Superficie	Nüfus kesafeti Densité
	Erkek Hommes	Kadın Femmes	Yekûn Total	Erkek Hommes	Kadın Femmes	Yekûn Total	Erkek Hommes	Kadın Femmes	Yekûn Total		
Merkez kazası District central	24 973	7 259	32 232	70 028	26 587	96 615	95 001	33 846	128 847	2 130	60
Nisbet — Proportion %	77.5	22.5	100.0	72.5	27.5	100.0	73.7	26.3	100.0	—	—
Babaeski	9 295	2 837	12 132	22 330	15 221	37 551	31 625	18 058	49 683	585	35
Nisbet — Proportion %	76.6	23.4	100.0	59.5	40.5	100.0	63.7	36.3	100.0	—	—
Demirköy	4 688	494	5 177	2 330	2 028	4 358	7 013	2 522	9 535	1 180	3
Nisbet — Proportion %	90.5	9.5	100.0	53.5	46.5	100.0	73.6	26.4	100.0	—	—
Lüleburgaz	9 138	4 975	14 113	14 547	14 882	29 429	23 685	19 857	43 542	745	38
Nisbet — Proportion %	64.7	35.3	100.0	49.4	50.6	100.0	54.4	45.6	100.0	—	—
Vize	3 016	2 317	5 333	9 908	9 505	19 413	12 924	11 822	24 746	1 070	23
Nisbet — Proportion %	56.6	43.4	100.0	51.0	49.0	100.0	52.2	47.8	100.0	—	—
Yekûn — Total	51 105	17 882	68 987	119 143	68 223	187 366	170 248	86 105	256 353	5 660	45
Nisbet — Proportion %	74.1	25.9	100.0	63.6	36.4	100.0	68.4	33.6	100.0	—	—

Kırklareli Vilâyeti — Province de Kırklareli

2. Kaza ve nahiyeler itibarile nüfus miktarı ve köy adedi
Population par districts et communes, nombre de villages

Nahiyeler Communes	Erkek Hommes	Kadın Femmes	Yekûn—Total	Köy adedi Nombre de villages	Köy başına ortalama nüfus Population moyenne par village	Nahiyeler Communes	Erkek Hommes	Kadın Femmes	Yekûn—Total	Köy adedi Nombre de villages	Köy başına ortalama nüfus Population moyenne par village
1. Kırklareli Merkez kazası—District central de Kırklareli						4. Lüleburgaz					
Şehir — Ville	24 978	7 259	32 232	—	—	Şehir — Ville	9 188	4 975	14 113	—	—
Merkez Nahiyesi Commune centrale	2 822	1 965	4 787	8	598	Merkez Nahiyesi Commune centrale	8 754	9 054	17 808	22	809
Dereköy	8 438	1 772	10 210	9	1 134	Karıştıran	5 793	5 828	11 621	12	968
İncee	18 898	5 074	18 972	10	1 897	Yekûn — Total	23 685	19 857	43 542	34	866
Koçgaz	11 314	2 384	13 698	16	856						
Pınarhisar	15 325	8 669	23 994	16	1 500						
Polos	9 168	3 316	12 484	7	1 783						
Üsküp	9 063	3 407	12 470	7	1 781						
Yekûn—Total	95 001	33 846	128 847	73	1 323						
2. Babaeski						5. Vize					
Şehir — Ville	9 295	2 837	12 132	—	—	Şehir -- Ville	3 016	2 317	5 333	—	—
Merkez Nahiyesi Commune centrale	10 836	8 122	18 958	19	998	Merkez Nahiyesi Commune centrale	5 639	6 025	11 664	16	729
Karacaoğlan	7 404	3 703	11 107	14	793	Midye	1 146	896	2 042	5	408
Pehlivan köyü	4 090	3 396	7 486	10	749	Sergen	3 123	2 584	5 707	5	1 141
Yekûn—Total	31 625	18 058	49 683	43	873	Yekûn — Total	12 924	11 822	24 746	26	747
3. Demirköy						İcmal — Récapitulation					
Şehir — Ville	4 633	494	5 177	—	—	Şehir ve kasaba- lar — Villes et bourgades	51 105	17 882	68 987	—	—
Merkez Nahiyesi Commune centrale	511	562	1 073	3	358	Nahiye ve köyler Communes et villages	119 143	68 223	187 366	190	986
İneada	1 017	506	1 523	5	305	Umumî yekûn Total général	170 248	86 105	256 353	190	986
Karacadağ	802	960	1 762	6	294						
Yekûn—Total	7 013	2 522	9 535	14	311						

Kırklareli Vilâyeti — Province de Kırklareli

3. Nahiye ve köyler itibarile nüfus miktarı [1]

Population par communes et villages

Mevkiler — Localités	Erkek Hommes	Kadın Femmes	Yekûn - Total	Mevkiler — Localités	Erkek Hommes	Kadın Femmes	Yekûn - Total
1. Kırklareli Merkez kazası District central				6. Kocahıdır	260	231	491
Şehir — Ville	24 973	7 259	32 232	7. Koyun baba	1 696	544	2 240
Merkez Nahiyesi Commune centrale				8. Lefeci	1 806	237	1 543
1. Ahmetçe	115	125	240	9. Paşayeri	345	392	737
2. Asılbeyli	749	288	1 037	10. Tekkeşihlar	889	309	1 198
3. Demirci Halil	617	139	756	Yekûn — Total	13 898	5 074	18 972
4. Eriklice	195	196	391	Kofçaz Nahiyesi (Commune de)			
5. Kara hıdır	618	690	1 308	1. Kofçaz	1 744	216	1 960
6. Karakoç	210	233	443	2. Ahlatlı	75	66	141
7. Kavakdere	252	250	502	3. Ahmetler	110	118	228
8. Yörük bayır	66	44	110	4. Aşağı kanara	84	94	178
Yekûn — Total	2 822	1 965	4 787	5. Devletli ağaç	143	162	305
Dereköy Nahiyesi (Commune de)				6. Elmacık	2 593	346	2 939
1. Dereköy	1 274	865	1 639	7. Kara abalar	61	62	123
2. Burgazçık	1 798	195	1 993	8. Keşirlik	247	255	502
3. Çağlayık	94	105	199	9. Koca tarla	2 344	145	2 489
4. Düzorman	101	89	190	10. Kula	69	75	144
5. Hediye	276	364	640	11. Malkoçlar	117	104	221
6. Kapaklı	3 790	208	3 998	12. Tastede	1 482	149	1 631
7. Karadere	80	102	182	13. Tatlı pınar	184	191	375
8. Koruköy	850	164	1 014	14. Terzi dere	1 884	199	2 083
9. Koyva	175	180	355	15. Topcular	76	86	162
Yekûn — Total	8 438	1 772	10 210	16. Yukarı kanara	101	116	217
İnce Nahiyesi (Commune de)				Yekûn — Total	11 314	2 384	13 698
1. İnce	2 912	1 087	3 999	Pınarhisar Nahiyesi (Commune de)			
2. Arızbaba	228	222	445	1. Pınarhisar	4 370	2 182	6 552
3. Dokuz tyyük	2 297	385	2 682	2. Akvıran	442	237	679
4. Kavaklı	1 831	1 269	3 100	3. Ceviz köy	455	501	956
5. Kızılca müsellim	2 139	398	2 537	4. Çayirdere	219	223	442
				5. Deve çatak	258	306	564
				6. Evciler	331	290	621
				7. Hacıfakılı	110	116	226
				8. İslambey	716	509	1 225
				9. Karıncak	303	281	584
				10. Kaynarca	2 833	1 427	4 260

[1] Belediye teşkilâtı olan yerler [∞] işaretile gösterilmişlerdir— Les localités ayant une organisation municipale sont indiquées par le signe [∞]

Kırklareli Vilâyeti — Province de Kırklareli

3. Nahiyeler ve köyler itibariyle nüfus miktarı [1]

Population par communes et villages

Mevkiler - Localités	Erkek Hommes	Kadın Femmes	Yekûn - Total	Mevkiler - Localités	Erkek Hommes	Kadın Femmes	Yekûn - Total	
11. Kurudere	532	345	877	Şehir - Ville ☞ Merkez Nahiyesi Commune centrale	9 295	2 837	12 132	
12. Osmaniçik	335	414	749					
13. Payralı	884	871	1 255					
14. Tozaklı	2 509	405	2 914					
15. Yancıklar	429	434	863		1. Alpullu	559	326	885
16. Yenimandıra	538	628	1 164		2. Cehilli	1 097	359	1 456
Yolamelesi - Ouvriers sur les routes	54	—	54		3. Çavuşköy	210	206	416
Yekûn - Total	15 325	8 669	23 994		4. Dügüncüli	635	677	1 312
Polos Nahiyesi (Commune de)					5. Ertuğral	137	181	318
1. Polos	2 895	670	3 565		6. Kadıköy	183	183	366
2. Bedre	1 239	889	2 128		7. Karameş'utlu	599	314	913
3. Çayırılı	182	125	257		8. Katranca	1 227	536	1 763
4. Dolhan	1 592	458	2 050		9. Kuleli	510	478	988
5. Erikler	1 001	564	1 565		10. Kumrular	224	263	487
6. Kadıköy	220	289	459		11. Mandıra	1 223	1 263	2 486
7. Karahamza	2 089	371	2 460		12. Minnetler	291	350	641
Yekûn - Total	9 168	3 316	12 484		13. Müsellim	302	344	646
Üsküp Nahiyesi (Commune de)					14. Nadırlı	770	527	1 297
1. Üsküp ☞	3 648	1 567	5 215		15. Osmaniye	180	186	366
2. Bayramdere	397	309	706	16. Pancar köy	834	746	1 580	
3. Beypınar	558	210	766	17. Sinanlı	952	677	1 629	
4. Kızılcık dere	491	506	997	18. Sofu hatlı	298	304	602	
5. Sazara	2 582	311	2 893	19. Taşköprü	102	125	227	
6. Üsküpdere	1 079	208	1 282	Yolamelesi - Ouvriers sur les routes	503	77	580	
7. Yündolan	310	301	611	Yekûn - Total	10 836	8 122	18 958	
Yekûn - Total	9 063	3 407	12 470	Karacaoğlan Nahiyesi (Commune de)				
Nahiye ve köyler yekûnu Total des communes et des villages	70 028	26 587	96 615	1. Karaca oğlan	144	167	311	
Kırklareli Merkez Kazası Yekûnu - Total du district	95 001	33 846	128 847	2. Demir kapu	114	143	257	
2. Babaeski				3. Erikileryurdu	2 156	225	2 381	
				4. Haznedar	269	292	561	
				5. Karabayır	121	124	245	
				6. Karahalil	2 658	946	3 604	
				7. Kofalça	218	215	433	
				8. Kuzuçardağı	122	109	231	
				9. Nacak	118	124	242	
				10. Oruçlu	174	187	361	

[1] Belediye teşkilâtı olan yerler [☞] işaretile gösterilmişlerdir — Les localités ayant une organisation municipale sont indiquées par le signe [☞]

Kırklareli Vilâyeti — Province de Kırklareli

3. Nahiye ve köyler itibarile nüfus miktarı [1]

Population par communes et villages

Mevkiler — Localités	Erkek Hommes	Kadın Femmes	Yekûn - Total	Mevkiler — Localités	Erkek Hommes	Kadın Femmes	Yekûn - Total	
11. Taşağlı	425	226	651	Karacadağ Nahiyesi (Commune de)				
12. Terzili	108	187	245		1. Karacadağ	192	242	434 ✓
13. Yenköy	412	488	895		2. İncesirt	105	91	196
14. Yeni mahalle	365	325	690		3. Kireçnuva	95	140	235
Yekûn — Total	7 404	3 703	11 107	4. Mağlavıt	103	121	224 ✓	
Pehlivan köy Nahiyesi (Commune de)				5. Mihalangoz	66	88	154	
1. Pehlivan köy	1 478	1 006	2 484	6. Paspala	241	278	519	
2. Ağayeri	441	455	896	Yekûn — Total	802	960	1 762	
3. Burunsuz	381	357	688	Nahiye ve köyler yekûnu Total des communes et des villages	2 330	2 028	4 358	
4. Çengerli	196	192	388	Demirköy kazası yekûnu Total du district	7 013	2 522	9 535	
5. Duğanca	518	428	946	4. Lüleburgaz				
6. Hıdırcı	190	219	409	Şehir — Ville ☉	9 188	4 975	14 113	
7. İmampazarı	182	134	266	Merkez Nahiyesi Commune centrale				
8. Kumköy	113	132	245	1. Ayvalı	444	458	897	
9. Kuştepe	540	306	846	2. Bedir	203	184	387	
10. Tilkipınar	151	187	318	3. Celâliye	551	606	1 157	
Yekûn — Total	4 090	3 396	7 486	4. Ceylan	420	446	866	
Nahiye ve köyler yekûnu Total des communes et des villages	22 330	15 221	37 551	5. Çeşme kolu	191	189	380	
Babaeski kazası yekûnu Total du district	31 625	18 058	49 683	6. Durgutbey	840	603	1 443	
3. Demirköy Şehir — Ville ☉	4 883	494	5 177	7. Dügüncübaşı	391	344	675	
Merkez Nahiyesi Commune centrale				8. Ertuğral	528	548	1 074	
1. Turilya	157	176	333	9. Eskitaşı	286	301	587	
2. Urgaz	281	267	498	10. Hamitabat	715	760	1 475	
3. Velika	123	119	242	11. Hamzabey	212	264	476	
Yekûn — Total	511	562	1 073	12. Karaağaç	589	696	1 285	
İneada Nahiyesi (Commune de)				13. Kazanköy	119	147	266	
1. İneada	581	124	705	14. Kırık	495	579	1 074	
2. Ayastafonos	74	78	152	15. Kumsayık	375	381	756	
3. Korfa	183	123	306	16. Mûsellim	273	272	545	
4. Liman	77	78	153	17. Oklağlı	855	845	700	
5. Pıllaça	102	105	207	18. Sakızköy	702	705	1 407	
Yekûn — Total	1 017	506	1 523	19. Sarıcaallı	344	340	684	
				20. Tatar köy	320	393	713	
				21. Umurça	245	287	532	
				22. Yenitaşı	122	121	243	
				göçebe — Nomades	96	90	186	
				Yekûn — Total	8 754	9 054	17 808	

[1] Belediyeye teşkilâtı olan yerler [☉] işaretile gösterilmiştir—Les localités ayant une organisation municipale sont indiquées par le signe [☉]

Kırklareli Vilâyeti — Province de Kırklareli

3. Nahiyeler ve köyler itibarile nüfus miktarı [1]

Population par communes et villages

Mevkiler — Localités	Erkek Hommes	Kadın Femmes	Yekûn — Total	Mevkiler — Localités	Erkek Hommes	Kadın Femmes	Yekûn — Total
Karıştıran Nahiyesi (Commune de)				9. Hasbuğa	655	642	1 297 —
1. Büyük karıştıran	765	570	1 335	10. Kızılağaç (Yatrus)	161	191	352 ✓
2. Ahmet bey	1 195	1 318	2 513	11. Kômürköy (Pineke)	439	446	885 ✓
3. Akça köy	205	208	413	12. Küçükyayla (Ayana)	380	894	724 ✓
4. Çiftlik	718	746	1 464	13. Müsellim	328	335	663 ✓
5. Çengelli	255	277	532	14. Pazarlı	190	189	379 ✓
6. Davutlu	155	175	330	15. Tatarlı (Tatarlıcebel)	277	238	515 ✓
7. Evren sekiz	970	948	1 913	16. Topçu	878	439	817 —
8. İmrallı	431	497	928	Yekûn — Total	5 639	6 025	11 664
9. Karamusul	304	323	627	Midye Nahiyesi (Commune de)			
10. Kaya beyli	460	435	895	1. Midye	618	514	1 127 —
11. Küçük karıştıran	192	176	368	2. Aksicim	87	64	151 ✓
12. Seydiler	143	160	303	3. Bahçeköy (Sultan bahçe)	262	168	430 —
Yekûn — Total	5 793	5 828	11 621	4. Balkaya (Apartos)	114	88	197 ✓
Nahiye ve köyler yekûnu Total des communes et des villages	14 547	14 882	29 429	5. Hamidiye	70	67	137 ✓
Lüleburgaz kazası yekûnu Total du district	23 685	19 857	43 542	Yekûn — Total	1 146	896	2 042
5. Vize				Sergen Nahiyesi (Commune de)			
Şehir — Ville	8 016	2 317	5 333	1. Sergen	743	652	1 395 —
Merkez Nahiyesi Commune centrale				2. Evrencik	690	750	1 440 —
1. Akpınar	212	243	455	3. Soğucak	516	471	987 —
2. Çakıllı	710	814	1 524	4. Sofular	60	50	110
3. Çavuşköy	160	150	310	5. Yenice	1 114	661	1 775 —
4. Çüvenli	279	289	568	Yekûn — Total	3 123	2 584	5 707
5. Develi	96	115	211	Nahiye ve köyler yekûnu Total des communes et des villages	9 908	9 505	19 413
6. Doğanca	277	288	565	Vize Kazası yekûnu Total du district	12 924	11 822	24 746
7. Düzova	574	626	1 200				
8. Evrenli	573	626	1 199				

[1] Belediye teşkilâtı olan yerler [⚡] işaretile gösterilmişlerdir — Les localités ayant une organisation municipale sont indiquées par le signe [⚡]

Kırşehir Vilâyeti — Province de Kırşehir

İdari taksimat itibariyle nüfus miktarı

Population d'après les divisions administratives

1. Kazalar, şehir, nahiye ve köyler itibariyle nüfus miktarı, yüzey ölçü, nüfus kesafeti, cinsiyet nisbetleri
Population par districts, villes, communes et villages, étendue territoriale, densité de la population, proportion par sexe

Kazalar Districts	Şehirde — Villes			Nahiye ve köylerde Communes et villages			Yekûn — Total			Yüzey ölçü K ² Superficie	Nüfus kesafeti Densité
	Erkek Hommes	Kadın Femmes	Yekûn Total	Erkek Hommes	Kadın Femmes	Yekûn Total	Erkek Hommes	Kadın Femmes	Yekûn Total		
Merkez Kazası District central	6 171	7 165	13 336	32 785	37 302	70 087	38 956	44 467	83 423	3 570	23
Nisbet — Proportion %	46.3	53.7	100.0	46.8	53.2	100.0	46.7	53.3	100.0	—	—
Avanos	1 988	2 415	4 403	11 667	13 273	24 940	13 655	15 688	29 343	795	87
Nisbet — Proportion %	45.2	54.8	100.0	46.8	53.2	100.0	46.5	53.5	100.0	—	—
Çiçekdağı	286	383	619	8 976	9 953	18 929	9 262	10 236	19 548	2 395	8
Nisbet — Proportion %	46.2	53.8	100.0	47.4	52.6	100.0	47.4	52.6	100.0	—	—
Mocur	1 710	2 142	3 852	6 307	7 045	13 352	8 017	9 187	17 204	2 015	9
Nisbet — Proportion %	44.4	55.6	100.0	47.2	52.8	100.0	46.6	53.4	100.0	—	—
Yekûn — Total	10 155	12 055	22 210	59 735	67 573	127 308	69 890	79 628	149 518	8 775	17
Nisbet — Proportion %	45.7	54.3	100.0	46.9	53.1	100.0	46.7	53.3	100.0	—	—

Kırşehir Vilâyeti — Province de Kırşehir

2. Kaza ve nahiyeler itibariyle nüfus miktarı ve köy adedi
Population par districts et communes, nombre de villages

Nahiyeler Communes	Erkek Hommes	Kadın Femmes	Yekûn — Total	Köy adedi Nombre de villages	Köy başına ortalama nüfus Population moyenne Par village	Nahiyeler Communes	Erkek Hommes	Kadın Femmes	Yekûn — Total	Köy adedi Nombre de villages	Köy başına ortalama nüfus Population moyenne par village
-----------------------	-----------------	-----------------	---------------	---------------------------------	---	-----------------------	-----------------	-----------------	---------------	---------------------------------	---

1. Kırşehir Merkez Kazası — District central
de Kırşehir

Şehir—Ville	6 171	7 165	13 336	—	—
Merkez Nahiyesi Commune centrale	18 405	20 472	38 877	87	447
Akpınar	4 265	4 808	9 068	14	648
Kaman	10 115	12 027	22 142	56	615
Yekûn—Total	38 956	44 467	83 423	137	512

2. Avanos

Şehir—Ville	1 988	2 415	4 403	—	—
Merkez Nahiyesi Commune centrale	8 591	9 889	18 480	34	544
Karahasanlı	3 076	3 384	6 460	25	258
Yekûn — Total	13 655	15 688	29 343	59	423

3. Çiçekdağ

Şehir — Ville	286	333	619	—	—
Merkez Nahiyesi Commune centrale	8 976	9 953	18 929	63	300
Yekûn—Total	9 262	10 286	19 548	63	300

4. Mucur

Şehir—Ville	1 710	2 142	3 852	—	—
Merkez Nahiyesi Commune centrale	3 023	3 369	6 392	28	278
Hacıbektaş	3 284	3 676	6 960	17	409
Yekûn—Total	8 017	9 187	17 204	40	334

İcmal — Récapitulation

Şehir—Ville	1 988	2 415	4 403	—	—	Şehir ve kasabalar Villes et bourgades	10 155	12 055	22 210	—	—
Merkez Nahiyesi Commune centrale	8 591	9 889	18 480	34	544	Nahiyeler ve köyler Communes et villages	59 735	67 573	127 308	299	426
Karahasanlı	3 076	3 384	6 460	25	258	Umumi yekûn Total général	69 890	79 628	149 518	299	426
Yekûn — Total	13 655	15 688	29 343	59	423						

Kırşehir Vilâyeti — Province de Kırşehir

3. Nahiyeler ve köyler itibarile nüfus miktarı [1]

Population par communes et villages

Mevkiler — Localités	Erkek Hommes	Kadın Femmes	Yekûn — Total	Mevkiler — Localités	Erkek Hommes	Kadın Femmes	Yekûn — Total
1. Kırşehir Merkez kazası District central de Kırşehir				36. Karacalı	124	127	251
Şehir — Ville ∞	6 171	7 165	13 336	37. Karapayikebir vesagır	144	165	309
Merkez Nahiyesi Commune centrale				38. Karacaviran	614	538	1 152
1. Araphatik	75	72	147	39. Karaduraklı	238	300	538
2. " Cedit	104	113	217	40. Karakabalı	205	252	457
3. Aksaklı	54	56	110	41. Karahadır	381	414	795
4. Avcu	195	210	405	42. Karaisa	121	182	253
5. Akcağıl	295	316	611	43. Karalar	208	220	423
6. Aydoğmuş	186	201	387	44. Körpınar	116	112	228
7. Babur	34	31	65	45. Kötüoba	152	204	356
8. Beşler	137	129	266	46. Karınealı	249	252	501
9. Boztepe	708	805	1 513	47. Kızılcı	280	304	584
10. Cemele	844	1 001	1 845	48. Küçükboğoz	86	67	153
11. Çugun	209	246	455	49. Kurtbeli yeniyanan	87	106	193
12. Çiftlik Mehmetağa	86	68	154	50. Kurancılı	614	784	1 348
13. Çimeli	113	133	246	51. Kortulu	240	245	485
14. Çideli	164	159	323	52. Kocabey	75	79	154
15. Çamalak	231	229	460	53. Kesik köprü	40	29	69
16. Çevirme	213	285	498	54. Küçük kavak	185	197	382
17. Çadırılı körmehmet	224	292	516	55. Kopez	67	70	137
18. Çatalarkaç	45	55	100	56. Kızılağıl	44	40	84
19. Devepınarı	26	22	48	57. Meşeköy	361	461	822
20. Dulkadirli (Yarımkafe)	191	194	385	58. Öksüzkafe	180	185	365
21. Ebrişim	293	364	657	59. Örcün	362	419	781
22. Erevisik	239	292	531	60. Palangıç	82	104	186
23. Ekizağıl	86	78	164	61. Rahmeler	81	95	176
24. Fakihi	121	123	244	62. Rışvan	157	186	343
25. Gülüfi	143	199	342	63. Saraycık	239	294	533
26. Güllütyük	83	85	168	64. Sarıkaya	120	161	281
27. Güzler	114	107	221	65. Seyrek	119	143	262
28. Helvencılar	371	445	816	66. Sıdıklı hüyükoba	293	326	619
29. Hacıbayram (Cinderesi)	169	187	356	67. " Karşoba	134	140	274
30. Hacıyusuuf	282	299	581	68. " Kumarkaç	126	120	246
31. İshocacı	595	701	1 296	69. " Ortaoba	137	134	271
32. İnikarşıyaka	144	152	296	70. Sofular	371	412	783
33. İnilimurat	171	174	345	71. Şuayıplı	197	181	378
34. Karatepe homurlusu	203	221	424	72. Taburoğlu	217	207	424
35. Karaboğaz	99	112	211	73. Toklügen	651	695	1 346
				74. Tosunburun	218	233	451
				75. Temürlü	537	676	1 213
				76. Tepesidelik	68	88	151
				77. Tepeköy	358	391	749

[1] Belediye teşkilâtı olan yerler [∞] işaretile gösterilmişlerdir.—Les localités ayant une organisation municipale sont indiquées par le signe [∞]

Kırşehir Vilâyeti — Province de Kırşehir

3. Nahiyeler ve köyler itibarile nüfus miktarı [1]

Population par communes et villages

Mevkiler — Localités	Erkek Hommes	Kadın Femmes	Yekûn - Total	Mevkiler — Localités	Erkek Hommes	Kadın Femmes	Yekûn - Total
78. Terziyanlı	167	169	336	11. Gökeşme	47	40	87
79. Uzunali uşağı	96	116	212	12. Hacıaraplı	162	169	331 ✓
80. Uzun pınar	186	234	420	13. Hırtañlar	38	51	89
81. Üçkuyu	180	148	278	14. İmancı	152	155	307 ✓
82. Yağmurlukebir	691	758	1 449	15. Karakaya	172	184	356
83. „ sarıuşağı	122	140	262	16. Karkın selimağa	258	294	552
84. „ armutlu	124	122	246	17. „ meşe	214	287	501
85. „ kale	137	182	269	18. „ kızıközü	382	417	799 -
86. Yeşilli	120	196	316	19. „ yenice	608	747	1 355 -
87. Yörücek	67	68	125	20. Kâküllialı	181	213	394
Yekûn — Total	18 405	20 472	38 877	21. Kürtakpınar	163	177	340
Akpınar Nahiyesi				22. Merdeşe	339	377	716 -
(Commune de)				23. Mullağosmanlar	95	140	235
1. KÇşker (N. M.)	418	455	873	24. Müderris	209	271	480 -
2. Akdoğan	696	818	1 509	25. Ömerkâhya	169	204	373 -
3. Alışar	250	268	518	26. „ hacılı	661	917	1 578 -
4. Aşağı homurlu	165	224	389	27. Sarı ömerli	115	119	234
5. Boyalık	125	134	259	28. Savcılı ağzıbol	889	480	869
6. Çalıburnu	208	244	452	29. Savcılı kurutlu	54	49	103
7. Demirel	262	304	566	30. „ dokut	57	58	110
8. Deveci	298	365	663	31. „ meryemkaşı	184	225	409
9. Hamit	477	515	992	32. „ büyük ova	367	427	794 -
10. Korkuyu	403	458	861	33. „ eballı	222	297	519 -
11. Pekmezci	287	237	504	34. „ bağbaşı	370	396	766
12. Sarıkaya	146	140	286	35. Tatık	300	345	645 -
13. Tatarlıyas	286	330	616	36. Yelek	409	487	896 -
14. Toprakkaya	259	316	575	Yekûn — Total	10 115	12 027	22 142
Yekûn — Total	4 265	4 803	9 068	Nahiye ve köyler yekûnu	32 785	37 302	70 087
Kaman Nahiyesi				<i>Total des communes et des villages</i>			
(Commune de)				Merkez kazası yekûnu —	38 956	44 467	83 423
1. Kaman ∞	1 525	1 877	3 402	<i>Total du district</i>			
2. Başköy	555	605	1 160	2. Avanos			
3. Bayındır	155	176	331 ✓	Şehir — Ville ∞	1 988	2 415	4 403 -
4. Benzör	275	313	588	Mekez Nahiyesi			
5. Büğüz	81	81	62	<i>Commune centrale</i>			
6. Çağırkan	611	735	1 346	1. Akarca	273	299	572
7. Çamsarı yeniyanan	128	167	295 ✓	2. Akpınar	177	165	342 ✓
8. Çiftlikbulâ	230	264	494	3. Altıpınar	200	235	435
9. Darı ve değirmenözü	205	237	442	4. Apdi	115	146	261
10. Ekizler	83	101	184				

[1] Belediye teşkilâtı olan yerler [∞] işaretile gösterilmişlerdir — Les localités ayant une organisation municipale sont indiquées par le signe [∞]

Kırşehir Vilâyeti — Province de Kırşehir

3. Nahiye ve köyler itibarile nüfus miktarı [1]

Population par communes et villages

Mevkiler — Localités	Erkek Hommes	Kadın Femmes	Yekûn — Total	Mevkiler Localités	Erkek Hommes	Kadın Femmes	Yekûn — Total
5. Aşağı barak	286	373	659	7. Buruncuk	146	143	289
6. Ayhan	255	281	536	8. Büyüklü	63	52	115
7. Belbarak	146	166	312	9. Çıplak	296	350	646
8. Büyük kışla	247	268	515	10. Dere	50	65	115
9. Çağsak	64	54	118	11. Doyduk	164	162	326
10. Çalış	422	460	882	12. Güllistan	140	146	286
11. Daşlıhüyük	132	140	272	13. Hac fakılı	45	51	96
12. Genezin	1 113	1 428	2 541	14. Hamamorta	102	129	231
13. Gerce	109	120	229	15. Hızırusağı	85	75	160
14. Göyütk	526	688	1 214	16. Kabakini	84	82	166
15. Halaka	173	217	390	17. Kaşıkışla	99	113	212
16. İğdeli	167	227	394	18. Kozaklılar	315	378	693
17. İmran	78	84	162	19. Kuşaklı	119	117	236
18. Kalaycık	283	273	556	20. Küllüce	78	86	164
19. Kapaklı	102	114	216	21. Pinili	144	200	344
20. Karacausağı	63	50	113	22. Rumlu	101	97	198
21. Karayanalak	173	180	353	23. Seydin	92	99	191
22. Karayusuf	464	492	956	24. Temlik	80	97	177
23. Kayaaltı	233	223	456	25. Yasdica	116	113	229
24. Kızılağal	246	258	504	Yekûn — Total	3 076	3 384	6 460
25. Köşektaş	323	407	730	Nahiye ve köyler yekûnu			
26. Kuyulu kışla	96	110	206	Total des communes et des			
27. Mahmat ipşirli	122	137	259	villages	11 667	13 273	24 940
28. „ tatar	207	199	406	Avanos kazası yekûnu			
29. Merdanâli	63	70	133	Total du district	13 655	15 688	29 343
30. Ortaköy	513	712	1 225	3. Çiçekdağ			
31. Paşalı	188	188	376	Şehir — Ville	286	333	619
32. Sarılar	559	585	1 144	Merkez Nahiyesi			
33. Topaklı	329	401	730	Commune centrale			
34. Üçkuyun	189	144	283	1. Akbıyıklı	97	103	200
Yekûn — Total	8 591	9 889	18 480	2. Alan	89	85	174
Karahasanlı Nahiyesi				3. Alahacılı	119	146	265
(Commune de)				4. Armutlu	59	62	121
1. Sadıklı (N. M.)	271	284	555	5. Alimpınar	53	69	122
2. Ayılı	76	103	179	6. Bahçepınar	78	78	156
3. Bağlıca	194	197	391	7. Baraklı	62	75	137
4. Bayramusağı	134	150	284	8. Beşikli	254	254	508
5. Belekli	62	71	133				
6. Burnukara	20	24	44				

[1] Belediye teşkilâtı olan yerler [∞] işaretile gösterilmişlerdir — Les localités ayant une organisation municipale sont indiquées par le signe [∞]

Kırşehir Vilâyeti - Province de Kırşehir

3. Nahiyeler ve köyler itibarile nüfus miktarı [1]

Population par communes et villages

Mevkiler - Localités	Erkek Hommes	Kadın Femmes	Yekûn - Total	Mevkiler - Localités	Erkek Hommes	Kadın Femmes	Yekûn - Total
9. G-yicek ve kabadurak	200	202	402	1. Coelce Karahüyük	1 009	1 201	2 210
10. Gümüş Künbet	211	234	445	2. Avuç	147	184	331
11. Harla	42	56	98	3. Baş köy	140	143	283
12. İnaç	78	72	150	4. Büyükburuncağıl	321	353	674
13. Kabaca	102	120	222	5. Civril	81	95	176
14. Karaarkaç	107	98	205	6. Engel	162	166	328
15. Karkın	134	164	298	7. Hasanlar	119	98	217
16. Kılıç	49	87	136	8. Hırka tepesi delik	193	261	454
17. Kızıldağ yeniyanan	212	235	447	9. İlicek	111	95	206
18. Kurugöl	268	332	600	10. Kayıkısıcık	94	103	197
19. Küçük köpekli	94	98	187	11. Küçükburunağıl	84	88	167
20. Medetsiz	103	129	232	12. Küttüca	96	122	218
21. Mikail	123	140	263	13. Obruk	75	62	137
22. Seyfe	38	89	77	14. Sadık	196	199	395
23. Yazıkınık	197	220	417	15. Tatar yeğenaga	95	99	194
				16. „ Yeniyanan	81	98	179
				17. Topayın	260	314	574
				Yekûn - Total	3 284	3 676	6 960
Yekûn - Total	3 023	3 369	6 392	Nahiye ve köyler yekûnu Total des communes et des villages	6 307	7 045	13 352
Haçibektaş Nahiyesi (Commune de)				Mucur kazası yekûnu Total du district	8 017	9 187	17 204

[1] Belediye teşkilâtı olan yerler [●] işaretile gösterilmiştir — Les localités ayant une organisation municipale sont indiquées par le signe [●]

Kocaeli Vilâyeti — Province de Kocaeli

İdari taksimat itibariyle nüfus miktarı
Population d'après les divisions administratives

1. Kazalar, şehir, nahiye ve köyler itibariyle nüfus miktarı, yüzey ölçü, nüfus kesafeti, cinsiyet nisbetleri
Population par districts, villes, communes et villages, étendue territoriale, densité de la population
proportion par sexe

Kazalar Districts	Şehirde — Villes			Nahiye ve köylerde Communes et villages			Yekûn — Total			Yüzey ölçü Superficie	Nüfus kesafeti Densité
	Erkek Hommes	Kadın Femmes	Yekûn Total	Erkek Hommes	Kadın Femmes	Yekûn Total	Erkek Hommes	Kadın Femmes	Yekûn Total		
Merkez kazası District central	19 702	9 418	29 120	24 539	26 135	50 673	44 240	35 553	79 793	1 198	67
Nisbet — Proportion %	67.7	32.3	100.0	48.4	51.6	100.0	55.4	44.6	100.0	—	—
Adapazarı	12 877	13 416	25 793	36 174	37 943	74 117	48 551	51 359	99 910	1 000	100
Nisbet — Proportion %	48.0	52.0	100.0	48.8	51.2	100.0	48.6	51.4	100.0	—	—
Gebze	1 831	1 586	3 417	12 274	8 866	21 140	14 105	10 452	24 557	740	38
Nisbet — Proportion %	53.6	46.4	100.0	58.1	41.9	100.0	57.4	42.6	100.0	—	—
Geyve	1 099	1 031	2 130	17 730	19 285	37 015	18 829	20 316	39 145	1 240	32
Nisbet — Proportion %	51.6	48.4	100.0	47.9	52.1	100.0	48.1	51.9	100.0	—	—
Gölcük	4 068	1 047	5 115	5 489	5 568	11 007	9 507	6 615	16 122	176	92
Nisbet — Proportion %	79.5	20.5	100.0	49.4	50.6	100.0	59.0	41.0	100.0	—	—
Hendek	2 316	2 609	4 925	9 788	10 896	20 184	12 104	18 005	25 109	690	36
Nisbet — Proportion %	47.0	53.0	100.0	48.5	51.5	100.0	48.2	51.8	100.0	—	—
Kandıra	2 555	1 358	3 913	22 882	23 821	46 653	25 387	25 179	50 566	2 290	22
Nisbet — Proportion %	65.3	34.7	100.0	48.9	51.1	100.0	50.2	49.8	100.0	—	—
Karamürsel	1 135	1 376	2 511	8 293	9 170	17 463	9 428	10 546	19 974	770	26
Nisbet — Proportion %	45.2	54.8	100.0	47.5	52.5	100.0	47.2	52.8	100.0	—	—
Karasu	1 125	1 281	2 406	8 625	9 823	17 948	9 750	10 604	20 354	260	78
Nisbet — Proportion %	46.8	53.2	100.0	48.1	51.9	100.0	47.9	52.1	100.0	—	—
Yekûn — Total	46 203	33 122	79 330	145693	150507	296200	191901	183629	375530	8 364	45
Nisbet — Proportion %	58.2	41.8	100.0	49.2	50.8	100.0	51.1	48.9	100.0	—	—

Kocaeli Vilâyeti — Province de Kocaeli

2. Kaza ve nahiyeler itibarile nüfus miktarı ve köy adedi
Population par districts et communes, nombre de villages

Nahiyeler Communes	Erkek Hommes	Kadın Femmes	Yekûn — Total	Köy adedi Nombre de villages	Köy başına ortalama nüfus Population moyenne par village	Nahiyeler Communes	Erkek Hommes	Kadın Femmes	Yekûn — Total	Köy adedi Nombre de villages	Köy başına ortalama nüfus Population moyenne par village
1. Kocaeli Merkez Kazası — District central de Koçaeli											
Şehir — Ville	19 702	9 418	29 120	—	—						
Merkez nahiyesi Commune centrale	11 997	12 582	24 579	44	559						
Akmeşe	3 948	4 365	8 313	18	462						
Bağçecik	4 493	4 798	9 291	10	929						
Derbent	4 100	4 390	8 490	17	499						
Yekûn — Total	44 240	35 553	79 793	89	569						
2. Adapazarı											
Şehir — Ville	12 377	13 416	25 793	—	—						
Merkez Nahiyesi Commune centrale	12 605	13 131	25 736	68	378						
Akyazı	9 640	10 303	19 943	37	539						
Karapürçek	3 313	3 431	6 744	17	397						
Kâzımpaşa	1 891	1 995	3 886	11	353						
Sapanca	5 020	5 097	10 117	26	389						
Söğütü	3 705	3 986	7 691	16	481						
Yekûn — Total	48 551	51 359	99 910	175	424						
3. Gebze											
Şehir — Ville	1 831	1 586	3 417	—	—						
Merkez Nahiyesi Commune centrale	2 729	2 219	4 948	9	550						
Darıca	1 659	1 200	2 859	1	2 859						
Molla Feneri	2 416	2 557	4 973	13	383						
Tavşanlı	5 470	2 890	8 360	8	1 045						
Yekûn — Total	14 105	10 452	24 557	31	682						
4. Geyve											
Şehir — Ville	1 099	1 031	2 130	—	—						
Merkez Nahiyesi Commune centrale	6 949	7 508	14 457	46	314						
Doğançay	2 601	2 811	5 412	14	387						
Pamukova	4 982	5 246	10 228	32	320						
Taraklı	3 198	3 720	6 918	26	266						
Yekûn — Total	18 829	20 316	39 145	118	314						
5. Gölcük											
Şehir — Ville	4 068	1 047	5 115	—	—						
Merkez Nahiyesi Commune centrale	5 439	5 568	11 007	24	459						
Yekûn — Total	9 507	6 615	16 122	24	459						
6. Hendek											
Şehir — Ville	2 316	2 609	4 925	—	—						
Merkez Nahiyesi Commune centrale	7 711	8 168	15 879	44	361						
Karadere	2 077	2 228	4 305	10	430						
Yekûn — Total	12 104	13 005	25 109	54	374						
7. Kandıra											
Şehir — Ville	2 555	1 358	3 913	—	—						
Merkez Nahiyesi Commune centrale	7 507	8 368	15 875	85	454						
Akçaova	6 459	5 880	12 339	23	536						
Kaymaz	2 704	3 089	5 793	16	362						
Şehler	6 162	6 484	12 646	27	468						
Yekûn — Total	25 387	25 179	50 566	101	462						
8. Karamürsel											
Şehir — Ville	1 135	1 376	2 511	—	—						
Merkez Nahiyesi Commune centrale	5 237	5 703	10 940	32	342						
Yalakedere	3 056	3 467	6 523	13	502						
Yekûn — Total	9 428	10 546	19 974	45	388						
9. Karasu											
Şehir — Ville	1 125	1 281	2 406	—	—						
Merkez Nahiyesi Commune centrale	8 625	9 323	17 948	39	460						
Yekûn — Total	9 750	10 604	20 354	39	460						
İcmal — Récapitulation											
Şehir ve Kasabalar Villes et bourgades	46 208	33 122	79 330	—	—						
Nahiye ve Köyler Communes et villages	145 693	150 507	296 200	676	438						
Umumî yekûn Total général	191 901	183 629	375 530	676	438						

Kocaeli Vilâyeti — Province de Kocaeli

3. Nahiyeler ve köyler itibarile nüfus miktarı [1]

Population par communes et villages

Mevkiler — Localités	Erkek Hommes	Kadın Femmes	Yekûn — Total	Mevkiler — Localités	Erkek Hommes	Kadın Femmes	Yekûn — Total
1. Kocaeli Merkez kazası <i>District central</i>				36. Osmanlı	70	95	165
Şehir — Ville ☺	19 702	9 418	29 120	37. Rahmiye	226	245	471
Merkez nahtyesi <i>Commune centrale</i>				38. Sipahiler	264	280	544
1. Allıhocalar	256	299	555	39. Suadiye	976	1 045	2 021
2. Arpalıkihsaniye	182	145	277	40. Şefkatiye	228	226	454
3. Arızlı	532	530	1 062	41. Tahtalı	461	451	912
4. Arslanbey	593	603	1 196	42. Uzunbey	178	172	350
5. Belenli	157	68	325	43. Yarımca	534	577	1 111
6. Belenören	189	211	400	44. Yassıbağ	222	247	469
7. Böğürgöndivan	129	132	261	Yekûn — Total	11 997	12 582	24 579
8. Cumađivan	228	257	485	Akmeşe nahtyesi <i>(Commune de)</i>			
9. Çavuşlu	324	340	664	1. Akmeşe (N.M.)	778	867	1 645
10. Çayırköy	269	283	552	2. Alandüzü	299	276	575
11. Çınarlı	677	571	1 248	3. Anbarcı	258	262	520
12. Çubuklu bala	77	111	188	4. Cedit	315	420	735
13. Çubuklu Osmanıye	140	154	294	5. Hasancık	93	109	202
14. Dere	102	116	218	6. Hayırabat	103	105	208
15. Deretepe	125	136	261	7. İnamiye	168	174	342
16. Durhasan	314	344	658	8. Kadriye	80	97	177
17. Eminbayraktar	292	300	592	9. Kara abdülhakı	106	156	262
18. Emirhan	219	286	455	10. Kızıleklı	155	141	296
19. Eseler	179	190	369	11. Kurtdere	240	272	512
20. Geredeli	297	334	631	12. Mecidiye	131	134	265
21. Gökçeıııran	241	247	488	13. Ortaburun	178	210	388
22. Gündoğdu	354	407	761	14. Resülli	520	542	1 062
23. Hacı İbrahim	209	206	415	15. Ruçkan	218	258	474
24. Hakaniye	81	94	175	16. Sıpakınar	99	112	211
25. Hımmetli	188	211	399	17. Sultaniye	85	81	166
26. Kaboğlu	225	234	459	18. Süleymaniye	122	151	273
27. Karagölli	338	339	677	Yekûn — Total	3 948	4 365	8 313
28. Karatepe	486	514	1 000	Bağçecik Nahıyesi <i>(Commune de)</i>			
29. Karayakublu	97	113	210	1. Bağçecik	961	1 014	1 975
30. Kaşıkçı	284	250	484	2. Aksığın	228	245	473
31. Kaynarca	160	181	341	3. Döngel	412	440	852
32. Köse	250	239	489	4. Kazandere	113	120	233
33. Kullar	394	386	780	5. Serindere	169	190	379
34. Nebihoca	195	195	390				
35. Orhaniye	155	168	323				

[1] Belediye teşkilâtı olan yerler [☺] işaretile gösterilmiştir — Les localités ayant une organisation municipale sont indiquées par le signe [☺].

Kocaeli Vilâyeti — Province de Kocaeli

3. Nahiye ve köyler itibarile nüfus miktarı [1]

Population par communes et villages

Mevkiler — Localités	Erkek Hommes	Kadın Femmes	Yekûn—Total	Mevkiler — Localités	Erkek Hommes	Kadın Femmes	Yekûn—Total
6. Servetiye cami	364	482	846	4. Akçakamış	322	322	644
7. Servetiye karşı	530	548	1 078	5. Alancuma	94	73	167
8. Tepecik	138	151	289	6. Aşağı kirezce	197	183	380
9. Yeniköy	514	536	1 050	7. Bileciler	119	136	255
10. Yuvacık	1 044	1 072	2 116	8. Budaklar	290	357	647
Yekûn — Total	4 493	4 798	9 291	9. Büyüktersiye	222	252	474
Derbent Nahiyesi <i>(Commune de)</i>				10. Çaltıcak	205	202	407
1. Uzuntarla (N.M.)	297	328	625	11. Çarkaltıttiye	237	248	485
2. Acısu	136	119	255	12. « Samiye	179	185	364
3. Balaban	160	176	336	13. Çaykışla	255	286	541
4. Eskişme	287	327	614	14. Çaybaşı yeniköy	340	348	688
5. Esmehmediye	177	184	361	15. „ Fuadiye	135	122	257
6. Gedikli divanı	119	119	238	16. Çelebiler	51	51	102
7. Havlıburun	345	362	707	17. Çerçiler	63	59	122
8. Hikmetiye	359	358	717	18. Çökekler	228	241	469
9. Ketenciler	282	305	587	19. Duğdibi	190	199	389
10. Maşukiye	485	548	1 033	20. Değirmendere	229	224	453
11. Sarımeşe	487	531	1 018	21. Değancılar	149	160	309
12. Selimiye (ibrikdere)	83	88	166	22. Emirler	115	122	237
13. Şirin sulhiye	207	249	456	23. Epçeller	75	86	161
14. Tatarnusratiye	139	164	303	24. Erenler	532	564	1 096
15. Tepetarla	119	111	230	25. Göktepe	98	109	207
16. Yenieşme	286	299	585	26. Güneşler	116	99	215
17. Zeytinburun Divanı	132	127	259	27. Hacılar	155	180	335
Yekûn — Total	4 100	4 390	8 490	28. Hacıramazanlar	77	101	178
Nahiye ve köyler yekûnu <i>Total des communes et des villages</i>	24 538	26 135	50 673	29. „ Köy	141	156	297
Merkez kazası yekûnu <i>Total du district</i>	44 240	35 553	79 793	30. Hanlı	235	254	489
2. Adapazarı				31. Hasanbey	57	92	149
Şehir — Ville	12 377	13 416	25 793	32. Harmantepe	103	127	230
Merkez Nahiye. <i>Commune centrale</i>				33. Horozlar	182	221	403
1. Abalı	213	233	446	34. İkizçemüslim	281	294	575
2. Acımalık	189	216	405	35. „ Osmaniye	158	178	336
3. Akarca (İcadiye)	247	222	469	36. İlyaslar	159	179	338
				37. Kamışlı	157	174	331
				38. Kasımlar	48	59	107
				39. Kara abdiler	256	262	518
				40. „ Kamış	253	239	492
				41. „ Köy	80	89	169
				42. Karaman	148	139	287
				43. Kavakhorman	178	175	353
				44. Kayarlamemduhiye	301	318	619
				45. „ Reşitbey	135	141	276

[1] Belediye teşkilâtı olan yerler [∞] işaretile gösterilmişlerdir — Les localités ayant une organisation municipale sont indiquées par le signe [∞]

Kocaeli Vilâyeti — Province de Kocaeli

3. Nahiyeler ve köyler itibarile nüfus miktarı [1]

Population par communes et villages

Mevkiler — Localités	Erkek Hommes	Kadın Femmes	Yekûn - Total	Mevkiler — Localités	Erkek Hommes	Kadın Femmes	Yekûn - Total
46. Kemaliye	304	297	601	17. Kümköprü	67	71	138
47. Kömürlük	82	86	168	18. Kürküzulu	98	78	176
48. Kumbaşı	125	156	281	19. Kuzuluk	353	356	709
49. Kurtbeyler	93	100	193	20. Ormanşevkiye	115	125	240
50. Küçüktersiye	188	209	377	21. Osmanbey	239	244	483
51. Mollaköy	173	190	363	22. Pazarköy	298	307	605
52. Poyrazlar	150	155	305	23. Ramash	171	190	361
53. Rüstemler	58	60	116	24. Sukearı	314	357	671
54. Serdivan	916	915	1 831	25. Süpren	114	142	256
55. Sarıcalar	127	150	277	26. Şerefiye	139	158	292
56. Solaklar	171	176	347	27. Taşagıl	269	311	580
57. Süleymanbey	74	70	144	28. Taşyatak	384	417	801
58. Süleymaniye	72	75	147	29. Türkbeynevit	163	188	351
59. Şükriye	79	87	166	30. " orman	131	125	256
60. Taşkısık	100	117	217	31. Uzunçınar	191	207	398
61. Taşlık	820	350	670	32. Vakıfköyü	253	285	538
62. Tavuklar	419	348	767	33. Yahyalı	160	176	336
63. Tepemüslim	139	119	258	34. Yağcılar	175	180	355
64. Trabzonlar	79	99	178	35. Yongalık	376	374	750
65. Turnadere	158	161	319	36. Yeniköy	239	245	484
66. Türkçaybaşı	74	72	146	37. Yuvalık	443	474	917
67. Yazlık	376	350	726				
68. Yukarıkirezci	156	142	298				
Yekûn — Total	12 605	13 131	25 736	Yekûn — Total	9 640	10 303	19 943
Akyazı Nahiyesi (Commune de)				Karapürçek Nahiyesi (Commune de)			
1. Akyazı	1 070	1 182	2 252	1. Karapürçek	365	402	767
2. Ala ağaç	317	338	655	2. Ahmediye	101	112	213
3. Bedil Kadiri B.	200	188	388	3. Alemdar	87	83	170
4. " Tahir B.	174	172	346	4. Bıçkıdere	96	98	194
5. Batak köyü	108	121	229	5. Çıldırlat	289	276	565
6. Bedlismo	256	276	532	6. İrfanievvel	126	131	257
7. Beldibi (Necatiye)	268	297	565	7. " sani	104	110	214
8. Beynevit şarkiye	372	379	751	8. Kanlıçay	194	108	302
9. Boztepe	683	728	1 411	9. Kazancı	289	288	577
10. Çakıroğlu	323	359	682	10. Kepekli	103	127	230
11. Çatalköprü	319	334	653	11. Küçücek	347	390	737
12. Eskibedil	141	158	299	12. Mecidiye	222	248	470
13. Hasanbey	236	284	520	13. Mesudiye	102	97	199
14. İrşadiye	131	130	261	14. Salihye	102	93	195
15. Kabakulak	193	197	390	15. Taşburun	365	358	723
16. Kızılcıkorman	152	155	307	16. Yazılı gürgen	207	239	446
				17. Yüksek	274	276	550
				Yekûn — Total	3 313	3 431	6 744

[1] Belediye teşkilâtı olan yerler [∞] işaretile gösterilmişlerdir — Les localités ayant une organisation municipale sont indiquées par le signe [∞]

Kocaeli Vilâyeti — Province de Kocaeli

3. Nahiyeler ve köyler itibarile nüfus miktarı [1]

Population par communes et villages

Mevkiler — Localités	Erkek Hommes	Kadın Femmes	Yekûn — Total	Mevkiler — Localités	Erkek Hommes	Kadın Femmes	Yekûn — Total
Kâzımpaşa Nahiyesi (Commune de)				Söğütlü Nahiyesi (Commune de)			
1. Kâzımpaşa	198	183	381	1. Büyüksöğütlü (N.M.)	648	692	1 340
2. Aralıkhisaniye	227	204	431	2. Akçukur	201	200	401
3. Aşağıdere	176	200	376	3. Akgöl	64	84	148
4. Çubuklu	232	258	490	4. Beylikkışla	234	273	507
5. Dağyoncalı	122	150	272	5. Damlık	143	190	333
6. Eceldere	171	154	325	6. Degirmencik	197	200	397
7. Kuruçeşme	149	152	301	7. Ferizli	390	417	807
8. Mahmudiye	89	93	182	8. Hasanfakı	80	85	165
9. Meşeli	263	308	571	9. İcadiye	76	109	185
10. Selahiye	136	160	296	10. Kurudil	168	178	346
11. Yukarıdere	128	133	261	11. Küçüksöğütlü	320	317	637
Yekûn — Total	1 891	1 995	3 886	12. Mağara	262	267	529
Sabanca nahiyesi (Commune de)				13. Maksudiye	323	345	668
1. Sabanca	1 351	1 428	2 779	14. Râstemler burhaniye	124	123	247
2. Adliye	239	245	484	15. Suğucak	189	200	389
3. Ahmediye	83	125	208	16. Yeniköy	286	306	592
4. Akçay	151	170	321	Yekûn — Total	3 705	3 986	7 691
5. Arifiye	526	372	898	Nahiye ve köyler yekûnu			
6. Balkaya	59	58	117	<i>Total des communes et des villages</i>			
7. Dibektaş	194	188	382	Adapazarı kazası yekûnu			
8. Fevziye	101	92	193	<i>Total du district</i>			
9. Güldibi	102	116	218	3. Gebze			
10. Hacımercan	111	131	242	Şehir — Ville			
11. İkramiye	59	68	127	Merkez Nahiyesi			
12. İliye	27	32	59	<i>Commune centrale</i>			
13. Kırkpınar	205	206	411	1. Akkilise	90	110	200
14. Kuruçeşme	69	91	160	2. Aydınlı	277	291	568
15. Kurtköyü	233	236	469	3. Eskihisar	137	88	223
16. Mahmudiye	200	198	398	4. Merkepeli	54	57	111
17. Memnuniye	179	226	405	5. Muallim	134	143	277
18. Muradiye	71	74	145	6. Orhanlı	144	159	303
19. Mümtaziye	69	77	146	7. Polittli	145	147	292
20. Nalliye	50	45	95	8. Tavşanlı	224	262	486
21. Neviye	287	254	541	9. Tuzla	1 524	964	2 488
22. Senaiye	24	26	50	Yekûn — Total	2 729	2 219	4 948
23. Şükriye	142	143	285				
24. Şühretiye	107	117	224				
25. Ülviye	110	100	210				
26. Yanık	271	279	550				
Yekûn — Total	5 020	5 097	10 117				

[1] Belediye teşkilâtı olan yerler [⊕] işaretile gösterilmişlerdir — Les localités ayant une organisation municipale sont indiquées par le signe [⊕]

Kocaeli Vilâyeti — Province de Kocaeli

3. Nahiyeler ve köyler itibarile nüfus miktarı [1]

Population par communes et villages

Mevkiler — Localités	Erkek Hommes	Kadın Femmes	Yekûn — Total	Mevkiler — Localités	Erkek Hommes	Kadın Femmes	Yekûn — Total
Darıca Nahiyesi (Commune de)				Merkez Nahiyesi Commune centrale			
1. Darıca ∞	1 659	1 200	2 859	1. Alibaba	168	197	365
Mollafeneri Nahiyesi (Commune de)				2. Akdoğan	137	170	307
1. Akviran (N. M.)	150	173	323	3. Alıplar	111	109	220
2. Balçık	187	199	386	4. Arıgat	222	248	470
3. Cuma	165	188	353	5. Aygırlar	67	75	142
4. Demirciler	209	220	429	6. Bağcay	190	184	374
5. Denizli	226	236	462	7. Bahaiye	39	47	86
6. Duraklı	417	444	861	8. Bayat	135	155	290
7. Kadıllı	78	84	162	9. Bozvıran	128	144	272
8. Kargalı	256	257	513	10. Burhaniye	123	127	250
9. Köseler	161	181	342	11. Ceceler	54	61	115
10. Mudarlı	149	162	311	12. Çengel	93	99	192
11. Ovacık	69	89	158	13. Çukur	43	41	84
12. Tepecik	156	129	285	14. Dere	146	174	320
13. Tepavıran	193	195	388	15. Demirler	70	64	134
Yekûn — Total	2 416	2 557	4 973	16. Doğantepe	313	323	636
Tavşancıl Nahiyesi (Commune de)				17. Düzakçeşehir	127	143	270
1. Tavşancıl	585	663	1 248	18. Epceler	173	197	370
2. Çerkeşli	313	329	642	19. Eşme	471	508	979
3. Hereke	3 917	1 212	5 129	20. Günhoşlar	153	204	357
4. Kalburcu	205	220	425	21. Güney	127	144	271
5. Kutluca	163	142	305	22. Hacılar	54	53	107
6. Naip	72	78	150	23. Halidiye	104	120	224
7. Sevindikli	89	109	198	24. Hırka	189	240	429
8. Şemsettin	126	137	263	25. Hisarlık	84	87	171
Yekûn — Total	5 470	2 890	8 360	26. İhsaniye	79	79	158
Nahiye ve köyler yekûnu <i>Total des communes et des villages</i>	12 274	8 866	21 140	27. İstasyon	590	453	1 043
Gebze kazası yekûnu <i>Total du district</i>	14 105	10 452	24 557	28. İlca	103	107	210
4. Geyve				29. Karacavıran	200	215	415
Şehir — Ville ∞	1 099	1 031	2 130	30. Kincılar	67	85	152
				31. Kuru	330	331	661
				32. Kozan	211	227	438
				33. Köprübaşı	66	79	145
				34. Kulfalar	66	73	139
				35. Melekşesolak	152	172	324
				36. " oruç	227	215	442
				37. Mindere	78	73	151
				38. Sâfi	184	219	403
				39. Saraçlı	107	138	245
				40. Sarıgazi	155	197	352
				41. Sekiharman	106	129	235

[1] Belediye teşkilâtı olan yerler [∞] işaretiyle gösterilmişlerdir—Les localités ayant une organisation municipale sont indiquées par le signe [∞]

Kocaeli Vilâyeti — Province de Kocaeli

3. Nahiyeler ve köyler itibarile nüfus miktarı [1]

Population par communes et villages

Mevkiler — Localités	Erkek Hommes	Kadın Femmes	Yekûn — Total	Mevkiler — Localités	Erkek Hommes	Kadın Femmes	Yekûn — Total
42. Setce	132	177	309	14. Hayrettin	83	97	180
43. Şehren	77	77	154	15. Hüseyinli	180	189	369
44. Taşolluk	57	61	118	16. İsabalı	68	67	135
45. Umurbey	380	407	787	17. Kadı	43	44	87
46. Yaylak	61	80	141	18. Karapınar	80	85	165
Yekûn — Total	6 949	7 508	14 457	19. Katrözü	239	257	496
Doğançay Nahiyesi (Commune de)				20. Kâzimiye	158	181	339
1. Doğançay	225	159	384	21. Kemaliye	202	245	447
2. Boğaz	126	130	256	22. Mekece	210	198	408
3. Çınardibi	107	122	229	23. Mesruriye	100	109	209
4. Fındık suyu	125	159	284	24. Oruçlu	46	39	85
5. İlimbey	166	203	369	25. Özbek	75	96	171
6. Karaçam	184	195	379	26. Paşalar	61	89	150
7. Kışlaçay	190	230	420	27. Sondul	125	126	251
8. Kızılkaya	291	345	636	28. Sultaniye	290	279	569
9. Maksudiye	232	232	464	29. Şahmelik	107	104	211
10. Nuruosmaniye	206	196	402	30. Şihvarmaz	187	207	394
11. Örencik	97	85	182	31. Teşvikiye	59	83	142
12. Şerefiye	87	99	186	32. Turgutlu	100	104	204
13. Şükre	274	359	633	Yekûn — Total	4 982	5 246	10 228
14. Yılanda	291	297	588	Taraklı Nahiyesi (Commune de)			
Yekûn — Total	2 601	2 811	5 412	1. Taraklı	607	773	1 380
Pamukova Nahiyesi (Commune de)				2. Aksu	67	83	150
1. Akisar (Pomukova)	1 034	986	2 020	3. Alballar	49	48	97
2. Ağaççılar	64	72	136	4. Bilyas	63	65	128
3. Ahılar	60	52	112	5. Çayköyü	94	103	197
4. Akçakaya	69	86	155	6. Davutlar	46	54	100
5. Bacı	115	116	231	7. Dışdedeler	101	115	216
6. Bakacak	62	86	148	8. Doğancıl	89	112	201
7. Bayırakçaşehir	108	124	232	9. Duman	81	98	174
8. Cihadiye	236	248	484	10. Firingç	150	195	345
9. Çardak	187	191	378	11. Gelemur	73	68	141
10. Eğriçay	66	91	157	12. Hacıaliler	47	48	95
11. Eskiyayla	105	120	225	13. „ Osmanlar	57	64	121
12. Fevziye	202	204	406	14. „ Yakuplar	200	227	427
13. Gökgöz	261	271	532	15. Hanyatak	222	262	484
				16. Hark	182	187	369
				17. İçdedeler	138	186	324
				18. Kemallar	104	110	214

[1] Belediye teşkilatı olan yerler [☉] işaretile gösterilmişlerdir—Les localités ayant une organisation municipale sont indiquées par le signe [☉]

Kocaeli Vilâyeti — Province de Kocaeli

3. Nahiyeler ve köyler itibarile nüfus miktarı [1]

Population par communes et villages

Mevkiler — Localités	Erkek Hommes	Kadın Femmes	Yekûn - Total	Mevkiler — Localités	Erkek Hommes	Kadın Femmes	Yekûn - Total
19. Kavak	172	201	373	21. Sofular	113	118	226 ✓
20. Kozcaaz	69	71	140	22. Şevketiye	83	70	153
21. Mahdumlar	133	178	311	23. Ümniye	129	182	261
22. Pirlar	35	48	83	24. Yukarı ulaşlı	156	157	313
23. Poydalar	62	73	135				
24. Sabırlar	136	163	299	Yekûn — Total	5 439	5 568	11 007
25. Sūdalan	100	102	202				
26. Tuzla	121	91	212	Gölcük kazası yekûnu Total du district	9 507	6 615	16 122
Yekûn — Total	3 198	3 720	6 918				
Nahiye ve köyler yekûnu Total des communes et des villages	17 730	19 285	37 015	6. Hendek			
Geyve kazası yekûnu Total du district	18 829	20 316	39 145	Şehir — Ville	2 316	2 609	4 925
				Merkez Nahiyesi Commune centrale			
5. Gölcük				1. Akarca	85	93	178 ✓
Şehir — Ville	4 068	1 047	5 115	2. Aktetek	231	266	497
Merkez Nahiyesi (Commune de)				3. Balıklı Şeh	153	166	319
1. Aşağı ulaşlı	155	146	301	4. Balıklı İhsaniye	51	76	127
2. Ayvazpınar	108	109	217	5. Çalica	386	441	827
3. Borçka (Hamidiye)	433	466	899	6. Çakallık	160	158	318
4. Değirmendere	393	385	778	7. Güldibi	198	234	432
5. Ferhadiye	133	139	272	8. Hamidiye isani	141	156	297
6. Halidere	285	276	561	9. Hicriye	150	175	325
7. Hasaneyin	301	322	623	10. Hüseyinşeh	230	239	469
8. Hisareyin	286	290	576	11. İkbaliye	170	196	366
9. İcadiye	100	111	211	12. İkramiye	109	125	234
10. İrşadiye	253	222	475	13. İnamiye	64	67	131
11. Lutfiye	187	160	297	14. Karatoprak	137	145	282
12. Mamuriye	144	148	292	15. Karaçökek	309	310	619
13. Mesuriye	110	129	239	16. Kargalı hanbaba	127	138	265
14. Nimetiye	142	161	303	17. yeniköy	161	158	319
15. Nuzhetiye	386	397	783	18. Kalayık	373	353	726
16. Öretin	301	300	601	19. Kâzımiye	381	349	680
17. Samiye	608	599	1 207	20. Kocatöngel	241	277	518
18. Saraylı	382	401	783	21. Kurtköy	419	365	784 ✓
19. Sellmiye	150	165	315	22. Lütfiyeköşk	161	165	326
20. Siretiye	151	170	321	23. Muradiye	47	49	96
				24. Nuzhetiye	128	145	273
				25. Nuriye	89	75	164

[1] Belediye teşkilâtı olan yerler [☛] işaretile gösterilmişlerdir — Les localités ayant une organisation municipale sont indiquées par le signe [☛]

Kocaeli Vilâyeti — Province de Kocaeli

3. Nahiyeler ve köyler itibarile nüfus miktarı [1]

Population par communes et villages

Mevkiler — Localités	Erkek Hommes	Kadın Femmes	Yekûn — Total	Mevkiler — Localités	Erkek Hommes	Kadın Femmes	Yekûn — Total
26. Paşaköy	109	115	224	1. Akcabeyli	229	180	409
27. Punabey	100	110	210	2. Antepî	118	131	249
28. „ Orta	256	294	550	3. Bağkanlı	155	204	359 ✓
29. „ Martinler	178	199	377	4. Balaban	292	368	660
30. „ Şebbenderler	77	87	164	5. Balca	278	336	614 ✓
31. Sarıyer	101	110	211	6. Beylerbeyi	285	296	581 ✓
32. Servetiye	106	86	192	7. Bozburun	348	308	656 —
33. Sukenarı	98	114	212	8. Bolu	272	265	537
34. Sofular	73	100	173	9. Çalköy	241	305	546 ✓
35. Soğuksu	561	534	1 095	10. Çakırcalı	175	181	356
36. Sivritepe	129	140	269	11. Çerçili	386	460	846 ✓
37. Şerefiye yeniköy	79	84	163	12. Dalcemesudiye	156	154	310 ✓
38. Şihlar	219	280	499	13. Duraçalı	200	178	378
39. Tekerlek süleymaniye	104	119	223	14. Egercili	140	177	317
40. Tarabiye	71	69	140	15. Hacılar	280	315	595
41. Tuzak	154	146	300	16. İncecik	197	207	404 ✓
42. Uzuncaorman	249	278	521	17. Kincilli	121	116	237
43. Yağbasan	162	145	307	18. Kırkarmut	253	277	530 ✓
44. Yarica	235	242	477	19. Kurt yeri	83	97	180
Yekûn — Total	7 711	8 168	15 879	20. Lokmanlı	86	109	195 ✓
Karadere Nahiyesi (Commune de)				21. Mecidiye kabağaç	84	98	182
1. Karadere	132	146	278	22. Murgeli	111	155	266
2. Aksu	352	363	715	23. Nefsi kaymas	417	455	872
3. Camili	94	108	202	24. „ Yadeş	137	172	309
4. Çarıkuru	283	318	601	25. Özbey	228	250	478
5. Dikmenaltı	424	451	875	26. Pelitpınarı	205	211	416
6. Göksü	222	227	449	27. Safalı	254	343	597
7. Gübrelık	69	66	135	28. Sepetci	205	234	439
8. Haraklı	245	270	515	29. Süllü	202	280	482 ✓
9. Kızanlık	121	150	271	30. Tekkeyadeş	112	131	243
10. Sünbüllü şükriye	135	129	264	31. Terziler	278	342	620
Yekûn — Total	2 077	2 228	4 305	32. Tüngelli	236	295	531 ✓
Nahiye ve köyler yekûnu Total des communes et des villages	9 738	10 396	20 184	33. Yadin	382	404	786
Hendek kazası yekûnu Total du district	12 104	13 005	25 109	34. Yahyadeş	149	113	262
7. Kandira				35. Yusufça	161	177	338
Şehir — Ville ∞	2 555	1 358	3 913	Yolamelesi	51	64	115
Merkez Nahiyesi Commune centrale				Ouvriers sur les routes Yekûn — Total	7 507	8 368	15 875
				Akçaova Nahiyesi (Commune de)			
				1. Akçeova	1 149	484	1 633
				2. Ağaçağlı	235	288	503 ✓
				3. Bucaklı	266	392	658 ✓

[1]Belediye teşkilâtı olan yerler [∞]işaretilerle gösterilmişlerdir—Les localités ayant une organisation municipale sont indiquées par le signe [∞]

Kocaeli Vilâyeti — Province de Kocaeli

3. Nahiyeler ve köyler itibarile nüfus miktarı [1]

Population par communes et villages

Mevkiler — Localités	Erkek Hommes	Kadın Femmes	Yekûn - Total	Mevkiler — Localités	Erkek Hommes	Kadın Femmes	Yekûn - Total
4. Bulduk	347	375	722	2. Abdurrezak	305	352	657
5. Çağırkanlı	167	218	380	3. Ağacık	276	350	626
6. Çalyer	573	221	794	4. Bakırlı	302	300	602
7. Fethiye	63	62	125	5. Beşdeğirmen	74	69	143
8. Geredeli	349	446	795	6. Camus	168	185	353
9. Gunca aydın	123	152	275	7. Doğanca	102	103	205
10. Hacışeh	125	130	255	8. Eğrioğlu	164	168	332
11. Kadı	209	237	446	9. Fındıklı	402	418	820
12. Karadivan	166	186	352	10. Gülsce	133	132	265
13. Karamadın	217	216	433	11. Kayacık	313	322	635
14. Kubuşçu	294	370	664	12. Kertil	184	228	412
15. Kulmahmut	77	86	163	13. Kırktepe	295	304	599
16. Öğümce	216	257	473	14. Kızılcaali	420	447	867
17. Sarışeh	176	195	371	15. Koyunağlı	312	286	598
18. Selametli	549	248	797	16. Küçük kışla	92	93	185
19. Şahinler	263	313	576	17. Nalköy	180	210	390
20. Şerefsungur	139	132	271	18. Sabırlı	118	138	256
21. Tatarahmet	244	277	521	19. Sarıahmetler	69	67	136
22. Teksen	196	223	419	20. Sarıbeyli	132	165	297
23. Yağcılar	316	397	713	21. Seyifler	109	110	219
Yekûn — Total	6 459	5 880	12 339	22. Semtimarı	415	475	890
Kaymaz Nahiyesi				23. Taşolluk	202	233	435
(Commune de)				24. Teberik	109	126	235
1. Düğdüren (N. M.)	272	338	610	25. Topçu	248	272	520
2. Ahmet hacılar	167	170	337	26. Turnalı	124	135	259
3. Alefli	55	54	109	27. Ziamet	297	291	588
4. Araman	346	416	762	Göçebe — Nomodes	121	95	216
5. Elmacık	149	177	326	Yekûn — Total	6 162	6 484	12 646
6. Erikli	115	135	250	Nahiye ve köyler yekûnu			
7. Hataplı kebir	153	190	343	Total des communes et des	22 832	23 821	46 653
8. „ sağır	95	78	173	villages			
9. Hıdırlar	62	51	113	Kandıra kazası yekûnu			
10. İmamlar	136	143	279	Total du district	25 337	25 179	50 566
11. Karadere	349	418	767	8. Karamürsel			
12. Mülkşehsüvar	142	177	319	Şehir — Ville	1 135	1 376	2 511
13. Sarıcaali	163	197	360	Merkez Nahiyesi			
14. „ Gazi	67	81	148	Commune centrale			
15. Seyitaliler	174	179	353	1. Aktoprak	83	85	168
16. Sınanlı Bilalli	259	285	544	2. Altunova	259	171	430
Yekûn — Total	2 704	3 089	5 793	3. Ayszma	185	203	388
Şehir Nahiyesi				4. Çamçukur	197	247	444
(Commune de)				5. Çavuş çifliği	173	215	388
1. Dütü (N. M.)	496	410	906	6. Denizçalı	127	120	247
				7. Dere	128	154	282

[1] Belediye teşkilâtı olan yerler [∞] işaretile gösterilmişlerdir—Les localités ayant une organisation municipale sont indiquées par le signe [∞]

Kocaeli Vilâyeti — Province de Kocaeli

3. Nahiyeler ve köyler itibarile nüfus miktarı [1]

Population par communes et villages

Mevkiler — Localités	Erkek Hommes	Kadın Femmes	Yekûn — Total	Mevkiler — Localités	Erkek Hommes	Kadın Femmes	Yekûn — Total
8. Ereylî	416	504	920	Nahiye ve köyler yekûnu			
9. Feyziye	248	266	514	Total des communes et des villages	8 293	9 170	17 463
10. Geyikdere	174	178	352				
11. Havuzdere	93	99	192	Karamürsel kazası yekûnu			
12. İlyas	210	226	436	Total du district	9 428	10 546	19 974
13. Kara ahmetli	114	121	235				
14. Karadere	154	154	308	9. Karasu			
15. Karapınar	236	238	474	Şehir — Ville ☉	1 125	1 281	2 406
16. Kaytazdere	143	176	319	Merkez Nahiyesi			
17. Mahmudiye	180	178	358	Commune centrale			
18. Mecidiye	69	89	158	1. Açmabaşı	256	248	504
19. Nusratiye	95	108	203	2. Aktaş	165	142	307
20. Oluklu	93	113	206	3. Akkum	104	108	212
21. Osmaniye	163	227	390	4. Aydoğan	172	178	350
22. Örencik	135	186	321	5. Bolazar	323	358	681
23. Pazar	263	289	552	6. Caferiye	81	76	157
24. Safiye	52	82	134	7. Darıçayırı	268	315	583
25. Sermayeci	146	139	285	8. Demiraçma	135	142	277
26. Selimiye	85	81	166	9. Gölköprü (Adatepe)	413	410	823
27. Subaşı	333	368	701	10. Harmankaya	165	165	330
28. Suludere	81	98	179	11. Hizar	144	181	325
29. Tavşanlı	135	153	288	12. İhsaniye	300	293	593
30. Tepeköy	187	185	372	13. Karasu	105	99	204
31. Tefikiye	126	117	243	14. „ Pınar	251	264	515
32. Tokmaki	129	126	255	15. „ Pelit	145	170	315
Yolamelesi — Ouvriers sur les routes	25	7	32	16. Kestanepınarı	308	308	616
Yekûn — Total	5 237	5 703	10 940	17. Kirazlı	286	295	581
Yalakdere Nahiyesi (Commune de)				18. Kızılıcık	148	134	282
1. Yaylakdere	411	432	843	19. Kocaeli	390	438	828
2. Akçat	310	339	649	20. Koukpelit	261	283	544
3. Fulacık	207	206	413	21. Kozluk	255	269	524
4. Hayriye	185	189	374	22. Köyyeri	97	119	216
5. İhsaniye	98	98	196	23. Kurudere	228	243	471
6. İnebeyli	292	360	652	24. Kurumeşe	101	108	209
7. Kadriye	108	121	229	25. Kuyumculu	373	401	774
8. Kızderbent	592	786	1 378	26. Lahna	559	635	1 194
9. Kürt	150	171	321	27. Limandere	173	147	320
10. Merdigöz	319	400	719	28. Manavpınarı	123	141	264
11. Senaiye	153	171	324	29. Melen	158	190	348
12. Semetler	143	157	300	30. Paralı	100	123	223
13. Tahtalı	88	87	175				
Yekûn — Total	3 056	3 467	6 523				

[1] Belediye teşkilâtı olan yerler [☉] işaretile gösterilmişlerdir—Les localités ayant une organisation municipale sont indiquées par le signe [☉]

Kocaeli Vilâyeti — Province de Kocaeli

3. Nahiyeler ve köyler itibarile nüfus miktarı [1]

Population par communes et villages

Mevkiler — Localités	Erkek Hommes	Kadın Femmes	Yekûn — Total	Mevkiler — Localités	Erkek Hommes	Kadın Femmes	Yekûn — Total
31. Selâhiye	37	43	80	37. Yanık sayvant	365	417	782
32. Sinanoğlu	423	491	914	38. Yassıgeçit	190	230	420
33. Subatığı	87	102	189	39. Yuvalidere	231	262	493
34. Sünğüt	75	113	188	Yekûn — Total	8 625	9 323	17 948
35. Yalpankaya	470	507	977	Karasu kazası yekûnu	9 750	10 604	20 354
36. Yanık kebir	160	175	335	Total du district			

Konya Vilâyeti — Province de Konya

İdarî taksimat itibarile nüfus miktarı

Population d'après les divisions administratives

1. Kazalar, şehir, nahiye ve köyler itibarile nüfus miktarı, yüzey ölçü, nüfus kesafeti, cinsiyet nisbetleri

Population par districts, villes, communes et villages, étendue territoriale, densité de la population, proportion par sexe

Kazalar Districts	Şehirde — Villes			Nahiye ve köylerde Communes et villages			Yekûn — Total			Yüzey ölçü K ² Superficie	Nüfus kesafeti Densité
	Erkek Hommes	Kadın Femmes	Yekûn Total	Erkek Hommes	Kadın Femmes	Yekûn Total	Erkek Hommes	Kadın Femmes	Yekûn Total		
Merkez kazası District central	29 514	26 951	56 465	26 497	29 046	55 543	56 011	55 997	112 008	7 955	14
Nisbet — Proportion %	52.3	47.7	100.0	47.7	52.3	100.0	50.0	50.0	100.0	—	—
Akşehir	6 769	5 733	12 502	26 631	29 048	55 679	33 400	34 781	68 181	2 260	30
Nisbet — Proportion %	54.1	45.9	100.0	47.8	52.2	100.0	49.0	51.0	100.0	—	—
Beyşehir	1 496	1 451	2 947	21 732	26 026	47 758	23 223	27 477	50 705	2 350	22
Nisbet — Proportion %	50.8	49.2	100.0	45.5	54.5	100.0	45.8	54.2	100.0	—	—
Bozkır	630	789	1 419	18 228	21 810	40 038	18 853	22 599	41 457	2 530	16
Nisbet — Proportion %	44.4	55.6	100.0	45.5	54.5	100.0	45.5	54.5	100.0	—	—
Cihanbeyli	1 505	1 185	2 690	19 331	20 081	39 462	20 886	21 266	42 152	6 050	7
Nisbet — Proportion %	55.9	44.1	100.0	49.1	50.9	100.0	49.5	50.5	100.0	—	—

Konya Vilâyeti — Province de Konyâ

İdari taksimat itibariyle nüfus miktarı

Population d'après les divisions administratives

1. Kazalar, şehir, nahiye ve köyler itibarile nüfus miktarı, yüzey ölçü, nüfus kesafeti, cinsiyet nisbetleri
Population par districts, villes, communes et villages, étendue territoriale, densité de la population, proportion par sexe

Kazalar Districts	Şehirde — Villes			Nahiye ve köylerde Communes et villages			Yekûn — Total			Yüzey ölçü K ² Superficie	Nüfus kesafeti Densité
	Erkek Hommes	Kadın Femmes	Yekûn Total	Erkek Hommes	Kadın Femmes	Yekûn Total	Erkek Hommes	Kadın Femmes	Yekûn Total		
Çumra	2 149	2 079	4 228	16 696	17 290	33 986	18 845	19 869	38 214	2 675	14
Nisbet — Proportion %	50.8	49.2	100.0	49.1	50.9	100.0	49.3	50.7	100.0	—	—
Ereğli	6 176	6 385	12 561	13 669	14 498	28 167	19 845	20 883	40 728	4 700	9
Nisbet — Proportion %	49.2	50.8	100.0	48.5	51.5	100.0	48.7	51.3	100.0	—	—
Ermenak	2 609	3 379	5 988	13 044	15 101	28 145	15 653	18 480	34 133	2 245	15
Nisbet — Proportion %	43.6	56.4	100.0	46.3	53.7	100.0	45.9	54.1	100.0	—	—
Hadım	488	478	966	11 593	13 727	25 325	12 081	14 205	26 286	1 840	14
Nisbet — Proportion %	50.3	49.7	100.0	45.8	54.2	100.0	46.0	54.0	100.0	—	—
İlgin	1 708	1 773	3 481	17 314	18 735	36 049	19 022	20 508	39 530	2 190	18
Nisbet — Proportion %	49.1	50.9	100.0	48.0	52.0	100.0	48.1	51.9	100.0	—	—
Karaman	7 058	5 431	12 489	17 519	18 695	36 214	24 577	24 126	48 703	3 815	13
Nisbet — Proportion %	56.5	43.5	100.0	48.4	51.6	100.0	50.5	49.5	100.0	—	—
Karapınar	2 661	2 871	5 532	7 569	8 075	15 644	10 230	10 946	21 176	4 535	5
Nisbet — Proportion %	48.1	51.9	100.0	48.4	51.6	100.0	48.3	51.7	100.0	—	—
Kadınhanı	1 885	2 152	4 037	9 451	9 872	19 323	11 336	12 024	23 360	4 150	6
Nisbet — Proportion %	46.7	53.3	100.0	48.9	51.1	100.0	48.5	51.5	100.0	—	—
Seydişehir	1 707	2 088	3 795	14 574	15 984	30 558	16 281	18 022	34 303	1 695	20
Nisbet — Proportion %	45.6	54.4	100.0	47.7	52.3	100.0	47.5	52.5	100.0	—	—
Yekûn — Total	66 350	62 695	129 045	233 903	257 988	491 891	300 262	320 422	620 936	48 000	12

Konya Vilâyeti — Province de Konya

2. Kaza ve Nahiyeler itibariyle nüfus miktarı ve köy adedi
Population par districts et communes, nombre de villages

Nahiyeler Communes	Erkek Hommes	Kadın Femmes	Yekûn — Total	Köy adedi Nombre de villages	Köy başına ortala- ma nüfus Population moyen- ne par village	Nahiyeler Communes	Erkek Hommes	Kadın Femmes	Yekûn — Total	Köy adedi Nombre de villages	Köy başına ortala- ma nüfus Population moyen- ne par village
1. Konya Merkez Kazası— District central de Konya						4. Bozkır					
Şehir—Ville	29 514	26 951	56 465	—	—	Şehir—Ville	680	789	1 419	—	—
Merkez Nahiyesi Commune centrale	8 328	3 848	7 176	18	552	Merkez Nahiyesi Commune centrale	6 512	8 082	14 594	24	608
Hatıp	5 253	5 905	11 158	26	429	Ahırılı	4 650	5 578	10 228	20	511
Kızıilveran	4 297	4 910	9 207	9	1 023	Belviran	3 713	4 250	7 963	16	498
Obruk	1 524	1 549	3 073	6	512	Üçpınar	3 353	3 900	7 253	18	558
Sille	5 294	6 351	11 645	17	685	Yekûn—Total	18 858	22 599	41 457	73	548
Tömek	2 726	2 553	5 279	19	278	5. Cihanbeyli					
Yarma	4 075	3 930	8 005	12	667	Şehir—Ville	1 505	1 185	2 690	—	—
Yekûn—Total	56 011	55 997	112 008	102	545	Merkez Nahiyesi Commune centrale	8 669	8 976	17 645	22	802
2. Akşehir						Sülükli	2 533	2 536	5 069	14	362
Şehir—Ville	6 769	5 783	12 502	—	—	Yenicoba	5 122	5 410	10 532	18	810
Merkez Nahiyesi Commune centrale	5 752	6 546	12 298	20	615	Zıvarık	3 057	3 159	6 216	8	777
Doğanhisar	5 054	5 701	10 755	11	978	Yekûn—Total	20 886	21 266	42 152	57	692
Reis	4 299	4 772	9 071	11	825	6. Çumra					
Turgut	2 442	2 555	4 997	10	500	Şehir—Ville	2 149	2 079	4 228	—	—
Tuzlukcu	5 109	5 531	10 640	14	760	Merkez Nahiyesi Commune centrale	6 403	6 576	12 979	24	541
Yunak	3 975	3 943	7 918	23	344	Akviran	4 929	5 218	10 147	14	725
Yekûn—Total	33 400	34 781	68 181	89	626	Dinek	5 364	5 496	10 860	20	543
3. Beyşehir						Yekûn—Total	18 845	19 369	38 214	58	586
Şehir—Ville	1 496	1 451	2 947	—	—	7. Ereğli					
Merkez Nahiyesi Commune centrale	6 719	7 551	14 270	30	476	Şehir—Ville	6 176	6 385	12 561	—	—
Doğanbey	4 114	5 274	9 388	14	671	Merkez Nahiyesi Commune centrale	2 642	2 760	5 402	19	284
Kireli	5 990	7 289	13 279	23	577	Ayrancı	4 286	4 517	8 803	17	518
Manastır	4 909	5 912	10 821	10	1 082	Çakmak	2 977	3 276	6 253	12	521
Yekûn—Total	23 228	27 477	50 705	77	620	Zanapa	3 764	3 945	7 709	19	406
						Yekûn — Total	19 845	20 883	40 728	67	420

Konya Vilâyeti — Province de Konya

2. Kaza ve nahiyeler itibarile nüfus miktarı ve köy adedi
Population par districts et communes, nombre de villages

Nahiyeler Communes	Erkek Hommes	Kadın Femmes	Yekûn - Total	Köy adedi Nombre de villages	Köy başına ortalama nüfus Population moyen- ne par village	Nahiyeler Communes	Erkek Hommes	Kadın Femmes	Yekûn - Total	Köy adedi Nombre de villages	Köy başına ortalama nüfus Population mo- yenne par village
8. Ermenak						12. Karapınar					
Şehir — Ville	2 609	3 379	5 988	—	—	Şehir — Ville	2 661	2 871	5 532	—	—
Merkez Nahiyesi Commune centrale	885	880	1 765	7	252	Merkez nahiyesi Commune centrale	1 139	1 213	2 352	7	336
Feriske	4 167	4 907	9 074	14	648	Beyviran	4 188	4 424	8 612	14	615
Halimiye	4 910	5 677	10 587	15	706	Hotamış	2 242	2 438	4 680	17	275
Kazançı	3 082	3 637	6 719	12	560	Yekûn — Total	10 230	10 946	21 176	38	412
Yekûn — Total	15 653	18 480	34 133	48	586	13. Kadınhanı					
9. Hadım						14. Seydişehir					
Şehir — Ville	483	478	961	—	—	Şehir — Ville	1 885	2 152	4 037	—	—
Merkez nahiyesi Commune centrale	5 160	5 907	11 067	14	790	Merkez Nahiyesi Commune centrale	2 870	3 107	5 977	20	299
Aladağ	2 318	2 604	4 922	18	273	Kurthasanlı	2 499	2 518	5 017	15	334
Taşkent	4 120	5 216	9 336	12	778	Sarayözü	4 082	4 247	8 329	12	694
Yekûn — Total	12 081	14 205	26 286	44	576	Yekûn — Total	11 336	12 024	23 360	47	411
10. Ilgın						11. Karaman					
Şehir — Ville	1 708	1 773	3 481	—	—	Şehir — Ville	7 058	5 431	12 489	—	—
Merkez Nahiyesi Commune centrale	7 298	7 491	14 789	33	448	Merkez nahiyesi Commune centrale	3 471	3 571	7 042	22	320
Argıthan	4 452	5 085	9 537	8	1 192	Başkışla	2 557	2 751	5 308	11	488
Çığıl	5 564	6 159	11 723	11	1 066	Bucakkışla	2 321	2 440	4 761	17	280
Yekûn — Total	19 022	20 508	39 530	52	693	İbrala	2 686	3 146	5 832	10	583
11. Karaman						12. Seydişehir					
Şehir — Ville	7 058	5 431	12 489	—	—	Şehir — Ville	1 707	2 038	3 745	—	—
Merkez nahiyesi Commune centrale	3 471	3 571	7 042	22	320	Merkez Nahiyesi Commune centrale	6 990	7 089	14 079	23	612
Başkışla	2 557	2 751	5 308	11	488	Çavuş	3 949	4 719	8 668	15	578
Bucakkışla	2 321	2 440	4 761	17	280	Çetmi	3 635	4 176	7 811	9	868
İbrala	2 686	3 146	5 832	10	583	Yekûn — Total	16 281	18 022	34 303	47	650
İlisıra	3 827	4 021	7 848	11	713	İcmal — Récapitulation					
Kılbasan	2 657	2 766	5 423	15	362	Şehir ve kasabalar Villes et bourgades	66350	62695	129045	—	—
Yekûn — Total	24 577	24 126	48 703	86	421	Nahiye ve köyler Communes et villages	233908	257988	491891	885	556
12. Seydişehir						Umumi yekûn Total général					
Şehir — Ville	1 707	2 038	3 745	—	—	Şehir ve kasabalar Villes et bourgades	66350	62695	129045	—	—
Merkez Nahiyesi Commune centrale	6 990	7 089	14 079	23	612	Nahiye ve köyler Communes et villages	233908	257988	491891	885	556
Çavuş	3 949	4 719	8 668	15	578	Umumi yekûn Total général	300253	320683	620936	885	556
Çetmi	3 635	4 176	7 811	9	868						
Yekûn — Total	16 281	18 022	34 303	47	650						

Konya Vilâyeti — Province de Konya

3. Nahiyeler ve köyler itibarile nüfus miktarı [1]
Population par communes et villages

Mevkiler — Localités	Erkek Hommes	Kadın Femmes	Yekûn — Total	Mevkiler — Localités	Erkek Hommes	Kadın Femmes	Yekûn — Total
1. Konya Merkez kazası District central de Konya				20. Kozagaç	98	101	199
Şehir — Ville ∞	29 514	28 951	56 465	21. Karadivân	396	410	806
Merkez Nahiyesi Commune centrale				22. Karadivân deresi	118	115	228
1. Abdurresid	297	292	529	23. Kayhüyük	259	315	574
2. Dereköyü	896	1 068	1 964	24. Pamukçu	69	80	149
3. Durunday	141	195	336	25. Resil	65	79	144
4. Eröldüren	84	77	161	26. Sarıkız	61	75	136
5. Hasan	147	161	308	Yekûn — Total	5 253	5 905	11 158
6. Harmancık	184	213	397	Kızılviran Nahiyesi (Commune de)			
7. Hocacihan	548	645	1 193	1. Kızılviran	770	798	1 563
8. Karaarslan	284	302	586	2. Ağıs	603	679	1 282
9. Karahüyük	244	267	511	3. Bulamaz	288	337	625
10. Köyceğiz	62	79	141	4. Bulumya	312	377	689
11. Lalebahçe	316	367	683	5. Çamurluiret	527	624	1 151
12. Saraçoğlu	118	120	233	6. Hasanşeyh	566	720	1 286
13. Tatlıcak	72	62	134	7. İnlüce	777	899	1 676
Yekûn — Total	3 328	3 848	7 176	8. Tolasa	204	186	390
Hatıp Nahiyesi (Commune de)				9. Yatağan	245	295	540
1. Hatıp	213	219	432	Yekûn — Total	4 297	4 910	9 207
2. Alakova	17	15	32	Obruk Nahiyesi (Commune de)			
3. Avalama	209	212	421	1. Obruk	263	280	543
4. Bayat	95	90	185	2. Akvirankışla	403	417	820
5. Beybes	41	45	86	3. İpekler	176	152	328
6. Boruktolu	184	168	352	4. Kızören	103	107	210
7. Botsa	588	616	1 204	5. Sürüç	292	328	620
8. Boyalı	102	96	198	6. Yağlıbayat	287	265	552
9. Çayırbağı	489	519	958	Yekûn — Total	1 524	1 549	3 073
10. Çomaklı	63	61	124	Sille Nahiyesi (Commune de)			
11. Detse	527	580	1 107	1. Sille ∞	776	1 135	1 911
12. Evliya	145	166	311	2. Bahçesaray	181	114	245
13. Gödene	310	384	694	3. Başarakavak	739	823	1 562
14. Gillsra	596	819	1 415	4. Bilecik	421	517	938
15. Girvat	185	151	286	5. Dağdere	73	91	164
16. Hatunsaray	394	437	831	6. Değirmen	68	71	139
17. İlyasbaba	59	61	120	7. Kalburcu	64	89	153
18. İpsikaya	11	16	27	8. Keçimuhsine	367	426	793
19. Karaağaç	64	75	139	9. Kirligret	806	992	1 798
				10. Malas	127	148	275

[4] Belediye teşkilâtı olan yerler [∞] işaretiyle gösterilmişlerdir — Les localités ayant une organisation municipale sont indiquées par le signe [∞]

Konya Vilâyeti — Province de Konya

3. Nahiyeler ve köyler itibarile nüfus miktarı [4]

Population par communes et villages

Mevkiler — Localités	Erkek Hommes	Kadın Femmes	Yekûn — Total	Mevkiler — Localités	Erkek Hommes	Kadın Femmes	Yekûn — Total
11. Saray	175	184	359	10. Sakyatan	340	266	606
12. Selahaddin	120	146	266	11. Satır	175	177	352
13. Sızma	494	555	1 049	12. Tatlıkuyu	45	45	90
14. Sulutas	331	406	737	Mıntaka harici - Recenses en dehores des circonscriptions	102	—	102
15. Tat	451	508	959	Yekûn — Total	4 075	3 930	8 005
16. Ulumuhsine	113	118	231	Nahiye ve köyler yekûnu Total des communes et des villages	26 497	29 046	55 543
17. Yazır	88	28	66	Merkez kazası yekûnu Total du district	56 011	55 997	112 008
Yekûn — Total	5 294	6 351	11 645	2. Akşehir			
Tömek Nahiyesi (Commune de)				Şehir — Ville	6 789	5 733	12 502
1. Tömek	127	129	256	Merkez Nahiyesi Commune centrale			
2. Acıdort	145	144	289	1. Atsız	292	337	629
3. Aşağı pınarbaşı	185	177	362	2. Bermeşde	502	629	1 131
4. Bağrıkurt	107	108	215	3. Bozlağan	189	200	389
5. Çaldere	166	162	328	4. Değirmen	150	152	302
6. Çaltı	96	80	176	5. Eğrigöz	734	880	1 614
7. Çandır	77	53	130	6. Engili	720	805	1 525
8. Çengilti	55	32	87	7. Gedil	163	194	357
9. Eğrihayat	270	246	516	8. Karabulut	332	343	675
10. Güvenç	250	227	477	9. Karahüyük	330	398	728
11. Kale	85	73	158	10. Kozağaç	136	132	268
12. Kalecik	101	84	185	11. Maarif	140	135	275
13. Kınık	58	66	124	12. Milyas	111	118	229
14. Meydan	312	328	640	13. Monas	79	113	192
15. Şadiye	52	33	85	14. Nadir	490	544	1 034
16. Tutup	235	246	481	15. Saray	270	317	587
17. Yukarıpınarbaşı	210	176	386	16. Sorgun	136	247	433
18. Zincirli	80	89	169	17. Tökke	188	219	407
19. Zenicik	115	100	215	18. Ulupınar	92	81	173
Yekûn — Total	2 726	2 553	5 279	19. Yahsiyan	377	391	768
Yarma Nahiyesi (Commune de)				20. Yeniköy	271	311	582
1. Yarma	598	566	1 164	Yekûn — Total	5 752	6 546	12 298
2. Bakırtolu	132	130	262	Doğanhisar Nahiyesi (Commune de)			
3. Divanlar	197	187	384	1. Doğanhisar	1 793	1 992	3 785
4. Gene	169	211	380	2. Çetme	335	435	820
5. Göcü	251	252	503	3. Furunlu	200	213	413
6. Hayıroğlu	474	429	903	4. İlyaslar	403	432	835
7. İsmil	792	878	1 670	5. Karaca	986	1 154	2 120
8. Karakaya	376	300	676				
9. Ovakayağı	424	489	913				

[4] Belediye teşkilâtı olan yerler [5] işaretile gösterilmişlerdir — Les localités ayant une organisation municipale sont indiquées par le signe [5]

Konya Vilâyeti — Province de Konya

3. Nahiyeler ve köyler itibarile nüfus miktarı [1]

Population par communes et villages

Mevkiler — Localités	Erkek Hommes	Kadın Femmes	Yekûn — Total	Mevkiler — Localités	Erkek Hommes	Kadın Femmes	Yekûn — Total
6. Kemer	222	228	450	5. Kazak	128	161	289
7. Koçaş	381	475	856	6. Konarı	434	463	897
8. Silint	241	291	532	7. Kuraşı	357	364	721
9. Tekk	41	35	76	8. Kundullu	378	388	766
10. Yazır	84	87	171	9. Kürt	127	172	299
11. Yenice	338	359	697	10. Menlik	156	166	322
Yekûn — Total	5 054	5 701	10 755	11. Mevlütlü	227	255	482
Reis Nahiyesi (Commune de)				12. Ortadipi	800	901	1 701
1. Reis	668	698	1 366	13. Subatan	111	119	230
2. Akait	408	478	886	14. Tursunlu	119	100	219
3. Azarı	302	296	598	Yekûn — Total	5 109	5 531	10 640
4. Bisse	305	388	693	Yunak Nahiyesi (Commune de)			
5. Çakıllar	661	763	1 424	1. Yunak	501	500	1 001
6. Çimendere	184	168	352	2. Aydınlı	193	196	389
7. Elfiras	357	352	709	3. Böğrüdelik	79	81	160
8. Gürnes	603	729	1 332	4. Çeltik	219	197	416
9. Orta köy	291	315	606	5. Çıpkanlı	482	500	982
10. Ökes	363	398	761	6. Hacıfakılı	186	167	353
11. Yılanıusuf	157	187	344	7. Hacı Osmanoğlu	32	40	72
Yekûn — Total	4 299	4 772	9 071	8. İmamoğlu	75	81	156
Turgut Nahiyesi (Commune de)				9. İshakuşağı	156	150	306
1. Turgut	618	634	1 252	10. Kara yayla	107	107	214
2. Büyükoba	134	138	272	11. Kasımoğlu	56	55	111
3. Eğrikuyu	87	76	163	12. Kurtuşağı	308	342	650
4. Harunlar	194	200	394	13. Küçük Hasan	295	264	559
5. Kullar	210	225	435	14. Meşelik	139	121	260
6. Kuzvıran	367	414	781	15. Meşrutıye	57	53	110
7. Taahhütlü	139	136	275	16. Odabaşı	192	170	362
8. Tursunlu	356	408	764	17. Renkoğlu	77	92	169
9. Yavaşlı	165	164	329	18. Saray	282	242	524
10. Yiğar	172	160	332	19. Torunlar	56	51	107
Yekûn — Total	2 442	2 555	4 997	20. Tüfekci oğlu	60	66	126
Tuzlukcu Nahiyesi (Commune de)				21. Uzunbey	135	108	243
1. Tuzlukcu	1 198	1 305	2 503	22. Yukarı ağzıaçık	113	116	229
2. Apsarı	505	508	1 013	23. Yüzükbaşı	175	244	419
3. Erdoğdu	341	383	724	Yekûn — Total	3 975	3 943	7 918
4. Kaha	228	246	474	Nahiye ve köyler yekûnu <i>Total des communes et des villages</i>	26 631	29 048	55 679
				Akşehir kazası yekûnu <i>Total du district</i>	33 400	34 781	68 181

[1] Belediye teşkilâtı olan yerler [∞] işaretile gösterilmişlerdir—Les localités ayant une organisation municipale sont indiquées par le signe [∞]

Konya Vilâyeti — Province de Konya

3. Nahiyeler ve köyler itibariyle nüfus miktarı [1]

Population par communes et villages

Mevkiler — Localités	Erkek Hommes	Kadın Femmes	Yekûn — Total	Mevkiler — Localités	Erkek Hommes	Kadın Femmes	Yekûn — Total
3. Beyşehir				6. Doğançık	63	79	142
Şehir — Ville ☞	1 496	1 451	2 947	7. Gökçeknyu	177	182	359
Merkez Nahiyesi <i>Commune centrale</i>				8. Gönen	154	278	427
1. Akburun	128	162	290	9. Gündoğdu	93	93	186
2. Ararım	393	394	787	10. Karaali	362	373	735
3. Aşağıhoma	317	324	641	11. Karabayat	106	127	233
4. Avdancık	223	259	482	12. Sarı	143	225	368
5. Bademli	173	187	360	13. Yeğren	584	732	1 316
6. Bayağsar	488	502	940	14. Yunuslar	176	181	357
7. Bayat	81	101	182	Yekûn — Total	4 114	5 274	9 388
8. Bayındır	283	289	572	Kireli Nahiyesi <i>(Commune de)</i>			
9. Bektémir	102	126	228	1. Kireli	403	420	823
10. Çiçekler	141	253	394	2. Balkanda	624	906	1 530
11. Çiftlik	173	156	329	3. Başlamış	160	160	320
12. Çivril	47	67	114	4. Budak	181	217	398
13. Eğirler	381	469	850	5. Burunsuz	252	325	577
14. Eylıklar	160	119	279	6. Çavuş	446	544	990
15. Fasıllar	258	301	559	7. Çukur kent	103	119	222
16. Göçü	200	233	433	8. Fele	224	279	503
17. Hoyran	385	358	743	9. Göçeri	308	391	699
18. Hüseyinler	195	261	456	10. Görünmez	221	273	494
19. İmen	222	255	477	11. Hordu	74	70	144
20. İsa	135	144	279	12. Hüyük	466	599	1 065
21. Karadiken	214	223	437	13. İlimen	298	297	595
22. Karahisar	306	453	759	14. Kaba	239	261	500
23. Kışfın	98	88	186	15. Keçi	875	452	827
24. Kurucaova	569	647	1 216	16. Kırıklı	297	381	678
25. Küçükkaşar	15	5	20	17. Kiyakdede	102	103	205
26. Mesutlar	86	85	171	18. Köşk	279	353	632
27. Sevindik	188	219	407	19. Selki	469	594	1 063
28. Sadıkhacı	504	537	1 041	20. Suludere	202	223	425
29. Yaylasun	257	285	542	21. Tolca	145	176	321
30. Yukarıhoma	47	49	96	22. Yenicce	38	50	88
Yekûn — Total	6 719	7 551	14 270	23. Zuvarik	84	96	180
Doğanbey Nahiyesi <i>(Commune de)</i>				Yekûn — Total	5 990	7 289	13 279
1. Doğanbey ☞	1 166	1 642	2 808	Manastır Nahiyesi <i>(Commune de)</i>			
2. Candar	129	160	289	1. Manastır	1 517	1 833	3 350
3. Çonya	284	328	612	2. Ada	191	199	390
4. Çukurağlı	202	235	437	3. Cemeller	148	141	289
5. Damlapınar	475	644	1 119	4. Çay	315	339	654
				5. Dumanlı (Yeni)	404	465	869
				6. Huğlu	446	559	1 005

[1] Belediye teşkilâtı olan yerler [☞] işaretleriyle gösterilmişlerdir—Les localités ayant une organisation municipale sont indiquées par le signe [☞]

Konya Vilâyeti — Province de Konya

3. Nahiyeler ve köyler itibariyle nüfus miktarı [1]

Population par communes et villages

Mevkiler — Localités	Erkek Hommes	Kadın Femmes	Yekûn—Total	Mevkiler — Localités	Erkek Hommes	Kadın Femmes	Yekûn—Total
7. Mahram kolu	542	716	1 258	2. Alkise	979	1 088	2 067
8. Salur	898	468	861	3. Aliçerci	181	175	306
9. Şamlar	171	246	417	4. Arvana	187	187	374
10. Üskerles	782	946	1 728	5. Bademli	288	344	627
Yekûn — Total	4 909	5 912	10 821	6. Balıklıvı	153	175	328
Nahiye ve köyler yekûnu				7. Bozdam	76	96	172
Total des communes et des villges	21 732	26 026	47 758	8. Çiftelik	148	155	303
Beyşehir kazası yekûnu				9. Erdoğan	78	99	177
Total du district	23 228	27 477	50 705	10. Gündüğün	59	90	149
4. Bozkır				11. Karacakuyu	50	67	117
Şehir — Ville	630	789	1 419	12. Kayacık	121	125	246
Merkez Nahiyesi				13. Kuruçay	129	186	315
Commune centrale				14. Meyre	430	617	1 047
1. Acılar	430	450	880	15. Özkebir	51	49	100
2. Akçapınar	277	445	722	16. Özsağır	61	62	123
3. Avdan	542	591	1 133	17. Sandı	68	66	132
4. Aydınkışla	94	109	203	18. Saray	69	72	141
5. Bekele	70	96	166	19. Sopran	464	678	1 142
6. Çat	667	803	1 470	20. Yahhüyük	478	509	987
7. Dere	815	1 069	1 884	Göçebe — Nomades	94	132	226
8. Fart	184	256	440	Yekûn — Total	4 650	5 578	10 228
9. Işıklar	100	135	235	Belviran Nahiyesi			
10. Karacaardıç	842	466	808	(Commune de)			
11. Karacahisar	92	104	196	1. Sarıoğlan (N. M.)	187	217	404
12. Kayapınar	379	460	839	2. Armutlu	374	395	769
13. Kara Yahya	118	164	282	3. Ağraz	224	270	494
14. Kınık	214	251	465	4. Ayvalalı	136	148	284
15. Kozagaç	222	284	506	5. Boyalı	204	171	375
16. Kuşça	800	365	665	6. Hamzalar	439	535	974
17. Pınarcık	189	242	431	7. Kayacılar	129	143	272
18. Sazlı	235	269	504	8. Kayaagzı	120	185	255
19. Sorkün	662	860	1 522	9. Kildere	163	171	334
20. Tepearası	139	149	288	10. Kızıöz	214	216	430
21. Tutlu	90	109	199	11. Kızıçakır	198	219	417
22. Ulupınar	141	139	280	12. Koçaş	304	338	642
23. Yalnızca	89	111	200	13. Kuzviran	224	237	461
24. Yazdamı	121	155	276	14. Taşbaşı	297	395	692
Yekûn — Total	6 512	8 082	14 594	15. Yelibeyi	249	349	598
Ahırlı Nahiyesi				16. Yeniköy	251	311	562
(Commune de)				Yekûn — Total	3 713	4 250	7 963
1. Ahırlı	543	606	1 149	Üçpınar Nahiyesi			
				(Commune de)			

[1] Belediye teşkilâtı olan yerler [∞] işaretile gösterilmişlerdir — Les localités ayant une organisation municipale sont indiquées par le signe [∞]

Konya Vilâyeti — Province de Konya

3. Nahiyeleer ve köyler itibarile nüfus miktarı [1]

Population par communes et villages

Mevkiler — Localités	Erkek Hommes	Kadın Femmes	Yekûn - Total	Mevkiler — Localités	Erkek Hommes	Kadın Femmes	Yekûn - Total
1. Uçpınar	743	871	1 614	19. Şeker	158	166	324
2. Arslantaş	265	332	597	20. Taşpınar	290	309	599
3. Babuşcu	49	50	99	21. Yapalı	161	195	356
4. Bayboğan	174	211	385	22. Yazı çayırı	123	142	265
5. Elmaağaç	60	60	120				
6. Hacıyunuslar	117	134	251	Yekûn — Total	8 669	8 976	17 645
7. Hisarlık	444	533	977	Sülüklü Nahiyesi (Commune de)			
8. Karabayır	183	163	296	1. Sülüklü	207	190	397
9. Kovanlık	228	268	496	2. Alahacılı	107	116	223
10. Müruvvetli	263	279	542	3. Başkuyu	326	305	631
11. Soğucak	407	484	891	4. Beşışıklı	201	214	415
12. Söğüt	327	363	690	5. Boyalı	196	214	410
13. Tepelica	143	152	295	6. Hacımusca	108	111	219
Yekûn — Total	3 353	3 900	7 253	7. Hacı Ömeroğlu	182	198	380
Nahiye ve köyler yekûnu Total des communes et des villages	18 228	21 810	40 038	8. Hatırlı	109	119	228
Bozkır kazası yekûnu Total du district	18 858	22 599	41 457	9. Karabıyık	197	193	390
5. Cihanbeyli				10. Ortakışla	90	103	193
Şehir — Ville ☉	1 505	1 185	2 690	11. Sarıkaya	340	361	701
Merkez Nahiyesi Commune centrale				12. Seviç	85	78	158
1. Ağabeyli	210	238	448	13. Sinanlı	197	186	383
2. Akın	134	163	297	14. Zaferiye	188	153	341
3. Böğürdelik	232	234	466	Yekûn — Total	2 533	2 536	5 069
4. Coşca	210	189	399	Yeniceoba Nahiyesi (Commune de)			
5. Çeşmeli zebir	605	604	1 209	1. Yeniceoba	745	750	1 495
6. Çöpler	107	119	226	2. Beş kardaş	251	296	547
7. Gördoğlu	476	534	1 010	3. Bulduk	855	450	805
8. Halekânli	893	994	1 887	4. Büyük beşkavak	280	278	558
9. Haremciütânli	496	491	987	5. Celep	282	308	590
10. İnsuyu	626	586	1 212	6. Çimen	134	151	285
11. Kadıoğlu	237	211	448	7. Kandil	198	197	395
12. Karabağ	613	663	1 276	8. Kelhasan	418	490	908
13. Kethüda cütânli	309	353	662	9. Kozanlı	754	735	1 489
14. Kırkışla	273	317	590	10. Küşca	401	446	847
15. Kırkkuyu	126	108	234	11. Küçük beşkavak	84	94	178
16. Kuyuluzebir	298	328	626	12. Küçük uşağı	297	294	591
17. Kulu ☉	1 995	1 982	3 927	13. Ömeranlı	923	921	1 844
18. Mandıra	97	100	197	Yekûn — Total	5 122	5 410	10 532
				Zıvarık Nahiyesi (Commune de)			
				1. Zıvarık	491	542	1 033
				2. Dedeler	287	274	561

[1] Belediye teşkilâtı olan yerler [☉] işaretile gösterilmişlerdir—Les localités ayant une organisation municipale sont indiquées par le signe [☉]

Konya Vilâyeti — Province de Konya

3. Nahiyeler ve köyler itibarile nüfus miktarı [1]

Population par communes et villages

Mevkiler — Localités	Erkek Hommes	Kadın Femmes	Yekûn — Total	Mevkiler — Localités	Erkek Hommes	Kadın Femmes	Yekûn — Total
3. Hacı numan	578	576	1 154	Akviran Nahiyesi (Commune de)			
4. Hoydos	199	211	410	1. Akviran	1 413	1 511	2 924
5. Maydos	147	147	294	2. Ahmediye	60	59	119
6. Sarıncı	256	238	494	3. Alan	268	296	564
7. Uğuzeli	522	588	1 110	4. Balkuyu	186	168	304
8. Zengicek	577	583	1 160	5. Çukurçemen	404	475	879
Yekûn — Total	3 057	3 159	6 216	6. Çomaklar	130	125	255
Nahiye ve köyler yekûnu Total des communes et des villages	19 381	20 081	39 462	7. Eksile	140	124	264
Cihanbeyli kazası yekûnu Total du district	20 866	21 266	42 152	8. Karahüyük	259	259	518
6. Çumra				9. Kavak	590	611	1 201
Şehir — Ville	2 149	2 079	4 228	10. May	454	482	936
Merkez Nahiyesi Commune centrale				11. Orhaniye	397	424	821
1. Abditolu	306	290	596	12. Sadıklar	177	159	336
2. Alibey hüyükü	1 117	1 168	2 285	13. Süleymaniye,	74	69	143
3. Arıkören	228	249	477	14. Tekke	427	456	883
4. Alemdar	275	250	525	Yekûn — Total	4 929	5 218	10 147
5. Batam	160	85	245	Dinek Nahiyesi (Commune de)			
6. Camili Türkmen	243	277	520	1. Dinek	289	324	613
7. Camili yürük	98	107	205	2. Afşar	219	222	441
8. Çarıklar	244	260	504	3. Alkaran	405	377	782
9. Dedemoğlu	198	224	422	4. Alisa	227	184	411
10. Fethiye	75	90	165	5. Armasun	306	299	605
11. Güvercinlik	359	383	742	6. Almasun	510	479	989
12. Karkın	810	789	1 599	7. Apa	429	466	895
13. Kara hüyük Türkmen	285	365	650	8. Apa Saraycak	401	383	784
14. Kaşımkan	82	71	153	9. Ayas	163	159	322
15. Kuzucu	244	247	491	10. Çiçek	231	234	465
16. Küçükköy	409	361	770	11. Çukur kavak	158	181	339
17. Küçük ören	227	241	468	12. Dorla	238	252	490
18. Okcu	230	251	481	13. Emirhan Dede	76	90	166
19. Seçme	118	136	249	14. Eseri hamidiye	107	94	201
20. Södür	170	178	348	15. Karasınır	575	612	1 187
21. Taşağ	173	175	348	16. Kuru kavak	145	141	286
22. Tımraş	167	146	313	17. Mehmet ali	385	440	825
23. Üç hüyük	133	167	300	18. Saray	155	164	319
24. Ürümlü	57	66	123	19. Simi	74	57	131
Yekûn — Total	6 403	6 576	12 979	20. Tahtalı	271	338	609
				Yekûn — Total	5 364	5 496	10 860

[1] Belediye teşkilâtı olan yerler [—] işaretiyle gösterilmiştir — Les localités ayant une organisation municipale sont indiquées par le signe [—]

Konya Vilâyeti — Province de Konya

3. Nahiye ve köyler itibariyle nüfus miktarı [1]

Population par communes et villages

Mevkiler — Localités	Erkek Hommes	Kadın Femmes	Yekûn—Total	Mevkiler — Localités	Erkek Hommes	Kadın Femmes	Yekûn—Total
Nahiye ve köyler Yekûnu Total des communes et des villages	16 696	17 290	33 986	11. Karaağaç	169	199	368
Çumra kazası yekûnu Total du district	18 845	19 369	38 214	12. Kavuklar	144	143	287
7. Ereğli				13. Kıraman	253	248	501
r — Ville	6 176	6 385	12 561	14. Küçük koraş	339	343	682
				15. Orzala	231	221	452
Merkez Nahiyesi Commune centrale				16. Ulusaray	131	146	277
1. Adabağ	63	64	127	17. Yarıkkuyu	105	93	198
2. Alhan	66	68	134	Yekûn — Total	4 286	4 517	8 803
3. Burhaniye	35	25	60	Çakmak Nahiyesi (Commune de)			
4. Çiller	335	342	677	1. Çakmak (N. M.)	649	788	1 437
5. Hacı memiş	135	155	290	2. Aşağı göndelen	103	132	235
6. Hortu	563	597	1 160	3. Aziziye	304	332	636
7. İhsani hamidiye	30	29	59	4. Bulgurluk	333	334	667
8. İmariye	42	42	84	5. Burna	207	213	420
9. Kargacı	180	189	369	6. Cedidiye	139	111	250
10. Lütü hamidiye	51	43	94	7. Hacibekirli	84	79	163
11. Orhaniye	66	76	142	8. Kuskuncuk	107	110	217
12. Rumkuş	101	92	193	9. Sühömerli	234	295	529
13. Sarıca	35	37	72	10. Yeniköy	332	361	693
14. Servili	223	233	456	11. Yukarı göndelen	123	139	262
15. Taşağıl	164	194	358	12. Zengen	357	382	739
16. Tatlıkuyu	104	111	215	Yekûn — Total	2 977	3 276	6 253
17. Türkmen	88	83	171	Zanapa Nahiyesi (Commune de)			
18. Yazlık	50	48	98	1. Zanapa	810	880	1 690
19. Yellice	311	332	643	2. Çakıllar	192	187	379
Yekûn — Total	2 642	2 760	5 402	3. Dedei köbir	186	188	374
Ayrancı Nahiyesi (Commune de)				4. Dedeli	85	76	161
1. Ayrancı	451	463	914	5. Deli mahmutlu	114	107	221
2. Ağzboğazı	223	243	466	6. Durlaz	190	220	410
3. Anbar	317	375	692	7. Eskihsar	139	155	294
4. Berendi	526	529	1 055	8. Gaybi	236	245	481
5. Büyük koraş	493	556	1 049	9. İvriz	294	323	617
6. Böğecik	229	234	463	10. Karayusuflu	159	165	324
7. Çat	240	237	477	11. Kalemidos	178	167	345
8. Dıvle	228	262	490	12. Köşere	155	153	308
9. Hüyük burnu	138	151	289	13. Körlü	97	111	208
10. Kale	69	74	143	14. Nernek	213	207	420
				15. Osmanişeli	116	155	271
				16. Seydi fakih	98	94	192

[1] Belediye teşkilâtı olan yerler [∞] işaretile gösterilmişlerdir—Les localités ayant une organisation municipale sont indiquées par le signe [∞]

Konya Vilâyeti — Province de Konya

3. Nahiyeler ve köyler itibarile nüfus miktarı [1]

Population par communes et villages

Mevkiler — Localités	Erkek Hommes	Kadın Femmes	Yekûn — Total	Mevkiler — Localités	Erkek Hommes	Kadın Femmes	Yekûn — Total
17. Sınandı	188	192	380	Halimiye nahiyesi (Commune de)			
18. Tont	199	217	416	1. Halimiye	342	419	761
19. Yassı kaya	115	103	218	2. Alakilse	269	311	580
Yekûn — Total	3 764	3 945	7 709	3. Aşağı izvit	242	328	570
Nahiye ve köyler yekûnu Total des communes et des villages	13 669	14 498	28 167	4. Başköy	376	501	877
Ereğli kazası yekûnu Total du district	19 845	20 883	40 728	5. Büyük Karapınar	293	337	630
8. Ermenak				6. Cenne	112	132	244
Şehir — Ville ∞	2 609	3 379	5 988	7. Davdas	377	414	791
Merkez Nahiyesi Commune centrale				8. Dindabul	272	310	582
1. Bise	61	52	113	9. Gerde	104	120	224
2. Balkusan	190	165	355	10. Güzve	88	118	206
3. Çimene	38	55	93	11. Gargara	871	947	1 818
4. Eskice	43	55	98	12. İznebul	245	285	530
5. Ezvendi	127	140	267	13. Kışla	175	178	353
6. İmsi	71	86	157	14. Lafza	341	359	700
7. Mihallar	154	159	313	15. Yukarı izvit	294	385	679
Göçebe — Nomades	140	168	308	Göçebe — Nomades	509	533	1 042
Yolamelesi — Ouvriers sur les routes	61	—	61	Yekûn — Total	4 910	5 677	10 587
Yekûn — Total	885	880	1 765	Kazancı Nahiyesi (Commune de)			
Fariske Nahiyesi (Commune de)				1. Kazancı	609	661	1 270
1. Fariske	473	556	1 029	2. Akmanatır	317	437	754
2. Adiller	424	511	935	3. Arnava	179	235	414
3. Boyalık	173	221	394	4. Aşağırnabul	271	296	567
4. Cıvlar	268	332	600	5. Çavuş	61	75	136
5. Çukurbağ	308	393	701	6. Görmel	362	393	755
6. Gündür	87	84	171	7. Kopukoluğu	99	134	233
7. Küçük karabınar	95	86	181	8. Nadire	399	485	884
8. Lamos	274	327	601	9. Pınaröntü	93	113	206
9. Mençek	256	279	535	10. Sarı vadi	306	377	683
10. Mulumu	114	135	249	11. Yukarı ırnabul	269	297	566
11. Muzladı	279	282	561	12. Zeyve	117	134	251
12. Sariveliler	568	678	1 246	Yekûn — Total	3 082	3 637	6 719
13. Turcalar	300	347	647	Nahiye ve köyler yekûnu Total des communes et des villages	13 044	15 101	28 145
14. Uğurlu	340	417	757	Ermenak kazası yekûnu Total du district	15 653	18 480	34 133
Göçebe — Nomades	208	259	467	9. Hadım			
Yekûn — Total	4 167	4 907	9 074	Şehir — Ville ∞	438	478	961

[1] Belediye teşkilâtı olan yerler [∞] işaretile gösterilmişlerdir. — Les localités ayant une organisation municipale sont indiquées par le signe [∞]

Konya Vilâyeti — Province de Konya

3. Nahiye ve köyler itibarile nüfus miktarı [1]

Population par communes et villages

Mevkiler — Localités	Erkek Hommes	Kadın Femmes	Yekûn — Total	Mevkiler — Localités	Erkek Hommes	Kadın Femmes	Yekûn — Total
Merkez Nahiyesi <i>Commune centrale</i>				2. Alata	780	775	1 505
1. Aşağı hadım	521	648	1 169	3. Afşar	372	551	923
2. Aşağı mernek	75	74	149	4. Bolay	277	254	531
3. Bolat	408	464	870	5. Çetmi	382	435	817
4. Dolhanlar	434	477	911	6. Ilıcınar	257	267	524
5. Dödemli	605	607	1 212	7. Kalınagül	291	365	656
6. Eğiste	615	677	1 292	8. Konğul	242	384	626
7. Fakılar	137	150	287	9. Kecimen	152	170	322
8. Gezlevi	495	560	1 055	10. Sazak	65	81	146
9. Gerez	342	427	769	11. Sarnıç	149	171	320
10. Gederet	571	651	1 222	12. Oduncu	104	105	209
11. Hocalar	223	278	501	Göçebe — Nomades	48	32	80
12. Holuslar	153	157	310	Yekûn — Total	4 120	5 216	9 336
13. Kaplanlı	283	284	567	Nahiye ve köyler yekûnu			
14. Yukarı mernek	300	458	753	<i>Total des communes et des villages</i>	11 598	13 727	25 325
Yekûn — Total	5 160	5 907	11 067	Hadım kazası yekûnu			
Aladağ Nahiyesi <i>(Commune de)</i>				<i>Total du district</i>	12 081	14 205	26 286
1. Bedemli (N. M.)	175	199	374	10. Ilgın			
2. Aşağı eşenler	292	293	585	<i>Şehir — Ville ☉</i>	1 708	1 773	3 481
3. Aşağı kızılca	68	84	152	Merkez Nahiyesi			
4. Ağaççı	57	61	118	<i>Commune centrale</i>			
5. Çuna	112	124	236	1. Agalar	257	268	525
6. Çakallar	132	136	268	2. Avdan	217	231	448
7. Dülgerler	123	171	294	3. Balkı	490	579	1 069
8. Göynük kışla	170	168	338	4. Barakmuslu	271	286	557
9. Gaziler	174	281	455	5. Bulçuk	448	503	951
10. Kozviran	131	128	254	6. Çatak	217	211	428
11. Küplüce	38	49	82	7. Çavuşcu	362	346	708
12. Sarıbacı	138	181	269	8. Çömlökci	108	131	239
13. Salahattin	72	89	161	9. Dere	34	38	72
14. Umurlar	57	62	119	10. Düger	82	84	166
15. Yelmez	95	122	217	11. Eldes	329	347	676
16. Yağcı	99	137	236	12. Geçit	420	379	799
17. Yukarı eşenler	206	199	405	13. Güneypınar	64	71	135
18. Yukarı kızılca	184	175	359	14. Haremi	110	135	245
Yekûn — Total	2 318	2 604	4 922	15. İhsaniye (Gaziler)	200	163	363
Taşkent Nahiyesi <i>(Commune de)</i>				16. Kala	88	70	158
1. Taşket ☉	1 051	1 628	2 677	17. Karaköy	180	165	345
				18. Kembus	554	567	1 121
				19. Kösdere	334	390	724

[1] Belediye teşkilâtı olan yerler ☉ işaretile gösterilmişlerdir — Les localités ayant une organisation municipale sont indiquées par le signe ☉

Konya Vilâyeti — Province de Konya

3. Nahiyele ve köyler itibarile nüfus miktarı [1]

Population par communes et villages

Mevkiler — Localités	Erkek Hommes	Kadın Femmes	Yekûn — Total	Mevkiler — Localités	Erkek Hommes	Kadın Femmes	Yekûn — Total
20. Mahmuthisar	363	415	778	Nahiye ve köyler yekûnu	17 314	18 735	36 049
21. Mahmuthisar Tekke	563	494	1 057	Total des communes et des villages			
22. Mecidiye	198	212	410				
23. Misafirli	48	49	97	Ilgın kazası yekûnu	19 022	20 508	39 530
24. Mithatiye	186	165	351	Total du district			
25. Navruşh	49	41	90				
26. Orhaniye	177	173	350	11. Karaman			
27. Osmaniye	302	316	618	Şehir — Ville	7 058	5 431	12 489
28. Sadık	117	122	239				
29. Şevketiye	97	96	193	Merkez Nahiyesi			
30. Şubut	166	176	342	Commune centrale			
31. Tekeler	108	122	230	1. Akçesehir	603	631	1 234
32. Yoraslar	99	94	193	2. Alamas	87	74	161
33. Zaferiye	65	52	117	3. Aşiran	167	136	303
Yekûn — Total	7 298	7 491	14 789	4. Balama	70	78	148
				5. Beydili	144	148	292
Argıthan Nahiyesi				6. Boyalı	178	181	359
(Commune de)				7. Cenasun	69	64	133
1. Argıthan	1 466	1 612	3 078	8. Davgandos	106	100	206
2. Ayaslar	619	634	1 253	9. Dilbeyan	125	122	247
3. Begri	379	501	880	10. Fıderiç	80	78	158
4. Burhaniye	151	170	321	11. Fisandun	173	176	349
5. Deşdiğin	647	708	1 355	12. Gökçe	82	96	178
6. Reşadiye	169	209	378	13. Güdümen	36	28	64
7. Ruus	784	933	1 717	14. Kızık	160	146	306
8. Yendiğin	237	318	555	15. Kozlubucak	75	84	159
Yekûn — Total	4 452	5 085	9 537	16. Kürtderesi	80	68	148
				17. Lâle	151	159	310
Çığıl Nahiyesi				18. Salur	64	69	133
(Commune de)				19. Seyithasan	160	190	350
1. Çığıl (Aşağı)	1 175	1 311	2 486	20. Sudurağı	453	494	947
2. Arapözü	361	425	786	21. Tavşanlı	55	65	120
3. Balyas	184	183	367	22. Zengen	358	379	737
4. Bâlekler	251	294	545	Yekûn — Total	3 471	3 571	7 042
5. Çiftliközü	276	295	571				
6. Değiş	186	205	391	Başkışla Nahiyesi			
7. Derbent	1 561	1 717	3 278	(Commune de)			
8. Derbent tekkesi	169	187	356	1. Başkışla	408	396	799
9. Manavuc	204	226	430	2. Bardas	267	307	574
10. Tığrak	356	343	699	3. Bozkandak	175	188	363
11. Yukarı çığıl	841	973	1 814	4. Durayda	328	315	643
Yekûn — Total	5 564	6 159	11 723	5. Göcer	201	261	462
				6. Habiller	230	210	440
				7. Kızılyaka	387	461	848
				8. Manyan	210	239	449

[1] Belediye teşkilâtı olan yerler [∞] işaretile gösterilmişlerdir — les localités ayant une organisation municipale sont indiquées par le signe [∞]

Konya Vilâyeti — Province de Konya

3. Nahiyeler ve köyler itibarile nüfus miktarı [1]

Population par communes et villages

Mevkiler — Localités	Erkek Hommes	Kadın Femmes	Yekûn — Total	Mevkiler — Localités	Erkek Hommes	Kadın Femmes	Yekûn — Total
9. Masdat	260	275	535	3. Burhan	280	298	578
10. Şihlar	88	32	70	4. Gaferyat	1 066	1 105	2 171
11. Yılangümü	58	67	125	5. Gündere	109	182	241
Yekûn — Total	2 557	2 751	5 308	6. Karalgazi	70	61	131
Bucakkışla Nahiyesi (Commune de)				7. Kızılkuyu	214	238	447
1. Bucakkışla	110	113	223	8. Mesudiye	166	149	315
2. Akçalan	116	131	247	9. Morcalı	331	364	695
3. Ada	234	255	489	10. Özyurt	172	177	349
4. Afgan	120	143	263	11. Pınarbaşı	318	305	623
5. Aşağı akın	135	140	275	Yekûn — Total	3 827	4 021	7 848
6. Bayır	217	202	419	Kılbasan Nahiyesi (Commune de)			
7. Bostaoözü	48	53	101	1. Kılbasan	620	600	1 220
8. Çatak	217	221	438	2. Çoğlu	196	233	429
9. Çukurbağ	146	160	306	3. Değle	69	70	139
10. Çukur	57	50	107	4. Dinek	237	272	509
11. Dağal	106	106	212	5. Eminler	121	104	225
12. İhsaniye	219	258	477	6. Göztepe	75	76	151
13. Kalaba	99	99	198	7. Hamidiye	106	139	245
14. Kemran	176	179	355	8. İslihisar	102	98	200
15. Kurucabel	47	56	103	9. Kaşoba	170	189	359
16. Özdemir	157	156	313	10. Kisecik	292	288	580
17. Yukarı akın	117	118	235	11. Mandasun	166	164	330
Yekûn — Total	2 321	2 440	4 761	12. Madenşehri	123	182	255
İbrala Nahiyesi (Commune de)				13. Mercik	66	59	125
1. İbrala	676	815	1 491	14. Osmaniye	74	94	168
2. Barut kavran	157	133	290	15. Süleymanhacı	240	248	488
3. Dağa	179	198	377	Yekûn — Total	2 657	2 766	5 423
4. Feyzurresat (Sarıkaya)	59	44	103	Nahiye ve köyler yekûnu <i>Total des communes et des villages</i>	17 519	18 695	36 214
5. Gödet	342	359	701	Karaman kazası yekûnu <i>Total du district</i>	24 577	24 126	48 703
6. Gödet ağını	145	167	312	12. Karapınar			
7. Göğes	127	166	293	Şehir — Ville	2 661	2 871	5 532
8. Kızıllar	712	924	1 636	Merkez Nahiyesi (Commune centrale)			
9. Kızıllar ağını	249	288	537	1. Akviran	289	210	449
10. Uç baş	40	52	92	2. Bağdaylı (Bağdere)	90	107	197
Yekûn — Total	2 686	3 146	5 832	3. Gican	217	281	448
İhsıra Nahiyesi (Commune de)				4. Kesmez	188	121	259
1. İhsıra	837	925	1 762				
2. Akarköy	264	272	536				

[1] Belediye teşkilâtı olan yerler [∞] işaretille gösterilmişlerdir — Les localités ayant une organisation municipale sont indiquées par le signe [∞]

Konya Vilâyeti — Province de Konya

3. Nahiye ve köyler itibarile nüfus miktarı [1]

Population par communes et villages

Mevkiler — Localités	Erkek Hommes	Kadın Femmes	Yekûn — Total	Mevkiler — Localités	Erkek Hommes	Kadın Femmes	Yekûn — Total
1. Kıçkışla	185	216	401	Nahiye ve köyler yekûnu Total des communes et des villages	7 569	8 075	15 644
6. Salur	208	244	447	Karapınar kazası yekûnu Total du district	10 230	10 946	21 176
7. Sırçalı	67	84	151	13. Kadınhanı			
Yekûn — Total	1 139	1 213	2 352	Şehir — Ville	1 885	2 152	4 037
Beyviran Nahiyesi (Commune de)				Merkez Nahiyesi Commune centrale			
1. Beyviran	220	198	418	1. Çeşmecik	147	170	317
2. Arısama	827	826	1 653	2. Çıbık	34	47	81
3. Emirgazi	799	804	1 603	3. Dellal	27	27	54
4. Gökbe	98	115	213	4. Dırağan	174	177	351
5. Gölviran	280	266	496	5. Galata Gökimam	75	74	149
6. İkizli	195	193	388	6. Hacı oflazlar	139	140	279
7. Işıklar	372	412	784	7. Kamışlıöz	139	158	297
8. Karaviran	106	102	208	8. Karasevinç	110	143	253
9. Kayalı	393	433	826	9. Kestel	100	108	208
10. Kehil	86	97	183	10. Kızıl kuyu	123	136	259
11. Kıcan	79	97	176	11. Koşmar	158	141	299
12. Kızılgedik	43	87	80	12. Köylü tolu	171	175	346
13. Kurtviran	649	735	1 384	13. Kındıras	74	67	141
14. Öbektaş	91	109	200	14. Mecidiye	26	34	60
Yekûn — Total	4 188	4 424	8 612	15. Mehdili	57	65	122
Hotamış Nahiyesi (Commune de)				16. Meydanlı	342	410	752
1. Hotamış	128	148	276	17. Osmancık	432	474	906
2. Burunoba	120	118	238	18. Şahviran	255	268	523
3. Büyükaşlama	154	159	313	19. Tahsin	165	164	329
4. Eğilmez	145	158	303	20. Tosunoğlu	122	129	251
5. Hasanoba (Cinliviran)	98	112	210	Yekûn — Total	2 870	3 107	5 977
6. İldanlı	85	111	196	Kurthasanlı Nahiyesi (Commune de)			
7. İslık	142	207	349	1. urthasanlı	170	169	339
8. Kamenui	129	178	307	2. Afşarlı	59	61	120
9. Kayacık	167	152	319	3. Atlandı	456	463	919
10. Küçük aşlama	84	77	161	4. Bayramlı	68	69	137
11. Ortaoba	89	92	181	5. Hacı Pirli	161	148	309
12. Rakka	88	92	180	6. Hacı Mehmetli	194	242	436
13. Sürgüç	111	114	225	7. Kabacalı	93	84	177
14. Şabanlı	93	112	205	. Kara yöreklü	67	50	117
15. Taşpınar	227	238	465	9. Karahisarlı	204	207	411
16. Uzunkuyu	246	226	472				
17. Yeni kuyu (Cıglı	136	144	280				
Yekûn — Total	2 242	2 438	4 680				

[1] Belediye teşkilâtı olan yerler [⊕] işaretile gösterilmişlerdir — Les localités ayant une organisation municipale sont indiquées par le signe [⊕]

Konya Vilâyeti — Province de Konya

3. Nahiyeler ve köyler itibarile nüfus miktarı [1]

Population par communes et villages

Mevkiler — Localités	Erkek Hommes	Kadın Femmes	Yekûn — Total	Mevkiler — Localités	Erkek Hommes	Kadın Femmes	Yekûn — Total
10. Karakurt	69	73	142	13. Kavak	150	176	326
11. Kolukısa	489	436	925	14. Kisecik	428	415	843
12. Konurvirran	171	205	376	15. Kızılca	172	156	328
13. Kökez	175	200	375	16. Kuran	84	71	155
14. Mahmudiye	84	74	158	17. Muradiye	123	110	233
15. Pusat	39	37	76	18. Orta karaviran	1 090	1 102	2 192
				19. Suberde	113	97	210
Yekûn — Total	2 499	2 518	5017	20. Susuz	80	102	182
Sarayönü Nahiyesi (Commune de)				21. Tarasçı	524	587	1 111
1. Sarayönü	1 274	1 378	2 652	22. Taşagül	150	148	298
2. Apsarı	43	42	85	23. Yenice	148	153	301
3. Başhöyük	630	617	1 247	Göçebe — Nomades	499	298	797
4. Büyük zenki	43	59	102	Yekûn — Total	6 990	7 089	14 079
5. Ertuğrul	52	44	96	Çavuş Nahiyesi (Commune de)			
6. Gözlü	381	322	703	1. Çavuş	428	550	978
7. Karatepe	201	180	381	2. Bükce	185	168	353
8. Kirli kuyu	120	141	261	3. Çalmanda	876	1 073	1 949
9. Kurşunlu	204	247	451	4. Çat	185	205	390
10. Ladik	744	865	1 609	5. Dikilitaş	255	294	549
11. Yenice kaya	196	207	403	6. Evreki	98	114	212
12. Zengen	194	145	339	7. Karacaviran	389	449	838
				8. Kozlu	342	422	764
Yekûn — Total	4 082	4 247	8 329	9. Mesudiye	185	188	373
Nahiye ve köyler yekûnu <i>Total des communes et des villages</i>	9 451	9 872	19 323	10. Nuzunla	559	447	1 006
Kadınhanı Kazası yekûnu <i>Total du district</i>	11 336	12 024	23 360	11. Oğlakçı	117	121	238
				12. Rum düğün	220	267	487
14. Seydişehir				13. Saraycık	94	119	213
Şehir — Ville	1 707	2 038	3 745	14. Tol	150	175	325
Merkez Nahiyesi <i>Commune centrale</i>				15. Ufacık	116	127	243
1. Akçalar	501	614	1 115	Yekûn — Total	3 949	4 719	8 668
2. Aşağı karaviran	228	229	457	Çetmi Nahiyesi (Commune de)			
3. Bağra	226	229	455	1. Çetmi	394	508	902
4. Baş karaviran	116	140	256	2. Dalayman	493	538	1 031
5. Bostandere	530	575	1 105	3. Dede bucak	783	900	1 683
6. Boyalı	250	217	467	4. Gencek	411	490	901
7. Elmesut	134	138	272	5. Gbünyem	894	956	1 850
8. Gevrekli	696	847	1 543	6. Kirli	222	274	496
9. Gökhüyük	214	200	414	7. Kurdular	168	209	377
10. Gökçeşüyük	212	202	414	8. Yeniköy	45	47	92
11. İncesu	249	216	465	9. Zekeriya	167	196	363
12. Karabulak	73	67	140	Mıntaka harici—Réfugiés recensés en dehors des circonscriptions	58	58	116
				Yekûn — Total	3 635	4 176	7 811
				Nahiye ve köyler yekûnu <i>Total des communes et des villages</i>	14 574	15 984	30 558
				Seydişehir kazası yekûnu <i>Total du district</i>	16 281	18 022	34 303

[1] Belediye teşkilâtı olan yerler [∞] işaretile gösterilmişlerdir — Les localités ayant une organisation municipale sont indiquées par le signe [∞]

Kütahya Vilâyeti — Province de Kütahya

İdari taksimat itibariyle nüfus miktarı

Population d'après les divisions administratives

1. Kazalar, şehir, nahiye ve köyler itibariyle nüfus miktarı, yüzey ölçü, nüfus kesafeti, cinsiyet nisbetleri
Population par districts, villes, communes et villages, étendue territoriale, densité de la population, proportion par sexe

Kazalar Districts	Şehirde — Villes			Nahiye ve köylerde Communes et villages			Yekûn — Total			Yüzey ölçü K ²	Nüfus kesafeti Densité
	Erkek Hommes	Kadın Femmes	Yekûn Total	Erkek Hommes	Kadın Femmes	Yekûn Total	Erkek Hommes	Kadın Femmes	Yekûn Total		
Merkez Kazası District central	9 633	8 664	18 297	33 367	37 104	70 471	43 000	45 768	88 768	4 110	22
Nisbet — Proportion %	52.6	47.4	100.0	47.3	52.7	100.0	48.4	51.6	100.0	—	—
Emet	1 227	1 586	2 763	16 678	19 663	36 341	17 905	21 199	39 104	1 490	26
Nisbet — Proportion %	44.4	55.6	100.0	45.9	54.1	100.0	45.8	54.2	100.0	—	—
Gediz	2 856	3 272	6 128	17 550	20 318	37 868	20 406	23 590	43 996	1 890	23
Nisbet — Proportion %	46.6	53.4	100.0	46.3	53.7	100.0	46.4	53.6	100.0	—	—
Simav	2 565	2 954	5 519	17 218	21 300	38 518	19 783	24 254	44 037	1 780	25
Nisbet — Proportion %	46.5	53.5	100.0	44.7	55.3	100.0	44.9	55.1	100.0	—	—
Tavşanlı	2 355	2 788	5 138	17 488	20 774	38 262	19 848	23 557	43 400	1 325	33
Nisbet — Proportion %	45.8	54.2	100.0	45.7	54.3	100.0	45.7	54.3	100.0	—	—
Uşak	9 075	9 074	18 149	38 128	44 308	82 436	47 203	53 382	100 585	3 820	26
Nisbet — Proportion %	50.0	50.0	100.0	46.3	53.7	100.0	46.9	53.1	100.0	—	—
Yekûn — Total	27 711	28 283	55 994	140429	163467	303 896	168140	191750	359 890	14 415	25
Nisbet — Proportion %	49.5	50.5	100.0	46.2	53.8	100.0	46.7	53.3	100.0	—	—

Kütahya Vilâyeti — Province de Kütahya

2. Kaza ve nahiyeler itibarile nüfus miktarı ve köy adedi
Population par districts et communes, nombre de villages

Nahiyeler Communes	Erkek Hommes	Kadın Femmes	Yekûn—Total	Köy adedi Nombre de villages Köy başına ortalama nüfus Population moyenne par village	Nahiyeler Communes	Erkek Homme	Kadın Femmes	Yekûn—Total	Köy adedi Nombre de villages	Köy başına ortalama nüfus Population moyenne par village
1. Kütahya Merkez kazası—District central de Kütahya										
Şehir — Ville	9 638	8 664	18 297	—						
Merkez Nahiyesi Commune centrale	9 941	10 959	20 900	72	290					
Altıntaş	9 385	10 158	19 543	47	416					
Armuteli	4 321	4 766	9 087	32	284					
Arslanapa	5 942	6 837	12 779	39	328					
Köprüveren	3 778	4 884	8 162	28	292					
Yekûn—Total	43 000	45 768	88 768	218	323					
2. Emet										
Şehir — Ville	1 227	1 536	2 763	—						
Merkez Nahiyesi Commune centrale	8 641	10 138	18 779	49	388					
Virancık	8 037	9 525	17 562	40	439					
Yekûn—Total	17 905	21 199	39 104	89	408					
3. Gediz										
Şehir — Ville	2 856	3 272	6 128	—						
Merkez Nahiyesi Commune centrale	12 300	14 101	26 401	65	406					
Şaphane	5 250	6 217	11 467	20	573					
Yekûn—Total	20 406	23 590	43 996	85	445					
4. Simav										
Şehir — Ville	2 565	2 954	5 519	—						
Merkez Nahiyesi Commune centrale	14 748	18 229	32 977	72	458					
Dağardı	2 470	3 071	5 541	26	213					
Yekûn Total	19 783	24 254	44 037	98	393					
5. Tavşanlı										
Şehir — Ville	2 355	2 783	5 138	—						
Merkez Nahiyesi Commune centrale	11 625	13 927	25 552	75	341					
Domanıç	5 863	6 847	12 710	39	326					
Yekûn — Total	19 843	23 557	43 400	114	336					
6. Uşak										
Şehir — Ville	9 075	9 074	18 149	—						
Merkez Nahiyesi Commune centrale	9 971	11 501	21 472	51	421					
Banaz	9 445	10 787	20 232	35	578					
Karaballı	5 649	6 939	12 588	14	899					
Sivaslı	7 298	8 443	15 741	25	630					
Ulubey	5 765	6 688	12 403	22	564					
Yekûn — Total	47 203	53 382	100 585	147	561					
İcmal — Récapitulation										
Şehir ve kasaba- lar — Villes et bourgades	27 711	28 283	55 994	—						
Nahiye ve köyler Communes et des villages	140 429	163 467	303 896	751	405					
Umumi yekûn Total général	168 140	191 750	359 890	751	405					

Kütahya Vilâyeti — Province de Kütahya

3. Nahiyeleer ve köyler itibarile nüfus miktarı [1]

Population par communes et villages

Mevkiler — Localités	Erkek Hommes	Kadın Femmes	Yekûn — Total	Mevkiler — Localités	Erkek Hommes	Kadın Femmes	Yekûn — Total
Kütahya Merkez Kazası District central Kütahya				38. Haymana	47	57	104
Şehir — Ville ∞	9 638	8 664	18 297	39. İhsaniye	133	151	284
Merkez Nahiyesi Commune centrale				40. İkiyüzük	89	86	175
1. Ağaç	218	271	489	41. İnköy	344	367	711
2. Ahiler	207	206	413	42. Karacaveran	183	217	400
3. Ahiler Yaylası	78	82	160	43. Karagöz	85	122	207
4. Alayunt	322	280	602	44. Kaynasca	57	42	99
5. Akcomesut	71	90	161	45. Kızılcaveran	355	441	796
6. Akkise	83	111	194	46. Kızılpinar	84	121	205
7. Akoluk	274	278	552	47. Kirazlıyayla	56	65	121
8. Anesultan	51	48	99	48. Koçak	121	125	246
9. Andız	58	62	120	49. Körs	172	203	375
10. Aydoğdu	41	79	120	50. Kumarı	86	90	176
11. Belkavak	111	113	224	51. Kuyusınır	38	44	82
12. Bölcek	268	310	578	52. Malatya	84	90	174
13. Bosnai dit	51	44	95	53. Muhat buğazı	57	69	126
14. Cıvli	91	112	203	54. Mustafalar	57	52	109
15. Çay a	111	112	223	55. Okeu	369	370	739
16. Çolca	103	121	224	56. Ortaca	91	102	193
17. Çifteoluklar	42	51	93	57. Ovacık	43	53	96
18. Çöyürler	207	185	392	58. Parmakveran	229	241	470
19. Çubukiçi	101	104	205	59. Perli	193	206	399
20. Damlalı	153	148	301	60. Pulla	154	157	311
21. Demirciveran	269	308	577	61. Sağırlar	39	33	72
22. Dere	35	40	75	62. Saka	248	277	525
23. Doğanlar	199	173	372	63. Sekiveran	157	189	346
24. Dağasrlar	202	223	425	64. Serdiğin	251	302	553
25. Dumlupınar	55	66	121	65. Siner	195	205	400
26. Durgutlar	205	214	419	66. Sofu (Verankisar)	158	187	345
27. Elmalı	136	184	320	67. Teşfikiye	51	61	112
28. Enne	143	185	328	68. Ürünü çiftliği	53	44	97
29. Etyemez	139	173	312	69. Yaylababa	111	116	227
30. Fincanburnu	99	134	233	70. Yenice	165	213	378
31. Gelinkaya	94	84	178	71. Yonealiçiftliği	116	131	247
32. Geriz	131	179	310	72. Zığra	156	160	316
33. Geven	79	81	160	Yekûn — Total	9 941	10 959	20 900
34. Göçeri	77	93	170	Altıntaş Nahiyesi (Commune de)			
35. Göcen	152	153	305	1. Kürt (N. M.)	324	332	656
36. Göveçli	312	346	658	2. Abya	218	256	474
37. Göymükveren	146	127	273	3. Ağaç	98	100	198

[1] Belediye teşkilâtı olan yerler [∞] işaretiyle gösterilmişlerdir — Les localités ayant une organisation municipale sont indiquées par le signe [∞]

Kütahya Vilâyeti — Province de Kütahya

3. Nahiyeler ve köyler itibarile nüfus miktarı [1]

Population par communes et vllages

Mevkiler — Localités	Erkek Hommes	Kadın Femmes	Yekûn — Total	Mevkiler — Localités	Erkek Hommes	Kadın Femmes	Yekûn — Total
4. Ahmediye (Aykırıkcı)	132	118	250	46. Yuyüük	132	153	290
5. Alibey	95	108	201	47. Zemme	427	421	848
6. Akça	212	275	487	Yekûn — Total	9 385	10 158	19 543
7. Alıveran	154	157	311	Arslanapa Nahiyesi (Commune de)			
8. Atikaslıhanlar	293	345	638	1. Arslanapa (N. M.)	846	493	839
9. Arpalı	83	93	176	2. Abaş	120	129	249
10. Balıcdamı	89	110	199	3. Ada	227	215	442
11. Batak	110	132	242	4. Alırcık	148	181	329
12. Beşkarış	538	495	1 033	5. Arslanhanlar	172	193	365
13. Başkimse	192	210	402	6. Avb-ği	57	40	97
14. Cedit Aslıhanlar	118	147	265	7. Ballıbaba	48	54	102
15. Cırlık	72	92	164	8. Bayat	86	116	202
16. Çakırsaz	75	73	148	9. Bayramşah	59	60	119
17. Çal	555	575	1 130	10. Bezirgan	196	263	461
18. Çiftlik	269	347	616	11. Çal	306	333	639
19. Dunalupnar	659	653	1 312	12. Çakmak	94	123	217
20. Eğmir	159	176	335	13. Çamırdık	105	138	243
21. Efte	145	151	296	14. Çömlükçi	158	186	344
22. Eyice	171	185	356	15. Çukurca	64	74	138
23. Eytimir	137	123	260	16. Dere	97	92	189
24. Gecek	260	273	533	17. Emrez	173	242	415
25. Genişler	198	230	428	18. Gökçeler	297	314	611
26. Hanur	88	84	172	19. Göymekören	128	136	264
27. Karaağaç	161	190	351	20. H. yarılar	160	156	316
28. Karaköse	409	432	841	21. Karadığın	51	53	104
29. Keçiler	286	354	640	22. Korşler	96	105	201
30. Kızılcı	314	354	668	23. Koziuca (Musa)	100	91	191
31. Kızıkadın	89	89	178	24. Kusura	120	154	274
32. Kuyucak	105	97	202	25. Nohören	139	153	292
33. Küçükköy	238	266	504	26. Ortaca	227	261	488
34. Mecidiye	62	74	136	27. Pazarcık	68	67	135
35. Murathanlar	110	123	233	28. Pınarbaşı	152	166	318
36. Osmaniye	137	156	293	29. Saray	63	96	164
37. Oysu	266	337	603	30. Saraycık	357	420	777
38. Pusan	218	241	459	31. Sinekçiler	70	86	156
39. Sadıkkırı	56	60	116	32. Şeyhali	24	26	50
40. Selkisaray	44	50	94	33. Şeyalor (Işıklar)	147	173	320
41. Tatarmahat	240	243	483	34. Tava	228	248	476
42. Üçyüük	259	268	527	35. Terziler	157	153	315
43. Yalın saray	124	130	254	36. Tokul	332	343	675
44. Yapıcan	25	17	42	37. Veran	337	425	762
45. Yukarı ve aşağı Altıntaş	239	260	499	38. Yağcılar	77	92	169

[1] Belediye teşkilâtı olan yerler [☉] işaretile gösterilmişlerdir—Les localités ayant une organisation municipale sont indiquées par le signe [☉]

Kütahya Vilâyeti — Province de Kütahya

3. Nahiyeler ve köyler itibarile nüfus miktarı [1]

Population par communes et villages

Mevkiler — Localités	Erkek Hommes	Kadın Femmes	Yekûn — Total	Mevkiler — Localités	Erkek Hommes	Kadın Femmes	Yekûn — Total
39. Yalnızsaray	151	180	331	4. Arslanlı	173	190	363
Yekûn — Total	5 942	6 837	12 779	5. Atik Yüreyir	214	260	474
Armuteli Nahiyesi (Commune de)				6. Ayvacı	56	62	118
1. Sabıncıpınar (N. M.)	281	308	589	7. Bozca üyük	111	120	231
2. Ahmetoluğu	107	93	200	8. Dağa	60	83	143
3. Akpınar	116	113	229	9. Darıca	57	45	102
4. Avdan	76	100	176	10. Gedik	111	151	262
5. Başören	33	43	76	11. Elmacık	63	79	142
6. Bayat	154	166	320	12. Eynegazi	124	169	293
7. Bayramşah	112	122	234	13. Gevrekseydi	125	127	252
8. Beleş	18	17	35	14. Gümüş	230	314	544
9. Çobanlar	131	154	285	15. İshakçılar	87	90	177
10. Doğleşa	227	242	469	16. Karaağaç	131	154	285
11. Fındık	156	168	324	17. Karsak	151	160	311
12. Güllüdere	105	97	202	18. Kepez	113	120	233
13. Hamidiye kızılcaveran	49	53	102	19. Kınık	137	147	284
14. " Yaylıca	66	97	163	20. Kızık	133	149	282
15. İncik	141	147	288	21. Kızılcaakaya	100	126	226
16. İmli	165	165	330	22. Körpe	125	140	265
17. Işıkkara	115	148	263	23. Kükürt	201	235	436
18. Karacaveran	144	174	318	24. Mahmudiye	56	54	110
19. Kırkıllı	257	299	556	25. Seyitömer	242	298	535
20. Kozluca	145	190	335	26. Sulu	133	159	292
21. Lütfiye	96	119	215	27. Sünnetyenice	92	108	200
22. Nusret	55	80	135	28. Yakaca	74	88	162
23. Seydi	223	244	467	Yekûn — Total	3 778	4 384	8 162
24. Sırören	198	208	406	Nahiye ve köyler yekûnu			
25. Söpran	126	124	250	Total des communes et des			
26. Sofcu	316	334	650	villages	33 367	37 104	70 471
27. Sökmen	122	116	238	Kütahya Merkez kazası			
28. Söğüt	169	179	348	Yekûnu — Total du district			
29. Söğüt yaylası	86	83	169	central	43 000	45 768	88 768
30. Ulu	165	188	353	2. Emet			
31. Yeni Kızılcaveran	91	109	200	Şehir — Ville ∞	1 227	1 536	2 763
32. Yumaklı	76	86	162	Merkez Nahiyesi			
Yekûn — Total	4 321	4 766	9 087	Commune centrale			
Küprüveren Nahiyesi (Commune de)				1. Akse	190	216	406
1. Köprüveren	393	433	826	2. Alpanus	204	238	442
2. Ağaç	118	132	250	3. Azat	221	270	491
3. Ağızören	168	196	364	4. Arapşah	164	202	366
				5. Babatlar	140	150	290
				6. Bey	143	179	322
				7. Çaldibi	122	139	261
				8. Çalcağıl	75	82	157

[1] Belediye teşkilâtı olan yerler [∞] işaretile gösterilmiştir — Les localités ayant une organisation municipale sont indiquées par le signe (∞)

Kütahya Vilâyeti — Province de Kütahya

3. Nahiye ve köyler itibarile nüfus miktarı [1]

Population par communes et villages

Mevkiler — Localités	Erkek Hommes	Kadın Femmes	Yekûn - Total	Mevkiler — Localités	Erkek Hommes	Kadın Femmes	Yekûn - Total
9. Çayır	97	97	194	Virancık nahiyesi (Commune de)			
10. Dereli	77	90	167	1. Virancık	524	686	1 210
11. Dere	270	318	588	2. Abaş	187	236	423
12. Doğanlar	94	145	239	3. Ağarlı	244	300	544
13. Değirmisaz	135	154	289	4. Afşar	218	273	491
14. Fırgöz	402	538	940	5. Barağı	83	98	181
15. Gönçek	97	125	222	6. Cebraill	276	363	639
16. Güldüran	82	109	191	7. Çam	68	86	149
17. Hasanlar	256	343	599	8. Çat	28	37	65
18. Hamam	79	96	175	9. Çav	580	700	1 280
19. Hisarcık	587	636	1 223	10. Çerte	314	390	704
20. İğde	119	186	305	11. Demirogluk	150	153	303
21. İkibaş	54	56	110	12. Duğancılar	172	213	385
22. Karacıl	32	39	71	13. Düşecek	311	351	662
23. Karbasan	241	302	543	14. Efeler	65	86	151
24. Kayı	292	351	643	15. Efendi köprüsü	134	163	297
25. Kırıl	156	190	346	16. Esatlar	269	293	562
26. Kızılbüük	357	193	550	17. Eskisusuz	110	155	265
27. Konaş	146	170	316	18. Fakra	121	132	253
28. Köprücük	170	200	370	19. Gökagaç	154	192	346
29. Kurtdere	218	223	441	20. Gökler	155	181	336
30. Kutubeyler	109	122	231	21. Güney	228	331	559
31. Kutuhallar	179	229	408	22. Hacı kebir	392	444	836
32. Kürce	81	95	176	23. Hacı Mahmut	309	360	669
33. Musalar	38	43	81	24. Halifeler	88	98	186
34. Mumye	113	102	215	25. İcikviran	159	217	376
35. Ören	52	61	113	26. Kızık	314	342	656
36. Samrık	159	203	362	27. Ömerfakih	150	174	324
37. Sar ayak	99	115	214	28. Polat	114	133	247
38. Sobak	119	117	236	29. Pusatlar	83	83	166
39. Sülyebala	673	815	1 488	30. Samıralar	52	40	92
40. Sülyeisalar	214	230	444	31. Susuz kaya	98	108	206
41. Sülyeş-yhler	124	174	298	32. Şeyler	372	383	755
42. ŞeyhÇakır	159	187	346	33. Tep-cik	185	228	413
43. Şeyhler	326	371	697	34. Yagdıgın	66	83	149
44. Valslar	44	56	100	35. Yagmurlar	231	236	467
45. Yağcık	64	77	141	36. Yegenler	109	112	221
46. Yarış	206	267	473	37. Yenisu-uz	98	104	202
47. Yenice	463	588	1 056	38. Yenice Armutcuk	215	287	502
48. Yoncağağaç yukarı	91	114	205	39. Yonular	467	455	922
49. Yoncağağaç aşağı	103	135	238	40. zabu	161	136	297
Yekûn — Total	8 641	10 138	18 779	Yekûn — Total	8 037	9 555	17 592

[1] Belediye teşkilâtı olan yerler [2] işaretiyle gösterilmişlerdir — Les localités ayant une organisation municipale sont indiquées par le signe [2]

Kütahya Vilâyeti — Province de Kütahya

3. Nahiye ve köyler itibarile nüfus miktarı [1]

Population par communes et villages

Mevkiler — Localités	Erkek Hommes	Kadın Femmes	Yekûn - Total	Mevkiler — Localités	Erkek Hommes	Kadın Femmes	Yekûn - Total
Nahiye ve köyler yekûnu Total des communes et des villages	16 678	19 663	36 341	32. Güney	275	340	615
Emet kazası yekûnu Total du district	17 905	21 199	39 104	33. Güzüngülü	83	116	199
3. Gediz-				34. Hacıbaba	59	88	147
Şehir — Ville	2 856	3 272	6 128	35. İbrahim kâhya	82	98	180
Mekez Nahiyesi Commune centrale				36. İlcasu	218	287	505
1. Akcaalan	618	658	1 271	37. Işıklar	78	94	172
2. Altıntaş	267	311	578	38. Karaağaç	88	103	191
3. Allağa	32	28	60	39. Karabacaklar	52	62	114
4. Alikâhya	37	36	73	40. Karacahisar	318	384	702
5. Arapşah	81	88	169	41. Karakür şehitli kozalı	93	111	204
6. Asaklar	186	218	399	42. Kapancık	57	63	120
7. Baltalı	262	302	564	43. Kayacık	158	175	333
8. Comburt	304	333	639	44. Köheller	142	183	325
9. Comburt gürlüci	386	383	769	45. Kızılkoltuk	75	88	163
10. Cıvarı gürlük	456	600	1 056	46. Kızıl üzüm	349	428	777
11. Çakırlar	140	156	296	47. Körkuyu	64	71	135
12. Çeçe	327	393	720	48. Kurtçam	176	178	354
13. Çeltikci	281	310	591	49. Küçükler	66	66	132
14. Çomaklar	114	119	233	50. Merkezveren	156	179	335
15. Çukurveran	299	286	585	51. Minamak	100	113	213
16. Dainler	179	225	404	52. Muhipler	412	476	888
17. Derbent	857	394	1 251	53. Ovucık	264	281	545
18. Deresevindik	88	84	172	54. Pınarbaşı	98	147	245
19. Dörtdeğirmen	80	61	141	55. Sandıklı	140	183	323
20. Ece	143	168	311	56. Sazak	114	132	246
21. Enuşlu (Tokmaklar)	33	81	114	57. Saz	166	179	345
22. Erdoğan	400	478	878	58. Uğurluca	89	96	185
23. Eylence	229	270	499	59. Üçkuyular	215	230	445
24. Eynehan	108	118	226	60. Vakıf	212	231	443
25. Fırdan	331	385	716	61. Yayıla	142	140	282
26. Gökler	457	572	1 029	62. Yelki	140	149	289
27. Gölcük	205	236	441	63. Yeni	262	302	564
28. Göynükveren	306	326	632	64. Yumurttaş	97	96	193
29. Göynük	44	42	86	65. Zahman	163	191	354
30. Gümtüştü	107	106	213	Yekûn — Total	12 300	14 101	26 401
31. Gümele	295	377	672	Şaphane Nahiyesi (Commune de)			
				1. Şaphane	1 217	1 491	2 708
				2. Ayvacık	128	149	277
				3. Çam	81	86	167
				4. Değirmendere	143	180	273
				5. Divanahıdır	130	154	284

[1] Belediye teşkilâtı olan yerler [♣] işaretile gösterilmişlerdir — Les localités ayant une organisation municipale sont indiquées par le signe [♣]

Kütahya Vilâyeti — Province de Kütahya

3. Nahiye ve köyler itibarile nüfus miktarı [1]

Population par communes et villages

Mevkiler — Localités	Erkek Hommes	Kadın Femmes	Yekûn — Total	Mevkiler — Localités	Erkek Hommes	Kadın Femmes	Yekûn — Total
6. Gaipiler	164	225	389	20. Değirmen	60	89	149
7. Karamanca	314	413	727	21. Değirmenciler	39	42	81
8. Kışu	705	906	1 611	22. Demirel	591	717	1 308
9. Kiplüce	164	190	354	23. Efir	215	249	464
10. Orhanlar	128	124	252	24. Eğdemir	177	216	393
11. Özey	146	139	285	25. Eğirler	160	185	345
12. Pazar azyaka	213	251	464	26. Gebeciler	398	420	818
13. Pazar çokyaka	423	530	953	27. Girman	205	238	443
14. Sarıçam	143	174	317	28. Gökceler	225	295	520
15. Sofular (Eskiin)	237	291	528	29. Göl	165	182	347
16. Uğurlu Güme	45	44	89	30. Hacı Ahmetoğlu	42	46	88
17. Üç baş	266	300	566	31. Hacı Hüseyin efendi	117	146	263
18. Yağmurlar	179	191	370	32. Halifeler (Kalfalar)	151	168	319
19. Yekuplar	186	215	401	33. Hamzabey	151	156	307
20. Yenice	186	214	400	34. Hisar	215	253	468
Yolamelesi — Ouvriers sur les routes	52	—	52	35. Haclar	68	126	194
Yekûn — Total	5 250	6 217	11 467	36. İciler	81	94	175
Nahiye ve köyler yekûnu Total des communes et des villages	17 550	20 318	37 868	37. İğdiş	268	323	586
Gediz Kazası Yekûnu Total du district	20 406	23 590	43 996	38. İnnice	123	158	281
4. Simav				39. Kalkan	424	551	975
Şehir — Ville ∞	2 565	2 954	5 519	40. Karapınar	112	119	231
Merkez Nahiyesi Commune centrale				41. Karacaviran	121	181	252
1. Ahmadlı	195	265	460	42. Karakoca	160	238	398
2. Aksaz	174	243	417	43. Kaya	307	821	628
3. Alakise	289	345	634	44. Keleşmenice	276	370	646
4. Alhadlı çeşme	119	118	237	45. Kestel	258	385	643
5. Alıncı	136	165	301	46. Kığır (Hamdiye)	70	67	137
6. Aşağı dolaylar	91	115	206	47. Kılıç	289	272	511
7. Aşıkpaşa	108	151	259	48. Kızılçukur	63	78	141
8. Bahıllı	341	434	775	49. Kınık	308	376	684
9. Beyce	621	779	1 400	50. Kıran	222	232	454
10. Biciler	99	142	241	51. Koyunoba	177	195	372
11. Çamlık	88	98	186	52. Kusunlar	194	284	478
12. Çatak	144	200	344	53. Köpenes	167	194	361
13. Çayçingce	219	281	500	54. Maden	75	74	149
14. Çaysınav	303	374	677	55. Mamak	104	123	227
15. Çavdar	98	125	221	56. Muradınlar	170	228	398
16. Çit	684	900	1 584	57. Nuşa	517	644	1 161
17. Çuküller	420	528	948	58. Ortacı	128	159	287
18. Dağyenice	188	278	466	59. Öregler	432	506	938
19. Darıcı	269	317	586	60. Samad	272	377	649

[1] Belediye teşkilâtı olan yerler [∞] işaretile gösterilmişlerdir.—Les localités ayant une organisation municipale sont indiquées par le signe [∞]

Kütahya Vilâyeti — Province de Kütahya

3. Nahiyeler ve köyler itibarile nüfus miktarı [1]

Population par communes et villages

Mevkiler — Localités	Erkek Hommes	Kadın Femmes	Yekûn - Total	Mevkiler — Localités	Erkek Hommes	Kadın Femmes	Yekûn - Total
61. Saruhönlü	176	187	363	26. Toklar	66	101	167
62. Savaşlar	234	312	546	Yekûn — Total	2 470	3 071	5 541
63. Şemer	96	124	220	Nahiye ve köyler yekûnu			
64. Sogut	261	281	542	Total des communes et des villages	17 218	21 300	38 518
65. Tah'acı	61	96	157	Simav kazası yekûnu			
66. Taşlık	23	26	49	Total du district	19 783	24 254	44 037
67. Viranlı	62	57	119	5. Tavşanlı			
68. Yavi	187	266	453	Şehir — Ville ∞	2 355	2 783	5 138
69. Yağınlar	263	319	582	Merkez Nahiyesi			
70. Y. mişli	332	412	744	Commune centrale			
71. Yeniler	107	119	226	1. Abdüsselam	64	73	137
72. Yukarı Dolaylar	120	145	265	2. Abdum	173	191	364
Yekûn — Total	14 748	18 229	32 977	3. Aga	105	139	244
Dağardı Nahiyesi				4. Akcakilise	64	98	162
(Commune de)				5. Akcaşehir	130	178	308
1. Gebeler (N. M.)	116	178	294	6. Alabarda	111	122	233
2. Acemler	94	99	193	7. Alpagut	80	109	189
3. Avcılar	63	71	134	8. Alevei kebir	52	71	123
4. Aydınlar	116	131	247	9. Alevei sağır	65	80	145
5. Bedirler	92	162	254	10. Ali	329	358	687
6. Çınarcık	68	81	144	11. Arifler	112	130	242
7. Çobanlar	74	101	175	12. Ayvalı	339	449	838
8. Dümrek Hüseyin Paşa	144	143	287	13. Balı	124	129	253
9. Dümrek kebir	127	143	275	14. Baş	397	410	807
10. Evciler	72	98	170	15. Bey	221	227	448
11. Gerni	118	134	252	16. Büyükiilet	214	257	471
12. Gilmanlar	109	159	268	17. Çardaklı	154	174	328
13. Gevlekler	51	75	126	18. Çakılı	81	118	199
14. İmranlar	146	150	296	19. Çaltılı	176	196	372
15. Karşehir	98	118	216	20. Çıkcırcak	79	97	176
16. Kavaklı	81	81	162	21. Çoban	248	282	530
17. Kırkkavak	95	127	222	22. Çukur	322	378	700
18. Kışla	87	81	168	23. Dedeler	112	110	222
19. Köleler	96	129	225	24. Derbent	218	273	491
20. Köşeler	106	147	253	25. Derecik	211	192	403
21. Külcü	123	133	256	26. Doğanlar	168	103	271
22. Sarkatlar	72	80	152	27. Dudas	239	301	540
23. Süneciler	104	145	249	28. Dulkadır	92	123	215
24. Taş	86	101	187	29. Dutlar	68	73	141
25. Virancık	71	98	169	30. Eğriöz	105	122	227

[1] Belediye teşkilâtı olan yerler [∞] işaretile gösterilmişlerdir— Les localités ayant une organisation municipale sont indiquées par le signe [∞]

Kütahya Vilâyeti — Province de Kütahya

3. Nahiyeler ve köyler itibarile nüfus miktarı [1]

Population par communes et villages

Mevkiler — Localités	Erkek Hommes	Kadın Femmes	Yekûn — Total	Mevkiler — Localités	Erkek Hommes	Kadın Femmes	Yekûn — Total
31. Emirler	102	131	236	73. Yataklı	90	104	194
32. Erikli	63	132	195	74. Yeni	224	804	528
33. Göbel	206	323	529	75. Yeni (Gümüş)	88	111	199
34. Gölcük	70	80	150	Yolamelesi	99	84	133
35. Gölcük (Gümüş)	76	78	154	Ouvriers sur les routes			
36. Güragaç	374	394	768	Yekûn — Total	11 625	13 927	25 552
37. Güzelyakup	242	290	532	Domanç Nahiyesi			
38. Güzelyurt	216	252	468	(Commune de)			
39. Hamitabat	77	72	149	1. Hisar (N. M.)	383	479	862
40. İsa	211	244	455	2. Ayğırlar	153	172	325
41. Kadı	89	54	93	3. Berçin	106	134	240
42. Kara	103	146	249	4. Beşemit	186	225	411
43. Karacakaş	132	156	288	5. Beye	85	99	184
44. Karakişi	79	101	180	6. Bozbelen	226	272	498
45. Karapelit	143	162	305	7. Böçen	59	67	126
46. Karcık	84	120	204	8. Bulamur	171	218	389
47. Kargılı	107	142	249	9. Burhan	89	129	218
48. Karlı	95	121	216	10. Büklerler	84	106	190
49. Kayı	164	213	377	11. Çakıl	57	75	132
50. Kırarşeyh	233	269	502	12. Çarşamba	162	181	343
51. Kışlademirli	102	123	225	13. Çiftlik	57	61	118
52. Kozluca	83	97	180	14. Çok	221	301	522
53. Köprüçük	223	306	535	15. Çukurca	404	490	894
54. Köreken	67	72	139	16. Dumur	155	153	308
55. Kuruçay	397	479	876	17. Durabey	155	176	331
56. Küçükilet	251	270	521	18. Erikli	116	141	257
57. Maymul	554	717	1 271	19. Fıranlar	100	97	197
58. Öksüzler	30	33	63	20. Fındıcak	102	133	235
59. Öpenöz	90	137	227	21. Göçebe	233	263	496
60. Ören	90	127	217	22. Sünay	112	116	228
61. Ovacık	189	233	422	23. Ilcaksu	256	300	556
62. Sekbandemirli	96	106	202	24. Kara	237	271	508
63. Solucanlar	71	59	130	25. Karakaya	74	78	152
64. Şahin	103	108	211	26. Karamanlar	50	70	120
65. Şahmelik	165	205	370	27. Kozcağız	134	158	292
66. Şapcı	121	146	267	28. Kozluca	58	83	141
67. Şapçidede	47	48	95	29. Kırık	148	161	309
68. Şehler	98	114	212	30. Küçük	101	121	222
69. Tepecik	370	613	983	31. Ortaca	157	65	222
70. Üycek	129	155	284	32. Ömerler	216	249	465
71. Vakıf	52	59	111	33. Safa	53	50	103
72. Yağmurlu	71	116	187	34. Sarhanlar	291	318	609
				35. Sarot	355	440	795

[1] Belediye teşkilâtı olan yerler [∞] işaretile gösterilmişlerdir. — Les localités ayant une organisation municipale sont indiquées par le signe [∞]

Kütahya Vilâyeti — Province de Kütahya

3. Nabiyeler ve köyler itibarile nüfus miktarı [1]

Population par communes et villages

Mevkiler — Localités	Erkek Hommes	Kadın Femmes	Yekûn - Total	Mevkiler — Localités	Erkek Hommes	Kadın Femmes	Yekûn - Total
86. Seydiközü	45	61	106	30. Koyunbeli	200	237	437
87. Sogucak	85	47	82	31. Kudukül	283	278	556
38. Tıraz	64	95	159	32. Kurt	81	122	203
89. Yöğüç	173	192	365	33. Kuyucak	111	120	231
Yekûn — Total	5 863	6 847	12 710	34. Maarlık	58	66	124
Nahiye ve köyler yekûnu				35. Marmaşa	226	246	472
<i>Total des communes et des villages</i>	17 488	20 774	38 262	36. Mende	218	255	473
Tavşanlı kazası yekûnu				37. Mesudiye	205	274	479
<i>Total du district</i>	19 843	28 557	43 400	38. Minkarap	191	232	423
6. Uşak				39. Nadara	131	155	286
Şehir — Ville	9 075	9 074	18 149	40. Ortaköy	432	489	921
Merkez Nahiyesi				41. Ovacemirler	127	134	261
<i>Commune centrale</i>				42. Paçacıoğlu	286	300	586
1. Aksek	465	588	1 048	43. Sarıdere	104	115	219
2. Bağbaşı	221	294	515	44. S.likler	75	106	181
3. Pozkuş	414	525	939	45. Selvioğul	864	466	830
4. Bölme	491	511	1 002	46. Sorkun	221	221	442
5. Çiğerdede	156	187	343	47. Susuzviran	388	445	833
6. Çarık	132	177	309	48. Uzunköy	89	84	173
7. Çınarcık	85	108	193	49. Yapağlar	286	325	611
8. Çukurağıl	72	94	166	50. Yaşamışlar	84	111	195
9. Dağlemirler	133	175	308	51. Zeyp	113	106	219
10. Dağyenice	159	179	338	Yekûn — Total	9 971	11 501	21 472
11. Elmacık	181	236	417	Banaz Nahiyesi			
12. Eskisaray	143	158	301	<i>(Commune de)</i>			
13. Gögem	214	235	449	1. İslam (N.M.)	392	448	840
14. Gücer	126	142	268	2. Abat	483	513	996
15. Hacı kadem	66	87	153	3. Alaba	182	261	443
16. Hocalar	139	153	292	4. Bahadır	330	426	756
17. İkisaray	137	135	272	5. Baraz	345	483	778
18. İlyaslı	515	564	1 079	6. Burhaniye	157	143	300
19. Kabaklar	848	363	711	7. Çorum	162	196	358
20. Kalfa	164	179	343	8. Derbent	297	299	596
21. Karabeyli	99	97	196	9. Dömenler	252	270	522
22. Karacahisar	165	214	379	10. Dülzice	237	275	512
23. Karahasan	163	157	320	11. Düzkişla	104	117	221
24. Karaağaç	151	162	313	12. Erceş	176	193	369
25. Karlık	174	207	381	13. Foloz	226	272	498
26. Karaağıl	124	123	247	14. Gedikler	174	218	392
27. Kedyünlü	83	86	175	15. Gömüel	122	156	278
28. Kılcan	174	232	406	16. Halaçlar	378	469	847
29. Kırkan	198	256	454	17. Hasan	206	240	446

[1] Belediye teşkilâtı olan yerler [∞] işaretile gösterilmiştir—Les localités ayant une organisation municipale sont indiquées par le signe [∞]

Kütahya Vilâyeti — Province de Kütahya

3. Nahiyele ve köyler itibarile nüfus miktarı [1]
Population par communes et villages

Mevkiler — Localités	Erkek Hommes	Kadın Femmes	Yekûn — Total	Mevkiler — Localités	Erkek Hommes	Kadın Femmes	Yekûn — Total
18. Hatipler	290	328	618	4. Budaklar	130	142	272
19. İmrez	325	311	636	5. Bulcaz	935	1 022	1 957
20. Kıpıncı	216	330	546	6. Cabardamları	67	65	132
21. Kavacık	149	144	293	7. Cinoğlanlar	106	123	229
22. Kayalı	204	264	468	8. Çiftlik	77	95	172
23. Kızılcaviran	118	115	233	9. Dedeballar	156	175	331
24. Kızılcaşöğüt	525	572	1 097	10. Eldeniz	240	306	546
25. Kızılhisar	338	413	751	11. Erice	191	211	402
26. Kuşdemir	93	113	206	12. Hacım	253	272	525
27. Öksüz köy	191	217	408	13. Hanoglu	146	171	317
28. Oturakkebir	870	870	1 740	14. Karaböyük	249	314	563
29. Paşacık	414	548	962	15. Karalar	247	296	543
30. Reşadiye	39	44	83	16. Kökez	266	354	620
31. Sarma	122	151	273	17. Ketenlik	197	234	431
32. Susuz	489	526	1 015	18. Kureş	428	533	961
33. Şaban	274	289	563	19. Pınarbaşı	803	375	678
34. Ulupınar	232	272	504	20. Salmanlar	125	169	294
35. Yenice	326	386	662	21. Samatlar	242	271	513
Göçebe — Nomades	7	15	22	22. Sazak	85	122	207
Yekûn — Total	9 445	10 787	20 232	23. Sıçıklar	414	477	891
Karaballı Nahiyesi (Commune de)				24. Tatar	526	569	1 095
1. Karaballı	1 655	2 212	3 867	25. Yayalar	397	426	823
2. Beki	325	405	730	Göçebe — Nomades	43	35	78
3. Buğdaylı	444	586	980	Yekûn — Total	7 298	8 443	15 741
4. Çokaklı	175	173	348	Ulubey Nahiyesi (Commune de)			
5. Delihadırlı	404	473	877	1. Ulubey	1 436	1 753	3 189
6. Dumanlı	194	201	395	2. Akkeçili	107	147	254
7. Duraklı	61	58	119	3. Aksaz	92	95	187
8. Karabedirler	554	615	1 169	4. Alfaklar	262	344	606
9. Kavaklı	86	115	201	5. Avgan	626	665	1 291
10. Kaykollu	315	359	674	6. Bekdemir	98	97	195
11. Kırbasan	401	469	870	7. Büyükkayalı	222	251	473
12. Kirkyaran	343	471	814	8. Çardak	375	405	780
13. Kül	255	317	572	9. Dutluca	195	241	436
14. Paşalar	487	535	972	10. Emekse	101	99	200
Yekûn — Total	5 649	6 939	12 588	11. Hanyeri	40	59	99
Sivaslı nahiyesi (Commune de)				12. Has	388	529	917
1. Sivaslı	1 077	1 193	2 270	13. İshaklar	99	89	188
2. Akarca	210	252	462	14. Kara yakuplu	200	188	388
3. Azizler	188	241	429	15. Kıran	53	67	120
				16. Katırcık	88	94	182

[1] Belediye teşkilâtı olan yerler [—] işaretile gösterilmişlerdir — Les localités ayant une organisation municipale sont indiquées par le signe [—]

Kütahya Vilâyeti — Province de Kütahya

3. Nahiye ve köyler itibarile nüfus miktarı [1]

Population par communes et villages

Mevkiler — Localités	Erkek Hommes	Kadın Femmes	Yekûn — Total	Mevkiler — Localités	Erkek Hommes	Kadın Femmes	Yekûn — Total
17. Köşeler	77	89	176	Yekûn — Total	5 765	6 638	12 403
18. Kurudere	8	5	13	Nahiye ve köyler yekûnu			
19. Küçük kayalı	68	88	156	Total des communes et des			
20. Omurca	498	596	1 094	villages	38 128	44 308	82 436
21. Şükranîye	218	240	458	Uşak kazası yekûnu			
22. Tiyen	185	223	408	Total du district	47 203	53 382	100 585
Göçebe — Nomades	329	264	593				

[1] Belediye teşkilâtı olan yerler (☉) işaretile gösterilmislerdir. Les localités ayant une organisation municipale sont indiquées par le signe (☉)

Malatya Vilâyeti — Province de Malatya

İdarî taksimat itibariyle nüfus miktarı

Population d'après les divisions administratives

1. Kazalar, şehir, nahiye ve köyler itibariyle nüfus miktarı, yüzey ölçü, nüfus kesafeti, cinsiyet nisbetleri
Population par districts, villes, communes et villages, étendue territoriale, densité de la population, proportion par sexe

Kazalar Districts	Şehirde — Villes			Nahiye ve köylerde Communes et villages			Yekûn — Total			Yüzey ölçü K ² Superficie	Nüfus kesafeti Densité
	Erkek Hommes	Kadın Femmes	Yekûn Total	Erkek Hommes	Kadın Femmes	Yekûn Total	Erkek Hommes	Kadın Femmes	Yekûn Total		
Merkez kaza- District central	19 091	17 201	36 292	34 438	34 054	68 492	53 529	51 255	104784	3 259	32
Nisbet — Proportion %	52.6	47.4	100.0	50.3	49.7	100.0	51.1	48.9	100.0	—	—
Adıyaman	5 804	5 718	11 522	20 382	19 628	40 010	26 186	25 346	51 532	2 103	24
Nisbet — Proportion %	50.4	49.6	100.0	50.9	49.1	100.0	50.8	49.2	100.0	—	—
Akçadağ	1 485	1 204	2 689	21 518	21 517	43 035	23 003	22 721	45 724	2 784	16
Nisbet — Proportion %	55.2	44.8	100.0	50.0	50.0	100.0	50.3	49.7	100.0	—	—
Arapkir	8 098	3 745	6 843	7 988	9 241	17 229	11 086	12 986	24 072	1 270	19
Nisbet — Proportion %	45.3	54.7	100.0	46.4	53.6	100.0	46.1	53.9	100.0	—	—
Besni	4 246	4 580	8 826	19 928	20 130	40 058	24 174	24 710	48 884	2 146	28
Nisbet — Proportion %	48.1	51.9	100.0	49.7	50.3	100.0	49.5	50.5	100.0	—	—
Darende	2 925	3 763	6 688	8 878	10 314	19 192	11 803	14 077	25 880	1 735	15
Nisbet — Proportion %	43.7	56.3	100.0	46.3	53.7	100.0	45.6	54.4	100.0	—	—
Hekimhan	928	992	1 920	16 267	16 985	33 252	17 195	17 977	35 172	2 101	17
Nisbet — Proportion %	48.3	51.7	100.0	48.9	51.1	100.0	48.9	51.1	100.0	—	—
Kâhta	694	664	1 358	16 873	16 788	33 661	17 567	17 452	35 019	1 792	20
Nisbet — Proportion %	51.1	48.9	100.0	50.1	49.1	100.0	50.2	49.8	100.0	—	—
Pütürge	1 006	1 279	2 285	21 481	23 690	45 121	22 437	24 969	47 406	1 878	25
Nisbet — Proportion %	44.0	56.0	100.0	47.5	52.5	100.0	47.3	52.7	100.0	—	—
Yekûn — Total	39 277	39 146	78 423	167703	172347	340050	206980	211493	418473	19 068	22
Nisbet — Proportion %	50.1	49.9	100.0	49.3	50.7	100.0	49.5	50.5	100.0	—	—

Malatya Vilâyeti — Province de Malatya

2. Kaza ve nahiyeler itibariyle nüfus miktarı ve köy adedi
Population par districts et communes, nombre de villages

Nahiyeler Communes	Erkek Hommes	Kadın Femmes	Yekûn — Total	Köy adedi Nombre de villages	Köy başına ortalama nüfus Population moyenne Par village	Nahiyeler Communes	Erkek Hommes	Kadın Femmes	Yekûn — Total	Köy adedi Nombre de villages	Köy başına ortalama nüfus Population moyenne par village
-----------------------	-----------------	-----------------	---------------	---------------------------------	---	-----------------------	-----------------	-----------------	---------------	---------------------------------	---

1. Malatya Merkez Kazası — District central
de Malatya

Şehir—Ville	19 091	17 201	36 292	—	—
Merkez Nahiyesi Commune centrale	8 475	8 159	16 634	35	475
Fethiye	2 927	2 869	5 796	18	322
İsmet paşa	7 370	7 572	14 942	19	786
İspendere	3 371	3 180	6 551	22	298
Kale	3 215	3 354	6 569	21	313
Orlaköy	4 868	4 577	9 440	14	674
Tahir	4 217	4 343	8 560	22	399
Yekûn—Total	53 529	51 255	104 784	151	454

2. Adıyaman

Şehir—Ville	5 804	5 718	11 522	—	—
Merkez nahiyesi Commune centrale	4 814	4 656	9 470	26	364
Akpınar	3 093	3 007	6 100	13	469
Çalgan	2 791	2 703	5 494	13	423
Koçali	1 877	1 795	3 672	10	367
Kuyucak	4 034	3 812	7 846	17	462
Samsat	3 773	3 655	7 428	25	297
Yekûn—Total	26 186	25 346	51 532	104	385

3. Akçadağ

Şehir—Ville	1 485	1 204	2 689	—	—
Merkez Nahiyesi Commune centrale	6 716	6 643	13 359	32	417
Doğanşehir	8 489	8 012	16 501	21	786
Kürecik	4 085	4 464	8 549	21	407
Levent	2 228	2 398	4 626	15	308
Yekûn — Total	23 003	22 721	45 724	89	484

4. Arapkir

Şehir—Ville	3 098	3 745	6 843	—	—
Merkez Nahiyesi Commune centrale	2 540	3 095	5 635	13	433
Mutmur	3 003	3 433	6 436	22	293
Şotik	2 445	2 713	5 158	12	430
Yekûn—Total	11 086	12 986	24 072	47	367

5. Besni

Şehir — Ville	4 246	4 580	8 826	—	—
Merkez Nahiyesi Commune centrale	2 290	2 263	4 553	13	350
Belveran	2 191	2 233	4 424	9	492
Keysun	3 763	3 859	7 622	18	423
İzılın	1 729	1 731	3 460	8	433
Parveri	3 385	3 335	6 720	11	611
Suvarlı	2 277	2 336	4 613	11	419
Şambayat	1 506	1 574	3 080	6	513
Tut	2 787	2 799	5 586	11	508
Yekûn—Total	24 174	24 710	48 884	87	460

6. Darende

Şehir—Ville	2 925	3 763	6 688	—	—
Merkez nahiyesi Commune centrale	2 700	3 227	5 927	12	494
Ayvah	4 163	4 389	8 552	24	356
Balaban	2 015	2 698	4 713	10	471
Yekûn—Total	11 803	14 077	25 880	46	417

Malatya Vilâyeti — Province de Malatya

2. — Kaza ve nahiyeler itibarile nüfus miktarı ve köy adedi

Population par districts et communes, nombre de villages

Nahiyeler Communes	Erkek—Hommes	Kadın—Femmes	Yekûn—Total	Köy adedi Nombre de villages	Köy başına ortalama nüfus Population moyenne Par village	Nahiyeler Communes	Erkek—Hommes	Kadın—Femmes	Yekûn—Total	Köy adedi Nombre de villages	Köy başına ortalama nüfus Population moyenne Par village
-----------------------	--------------	--------------	-------------	---------------------------------	---	-----------------------	--------------	--------------	-------------	---------------------------------	---

7. Hekimhan

Şehir — Ville	928	992	1 920	—	—
Merkez Nahiyesi Commune centrale	6 766	7 256	14 022	32	438
Hasançelebi	4 198	4 266	8 464	16	529
Kurşunlu	5 803	5 463	10 766	25	431
Yekûn—Total	17 195	17 977	35 172	73	455

9. Pütürge

Şehir — Ville	1 006	1 279	2 285	—	—
Merkez Nahiyesi Commune centrale	5 812	6 632	12 444	24	519
Gerger	3 887	3 934	7 821	21	372
Keferdiz	3 628	4 730	8 358	23	363
Taraksu	3 438	3 634	7 122	16	445
Tepahan	4 666	4 710	9 376	19	493
Yekûn—Total	22 437	24 969	47 406	103	438

8. Kâhta

Şehir — Ville	694	664	1 358	—	—
Merkez nahiyesi Commune centrale	3 130	3 086	6 216	19	327
Ahut	2 338	2 208	4 546	9	505
Narince	5 362	5 203	10 570	24	440
Sincik	3 342	3 523	6 865	11	624
Tokaris	2 701	2 763	5 464	10	546
Yekûn — Total	17 567	17 452	35 019	73	461

İcmal — Récapitulation

Şehir ve kasabalar Villes et bourgades	39 277	39 146	78 423	—	—
Nahiye ve köyler Communes et villages	167 703	172 347	340 050	773	440
Umumi yekûn Total général	206 980	211 493	418 473	—	—

Malatya Vilâyeti — Province de Malatya

3. Nahiyeleer ve köyler itibariyle nüfus miktarı [1]

Population par communes et villages

Mevkiler - Localités	Erkek Hommes	Kadın Femmes	Yekûn - Total	Mevkiler - Localités	Erkek Hommes	Kadın Femmes	Yekûn - Total
1. Malatya Merkez kazası <i>District central</i>				Fethiye Nahiyesi <i>(Commune de)</i>			
Şehir - Ville ☞	19 091	17 201	36 292	1. Fethiye	584	533	1 117
Merkez nahiyesi <i>Commune centrale</i>				2. Ar. barcık	100	95	195
1. Alişar	203	229	432	3. Balaban	69	63	132
2. Atabey	68	71	139	4. Boyaca	98	91	189
3. Boran	184	157	341	5. Birmik	351	279	630
4. Bulguru	227	225	452	6. Çermige	116	107	223
5. Cihadiye	83	91	174	7. Dedekargın	55	67	122
6. Çamurlu	69	95	164	8. Eğribük	244	261	505
7. Çolakzade	121	121	242	9. Etikân	60	69	129
8. Eski Malatya	1 298	1 252	2 548	10. Güvük	107	128	235
9. Gökpinar	65	66	131	11. Gümüşhan	91	84	175
10. Hacıhalil oğlu çiftliği	152	154	306	12. Hamidiye	171	182	353
11. Hacımın çiftliği	156	129	285	13. Karaca	330	356	686
12. Hasanhişt	219	203	422	14. Korucuk	31	38	69
13. Hasircılar	230	230	460	15. Mısırdere	123	108	231
14. Hatunsuyu	255	225	480	16. Sinan	209	220	429
15. " Mezraası	88	90	178	17. Söğür	88	97	185
16. Hilan	245	218	463	18. Tecirli	100	91	191
17. İmamoğlu	112	102	214	Yekûn - Total	2 927	2 869	5 796
18. Kadıçayırı	16	8	24	İsmetpaşa Nahiyesi <i>(Commune de)</i>			
19. Karahan	38	35	73	1. İsmetpaşa	2 667	2 762	5 429
20. Karagöz	165	161	326	2. Barguzı	425	449	874
21. Karakaş çiftliği	57	53	110	3. Budalaşağı	88	107	195
22. Karaköy	46	32	78	4. Cafana	394	417	811
23. Kesolar	80	72	152	5. Gözene	854	333	687
24. Kilisik	58	61	119	6. Gündüzbey	859	944	1 803
25. Küllümağara	90	84	174	7. Hacuva	569	544	1 113
26. Mandıra	210	184	394	8. Kadıruşağı	138	144	282
27. Orduzu	1 077	1 033	2 110	9. Kilise	114	112	226
28. Rostaşağı	65	47	112	10. Kilayik	672	748	1 420
29. Samanköyü	253	285	493	11. Kırangıç	120	103	228
30. Şilpistan	200	192	392	12. Kozluk	215	229	444
31. Şahnahan	128	111	239	13. Kuşdoğan	61	55	116
32. Tecde	854	878	1 732	14. Manazar	73	53	131
33. Tilek	476	485	961	15. Men ol	69	49	118
34. Yukarı banazı	768	740	1 506	16. Pirpirim	97	91	188
35. " Mahmudu	118	90	208	17. Rıfa	113	105	218
Yekûn - Total	8 475	8 159	16 634	18. Seyit uşağı	202	138	400

[1] Belediye teşkilatı olan yerler [☞] işaretile gösterilmiştir — Les localités ayant une organisation municipale sont indiquées par le signe [☞]

Malatya Vilâyeti — Province de Malatya

3. Nahiyeler ve köyler itibarile nüfus miktarı [1]

Population par communes et villages

Mevkiler — Localités	Erkek Hommes	Kadın Femmes	Yekûn — Total	Mevkiler — Localités	Erkek Hommes	Kadın Femmes	Yekûn — Total
19. Zeydanlı	140	119	259	12. Dedeköyü	90	98	188
Yekûn — Total	7 370	7 572	14 942	13. Gevran	262	251	513
İspendere Nahiyesi (Commune de)				14. Hanedo	68	68	136
1. Çolaklı (N.M.)	101	108	204	15. Kesrik	189	195	384
2. Alhanuşağı	103	101	204	16. Kozluk	308	458	766
3. Alikân Ağudere	368	319	682	17. Mahmut Dursun	95	110	205
4. Aşağı İspendere	68	73	141	18. Piroz	289	320	609
5. Bahri	401	421	822	19. Tengö	276	233	509
6. Balıkderesi	127	129	256	20. Yukarı Mestikân	185	133	273
7. Elmali	95	93	188	21. Zeykân	129	139	268
8. Furuncu	166	152	318	Yekûn — Total	3 215	3 354	6 569
9. Gülümüşağı	199	199	398	Ortaköy Nahiyesi (Commune de)			
10. Güvenis	212	209	421	1. Ortaköy	359	333	692
11. Hırangö	63	63	126	2. Abdulharap	380	380	740
12. Kâmin	52	43	95	3. Aşağıköy	328	263	591
13. Karatepe	68	65	133	4. Bistikân	211	191	402
14. Kuluşağı	385	334	719	5. Bulam	549	671	1 220
15. Memikân	121	115	236	6. Celikân	934	889	1 823
16. Merdivenler	85	33	68	7. Hüveydi (Bükezi)	355	292	647
17. Meydancık	180	165	345	8. Koltık	159	128	287
18. Söğüt	135	119	254	9. Kökeuşağı	228	250	478
19. Şişman	94	90	184	10. Purhamzik	117	98	215
20. Talebin	46	41	87	11. Recep	353	268	621
21. Yeniköy	267	281	498	12. Rutikân	236	237	473
22. Yukarı İspendere	90	82	172	13. Şerefhan	233	292	575
Yekûn — Total	3 371	3 180	6 551	14. Zerni	871	305	676
Kale Nahiyesi (Commune de)				Yekûn — Total	4 863	4 577	9 440
1. Kale	143	110	253	Tahr Nahiyesi (Commune de)			
2. Akuşağı	127	133	260	1. Tahr	899	424	823
3. Arapuşağı	118	105	223	2. Akvıran	157	164	321
4. Ağayı abuş	52	55	107	3. Asar	27	21	48
5. Aşağı Mestikân	143	159	302	4. Asmaca	36	34	70
6. Bekiran	87	89	176	5. Aşağı sülmenli	204	192	396
7. Bent	284	311	595	6. Çermik	96	93	189
8. Butan	109	94	203	7. Doydum	28	38	66
9. Buruştun	182	167	349	8. Ektir	179	200	379
10. Cafir	87	34	71	9. Eymir	230	318	598
11. Çanakçı	92	87	179				

[1] Belediye teşkilâtı olan yerler [∞] işaretile gösterilmişlerdir. — Les localités ayant une organisation municipale sont indiquées par le signe [∞]

Malatya Vilâyeti — Province de Malatya

3. Nahiyeleer ve köyler itibarile nüfus miktarı [1]

Population par communes et villages

Mevkiler — Localités	Erkek Hommes	Kadın Femmes	Yekûn — Total	Mevkiler — Localités	Erkek Hommes	Kadın Femmes	Yekûn — Total
10. Halpuz	303	344	647	20. Pişinik	288	238	476
11. İsaköyü	353	387	690	21. Simeyli	128	136	264
12. Kadabela	95	98	183	22. Şerefli	214	198	412
13. Karahüyük	425	467	892	23. Terman	254	270	524
14. Kızık	142	160	302	24. Tiriatir	245	212	457
15. Malyan	130	143	273	25. Tümüz	160	147	307
16. Mamusa	69	57	126	26. Zey	259	251	510
17. Mamazar	64	62	126				
18. Minayık	197	202	399	Yekûn — Total	4 814	4 656	9 470
19. Morhamam	161	144	305	Akpınar Nahiyesi			
20. Muşadi	107	101	208	<i>(Commune de)</i>			
21. Narmikân	489	450	939	1. Akpunar	314	339	653
22. Yukarı sülmenli	276	299	575	2. Ağdere	147	180	277
Yekûn — Total	4 217	4 343	8 560	3. Battalhöyük	305	258	563
Nahiye ve köyler yekûnu				4. Bobek	310	255	565
<i>Total des communes et des</i>				5. Çınar	210	193	403
<i>villages</i>	34 438	34 054	68 492	6. Doyran	300	352	652
Merkez Kazası yekûnu				7. Fırlaz	262	257	519
<i>Total du district</i>	53 529	51 255	104 784	8. Gemrik	179	185	364
2. Adıyaman				9. Karacık	291	279	570
Şehir — Ville	5 804	5 718	11 522	10. Külahhöyük	186	206	392
Merkez Nahiyesi				11. Mağara	122	108	230
<i>Commune centrale</i>				12. Palaş	187	180	367
1. Ağdikân payamlı	163	152	315	13. Turuş	280	265	545
2. Büyük çerkezi	82	84	166	Yekûn — Total	3 093	3 007	6 100
3. " kavaklı	280	268	548	Çalgan Nahiyesi			
4. Çakal	125	129	254	<i>(Commune de)</i>			
5. Çerkezi	120	123	243	1. Çalgan	208	226	434
6. Elfi	216	198	409	2. Bozhöyük	238	263	501
7. Fabrikân	216	192	408	3. Çavuşu	143	136	279
8. Həsancık	154	148	302	4. Çençen	194	177	371
9. Hıştıran	209	201	410	5. Dişbudak	162	128	290
10. Küllüm	215	218	433	6. Hacıhallan	211	234	445
11. Kelüz	164	161	325	7. Hoşrin	158	154	312
12. Kızılcapınar	154	181	335	8. İzdik	103	85	188
13. Kuru	288	270	558	9. Kakortlu	181	161	342
14. Küllüköreş	120	117	237	10. Karahöyük	471	416	887
15. Lokman	108	109	217	11. Kerdiz	198	197	395
16. Mazgirtli	171	157	328	12. Kuyucak	193	184	377
17. Narlık	150	162	312	13. Selamut	331	342	673
18. Paşamezreasi	133	121	254	Yekûn — Total	2 791	2 703	5 494
19. Pirin	248	218	466				

[1] Belediye teşkilâtı olan yerler [∞] işaretile gösterilmişlerdir — Les localités ayant une organisation municipale sont indiquées par le signe [∞]

Malatya Vilâyeti — Province de Malatya

3. Nahiyeler ve köyler itibariyle nüfus miktarı [1]

Population par communes et villages

Mevkiler — Localités	Erkek Hommes	Kadın Femmes	Yekûn — Total	Mevkiler — Localités	Erkek Hommes	Kadın Femmes	Yekûn — Total
Koç Ali Nahiyesi (Commune de)				4. Berfirat	182	159	341
1. Koçalı	278	294	572	5. Birgeni	164	153	317
2. Ahmethoca	195	207	402	6. Biriman	220	203	423
3. Azıkân	212	205	417	7. Birik	150	151	301
4. Bulukân	92	66	158	8. B şmüş	108	99	207
5. Büyükkırkıl	141	150	291	9. Çiçek	114	120	234
6. Karikân	138	119	257	10. Dodin	95	102	197
7. Şehinkân	123	90	218	11. Geyrik	117	95	212
8. Şehbor	207	182	389	12. Gölpinar	116	119	235
9. Tilkıyan	279	285	564	13. Hayık	119	115	234
10. Yukarı şıyklar	207	197	404	14. Hornif	143	126	269
Yekûn — Total	1 877	1 795	3 672	15. Kantara	177	150	327
Kuyucak Nahiyesi (Commune de)				16. Kârküne	182	169	351
1. Kuyucak	814	298	612	17. Kılısan	108	110	218
2. Algan	212	170	382	18. Kirbiz	203	192	395
3. Artan	486	455	941	19. Kosan	175	184	359
4. Dol	253	250	503	20. Köselor	138	141	279
5. Girik	167	139	306	21. Körsin	115	95	210
6. Hasankân	241	266	507	22. Merazi	235	162	397
7. Harun	143	141	284	23. Şelik	124	147	271
8. Haydaran	165	150	315	24. Tuzik	86	81	167
9. Kömür	344	329	673	25. Zurna	130	108	238
10. Kusrap	107	103	210	Yekûn — Total	3 773	3 655	7 428
11. Kurumilli	269	250	519	Nahiye ve köyler yekûnu <i>Total des communes et des villages</i>	20 382	19 628	40 010
12. Ömeran	114	117	231	Adıyaman kazası yekûnu <i>Total du district</i>	26 186	25 346	51 532
13. Pevrikân	365	348	713	3. Akçadağ			
14. Rezip	363	345	708	Şehir — Ville ☉	1 485	1 204	2 689
15. Şehmir	329	304	633	Merkez Nahiyesi <i>Commune centrale</i>			
16. Tayfiye	55	69	124	1. Aşağı örükçü	115	145	260
17. Tetikan	107	78	185	2. Bahri	311	269	580
Yekûn — Total	4 034	3 812	7 846	3. Beksembere	108	126	234
Samsat Nahiyesi (Commune de)				4. Dede fevgi	821	325	646
1. Samsat	349	427	776	5. " köyü	239	235	474
2. Babilge	136	111	247	6. Dev. li	202	213	415
3. Belveran	87	131	218	7. Doğanlar	520	536	1 056
				8. Ein	279	287	566

[1] Belediye teşkilâtı olan yerler [☉] işaretile gösterilmişlerdir — Les localités ayant une organisation municipale sont indiquées par le signe [☉]

Malatya Vilâyeti — Province de Malatya

3. Nahiyele ve köyler itibarile nüfus miktarı [1]

Population par communes et villages

Mevkiler — Localités	Erkek Hommes	Kadın Femmes	Yekûn — Total	Mevkiler — Localités	Erkek Hommes	Kadın Femmes	Yekûn — Total
9. Esenli	55	58	113	16. Melet deresi	129	126	255
10. Gölpınar	257	284	521	17. Polat	1 539	1 637	3 226
11. Hançerli	171	153	324	18. " Deresi	142	126	268
12. Heküğe	131	89	220	19. Söğüt	386	395	781
13. İnciciler	202	205	407	20. Sürgü	751	801	1 552
14. İlcak	112	106	218	21. Topraktepe	304	296	600
15. Kacikli	185	161	346	Yolamelesi — Ouvriers sur les routes	675	—	675
16. Kadı İbrahim	131	166	297	Göçebe — Nomades	24	22	46
17. Karanlıkdere	162	152	314	Yekûn — Total	8 489	8 012	16 501
18. Karaterzi	316	346	662	Kürecik Nahiyesi (Commune de)			
19. Karapınar	311	304	615	1. Kör Süleymanlı (N. M.)	183	179	362
20. Keller	218	223	439	2. Amuklu	262	284	546
21. Kırpınar	151	124	275	3. Aşağı Kozluca	161	231	392
22. Kotangözü	210	245	455	4. Balobacı	73	86	159
23. Kürtapdal	150	128	278	5. Bayramuşağı	167	165	332
24. Muratlı	52	49	101	6. Bekiruşağı	302	299	601
25. Musturu	75	94	169	7. Bilâmuşağı	75	74	149
26. Ören	484	496	980	8. Çınar	75	88	163
27. Şemşir	181	192	373	9. Darıcaderesi	284	333	617
28. Şıhlar	262	239	501	10. Dümöklü	74	101	175
29. Tevik	73	78	151	11. Harunuşağı	315	313	628
30. Yağmurlu	119	148	267	12. Elhali	249	296	545
31. Yeniköy (Suceti)	348	191	539	13. Kasımuşağı	213	203	416
32. Yukarı Örökcü	267	296	563	14. Kelanlı	140	137	277
Yekûn — Total	6 716	6 643	13 359	15. Kepaz	430	452	882
Doğanşehir Nahiyesi (Commune de)				16. Kırılışağı	179	201	380
1. Doğanşehir	422	421	843	17. Penik	97	110	207
2. Abdulharap	144	137	281	18. Sırhacı	178	189	367
3. Almalı	329	351	680	19. Şemşik	199	217	416
4. Cevzerobası	111	123	234	20. Tataruşağı	200	193	393
5. Çiğlik	264	244	508	21. Yukarıkozluca	229	313	542
6. Erkenek	879	966	1 845	Yekûn — Total	4 085	4 464	8 549
7. Eskiköy	198	209	407	Levent Nahiyesi (Commune de)			
8. Fındık	338	338	674	1. Levent	263	301	564
9. Gürün obası	159	158	317	2. Aliçeri	139	150	289
10. Harapşehir	389	361	750	3. Ancar	184	223	407
11. Hudut	186	179	365	4. Bağ	164	198	362
12. Kadıh	122	145	267	5. Büyükköy	173	165	338
13. Karanidere	88	76	164	6. Çobanuşağı	174	167	341
14. Kelhalil	233	248	481				
15. Kurucaova	629	653	1 282				

[1] Belediye teşkilâtı olan yerler [∞] işaretile gösterilmiştir — Les localités ayant une organisation municipale sont indiquées par le signe [∞]

Malatya Vilâyeti — Province de Malatya

3. Nahiyeler ve köyler itibarile nüfus miktarı [1]

Population par communes et villages

Mevkiler — Localités	Erkek Hommes	Kadın Femmes	Yekûn - Total	Mevkiler — Localités	Erkek Hommes	Kadın Femmes	Yekûn - Total
7. Hartut	191	266	457	7. Deregezen	81	103	184
8. Kalolar	240	235	475	8. Eskiarapkir	181	255	436
9. Kayadibi	110	113	223	9. Esikli	109	123	232
10. Kol	128	127	255	10. G-beli	94	98	192
11. Kurduşağı	81	85	166	11. Germeşi	240	292	532
12. Küçükkürne	88	72	160	12. Gürge	170	185	355
13. Resuluşağı	121	119	240	13. Hac uşağı	169	171	340
14. Sakalıuzun	72	87	159	14. Hastek	94	128	222
15. Semah	100	90	190	15. Horan	86	81	167
Yekûn — Total	2 228	2 398	4 626	16. Kızıluşağı	78	83	161
Nahiye ve köyler yekûnu <i>Total des communes et des villages</i>	21 518	21 517	43 035	17. Memefir	130	121	251
Akçadağ kazası yekûnu <i>Total du district</i>	23 003	22 721	45 724	18. Pirali	91	103	194
4 Araçkir				19. Saltek	167	207	374
Şehir — Ville	3 098	3 745	6 843	20. Satikli	119	130	249
Merkez Nahiyesi <i>Commune centrale</i>				21. Sinikli	157	159	316
1. Amberge	189	153	292	22. Sipahi uşağı	70	79	149
2. Bademli	95	106	201	Yolamelesi — <i>Ouvriers</i> <i>sur les routes</i>	12	—	12
3. Cücügen	174	274	448	Yekûn — Total	3 003	3 433	6 436
4. Çignir	164	218	382	Şotik Nahiyesi <i>(Commune de)</i>			
5. Çimen	193	251	449	1. Şotik	519	538	1 057
6. Kocu	234	445	729	2. Alhas uşağı	230	233	463
7. Mişilli	93	93	186	3. Abut	141	162	303
8. Onar	285	337	622	4. Birik	169	192	361
9. Pağnik evran beyi	182	234	416	5. Eguir	294	353	647
10. Pağnik kundu	176	156	332	6. Güçeruşağı	94	115	209
11. S-megi	168	183	351	7. Gök gnaç	127	149	276
12. Selamlı	166	172	338	8. Kömürlük	104	110	214
13. Tepre	416	473	889	9. Kuruttaş	85	89	174
Yekûn — Total	2 540	3 095	5 635	10. Sığircuşağı	193	220	416
Mutmur Nahiyesi <i>(Commune de)</i>				11. Suceyin	248	323	571
1. Mutmur	172	224	396	12. Yukarıdede	238	229	467
2. Amran	120	120	240	Yekûn — Total	2 445	2 713	5 158
3. Apası	78	123	201	Nahiye ve köyler yekûnu <i>Total des communes et des villages</i>	7 988	9 241	17 229
4. Arakil	72	89	161	Aarçkir kazası yekûnu <i>Total du district</i>	11 086	12 983	24 072
5. Bostancık	474	432	906	5. Besni			
6. Der-ğen	103	127	236	Şehir — Ville	4 246	4 580	8 826
				Merkez nahiyesi <i>Commune centrale</i>			

[1] Belediye teşkilâtı olan yerler [⊕] işaretile gösterilmişlerdir — Les localités ayant une organisation municipale sont indiquées par le signe [⊕]

Malatya Vilâyeti — Province de Malatya

3. Nahiyeler ve köyler itibarile nüfus miktarı [1]

Population par communes et villages

Mevkiler — Localités	Erkek Hommes	Kadın Femmes	Yekûn — Total	Mevkiler — Localités	Erkek Hommes	Kadın Femmes	Yekûn — Total
1. Aşağıcöplü	131	128	259	11. Köseceli	213	215	428
2. Birişme	190	198	383	12. Köşyanlı	303	345	648
3. Burunçayır	332	364	746	13. Mihmanlı	163	183	346
4. Büyüksamüşağ	107	86	193	14. Sarıkaya	140	184	274
5. Çilboğaz	153	152	305	15. Tetirli	183	210	393
6. Eskiköy	167	162	329	16. Yaylacık	245	253	498
7. Gelbilâson	68	82	150	17. Yazıbeydilli	266	258	524
8. Kevcalı	205	174	379	18. yusufa	190	203	393
9. Kızılhisar	95	97	192	Yekûn — Total	3 763	3 859	7 622
10. Oyratlı	222	225	447				
11. Sufraz	802	337	639	Kızılın Nahiyesi (Commune de)			
12. Terbizek	182	165	347	1. Kızılın	348	398	746
13. Tilek	86	98	184	2. Hacıhalil	199	223	422
Yekûn — Total	2 290	2 263	4 553	3. Hementil	207	203	410
Belveran Nahiyesi (Commune de)				4. Karakuyu	122	118	240
1. Belviran	516	571	1 087	5. Marcuza	258	206	464
2. Aşağı nasırlı	116	124	240	6. Sahantil	270	236	506
3. Balkar	344	344	688	7. Sayviran	165	187	352
4. Çatalağaç	268	221	489	8. Yeniköy	160	160	320
5. Çelik	295	333	633	Yekûn — Total	1 729	1 731	3 460
6. Gedikli	86	88	174				
7. Haydarlı	219	180	399	Perveri Nahiyesi (Commune de)			
8. Karakuyu	130	139	269	1. Büyükperveri (N. M.)	880	805	1 685
9. Yukarınasırlı	170	185	355	2. Cakaltepe	862	861	723
Göçebe — Nomades	47	43	90	3. Hamzalar	178	197	375
Yekûn — Total	2 191	2 233	4 424	4. Karabahşılı	142	182	274
Keysun Nahiyesi (Commune de)				5. Kinirli	227	221	448
1. Keysun	284	297	581	6. Kılılı	277	251	528
2. Araban bademce	275	272	547	7. Küçükperveri	203	212	445
3. Araplar	137	165	302	8. Meydan	189	208	397
4. Aşağı söğütli	292	286	578	9. Ozan	132	122	254
5. Camuşçu	257	249	506	10. Pehnik	266	263	529
6. Çakallıtorunlar	121	138	259	11. Penbedi	215	247	462
7. Çakallıyusufağa	109	115	224	Göçebe — Nomades	314	286	600
8. Emirhaydar	166	165	331	Yekûn — Total	3 385	3 335	6 720
9. Fal	248	238	486				
10. Hüsanlı	171	138	304				

[1] Belediye teşkilâtı olan yerler [∞] işaretille gösterilmiştir—Les localités ayant une organisation municipale sont indiquées par le signe [∞]

Malatya Vilâyeti — Province de Malatya

3. Nahiye ve köyler itibariyle nüfus miktarı [1]

Population par communes et villages

Mevkiler — Localités	Erkek Hommes	Kadın Femmes	Yekûn — Total	Mevkiler — Localités	Erkek Hommes	Kadın Femmes	Yekûn — Total
Suvarlı Nahiyesi (Commune de)				6. Darende			
1. Suvarlı	667	727	1 394	Şehir — Ville ☞	2 925	3 763	6 688 —
2. Arabanbeydili	259	281	540	Merkez Nahiyesi Commune centrale			
3. Atmalı karalar	184	169	353	1. Aşudu	372	545	917
4. Cencere	202	204	406	2. Dumanlı	346	343	689
5. Çorak	81	76	157	3. Fenk	300	339	639
6. Kilisecik	124	88	212	4. Güdül	18	14	32
7. Kitiş	108	124	232	5. Karadigin	109	114	223
8. Mamobikll	83	89	172	6. Kurudere	36	52	88
9. Sarıyaprak	237	240	477	7. Mergelis	258	284	540
10. Uzunkuyu	204	206	410	8. Palanga	173	194	367
11. Zirce	128	132	260	9. Şabük	225	319	544
Yekûn — Total	2 277	2 336	4 613	10. Yarımca	51	62	113
Şambayat Nahiyesi (Commune de)				11. Yenice	557	734	1 291
1. Şambayat	378	425	803	12. Yeniköy	240	227	467
2. Atmalı	409	436	845	Yolamelesi — Ouvriers sur les routes	17	—	17
3. Başlı	181	178	359	Yekûn — Total	2 700	3 227	5 927
4. Kötüre	231	234	465	Ayvalı Nahiyesi (Commune de)			
5. Sallak	143	139	282	1. Ayvalı	742	702	1 444
6. Şinikli	164	162	326	2. Akbaba	87	74	161
Yekûn — Total	1 506	1 574	3 080	3. Alvar	192	207	399
Tut Nahiyesi (Commune de)				4. Aşağı selimli	55	50	105
1. Tut	989	1 032	2 021	5. Başören	267	321	588
2. Balyan	643	573	1 216	6. Bıçır	243	282	530
3. Bayıl	105	113	218	7. Bıyıkboğazı	155	194	349
4. Cankara	98	92	190	8. Çayköyü	68	74	142
5. Damdırmaz	188	159	347	9. Çormu	163	160	323
6. Erişdere	121	131	252	10. Gögebakan	91	86	177
7. Havutlu	203	208	411	11. İhsuluk	197	233	430
8. Kazıkân	83	85	168	12. Karaçayır	143	138	281
9. Köseli	148	144	292	13. Karlık	116	105	221
10. Meryemuşağı	100	101	201	14. Karıncalık	142	148	290
11. Yalankoz	109	111	220	15. Kaynarca	97	85	182
Yekûn — Total	2 787	2 799	5 586	16. Kızılbisar	250	293	543
Nahiye ve köyler yekûnu Total des communes et des villages	19 928	20 130	40 058	17. Kızıl mağara	99	94	193
Besni Kazası yekûnu Total du district	24 174	24 710	48 884	18. Kömüklü	58	62	120
				19. Kuluncak	152	154	306
				20. Sofular	180	218	398
				21. Sultanlı	89	109	198
				22. Temüklü	105	104	209
				23. Tersehan	257	258	515

[1] Belediye teşkilâtı olan yerler [☞] işaretille gösterilmişlerdir—Les localités ayant une organisation municipale sont indiquées par le signe [☞]

Malatya Vilâyeti — Province de Malatya

3. Nahiyeler ve köyler itibarile nüfus miktarı [1]

Population par communes et villages

Mevkiler — Localités	Erkek Hommes		Yekûn - Total	Mevkiler — Localités	Erkek Hommes		Yekûn - Total
	Kadın Femmes	Kadın Femmes			Kadın Femmes		
24. Yukarı selimli	210	238	448	19. Kozdere	180	209	389
Yekûn — Total	4 163	4 389	8 552	20. Kuşu	144	129	273
Balaban Nahiyesi (Commune de)				21. Maman	176	185	361
1. Gerimter (N. M.)	558	829	1 387	22. Mezirme	291	836	627
2. Aşağı	427	688	1 110	23. Mihal	99	94	193
3. Cade	85	79	164	24. Mulla İbrahim	115	111	226
4. İ-bekcir	64	71	135	25. Sabak	75	73	148
5. Köbükkale	180	151	331	26. Sarıkız	268	302	570
6. Medişeyh	60	78	138	27. Tatlılık	142	137	279
7. Melik	149	189	288	28. Tursunlu	271	302	573
8. Mezıdan	157	188	345	29. Yağca	117	112	229
9. Mgdi	149	170	319	30. Yukarı cüzürgüt	844	990	1 834
10. Yukarı setrek	186	310	496	31. " Gırmana	336	364	700
Yekûn — Total	2 015	2 698	4 713	32. Ziyalli	251	233	484
Nahiye ve köyler yekûnu Total des communes et des villages	8 878	10 314	19 192	Yekûn — Total	6 766	7 256	14 022
Darende kazası yekûnu Total du district	11 803	14 077	25 880	Hasançelebi Nahiyesi (Commune de)			
7. Hekimhan				1. Hasançelebi	890	870	1 750
Şehir — Ville	928	992	1 920	2. Akmağara	357	347	704
Merkez Nahiyesi Commune centrale				3. Bahçedamı	140	160	300
1. Ardahan	90	100	190	4. Busak	313	360	673
2. Aşağı cüzürgüt	546	609	1 155	5. Başkırık	410	495	905
3. " Gırmana	357	367	724	6. Culhali	196	212	408
4. Ayalı	81	66	147	7. Dereyurt	56	70	126
5. Aydın	40	32	72	8. Dikeli	151	116	267
6. Bozan	79	83	162	9. Güvenç	56	51	107
7. Budaklı	97	107	204	10. Hacı ar	307	305	612
8. Çvuş	241	211	452	11. Karapınar — Elmaçatı	155	144	299
9. Deveci	198	200	398	12. Köylüoğlu	900	320	620
10. Halican	149	127	276	13. Sazlıca	560	486	1 046
11. Haydaroğlu	77	68	145	14. Şirzi	96	114	210
12. Hırın	52	48	100	15. Taşoluk	151	139	290
13. İğdir	203	259	462	16. Yeşilkala	70	77	147
14. Karadere	276	292	568	Yekûn — Total	4 198	4 266	8 464
15. Karahöcek	176	168	344	Kurşunlu Nahiyesi (Commune de)			
16. Katil	51	47	98	1. Kurşunlu	283	317	600
17. Kışla	42	46	88	2. Alcan	95	85	180
18. Kocaözü	702	819	1 521	3. Ansur	216	201	417
				4. Çivril	59	58	117
				5. Cafikli	211	239	450

[1] Belediye teşkilâtı olan yerler [∞] işaretile gösterilmişlerdir—Les localités ayant une organisation municipale sont indiquées par le signe [∞]

Malatya Vilâyeti — Province de Malatya

3. Nahiyeler ve köyler itibarile nüfus miktarı [1]

Population par communes et villages

Mevkiler — Localités	Erkek Hommes	Kadın Femmes	Yekûn — Total	Mevkiler — Localités	Erkek Hommes	Kadın Femmes	Yekûn — Total
6. Dikenli	116	104	220	11. Mârkik	101	119	220
7. Engüzek	622	589	1 211	12. Mazil	356	339	695
8. Eprême	295	301	596	13. Mülk	76	85	161
9. Gelergeç	315	278	593	14. Pırot	94	83	177
10. Gökçeören	185	212	397	15. Salah	196	196	392
11. Halavun	288	326	614	16. Susyan	195	194	389
12. İbocuk	242	250	492	17. Tibil	166	142	308
13. İriagaç	453	534	987	18. Tirpal	183	159	342
14. Kerimli	86	85	171	19. Zeytin	120	118	238
15. Kızıyataak	155	217	372	Göçebe — Nomades	21	18	39
16. Kürçan	169	171	340	Yekûn — Total	3 130	3 086	6 216
17. Ozan	65	81	146	Ahut Nahiyesi (Commune de)			
18. Palanka	244	266	510	1. Tevşi (N. M.)	338	338	676
19. Sadıklı	70	85	155	2. Çatbahçe	270	251	521
20. Sarıap	63	78	136	3. Eski kâhta	244	232	476
21. Söğüt	110	112	222	4. Hoplak	285	245	530
22. Tahtalı	244	189	433	5. Kıran	314	275	589
23. Tanıklı	219	261	480	6. Keferme	261	251	512
24. Uzunhasan	74	80	154	7. Kergürek	173	130	303
25. Zahmettin	424	349	773	8. Tıgıncar	245	271	516
Yekûn — Total	5 303	5 463	10 766	9. Yusufan	208	215	423
Nahiye ve köyler yekûnu Total des communes et des villages	16 267	16 985	33 252	Yekûn — Total	2 338	2 203	4 546
Hekimhan kazası yekûnu Total du district	17 195	17 977	35 172	Narince Nahiyesi (Commune de)			
8. Kâhta				1. Narince	392	430	822
Şehir — Ville ∞	694	664	1 358	2. Aldam	412	405	817
Merkez Nahiyesi Commune centrale				3. Arğa	118	123	241
1. Alur	206	227	433	4. Bersomik	150	163	313
2. Bibo	158	137	295	5. Barzu	191	210	401
3. Bircik	112	114	226	6. Berbut	130	127	257
4. Biz'irin	169	167	336	7. Bervedol	234	210	444
5. Çıralık	195	188	383	8. Birçiyan	215	201	416
6. Daragir	205	209	414	9. Büyükbâğ	365	316	681
7. Hamsık	184	183	367	10. Cimik	240	235	475
8. Hamzevin	105	109	214	11. Çepek	136	137	273
9. Kolyan	139	149	288	12. Hut	177	150	327
10. Kayreş	149	150	299	13. Huni	266	232	498
				14. Huştur	312	338	650
				15. Karatut	345	376	721

[1] Belediye teşkilâtı olan yerler [∞] işaretile gösterilmişlerdir—Les localités ayant une organisation municipale sont indiquées par le signe [∞]

Malatya Vilâyeti — Province de Malatya

3. Nahiyeler ve köyler itibarile nüfus miktarı [1]

Population par communes et villages

Mevkiler — Localités	Erkek Hommes	Kadın Femmes	Yekûn — Total	Mevkiler — Localités	Erkek Hommes	Kadın Femmes	Yekûn — Total
16. Kârkâh	80	91	171				
17. Keferdiş	188	173	361				
18. Kitiş	189	179	368				
19. Förgödan	198	171	369				
20. Kütiyan	186	128	262				
21. Ölbüş	265	260	525				
22. Piliş	814	276	590				
23. Pirak	121	117	238				
24. Piyanko	125	96	221				
Göçebe — Nomades	68	61	124				
Yekûn — Total	5 362	5 208	10 570				
Sincik Nahiyesi (Commune de)				10. Pütürge			
1. Sincik	688	750	1 438	Şehir — Ville	1 006	1 279	2 285
2. Arnut	454	457	911	Merkez Nahiyesi (Commune centrale)			
3. Birinçe	263	307	570	1. Babik	419	569	988
4. Hasançubur	127	153	280	2. Babikşimil	241	320	561
5. Hüseyin cubur	351	372	723	3. " Taşmıs	410	450	860
6. Kalikân	115	148	263	4. Bekriulya	100	115	215
7. Karaköse	175	169	344	5. Celuşağı	65	80	145
8. Komik	837	318	655	6. Çukur	250	258	508
9. Lağın	350	375	725	7. Derezaratu	178	169	347
10. Polikan	226	226	452	8. Ersele	230	463	693
11. Şifrin	256	248	504	9. Hallobenik	109	135	244
Yekûn — Total	3 342	3 523	6 865	10. Harabe	298	368	666
Tokaris Nahiyesi (Commune de)				11. Hüsni kuşağı	569	653	1 222
1. Tokaris	304	361	665	12. Kânkine	156	198	354
2. Ancuz	251	249	500	13. Kızıluşağı	119	141	260
3. Buban	319	320	639	14. Körtük	140	120	260
4. Büyüktomak	191	202	393	15. Makö	299	289	588
5. Hınıç	242	258	500	16. Maraso ülya	139	140	279
6. Horis	268	276	542	17. Mavratu	284	406	690
7. Karaçor	250	221	451	18. Paççikan	77	72	149
8. Karatılbe	280	312	602	19. Paz	108	112	220
9. Menzil	350	344	694	20. Pazarcık	631	594	1 225
10. Şivik	258	220	478	21. Poşkiran	590	511	1 101
Yekûn — Total	2 701	2 763	5 464	22. Şekeran	121	186	257
Nahiye ve köyler yekûnu Total des communes et des villages				23. Siro zaratu	118	143	261
	16 873	16 788	33 661	24. Teluşağı	161	190	351
Kâhta kazası yekûnu Total du district				Yekûn — Total	5 812	6 632	12 444
	17 567	17 452	35 019	Gerger Nahiyesi (Commune de)			
				1. Çifthisar	134	127	261
				2. Açma	134	110	244
				3. Aşğierbeun	139	132	271
				4. Bileyle	279	255	534
				5. Dağdevren	115	117	232
				6. Gerger	221	251	472
				7. Givdiş	179	188	367
				8. Haşur	219	213	432
				9. Hizori	182	180	362

[1] Belediye teşkilâtı olan yerler [∞] işaretile gösterilmişlerdir — Les localités ayant une organisation municipale sont indiquées par le signe [∞]

Malatya Vilâyeti — Province de Malatya

3. Nahiyeleer ve köyler itibarile nüfus miktarı [1]

Population par communes et villages

Mevkiler — Localités	Erkek Hommes	Kadın Femmes	Yekûn - Total	Mevkiler — Localités	Erkek Hommes	Kadın Femmes	Yekûn - Total
10. Masruni	158	182	340	Tarakso Nahiyesi			
11. Mısrak	180	164	344	(Commune de)			
12. Nakışlı	288	336	624	1. Temsiyas	298	332	630
13. Niria	182	228	410	2. Alduş	184	160	344
14. Perdoso	149	148	292	3. Bağöz	165	174	339
15. Pişval	352	350	702	4. Bibol	331	371	702
16. Pütürge	178	151	329	5. Bigo	132	145	277
17. Seyitmahmut	166	149	315	6. Göhani	140	172	312
18. Şengil	148	154	302	7. Hat urman	176	201	377
19. Şevkan	189	220	409	8. Hel m	164	167	331
20. Yukarı erbaun	134	132	266	9. Kasrik	267	273	540
21. Zancırvenk	155	145	300	10. Kallık	177	181	358
Göçebe — Nomades	6	7	13	11. Kırmğöl	160	152	312
Yekûn — Total	3 887	3 934	7 821	12. Kömek	162	158	320
Keferdiz Nahiyesi				13. Lagan	203	220	423
(Commune de)				14. Melho	133	120	253
1. keferdiz	710	951	1 661	15. Tillo	412	485	897
2. Ağvan	265	349	614	16. Velkük	334	373	707
3. Aluçlu (Bekiran)	147	193	340	Yekûn — Total	3 438	3 684	7 122
4. " Karahüseyin	191	183	374	Tepehan Nahiyesi			
5. " Uzunhüseyin	123	154	277	(Commune de)			
6. Behramlı	96	143	239	1. Sıran	519	563	1 082
7. Boyraz	71	112	183	2. Alagisferik	223	219	442
8. Burç	91	117	208	3. Alag syazi	267	268	535
9. Damlı	134	215	349	4. Aliçeri	153	158	311
10. Gevheruşağı	188	242	430	5. Alıhan	112	119	231
11. Hallegiran	143	186	329	6. Alireş	195	205	400
12. Haskentü	144	145	289	7. Alkas kör Mustafa	149	141	290
13. Hüskân	70	105	175	8. Alkas Mustafa	194	200	394
14. Körhane	91	126	217	9. Başmezrea	136	119	255
15. Lar	62	73	135	10. Budalauşağı	179	193	372
16. Mamaş	222	244	466	11. Çirk	225	240	465
17. Mezrea	118	197	315	12. Gertan	319	290	609
18. Midye	148	195	343	13. Haydaran	179	189	368
19. Murgar	102	133	235	14. Körme	147	115	262
20. Tillo	83	119	202	15. Nohutlu	487	501	968
21. Yamaç	77	95	172	16. Peraş	514	527	1 041
22. Z hmana	178	255	433	17. Şökân	380	354	734
23. Zeruşağı	174	198	372	18. Tehuiç	141	136	277
Yekûn — Total	3 628	4 730	8 358	19. Tekederesi	167	173	340
				Yekûn — Total	4 666	4 710	9 376
				Nahiye ve köyler yekûnu			
				Total des communes et des	21 431	23 690	45 121
				villages			
				Pütürge kazası yekûnu			
				Total du district	22 437	24 969	47 406

[1] Belediye teşkilâtı olan yerler [∞] işaretile gösterilmişlerdir — Les localités ayant une organisation municipale sont indiquées par le signe [∞]

Manisa Vilâyeti — Province de Manisa

İdari taksimat itibariyle nüfus miktarı

Population d'après les divisions administratives

1. Kazalar, şehir, nahiye ve köyler itibariyle nüfus miktarı, yüzey ölçü, nüfus keşafeti, cinsiyet nisbetleri
Population par districts, villes, communes et villages, étendue territoriale, densité de la population, proportion par sexe

Kazalar Districts	Şehirde — Villes			Nahiye ve köylerde Communes et villages			Yekûn — Total			Yüzey ölçü Superficie	Nüfus keşafeti Densité
	Erkek Hommes	Kadın Femmes	Yekûn Total	Erkek Hommes	Kadın Femmes	Yekûn Total	Erkek Hommes	Kadın Femmes	Yekûn Total		
Merkez kazası District central	21 948	15 675	37 623	81 835	32 691	64 026	53 283	48 366	101 649	2 310	44
Nisbet — Proportion %	58.9	41.7	100.0	48.9	51.1	100.0	52.4	47.6	100.0	—	—
Akhisar	10 964	11 775	22 739	22 615	23 453	46 068	38 579	35 228	68 807	1 265	54
Nisbet — Proportion %	48.2	51.8	100.0	49.1	50.9	100.0	48.8	51.2	100.0	—	—
Alaşehir	9 831	4 317	8 198	16 060	17 708	33 768	19 941	22 025	41 966	1 310	32
Nisbet — Proportion %	47.3	52.7	100.0	47.6	52.4	100.0	47.5	52.5	100.0	—	—
Demirci	2 419	8 175	5 594	10 771	12 751	23 522	13 190	15 926	29 116	1 070	27
Nisbet — Proportion %	43.2	56.8	100.0	45.8	54.2	100.0	45.3	54.7	100.0	—	—
Eşme	1 050	1 070	2 120	11 789	12 837	24 636	12 849	13 907	26 756	1 320	20
Nisbet — Proportion %	49.5	50.5	100.0	47.9	52.1	100.0	48.0	52.0	100.0	—	—
Gördes	1 402	1 677	3 079	11 063	12 441	23 504	12 485	14 118	26 583	1 820	15
Nisbet — Proportion %	45.5	54.5	100.0	47.1	52.9	100.0	46.9	53.1	100.0	—	—
Kırkağaç	7 370	4 883	12 253	5 401	6 184	11 535	12 771	11 017	23 788	505	47
Nisbet — Proportion %	60.1	39.9	100.0	46.8	53.2	100.0	53.7	46.3	100.0	—	—
Kula	4 017	4 734	8 751	11 715	12 858	24 573	15 732	17 592	33 324	1 415	24
Nisbet — Proportion %	45.9	54.1	100.0	47.7	52.3	100.0	47.2	52.8	100.0	—	—
Salıbli	5 139	4 836	9 975	14 136	14 595	28 731	19 275	19 431	38 706	1 140	34
Nisbet — Proportion %	51.5	48.5	100.0	49.2	50.8	100.0	49.8	50.2	100.0	—	—
Soma	2 513	2 351	4 864	8 702	9 698	18 400	11 215	12 049	23 264	620	38
Nisbet — Proportion %	51.7	48.3	100.0	47.3	52.7	100.0	48.2	51.8	100.0	—	—
Turgutlu	11 518	11 414	22 932	9 252	9 669	18 921	20 770	21 083	41 853	1 049	40
Nisbet — Proportion %	50.2	49.8	100.0	48.9	51.1	100.0	49.6	50.4	100.0	—	—
Yekûn — Total	72 221	65 907	138 128	152849	164835	317684	225070	230742	455 812	13 824	33
Nisbet — Proportion %	52.3	47.7	100.0	48.1	51.9	100.0	49.4	50.6	100.0	—	—

Manisa Vilâyeti — Province de Manisa

2. Kaza ve nahiyeler itibarile nüfus miktarı ve köy adedi Population par districts et communes, nombre de villages

Nahiyeler Communes	Erkek Hommes	Kadın Femmes	Yekûn — Total	Köy adedi Nombre de villages	Köy başına ortalama nüfus Population moyenne par village	Nahiyeler Communes	Erkek Hommes	Kadın Femmes	Yekûn — Total	Köy adedi Nombre de villages	Köy başına ortalama nüfus Population moyenne par village
-----------------------	-----------------	-----------------	---------------	---------------------------------	---	-----------------------	-----------------	-----------------	---------------	---------------------------------	---

1. Manisa Merkez Kazası — District central de Manisa

Şehir — Ville Merkez nahiyesi Commune centrale	21 948	15 675	37 623	—	—
	31 885	32 691	64 026	171	374
Yekûn — Total	53 283	48 366	101 649	171	374

2. Akhisar

Şehir — Ville Merkez Nahiyesi Commune centrale	10 964	11 775	22 739	—	—
	14 784	15 481	30 215	67	451
Gölmarmara	2 921	2 883	5 804	10	580
Palamnt	4 960	5 089	10 049	18	558
Yekûn — Total	33 579	35 228	68 807	95	485

3. Alaşehir

Şehir — Ville Merkez Nahiyesi Commune centrale	3 881	4 317	8 198	—	—
	8 860	9 460	18 320	51	359
Sarıgöl	7 200	8 248	15 448	30	515
Yekûn — Total	19 941	22 025	41 966	81	417

4. Demirci

Şehir — Ville	2 419	3 175	5 594	—	—
Merkez Nahiyesi Commune centrale	10 771	12 751	23 522	89	264
Yekûn — Total	13 190	15 926	29 116	89	264

5. Eşme

Şehir — Ville Merkez Nahiyesi Commune centrale	1 050	1 070	2 120	—	—
	9 254	9 986	19 240	62	310
Güre	2 545	2 851	5 396	19	284
Yekûn — Total	12 849	13 907	26 756	81	304

6. Gördes

Şehir — Ville Merkez Nahiyesi Commune centrale	1 402	1 677	3 079	—	—
	7 721	8 861	16 582	59	281
Borlu	3 342	3 580	6 922	43	161
Yekûn — Total	12 465	14 118	26 583	102	230

Manisa Vilâyeti — Province de Manisa

2. Kaza ve nahiyeler itibarile nüfus miktarı ve köy adedi
Population par districts et communes, nombre de villages

Nahiyeler Communes	Erkek Hommes	Kadın Femmes	Yekûn - Total	Köy adedi Nombre de villages	Köy başına ortalama nüfus Population moyen- ne par village	Nahiyeler Communes	Erkek Hommes	Kadın Femmes	Yekûn - Total	Köy adedi Nombre de villages	Köy başına ortalama nüfus Population mo- yenne par village
-----------------------	-----------------	-----------------	---------------	---------------------------------	---	-----------------------	-----------------	-----------------	---------------	---------------------------------	---

7. Kırkağaç

Şehir — Ville	7 870	4 883	12 253	—	—
Merkez Nahiyesi Commune centrale	2 070	2 251	4 321	6	720
Gelenbe	8 331	3 883	7 214	23	314
Yekûn — Total	12 771	11 017	23 788	29	398

8. Kula

Şehir — Ville	4 017	4 784	8 751	—	—
Merkez nahiyesi Commune centrale	7 791	8 600	16 391	42	390
Selendi	3 924	4 258	8 182	20	409
Yekûn — Total	15 732	17 592	33 324	62	396

9. Salihli

Şehir — Ville	5 139	4 836	9 975	—	—
Merkez Nahiyesi Commune centrale	5 811	6 106	11 917	30	897
Adala	8 325	8 489	16 814	37	454
Yekûn — Total	19 275	19 431	38 706	67	429

10. Soma

Şehir — Ville	2 518	2 351	4 864	—	—
Merkez nahiyesi Commune centrale	8 702	9 698	18 400	67	275
Yekûn — Total	11 215	12 049	23 264	67	275

11. Turgutlu

Şehir — Ville	11 518	11 414	22 932	—	—
Merkez Nahiyesi Commune centrale	3 571	3 848	7 419	17	436
Ahmetli	4 177	4 228	8 405	15	560
Dağmarmara	1 504	1 593	3 097	7	442
Yekûn — Total	20 770	21 083	41 853	39	485

İcmal — Récapitulation

Şehir — Ville	5 139	4 836	9 975	—	—
Merkez Nahiyesi Commune centrale	5 811	6 106	11 917	30	897
Adala	8 325	8 489	16 814	37	454
Yekûn — Total	19 275	19 431	38 706	67	429
Şehir ve kasabalar Villes et bourgades	72 221	65 907	138 128	—	—
Nahiye ve köyler Communes et villages	152 849	164 835	317 684	883	860
Umumi yekûn Total général	225 070	230 742	455 812	883	860

Manisa Vilâyeti — Province de Manisa

3. Nahiyeler ve köyler itibarile nüfus miktarı [1]

Population par communes et villages

Mevkiler — Localités	Erkek Hommes	Kadın Femmes	Yekûn — Total	Mevkiler — Localités	Erkek Hommes	Kadın Femmes	Yekûn — Total
1. Manisa Merkez kazası <i>District central de Manisa</i>				39. Dazyurt	108	138	246
Şehir — Ville ⇨	21 948	15 675	37 623	40. Demirci	60	67	127
Merkez nahiyesi <i>Commune centrale</i>				41. Dereköy (Emlâk)	133	125	258
1. Adiloba	814	329	643	42. Derici Süşbüller	126	148	274
2. Akgedik	85	83	68	43. Deynekler	99	92	191
3. Akça	49	65	114	44. Durasılı	90	88	178
4. Alibeyli	524	574	1 098	45. Düzlen	78	97	175
5. Appak	150	140	290	46. Egriköy	573	505	1 078
6. Avdal (Akçalar)	88	45	83	47. Emlak Evkaf Teke	23	25	48
7. Arpadere	133	156	289	48. Erkeçli	17	20	37
8. Asmacık	43	50	93	49. Evrenos	73	72	145
9. Atçılar	106	134	240	50. Geri	375	321	696
10. Avunduk	41	56	97	51. Gökbel	135	180	315
11. Aydınlar	43	52	95	52. Gökçe	470	489	959
12. Azımlı	75	69	144	53. Gözlet	191	211	402
13. Balaban	25	49	74	54. Gümlüceli	477	508	985
14. Bayramcılar	74	126	200	55. Gürle	124	74	198
15. Bedeller	71	74	145	56. Hacı Baştanlar	72	88	160
16. Bekirler	17	25	42	57. Hacı Haliller	639	596	1 235
17. Belenkebir	787	783	1 570	58. Hacı Musa	187	139	276
18. Belensagır	105	110	215	59. Hacı Ömerli	140	178	318
19. Be'enyence	97	108	205	60. Hacı Rahmanlı	625	650	1 275
20. Beyazidi sanı	51	60	111	61. Hacı tıgh	79	85	164
21. Beydev	29	26	55	62. Halitli	122	106	228
22. Eostanlar	48	43	91	63. Hamzabeyli	309	274	583
23. Cedit Çobanisa	903	882	17 85	64. Harmandah	132	115	247
24. Cinbaşlar	89	56	95	65. Hatıplar	232	263	495
25. Çakmaklı	141	192	333	66. Heybeli	140	138	278
26. Çaltitepe	177	197	374	67. Hırıkırı	133	146	279
27. Çamlıca	91	108	199	68. Hocalı	902	885	1 787
28. Çepni Muradiye	135	121	256	69. Horos	1 121	1 160	2 281
29. Çepni baradalı	95	117	212	70. İğlecik	392	427	819
30. Çerkes Mahmudiye	88	97	185	71. İlyaslar	79	58	137
31. Çerkes Osmaniye	158	152	310	72. İsakçelesi	225	257	482
32. Çerkes Sultaniye	63	45	108	73. İslak Çobanisa	176	139	315
33. Çerkes Tefikiye	141	142	283	74. İsmaili	114	171	285
34. Çeşmebaşı	137	176	313	75. Kaan	85	87	172
35. Çınaroba	126	134	260	76. Kale	51	49	100
36. Çullu	51	21	72	77. Kalemli	139	160	299
37. Çulugörlice	158	170	328	78. Karaşğaç	52	64	116
38. Davutlar	65	83	148	79. Karaahmetli	549	500	1 049
				80. Karaali	175	199	374

[1] Belediye teşkilâtı olan yerler [∞] işaretliyle gösterilmiştir—Les localités ayant une organisation municipale sont indiquées par le signe [∞]

Manisa Vilâyeti — Province de Manisa

3. Nahiyele ve köyle itibarile nüfus miktarı [1]

Population par communes et villages

Mevkiler — Localités	Erkek Hommes	Kadın Femmes	Yekûn—Total	Mevkiler — Localités	Erkek Hommes	Kadın Femmes	Yekûn—Total
81. Karadere	168	203	374	124. Ökseli	58	49	107
82. Kara Hüseyinli	35	41	76	125. Öksüzler	53	64	117
83. Kara Kılınçlı	100	188	348	126. Örencik	82	84	166
84. Kara Oğlanlı	923	959	1 882	127. Paşa	423	421	844
85. Kara Villiler	89	34	73	128. Pelitalan	230	254	484
86. Kara Yağcıçam	78	50	128	129. Pınar	51	47	98
87. Kara Yağcıdeveli	121	137	258	130. Rahmanlar	30	51	81
88. Kara Yağcıhacılar	33	45	78	131. Recepli	107	126	233
89. Kara Yağcı Molla Süleyman	45	48	93	132. Sakallı	67	76	143
90. Kara Yağcı Sümbüllü	33	46	79	133. Sancaklıboz	567	570	1 137
91. Kara Yenice	212	209	421	134. Sancaklı kayadibi	85	83	168
92. Kapıkaya	131	153	287	135. Sancaklı köseler	37	48	85
93. Kayapınar	66	72	138	136. Sancaklı Tepeköy	52	57	109
94. Kayışlar	212	208	420	137. Sancaklı Uzunçınar	119	134	253
95. Keçili	87	110	197	138. Sarma	76	80	156
96. Kemiklidere	106	136	242	139. Sarı Aahmetli	151	189	340
97. Kepenekli	137	155	292	140. Sarı Beyler	129	132	261
98. Kıran çiftlik	54	67	121	141. Sarı çam	257	257	514
99. Kışla	114	126	240	142. Sarı Nasuhlar	35	44	79
100. Koca Haliller	8	14	22	143. Sarı Sığırılık	59	74	133
101. Koca Kavuk	66	48	114	144. Saruhanlı	681	650	1 331
102. Koca Kuru	32	29	61	145. Selimşahlar	332	267	599
103. Koca Köy	5	6	11	146. Seklik	154	207	361
104. Koldere	1 094	1 149	2 243	147. Seyitoba	110	118	228
105. Kozaklar	37	39	76	148. Sindel (Bahadırdere)	14	8	22
106. Kumkuyucak	294	297	591	149. Sınırlı	262	275	537
107. Koruköy	90	113	203	150. Siyelli	216	248	464
108. Küçük Sümbüller	56	60	116	151. Söngüllü	95	93	188
109. Lütfiye (Burhaniye)	202	178	380	152. Şatırlar	146	134	280
110. Mahfiller	33	33	66	153. Şamar	56	76	132
111. Maldan	250	264	514	154. Taşdibi	237	248	485
112. Mamaklı (Yayla)	95	126	221	155. Tatar (Yılmaz)	630	679	1 309
113. Manastır	87	55	92	156. Tavukçukuru	53	61	114
114. Maruflar	90	113	203	157. Tekeliler	113	104	217
115. Memiler	63	97	160	158. Tepecik	143	146	294
116. Muradiye	1 678	1 798	3 475	159. Tirkeş	211	248	459
117. Musaların Yeniköy	158	153	311	160. Tilki Süleymaniye	188	200	388
118. Muslih	48	56	104	161. Tiyenli kebir	276	267	543
119. Mütevellî	538	492	1 030	162. Turgutalp	48	42	90
120. Nuriye	392	390	782	163. Türkmen	123	142	265
121. Orta	71	63	139	164. Uncuboz	130	128	258
122. Osmancah	211	281	442	165. Uzunburun	14	16	30
123. Otmanlar	48	47	95				

[1] Belediye teşkilâtı olan yerler [∞] işaretile gösterilmişlerdir — Les localités ayant une organisation municipale sont indiquées par le signe [∞]

Manisa Vilâyeti — Province de Manisa

3. Nahiyele ve köyler itibarile nüfus miktarı [1]

Population par communes et villages

Mevkiler — Localités	Erkek Hommes	Kadın Femmes	Yekûn — Total	Mevkiler — Localités	Erkek Hommes	Kadın Femmes	Yekûn — Total
166. Uzunlar	67	89	156	30. Karabürüklü	113	117	230
167. Veziroğlu (ahmediye)	168	132	300	31. Karaköy	82	88	168
168. Yağcılar	157	149	305	32. Karasonya	400	418	813
169. Yenice (Yüntdağı)	130	184	314	33. Karayacı	206	193	399
170. Yüntdağı (Hacılar)	68	80	148	34. Kavakalanı	115	138	253
171. Yüntdağı (Köseler)	95	117	212	35. Kayganlı	78	93	171
Yekûn — Total	31 335	32 691	64 026	36. Kenez	118	122	240
Manisa Merkez Kazası				37. Kızlaralanı	91	99	190
Yekûnu — Total du district	53 283	48 366	101 649	38. Kobaşdere	60	95	155
central				39. Kocakağan	207	283	490
2. Akhisar				40. Kömürcü	243	250	493
Şehir — Ville	10 064	11 775	22 739	41. Kurtulmuş	116	109	225
Merkez Nahiyesi				42. Medar	663	741	1 404
Commune centrale				43. Milnige	195	209	404
1. Akcaalan	82	104	186	44. Moralılar	133	91	224
2. Akkocalı	180	168	348	45. Musaca	60	60	110
3. Başlamış	144	140	284	46. Muştullar	100	118	218
4. Bekirler	148	163	311	47. Petmezol	51	71	122
5. Bergüle	246	268	514	48. Rahmiye	101	98	194
6. Beyoba	691	582	1 173	49. Sağrakeri	92	110	202
7. Boyalılar	75	72	147	50. Saraçoğlu	595	593	1 188
8. Çarakeri	171	175	346	51. Sarıçalı	79	69	158
9. Çitak	175	198	373	52. Sarılar	113	182	245
10. Çobanhasan	298	319	617	53. Sarnic	216	204	420
11. Çoruk	158	182	340	54. Sazoba	285	271	556
12. Dağdere	585	578	1 113	55. Selçikli	402	429	831
13. Dayıoğlu	95	89	184	56. Selendi	869	885	1 754
14. Doğuca	103	104	207	57. Seydiköy	443	465	908
15. Dolma değirmen	224	248	472	58. S-yirdim	293	308	601
16. Durasal	269	278	547	59. Söğütli	52	69	121
17. Eroğlu	136	138	274	60. Süleymanlı	862	883	1 745
18. Gebeçinar	41	47	88	61. Sünneteiler	180	199	379
19. Güceek	129	115	244	62. Topuzlar	57	55	112
20. Gökçe ahmet	303	328	631	63. Yatağan	245	304	549
21. Gökçeler	83	81	164	64. Yayakırıldık	232	231	463
22. görenez	162	163	325	65. Yaykın	121	121	242
23. Hamit	231	243	474	66. Yegenoba	214	215	429
24. Hanpaşa	201	224	425	67. Yeniceköy	235	278	513
25. Harmandalı	88	88	176	Yekûn — Total	14 734	15 481	30 215
26. Hasköy	151	147	298	Gölmarmara Nahiyesi			
27. İsaca	234	246	480	Commune centrale			
28. Kadıdağı	247	273	520	1. Gölmarmara	1 811	1 846	3 657
29. Kapaklı	497	528	1 025				

[1] Belediye teşkilâtı olan yerler [∞] işaretliyle gösterilmişlerdir — Les localités ayant une organisation municipale sont indiquées par le signe [∞]

Manisa Vilâyeti — Province de Manisa

3. Nahiyeler ve köyler itibarile nüfus miktarı [1]

Population par communes et villages

Mevkiler — Localités	Erkek Hommes	Kadın Femmes	Yekûn — Total	Mevkiler — Localités	Erkek Hommes	Kadın Femmes	Yekûn — Total
2. Çömelekçi	95	113	208	3. Azıtepe	248	276	524
3. Delibeyler	21	22	43	4. Badınca	108	97	205
4. Gülcenlar	81	24	55	5. Babadır	172	202	374
5. Hac hasan kıranı	121	121	242	6. Bekteşlar	8	16	24
6. Hacı Veliler	81	83	164	7. Caber Fakih	163	164	332
7. Ozavca	221	188	404	8. Cedit	211	200	411
8. Sazköy	127	111	238	9. Çakıcaalı	179	183	362
9. Taşkuyucak	258	277	535	10. Çarıkalabaşlı	203	212	415
10. Yeniköy	155	103	258	11. Çarık Boztağ	156	162	318
Yekûn — Total	2 921	2 883	5 804	12. Çarık Kuralar	84	89	164
Palamut Nahiyesi (Commune de)				13. Çeşneli	98	93	191
1. Yayaköy (N. M.) ☉	1 804	1 811	2 615	14. Dağarlar	202	218	420
2. Arabacı bozköy	464	581	1 045	15. Dağ Hacı Yusuf	380	384	744
3. Ballica	473	494	967	16. Derbent	622	678	1 300
4. Ballıoba	60	57	117	17. Delemenler	233	223	456
5. Büknüş	233	213	446	18. Elemlı	71	88	159
6. Bünyan (Osmalıya)	181	148	329	19. Evrenli	116	122	238
7. Dereköy	352	314	666	20. Girelli	148	145	293
8. Erdelli	184	168	352	21. Göbekli	102	113	215
9. Evkafteko	100	101	201	22. Horzum Alayaka	197	242	439
10. Hamidiye	107	98	205	23. Horzum Embelli	72	112	184
11. Işıkköy	237	238	475	24. Horzum Keserler	360	449	809
12. Mecidiye	555	545	1 100	25. Horzum sazdere	96	120	216
13. Sabanelar	103	121	224	26. Hotallı	112	102	214
14. Sakarkaya	185	212	397	27. Iğın	153	180	333
15. Sindelli	144	168	312	28. İsmetiye	60	72	122
16. Sirtköyü	46	39	85	29. Karacalar	111	113	224
17. Süleymanköy	124	142	266	30. Karsalar	103	111	214
18. Çhavlı	108	109	217	31. Kasablı	133	111	244
Yekûn — Total	4 960	5 089	10 049	32. Katırlı	250	225	475
Nahiye ve köyler yekûnu Total des communes et des villages	22 615	23 453	46 068	33. Kavaklıdere	255	234	489
Akhisar kazası yekûnu Total du district	33 579	35 228	68 807	34. Kemaliye	497	516	1 013
3. Alaşehir				35. Kılık	532	561	1 093
Şehir — Ville ☉	3 881	4 317	8 198	36. Kozluca	213	237	450
Merkez Nahiyesi Commune centrale				37. Köseallı	119	108	227
1. Akkeçili	118	131	249	38. Matarlı	82	89	171
2. Alhan	55	61	116	39. Musaağa	90	103	193
				40. Osmaniye	221	256	477
				41. Piyadeler	211	194	405
				42. Sarıpınar	158	201	359
				43. Selce	85	39	124
				44. Sobran	39	39	78
				45. Subaşı	176	214	390

[1] Belediye teşkilâtı olan yerler [☉] işaretile gösterilmişlerdir—Les localités ayant une organisation municipale sont indiquées par le signe [☉]

Manisa Vilâyeti — Province de Manisa

3. Nahiye ve köyler itibarile nüfus miktarı [1]

Population par communes et villages

Mevkiler — Localités	Erkek Hommes	Kadın Femmes	Yekûn — Total	Mevkiler — Localités	Erkek Hommes	Kadın Femmes	Yekûn — Total
46. Süleymanağa	43	24	67	Nahiye ve köyler yekûnu Total des communes et des villages	16 060	17 708	33 768
47. Şahyar	102	109	211	Alaşehir kazası yekûnu Total du district	19 941	22 025	41 966
48. Toygar	170	183	353	4. Demirci			
49. Tepeköy	310	334	644	Şehir — Ville	2 419	3 175	5 594 —
50. Yağmurlar	145	170	315	Merkez Nahiyesi Commune centrale			
51. Yaykalacı	163	164	327	1. Ahatlar	117	140	257
Yekûn — Total	8 860	9 460	18 320	2. Ahmetler	129	148	277
Sarıgöl Nahiyesi (Commune de)				3. Akdere	102	90	192
1. Sarıgöl	1 013	1 181	2 144	4. Ayvaalanı	121	189	260
2. Afşar	191	235	426	5. Azizbey	61	81	142
3. Ahmetağa	83	90	173	6. Bayramşah	63	87	150
4. Alandız	158	167	325	7. Binarlar	212	310	522
5. Alemşahlı	266	311	577	8. Boyacık	175	221	396
6. Bereketli	35	19	54	9. Bozköy	37	44	81
7. Burgaz	336	332	668	10. Büyükkıran	92	127	219
8. Caber Burhan	51	39	90	11. Çağallar	42	50	92
9. Caber Delimusalı	213	243	456	12. Çamköy	80	109	189
10. Caber Kamara	59	62	121	13. Çanakçı	153	182	335
11. Caber Tarar	194	196	390	14. Çandır	51	74	125
12. Cedit	105	150	255	15. Çanşa	148	153	301
13. Çanakeı	328	356	684	16. Çavullar	45	45	90
14. Çavuşlar	265	336	601	17. Çayköy	55	64	119
15. Çöp	141	147	288	18. Çıkrıkçı	237	281	518
16. Dadağlı	414	451	865	19. Çortak	162	169	331
17. Deliler	558	702	1 260	20. Çöyürler	167	182	349
18. Dımdarlı	319	411	730	21. Danişmentler	79	96	175
19. Doğuşlar	30	24	54	22. Dedeler	71	61	132
20. Emcelli	325	359	684	23. Deli Demirciler	125	171	296
21. Karacaalı	324	344	668	24. Dur Hasan	232	261	493
22. Kaşıkçı	153	213	366	25. Elek	92	105	197
23. Kızılçukur	333	386	719	26. Eskihisar	65	82	147
24. Koçaklar balâ	122	162	284	27. Gömeçler	87	99	186
25. Koçaklar zir	302	345	647	28. Gümele	106	113	219
26. Selimiye	241	265	506	29. Gürcü	129	183	312
27. Sığırtmaçlı	187	233	420	30. Hırkalı	196	214	410
28. Tırazlar	258	313	571	31. Hoşçalar	117	127	244
29. Yahnayak	72	74	146				
30. Zıyanlar	124	152	276				
Yekûn — Total	7 200	8 248	15 448				

[1] Belediye teşkilâtı olan yerler [♣] işaretile gösterilmişlerdir—Les localités ayant une organisation municipale sont indiquées par le signe [♣]

Manisa Vilâyeti — Province de Manisa

3. Nahiyeleer ve köyler itibarile nüfus miktarı [1]

Population par communes et villages

Mevkiler — Localités	Erkek Hommes	Kadın Femmes	Yekûn — Total	Mevkiler — Localités	Erkek Hommes	Kadın Femmes	Yekûn — Total
82. Hüdük	115	126	241	73. Taşokcular	98	136	234
38 İcikler	367	429	796	74. Tavak	167	222	389
84. İmrenler	68	61	129	75. Tekeler	81	88	169
85. İrişler	118	212	330	76. Taperik	46	44	90
36. İsmailler	58	67	125	77. Tepe eynehan	142	182	324
87. İklıkçı	87	59	96	78. Terziler karataş	124	142	266
88. Karacahtsar	265	322	587	79. Ulaçık	105	134	229
39. Karaiseler	82	90	172	80. Üstümüş	283	287	570
40. Karapınar	206	281	487	81. Viran	89	110	199
41. Kargınışıklar	284	353	637	82. Yağcı	96	100	196
42. Kaya ışık	99	116	215	83. Yarbasan	175	193	368
48. Kayran okular	63	77	140	84. Yassı eynehan	60	89	149
44. Kazancı	59	58	117	85. Yaykın	264	320	584
45. Kerpiçlik	108	118	221	86. Yiğitler	94	81	175
46. Köylüce	153	165	318	87. Yıkânler	22	46	68
47. Kılavuzlar	195	223	418	88. Yumuklar	89	88	177
48. Kışlak	86	90	176	89. Yenice	69	65	134
49. Kızılca	73	78	151				
50. Kulalar	170	214	384	Yekûn — Total	10 771	12 751	23 522
51. Kuyucak karapınar	150	171	321	Demirci kazası Yekûnu			
52. Kuzayır	77	87	164	Total du district	13 190	15 926	29 116
53. Kuzuköy	181	238	419				
54. Küçük kıran	41	59	100	5. Eşme			
55. Küçük oba	51	55	106	Şehir — Ville	1 050	1 070	2 120
56. Köptler	152	162	314				
57. Mahmutlar	265	345	610	Merkez Nahiyesi			
58. Marmaracık	99	95	194	Commune centrale			
59. Meztler	142	174	316	1. Ahmetler	393	369	762
90. Minnetler	300	417	717	2. Akcaköy	78	93	171
61. Omurlar	96	80	176	3. Alahabalı	146	116	262
62. Öksüzlü	56	83	139	4. Aydınlı	23	20	43
63. Pulluca	127	136	263	5. Balabancı	173	191	364
64. Rağillar	67	85	152	6. Bekişli	127	184	261
65. Rahmanlar	54	54	108	7. Boyalı	53	60	113
66. Sağnıç	95	102	197	8. Beşlar	275	270	545
67. Saraycık	99	115	214	9. Büyükkadana	62	76	138
68. Satılmış	106	131	237	10. Caberler	18	19	37
69. Sayık	93	106	199	11. Camili	45	42	87
70. Serçeler	111	127	238	12. Cemal çortuş	69	60	129
71. Sevişler	193	207	400	13. Cevizli	45	53	103
72. Talas	58	63	121	14. Çalkal	133	125	258
				15. Çakaldamı	38	64	102
				16. Çırpıcılar	137	189	326

[1] Belediye teşkilâtı olan yerler [∞] işaretiyle gösterilmişlerdir — Les localités ayant une organisation municipale sont indiquées par le signe [∞]

Manisa Vilâyeti — Province de Manisa

3. Nahiyeleer ve köyler itibarile nüfus miktarı [1]

Population par communes et villages

Mevkiler — Localités	Erkek Hommes	Kadın Femmes	Yekûn — Total	Mevkiler — Localités	Erkek Hommes	Kadın Femmes	Yekûn — Total
17. Davala	108	94	202	60. Ürküden	280	257	487 ✓
18. Delibaşlı	144	164	308	61. Yelegen	600	679	1 279
19. Dereköy	306	370	676	62. Yeşilkavak	182	216	398
20. Dervişli	281	300	581	Yekûn — Total	9 254	9 986	19 240
21. Dışkaya	47	49	96	Güre Nahiyesi (Commune de)			
22. Emirli	88	96	179	1. Güre	199	212	411
23. Eşmeli	485	461	896	2. Aktaş	192	235	427
24. Eşmetaş	100	115	215	3. Beylerhan	299	380	629
25. Gedikler	137	129	266	4. Buğdaylı	82	75	157
26. Gökçukur	57	48	105	5. Çalık Hasanlı	52	49	101
27. Güney	306	213	519	6. Emir fakı	84	34	68
28. Haliviran	93	97	190	7. Fakılı	179	225	404 ✓
29. Hamamdere	84	81	165	8. Halil Efendi Çiftliği	49	65	114
30. Hurdalı	30	15	45	9. Hamitli Tekeslyan	105	107	212
31. Hısar	17	24	41	10. Hameli	107	123	230 ✓
32. İsalı	62	59	121	11. Hopuş	170	204	374
33. İrgat	179	192	371	12. Hüsam	16	28	44
34. İnay	497	534	1 031	13. Karakuyu	985	408	793
35. Karabacaklı	95	87	182	14. Köprübaşı	60	85	145
36. Karaca Ahmet	225	251	476	15. Mıdıklı	144	117	261
37. Karaca Ömerli	140	162	302	16. Mollamusa	193	223	416
38. Kayalı	161	149	310	17. Orman Damı	49	59	108
39. Kayapınar	131	166	297	18. Serviler	86	80	166
40. Kıranköy	273	335	608	19. Yenişehir	144	192	336
41. Kısık	30	22	52	Yekûn — Total	2 545	2 851	5 396
42. Kışla	487	560	1 017	Nahiye ve köyler yekûnu Total des communes et des villages	11 799	12 837	24 636
43. Kolankaya	162	186	348	Eşme kazası yekûnu Total du district	12 849	13 907	26 756
44. köseler	54	44	98	6. Gördes			
45. Köttülyalı	52	75	127	Şehir — Ville	1 402	1 677	3 079
46. Kemer	85	121	206	Merkez Nahiyesi Commune centrale			
47. Manavlı	65	66	131	1. Araph	274	298	572
48. Narıncalı	57	68	125	2. Bahklı	109	144	253
49. Narlı	38	31	69	3. Bayat	88	86	174
50. Ortaadana	102	102	204	4. Benlielli	155	166	321 ✓
51. Poslu	96	118	214	5. Beyel	182	197	379 ✓
52. Saracık	229	259	488				
53. Sirke	74	67	141				
54. Sirke Hamitli	88	50	88				
55. Sirketaş	84	89	173				
56. Şehitli	67	55	122				
57. Söğütli	68	74	142				
58. Takmak	421	533	954				
59. Ulucak	257	237	494				

[1] Belediye teşkilâtı olan yerler [∞] işaretile gösterilmişlerdir. — Les localités ayant une organisation municipale sont indiquées par le signe [∞]

Manisa Vilâyeti — Province de Manisa

3. Nahiyeler ve köyler itibarile nüfus miktarı [1]

Population par communes et villages

Mevkiler — Localités	Erkek Hommes	Kadın Femmes	Yekûn — Total	Mevkiler — Localités	Erkek Hommes	Kadın Femmes	Yekûn — Total
6. Beyenler	85	98	183	49. Salur Çiftliği	48	57	105
7. Boyalı	231	264	495	50. Sarğaç	38	29	67
8. Börez	139	130	269	51. Sarı Atliler	61	65	126
9. Çigiller	141	189	330	52. Söğeler	110	128	238
10. Çomar	92	122	214	53. Şehyayla	191	224	415
11. Darğıl	108	125	231	54. Tepe	170	198	368
12. Deliler	61	67	128	55. Tutluca	137	155	292
13. Dere Çiftlik	82	93	175	56. Tüpdler	165	174	339
14. Devlethan	25	36	61	57. Ulğar	75	94	169
15. Divane Çoban	167	209	376	58. Yaka	298	337	635
16. Efendili	107	131	238	59. Yeniköy	65	53	118
17. Eğrit	76	74	150				
18. Emede	40	31	71	Yekûn — Total	7 721	8 861	16 582
19. Esat	35	39	74				
20. Evciler	212	219	431	Borlu Nahiyesi (Commune de)			
21. Geştin	82	92	174	1. Borlu	223	186	409
22. Hanya	375	485	860	2. Afşar	116	113	229
23. Kabakoz	71	103	174	3. Akça	35	85	70
24. Kalemoglu	137	137	274	4. Akça Alan	81	106	187
25. Karaağaç	72	67	139	5. Armağan	103	129	232
26. Kara Keçili	89	103	192	6. Armut dere	75	75	150
27. Kara Yağcı	103	130	233	7. Arpacı	44	39	83
28. Kara Yakup	89	82	171	8. Bozburun	124	181	255
29. Kaşıkçı	199	229	428	9. Cıvıklı	89	100	189
30. Kavakyeri	162	177	339	10. Çarıklar	113	125	243
31. Kayacık	578	669	1 247	11. Dövlüşviran	46	61	107
32. Kızırcık	41	50	91	12. Ece	38	35	73
33. Kılcanlar	76	78	154	13. Gerencik	36	47	83
34. Kıran	217	266	483	14. Gündoğdu	85	98	183
35. Kıranşeyh	142	152	294	15. Hacı Köseli	113	121	234
36. Kıymık	99	99	198	16. Hanaylı	50	49	99
37. Kızıldam	115	139	254	17. Hördler	68	64	132
38. Kızıllar	52	60	112	18. İnkizkuyu	132	147	279
39. Kobaklar	103	131	239	19. Karabük	99	98	197
40. Köşeler	141	157	298	20. Karaca İbrahim	61	62	123
41. Kurtlar	64	69	133	21. Karyağdı	81	96	177
42. Kurtutan	238	235	523	22. Kasar	97	110	207
43. Kuşluk	81	95	176	23. Kelli	47	34	81
44. Kütreci	117	138	255	24. Kemhalı	101	110	211
45. Malaz	91	141	232	25. Millik	56	78	134
46. Malkoca	34	45	79	26. Kınık	29	35	64
47. Oğulduruk	154	167	321	27. Kulalı	56	61	117
48. Salur	224	283	507	28. Kozaklı	79	79	158

[1] Belediye teşkilâtı olan yerler [∞] işaretile gösterilmişlerdir — les localités ayant une organisation municipale

Manisa Vilâyeti — Province de Manisa

3. Nahiyeler ve köyler itibarile nüfus miktarı [1]

Population par communes et villages

Mevkiler — Localités	Erkek Hommes	Kadın Femmes	Yekûn — Total	Mevkiler — Localités	Erkek Hommes	Kadın Femmes	Yekûn — Total
29. Kürtler	35	49	84	7. Demirtaş	145	198	343
30. Mamatlı	35	34	69	8. Dualar	202	227	429
31. Mistanlı	40	49	89	9. Fürdanlar	67	61	128
32. Oraklar	71	66	137	10. Gebeler	153	190	343
33. Saçayak	135	114	249	11. Gökçukur	56	85	141
34. Serviler	53	71	124	12. Güvendik	148	160	308
35. Şelekler	96	94	190	13. Hacı	91	113	204
36. Tahtacı	89	106	195	14. Halkahavlu	65	90	155
37. Temrek	99	114	213	15. Hamidiye	188	160	298
38. Tepe	57	60	117	16. Hamitli	182	152	284
39. Tokmaklı	62	85	147	17. Işıklar	84	86	170
40. Tomaşa	51	58	109	18. Kınık	122	127	249
41. Topalmusa	21	19	40	19. Kocaiskân	263	308	566
42. Yabacı	82	94	176	20. Kuyucak	61	69	130
43. Yardere	134	143	277	21. Sakarlı	57	67	124
				22. Siledik	69	76	145
				23. Süğütalanı	72	66	138
Yekûn — Total	3 342	3 580	6 922	Yekûn — Total	3 331	3 883	7 214
Nahiye ve köyler yekunu Total des communes et des villages	11 063	12 441	23 504	Nahiye ve köyler yekûnu Total des communes et des villages	5 401	6 134	11 535
Gördes kazası yekûnu Total du district	12 465	14 118	26 583	Kırkağaç kazası yekûnu Total du district	12 771	11 017	23 788
7. Kırkağaç Şehir — Ville ∞	7 370	4 883	12 253	8. Kula Şehir — Ville ∞	4 017	4 734	8 751
Merkez Nahiyesi Commune centrale				Merkez Nahiyesi Commune centrale			
1. Bakır	1 059	1 099	2 158	1. Ayazviran	274	306	580
2. Çiftlik	75	90	165	2. Ayvatlar	63	75	138
3. İlyaslar	475	516	991	3. Balıbey	156	183	339
4. Karakurt	193	221	414	4. Başıbüyük	323	330	653
5. Kayadibi	148	174	322	5. Bayramşah	156	174	330
6. Öveçli	120	151	271	6. Böbekli	265	320	585
Yekûn — Total	2 070	2 251	4 321	7. Börtilüce	141	153	294
Gelenbe Nahiyesi (Commune de)				8. Burgaz (Güvercinlik)	127	127	254
1. Gelenbe	517	648	1 165	9. Çarıkbalı	270	307	577
2. Alacalar	251	296	547	10. Çarık Mahmutlu	99	103	202
3. Alifakı	193	234	427	11. Çarık Tekke	89	90	179
4. Bademli	82	98	175	12. Derəköy	137	134	271
5. Bostancı	244	251	495	13. Emne	265	306	571
6. Çaltıcak	119	181	250	14. Encekler	183	201	384
				15. Eroğlu	187	181	368
				16. Gökdere	130	166	296

[1] Belediye teşkilâtı olan yerler [∞] işaretile gösterilmişlerdir — Les localités ayant une organisation municipale sont indiquées par le signe [∞]

Manisa Vilâyeti — Province de Manisa

3. Nahiye ve köyler itibarile nüfus miktarı [1]

Population par communes et villages

Mevkiler — Localités	Erkek Hommes	Kadın Femmes	Yekûn — Total	Mevkiler — Localités	Erkek Hommes	Kadın Femmes	Yekûn — Total
17. Gölde	247	274	521	14. Rahmaner	178	190	368
18. Gürnevit	151	214	365	15. Seleman Hacılar	138	189	307
19. Hamidiye	158	150	308	16. Tahtacı (Kalburcu)	163	160	323
20. Hayallı	70	84	154	17. Turbcu	47	58	105
21. İbrahimağa	252	306	558	18. Yenice (Kayranlı)	217	228	440
22. Karşoba	52	42	94	19. Yukarıtefen	82	68	150
23. Kavacak	153	163	316	20. Zıraman	285	236	471
24. Kenger	261	303	564	Yekûn — Total	3 924	4 258	8 182
25. Konurca	117	112	229	Nahiye ve köyler yekûnu			
26. Körez	394	301	695	Total des communes et des villages	11 715	12 858	24 573
27. Menye	782	948	1 730	Kula kâzası yekûnu			
28. Narıncalı Battal Mustafa	117	123	240	Total du district	15 732	17 592	33 324
29. Narıncalı Pıtrak	253	285	538	9. Salihli			
30. Narıncalı Süleyman	152	189	341	Şehir — Ville	5 139	4 886	9 975
31. Sandal	393	445	838	Merkez Nahiyesi			
32. Sarnıç	55	51	106	Commune centrale			
33. Saraçlar	155	197	352	1. Allahdiyen	157	156	313
34. Sarısığırlı	154	166	320	2. Bağçecik	190	218	408
35. Soğanlı	125	133	258	3. Başlıoğlu	227	246	473
36. Şehitli çiftçi	79	103	182	4. Burhan	113	132	245
37. Şehitli Hacı Tufan	242	238	480	5. Caferbey	141	134	275
38. Şehitli oğlu	111	113	224	6. Çakal doğanlar	87	99	186
39. Şeremet	147	169	316	7. Çakallar	451	502	953
40. Şıhlı	99	96	195	8. Çaltılı	37	33	70
41. Tekke	49	48	97	9. Çamur Hamamı	109	106	215
42. Yağbastı	158	191	349	10. Çaypınar	241	241	482
Yekûn — Total	7 791	8 600	16 391	11. Çelikli	262	277	539
Selendi Nahiyesi				12. Damatlı	54	73	127
(Commune de)				13. Gökköy	85	110	195
1. Selendi	570	619	1 189	14. Hacıbektaşlı	131	118	249
2. Aşağıtefen	134	142	276	15. Hasalan	132	155	287
3. Avlaşa	114	124	238	16. Kabazlı	197	235	432
4. Dumanlar	135	138	273	17. Karağaç	208	220	428
5. Eskin	343	420	763	18. Kara oğlanlı	109	89	198
6. Karabeyler	366	400	766	19. Karapınar	114	134	248
7. Karakozen	369	410	779	20. Kapancı çiftliği	78	85	163
8. Kara selendi	93	128	221	21. Kele	312	341	653
9. Kazıklı	144	172	316	22. Kırveli	347	381	728
10. Köleköy	198	199	397	23. Mersindere	308	321	629
11. Kurşunlu	100	92	192	24. Sartmahmut	352	342	694
12. Kürkçü	192	185	377	25. Sart Musrafa	151	148	299
13. Mıdıklı	106	125	231	26. Tatar islâm	318	338	651
				27. Taytan	365	341	706

[1] Belediye teşkilâtı olan yerler [⊕] işaretile gösterilmişlerdir — Les localités ayant une organisation municipale sont indiquées par le signe [⊕]

Manisa Vilâyeti — Province de Manisa

3. Nahiyeleer ve köyler itibarile nüfus miktarı [1]

Population par communes et villages

Mevkiler — Localités	Erkek Hommes	Kadın Femmes	Yekûn - Total	Mevkiler — Localités	Erkek Hommes	Kadın Femmes	Yekûn - Total
28. Yaraşlı	133	132	265	37. Yeşilova	258	239	497
29. Yenipazar	182	183	365	Yol ameleesi	25	—	25
30. Yeşilkavak	225	216	441	Ouvriers sur les routes			
Yekûn — Total	5 811	6 106	11 917	Yekûn — Total	8 325	8 489	16 814
Adala Nahiyesi (Commune de)				Nahiye ve köyler yekûnu Total des communes et des villages	14 136	14 595	28 731
1. Adala	430	365	795	Salihli kazası yekûnu Total du district	19 275	19 431	38 706
2. Akviran	231	274	505	10 Soma			
3. Araplı Hacı	39	36	75	Şehir — Ville ☉	2 513	2 351	4 864
4. Araplı Mevliutlu	235	237	472	Merkez Nahiyesi Commune centrale			
5. Araplı Torunlu	230	237	467	1. Adil	57	78	135
6. Bektaşlar	129	161	290	2. Akcahavl	189	222	411
7. Beylikli	135	144	279	3. Avdan	225	233	458
8. Çapaklı	482	489	971	4. Bayat	211	232	443
9. Çayköy	102	59	161	5. Beyce	263	81	344
10. Çökelek	145	123	268	6. Boncuklu	148	173	321
11. Delibaşlı	169	180	349	7. Bozarmut	95	97	192
12. Derbent	96	87	183	8. Bubeyler	21	32	53
13. Dombaylı	287	257	544	9. Cinge	215	246	461
14. Durasılı	573	614	1 187	10. Çatalçam	59	63	122
15. Eldelek	225	239	464	11. Çavdar	108	120	228
16. Eminbey çiftliği	197	245	442	12. Çevireik	65	76	141
17. Emir Hacı	76	92	168	13. Deli imamlar	46	47	93
18. Gırmeç karayahşi	132	116	248	14. Deniş	174	200	374
19. Gök Eyüp	334	407	741	15. Dere	85	77	162
20. Hacı hıdır	175	199	374	16. Devlethan	93	101	194
21. İdecik	315	384	699	17. Dualar	195	232	427
22. Kanevli	95	93	188	18. Duğla	114	122	236
23. Kaplan	74	71	145	19. Elmadere	49	72	121
24. Kemer	520	586	1 106	20. Evciler	129	146	275
25. Kemer damları	248	198	446	21. Eynez	156	187	343
26. Kendicilik	94	91	185	22. Gökteş	102	137	239
27. Kestelli	173	180	353	23. Güney büyük	108	128	231
28. Kızılhavl	102	108	210	24. Güney küçük	99	110	209
29. Mersinli	344	353	697	25. Hacı Yusuf	110	122	232
30. Ortaköy	135	135	270	26. Hamidiye	236	261	497
31. Pazarköy	225	140	365	27. Hatun	166	132	298
32. Poyraz	446	458	904	28. Heciz	105	107	212
33. Poyraz damları	322	330	652	29. Işıklar büyük	64	76	140
34. Süleymaniye	252	285	537	30. Işıklar küçük	18	14	32
35. Sindel	85	77	162				
36. Yağbasan	190	200	390				

[1] Belediye teşkilâtı olan yerler [☉] işaretile gösterilmişlerdir—Les localités ayant une organisation municipale sont indiquées par le signe [☉]

Manisa Vilâyeti — Province de Manisa

3. Nahiyeler ve köyler itibarile nüfus miktarı [1]

Population par communes et villages

Mevkiler — Localités	Erkek Hommes	Kadın Femmes	Yekûn — Total	Mevkiler — Localités	Erkek Hommes	Kadın Femmes	Yekûn — Total
Dağmarmara Nahiyesi (Commune de)				6. Sivrice	145	146	291
1. Karaköy (N. M.)	210	233	443	7. Yumukdöre	187	214	401
2. Ayvacık	257	285	542	Yekûn — Total	1 504	1 593	3 097
3. Bağçecik	376	376	752	Nahiye ve köyler yekûnu <i>Total des communes et des villages</i>	9 252	9 669	18 921
4. Hacısalılar	163	156	319	Turgutlu kazası yekûnu <i>Total du district</i>	20 770	21 083	41 853
5. Kuşlar	166	183	349				

Maraş Vilâyeti — Province de Maraş

İdarî taksimat itibarile nüfus miktarı

Population d'après les divisions administratives

1. Kazalar, şehir, nahiye ve köyler itibarile nüfus miktarı, yüzey ölçü, nüfus kesafeti, cinsiyet nisbetleri

Population par districts, villes, communes et villages, étendue territoriale, densité de la population, proportion par sexe

Kazalar Districts	Şehirde — Villes			Nahiye ve köylerde Communes et villages			Yekûn — Total			Yüzey ölçü K ² Superficie	Nüfus kesafeti Densité
	Erkek Hommes	Kadın Femmes	Yekûn Total	Erkek Hommes	Kadın Femmes	Yekûn Total	Erkek Hommes	Kadın Femmes	Yekûn Total		
Merkez kazası District central	14 700	13 044	27 744	30 698	29 583	60 281	45 398	42 627	88 025	2 885	81
Nisbet — Proportion %	53.0	47.0	100.0	50.9	49.1	100.0	51.6	48.4	100.0	—	—
Andırın	380	390	770	8 394	7 896	16 290	8 774	8 286	17 060	1 440	12
Nisbet — Proportion %	49.4	50.6	100.0	51.5	48.5	100.0	51.4	48.6	100.0	—	—
Elbistan	3 389	3 611	7 000	31 633	33 092	64 725	35 022	36 703	71 725	4 175	17
Nisbet — Proportion %	48.4	51.6	100.0	48.9	51.1	100.0	48.8	51.2	100.0	—	—
Göksun	1 480	1 476	2 956	11 027	11 280	22 307	12 507	12 756	25 263	2 710	9
Nisbet — Proportion %	50.1	49.9	100.0	49.4	50.6	100.0	49.5	50.5	100.0	—	—
Yekûn — Total	19 949	18 521	38 470	81 752	81 851	163 603	101701	100372	202 073	11 210	18
Nisbet — Proportion %	51.9	48.1	100.0	50.0	50.0	100.0	50.3	49.7	100.0	—	—

Maraş Vilâyeti — Province de Maraş

2. Kaza ve Nahiyeleer itibariyle nüfus miktarı ve köy adedi
Population par districts et communes, nombre de villages

Nahiyeler Communes	Erkek Hommes	Kadın Femmes	Yekûn — Total	Köy adedi Nombre de villages	Köy başına ortala- ma nüfus Population moyen- ne par village	Nahiyeler Communes	Erkek Hommes	Kadın Femmes	Yekûn — Total	Köy adedi Nombre de villages	Köy başına ortala- ma nüfus Population moyen- ne par village
1. Maraş Merkez Kazası— District central de Maraş						3. Elbistan					
Şehir—Ville	14 700	13 044	27 744	—	—	Şehir—Ville	3 389	3 611	7 000	—	—
Merkez Nahiyesi Commune centrale	25 366	24 637	50 003	94	532	Merkez Nahiyesi Commune centrale	21 046	22 153	43 199	98	465
Süleymanlı	2 507	2 418	4 925	10	493	Elifüs	10 587	10 939	21 526	31	694
Yenicekale	2 825	2 528	5 353	12	446	Yekûn—Total	35 022	36 703	71 725	124	522
Yekûn—Total	45 398	42 627	88 025	116	520	4. Göksun					
2 Andirin						Şehir—Ville	1 480	1 476	2 956	—	—
Şehir—Ville	380	390	770	—	—	Merkez Nahiyesi Commune centrale	5 895	6 078	11 973	29	418
Merkez Nahiyesi Commune centrale	7 049	6 562	13 611	42	324	Çardak	5 132	5 202	10 334	20	517
Çoklak	1 345	1 334	2 679	7	383	Yekûn—Total	12 507	12 756	25 263	49	455
Yekûn—Total	8 774	8 286	17 060	49	332	İcmal -- Récapitulation					
						Şehir ve Kasabalar Villes et bourgades	19 949	18 521	38 470	—	—
						Nahiye ve köyler Communes et villages	81 752	81 851	163 603	388	484
						Umumî yekûn Total général	101 701	100 372	202 073	338	484

Maraş Vilâyeti — Province de Maraş

3. Nahiyeler ve köyler itibarile nüfus miktarı [1]

Population par communes et villages

Mevkiler — Localités	Erkek Hommes	Kadın Femmes	Yekûn — Total	Mevkiler — Localités	Erkek Hommes	Kadın Femmes	Yekûn — Total
Maraş Merkez kazası District central de Maraş				38. Gafarlı	187	217	404
Şehir — Ville	14 700	13 044	27 744	39. Gafarlı gölpınar	65	80	145
Merkez Nahiyesi Commune centrale				40. Gedayimli	204	185	399
1. Abbaslar	140	120	260	41. Göllü	278	255	533
2. Agabeyli	256	257	513	42. Göllü Hüyük	215	190	405
3. Ağyar	272	269	541	43. Hacı Eyyüplü	237	208	445
4. Ağça koyunlu	427	435	862	44. Hacı Mustafa çiftliği	72	61	133
5. Araplar Türkoğlu	493	523	1 016	45. Hatlap	660	764	1 424
6. Avşarlı	155	136	291	46. Hasanağa	87	63	150
7. Ayaklıca oluk	289	321	610	47. Honbur	81	103	184
8. Bani (Orca)	409	404	813	48. İmalı	367	336	753
9. Başdervişli	814	270	584	49. İsmaili	160	184	344
10. Başpınar	189	157	346	50. Kabasakal	99	86	185
11. Baydemirli	334	294	628	51. Kale	90	89	179
12. Boyalı	196	217	413	52. Kale kaya	110	113	223
13. Beynamazlı	119	119	238	53. Karadere	389	320	709
14. Budaklı	510	387	897	54. Karalar	325	297	622
15. Bulank	482	563	1 045	55. Karamanlı	309	297	606
16. Büyükşır	257	260	517	56. Kemalli	172	154	326
17. Camuzlu	98	103	201	57. Kerhan	228	265	493
18. Ceceli	159	137	296	58. Kılı	121	136	257
19. Cüceli	166	176	342	59. Kılavuzlu	376	313	689
20. Çağlayanerit	1 218	1 120	2 338	60. Kiloğlu	319	334	653
21. Çağırğan	100	94	194	61. Kızılsöki	233	209	442
22. Çakır oğlu	179	195	374	62. Kocalar (Sivricehüyük)	193	156	349
23. Çam çakallı	103	121	224	63. Kovaklı	202	160	362
24. Çobanlı	279	298	577	64. Kozlu dere	372	496	868
25. Çobantepe	145	158	303	65. Köseler	211	182	393
26. Çokyaşar	135	139	274	66. Kurtul	754	476	1 230
27. Çullu	90	78	168	67. Kuyumcular	82	65	147
28. Dadağlı	247	251	498	68. Kuzucak	224	222	446
29. Dedeler	367	344	711	69. Küçük nacı	287	288	575
30. Deli bacılı	283	280	563	70. Küçük sır	104	102	206
31. Dereköy	180	170	300	71. Kümpertli	234	205	439
32. Dereli	347	359	706	72. Kürtler aşarı	91	70	161
33. Dönüklü	461	434	895	73. Maksutlu	107	95	202
34. Elmalar	259	279	538	74. Merk	60	61	121
35. Eloğlu	289	273	562	75. Öksüzülü	80	65	145
36. Fatmalı	452	401	853	76. Önsen	588	590	1 178
37. Ferhure	180	169	349	77. Önsen hopuru	354	325	679
				78. Öşlü	174	201	375
				79. Peynirdere	354	462	816

[1] Belediye teşkilatı olan yerler [-∞] işaretile gösterilmişlerdir — Les localités ayant une organisation municipale sont indiquées par le signe [-∞]

Maras Vilâyeti — Province de Maras

3. Nahiyeler ve köyler itibarile nüfus miktarı [1]

Population par communes et villages

Mevkiler — Localités	Erkek Hommes	Kadın Femmes	Yekûn — Total	Mevkiler — Localités	Erkek Hommes	Kadın Femmes	Yekûn — Total
80. Sadıklı	108	132	240	10. Süsükürtler	157	134	291
81. Sarıçukur	231	266	497	11. Yeniköy (Kayışlı)	274	299	573
82. Sarılar	72	68	140	12. Yenyapan	70	56	126
83. Şavkılı	401	405	806	Çeltik amelesi—Ouvriers de plantation de riz	228	6	234
84. Şerefoglu	218	191	409	Yekûn — Total	2 825	2 528	5 353
85. Tahtalı	60	62	122	Nahiye ve köyler yekûnu Total des communes et des villages	30 698	29 583	60 281
86. Tekerek	210	200	410	Merkez kazası yekûnu Total du district	45 398	42 627	88 025
87. Tevekkelli	97	102	199	2. Andırın			
88. Türkoğlu (Araplar)	155	153	308	Şehir — Ville	380	390	770
89. Üngüt	71	92	163	Merkez Nahiyesi Commune centrale			
90. Yenyapan (Bartiz)	107	107	214	1. Akçakoyunlu	227	188	415
91. Yenyapan (Hartlap)	204	208	412	2. Anacık	155	146	301
92. Yeşildere	206	195	401	3. Anlinoluk	72	64	136
93. Yusuf hacılı	222	276	498	4. Araplar	203	194	397
94. Zeytindere	113	135	248	5. Arıklar	58	70	128
Çeltik amelesi—Ouvriers de plantation de riz	1 597	1 233	2 830	6. Babıklı	129	126	255
Aşiret — Tribut	910	961	1 871	7. Bahadırılı (Kiyıkcı)	141	100	241
Yekûn — Total	25 366	24 637	50 003	8. Balk	143	145	288
Süleymanlı (Fırnis) Nahiyesi (Commune de)				9. Bektaşlı	56	55	111
1. Süleymanlı	323	285	608	10. Boğazören	162	142	304
2. Beşen	183	183	366	11. Bostanlı	104	117	221
3. Çağan	156	132	288	12. Boynuyogunlu	75	55	130
4. Döngöle	178	178	356	13. Boztopraklı	221	245	466
5. Hacı İbrahim uşağı	412	444	856	14. Camuzluk	100	73	173
6. İlice	214	188	402	15. Çiçekli	445	435	880
7. Kertmen	128	109	237	16. Çukadarlı	102	99	201
8. Sarı güzel	460	454	914	17. Darıovası	183	180	363
9. Tanır	294	298	592	18. Efrazılı	171	159	330
10. Tekin	159	147	306	19. Feyziye	13	8	21
Yekûn — Total	2 507	2 418	4 925	20. Geben	486	509	995
Yenicekale Nahiyesi (Commune de)				21. Gökahmetli	652	476	1 128
1. Döngöle (N. M.)	364	346	710	22. Gökçeli	107	94	201
2. Anabat	300	368	668	23. Hacıveli uşağı	88	80	168
3. Avkasır	171	144	315	24. Kabağaç	150	135	265
4. Demrek	56	51	107	25. Kabaklar	62	46	108
5. Fenk	164	184	348	26. Karamanlı	24	33	57
6. Küşürge	235	217	452	27. Karapınar	102	97	199
7. Menciki maanarlı	337	298	635	28. Kargaçayırı	200	186	386
8. Sarımuğlalı	155	160	315	29. Kesim	243	228	471
9. Şuur	314	265	579	30. Kızık	163	139	302
				31. Köleli	82	80	162

[1] Belediye teşkilâtı olan yerler [∞] işaretile gösterilmişlerdir — Les localités ayant une organisation municipale sont indiquées par le signe [∞]

Maraş Vilâyeti — Province de Maraş

3. Nahiyeler ve köyler itibariyle nüfus miktarı [1]

Population par communes et villages

Mevkiler — Localités			Yekûn—Total	Mevkiler — Localités			Yekûn—Total
	Erkek Hommes	Kadın Femmes			Erkek Hommes	Kadın Femmes	
32. Kumarlı	188	186	374	13. Atmalı	478	521	999
33. Kuzgun	56	56	112	14. Atmalı kaşanlısı	224	236	460
34. Kürtler	263	297	560	15. Avliya	113	107	220
35. Milelemirler	99	89	188	16. Bahkkul	199	178	377
36. Orcan	155	130	285	17. Behre	326	304	630
37. Sisme	214	179	393	18. Behçencik	166	153	319
38. Somaklı	119	104	223	19. Beştepe	104	117	221
39. Tokmaklı	128	131	259	20. Burtu	200	200	400
40. Takvalar	199	173	372	21. Buvet	152	168	315
41. Toriar	237	240	477	22. Büyük yapacak	529	545	1 074
42. Torun	208	183	391	23. Celeyke (Cela)	717	779	1 496
Aşiret — Tribus	84	90	174	24. Çiçek	389	427	816
Yekûn — Total	7 049	6 562	13 611	25. Çiftlik (yabanobası)	218	234	452
Çokak Nahiyesi				26. Çiftlik kala	152	161	313
<i>(Commune de)</i>				27. Çiftlik	69	72	141
1. Çokak	227	226	453	28. Çıplaklar	145	153	298
2. Akifiye	215	197	412	29. Derbent	100	92	192
3. Altınboğa	41	30	71	30. Demircilik	333	340	673
4. Canbaz	354	363	717	31. Dervişcinli	49	69	118
5. Çiğsar	205	220	425	32. Doğan (evzaniye)	186	204	390
6. Kümbetir	113	96	209	33. Düzköy (Gumu)	232	254	486
7. Rifatiye	190	202	392	34. Eldelek	207	200	407
Yekûn — Total	1 345	1 334	2 679	35. Evzaniye kalesi (kalecik)	151	176	327
Nahiyeye ve köyler Yekûnu				36. Fakıoğlu	105	94	199
<i>Total des communes et des</i>				37. Geçit	160	186	346
<i>villages</i>	8 394	7 896	16 290	38. Güplüce	170	218	388
Andırın kazası yekûnu				39. Gbüçük	231	196	427
<i>Total du district</i>	8 774	8 286	17 060	40. Hacınoğlu	281	234	515
3. Elbistan				41. Haneyler — Tevekkeli	104	94	198
Şehir — Ville	8 889	8 611	7 000	42. Hasan Kendi	91	118	209
Merkez Nahiyesi				43. Hasan Alili	114	103	217
<i>Commune centrale</i>				44. Hüyükcek	118	147	265
1. Ağcaşar	360	393	753	45. İğde	417	514	931
2. Ağlica	118	134	252	46. İncecik	167	198	365
3. Akbüyük	329	392	721	47. İzgin	293	338	631
4. Akpınar	64	73	137	48. Kabaktepe	352	351	703
5. Akveren	152	176	328	49. Kelealtı	130	130	260
6. Alomdar	256	246	502	50. Kandil	129	172	301
7. Alembay	167	163	330	51. Kantavma	236	274	510
8. Alışar	241	269	510	52. Karaelbistan	183	193	376
9. Alkayaoğlu	127	109	236	53. Karahüyük	250	277	527
10. Almalı	260	292	552	54. Karamagava	136	129	265
11. Anbar	212	274	486	55. Ketizmen	247	253	500
12. Anbacuk	276	234	560	56. Kısıtık	206	168	374
				57. Kırköy (Murata)	204	188	392
				58. Koçabat Kaşanlısı	606	735	1 341
				59. Kokmuşkuyu	78	104	182

[1] Belediye teşkilâtı olan yerler [-] işaretile gösterilmişlerdir—Les localités ayant une organisation municipale sont indiquées par le signe [-]

Maras Vilâyeti — Province de Maras

3. Nahiyeler ve köyler itibariyle nüfus miktarı [1]

Population par communes et villages

Mevkiler — Localités	Erkek Hommes	Kadın Femmes	Yekûn — Total	Mevkiler — Localités	Erkek Hommes	Kadın Femmes	Yekûn — Total
60. Körtcek	62	67	129	10. Emirilyas	127	155	282
61. Korlular	68	77	145	11. Erçene	184	198	382
62. Köse Yahya	114	134	248	12. Hunu	989	1 080	2 069
63. Köşk	201	207	408	18. Huvman	280	263	493
64. Kullar	328	320	648	14. Kabağaç	165	178	343
65. Kullartatları	344	328	672	15. Karagöz	844	333	677
66. Küçük Yapalak	597	566	1 163	16. Kervin	193	169	362
67. Kürtsöğüceği	178	182	355	17. Koçabat	177	184	361
68. Kastal	104	119	223	18. Koçabat tatlari	195	158	353
69. Keçemagara	431	457	888	19. Kuş Koyan	128	161	289
70. Malap	239	269	508	20. Lorşun (İncirli)	452	606	1 058
71. Malatca	116	129	245	21. Marabuz	711	650	1 361
72. Meraba	268	301	569	22. Mehre	77	72	149
73. Milyanlı	123	140	263	23. Oğlak kaya	114	116	230
74. Nargile	275	264	539	24. Poskoflu	85	91	176
75. Nurhak	963	892	1 855	25. Sevin	503	480	983
76. Ortaören	212	275	487	26. Sinekli	89	92	181
77. Palavar	112	111	223	27. Sövit dere	154	142	296
78. Picakçı	109	89	198	28. Tanir	431	426	857
79. Sarıyatak	101	80	181	29. Tilafşun	246	247	493
80. Seydili	275	277	552	30. Türk çayırı	213	203	416
81. Soysalı	150	160	310	31. Türk sevin	272	234	506
82. Sünnet	132	136	268	Mintaka harici - Recensés en dehors des circonscriptions	42	2	44
83. Şiresanlı	300	274	574	Yekûn — Total	10 587	10 939	21 526
84. Sügül	184	187	371	Nahıye ve köyler yekûnu Total des communes et des villages	31 633	33 092	64 725
85. Tihüyük	378	438	816	Elbistan kazası yekûnu Total du district	35 022	36 703	71 725
86. Tapkiran (Kale)	511	571	1 082	4. Göksun			
87. Topallı	157	169	326	Şehir — Ville	1 480	1 476	2 956
88. Toprakhisar	83	101	184	Merkez Nahiyesi Commune centrale			
89. Türkbeyli	67	86	153	1. Acelma	113	113	226
90. Yalak	67	68	135	2. Alıçlı bucek	153	178	326
91. Yayla körtül	420	411	831	3. Altınoba	129	114	243
92. Yoğunsöğüt	200	227	427	4. B. zhtüyük	322	350	672
93. Zerdekeş	178	137	310	5. Çukurhisar	356	322	678
Yekûn — Total	21 046	22 153	43 199	6. Değirmendere	384	376	760
Efsus Nahiyesi (Commune de)				7. Fındıklı koyak	157	143	300
1. Efsuz	1 964	2 110	4 074	8. Gölpunar	86	88	174
2. Altaş	135	127	262	9. Gevnik	128	160	288
3. Aristil	388	400	788				
4. Armutalanı	227	231	458				
5. Çağlıhan	101	108	209				
6. Çobanbey	444	476	920				
7. Colulan	353	391	744				
8. Çullular	890	405	795				
9. Emirli	464	451	915				

[1] Belediye teşkilâtı olan yerler [∞] işaretiyle gösterilmişlerdir—Les localités ayant une organisation municipale sont indiquées par le signe [∞]

Maras Vilâyeti — Province de Maras

3. Nahiyeler ve köyler itibarile nüfus miktarı [1]

Population par communes et villages

Mevkiler — Localités	Erkek Hommes	Kadın Femmes	Yekûn — Total	Mevkiler — Localités	Erkek Hommes	Kadın Femmes	Yekûn — Total
10. Hacıömer (Kuzu tepe)	189	187	376 ✓				
11. Heft	129	157	286 ✓	6. Ericcek	549	528	1 077 ✓
12. Kaloköy	236	223	459 ✓	7. Fınık	231	235	466 ✓
13. Kanlı kavak	433	431	864 ✓	8. Kamışcık	225	236	461 ✓
14. Kara ahmet	93	97	190 ✓	9. Karatut	327	321	648 ✓
15. Kavşit	237	232	469 ✓	10. Kara ömer	272	273	545 ✓
16. Keklik oluk	183	200	383 ✓	11. Kargabükü	232	228	460 ✓
17. Kireç	163	161	324 ✓	12. Kitiz	213	246	459 ✓
18. Kömür	160	210	370 ✓	13. Korkmaz	191	202	393 ✓
19. Kumarlı	91	95	186 ✓	14. Kötre	344	364	708 ✓
20. Küçük kızılık	131	137	268 ✓	15. Küçük su	268	255	523 ✓
21. Mahmutbey	82	67	149 ✓	16. Nadır	157	133	290 ✓
22. Mehmetbey	182	223	405 ✓	17. Nişanıt	222	204	426 ✓
23. Mürsel	103	129	232 ✓	18. Sogucak	143	140	283 ✓
24. Ortatepe	210	210	420 ✓	19. Tombak	270	235	505 ✓
25. Tahirbey	122	103	225 ✓	20. Yazıköy	87	103	190 ✓
26. Taşoluk	333	363	696 ✓				
27. Temürağa (Kuzutepe)	107	108	215 ✓				
28. Yeniyaşın	200	206	406 ✓				
29. Yusuf (Yantepe)	132	158	290 ✓				
Göçebe — Nomades	551	542	1 093 ✓	Yekûn — Total	5 132	5 202	10 334 ✓
Yekûn — Total	5 895	6 078	11 973				
Çardak Nahiyesi (Commune de)				Nahiye ve köyler yekûnu <i>Total des communes et des villages</i>			
1. Çardak	443	519	962 ✓		11 027	11 280	22 307 ✓
2. Ağcaşar	216	206	422 ✓				
3. Ahmetcik	151	153	304 ✓				
4. Büyük kızılık	503	506	1 009 ✓	Göksun kazası yekûnu			
5. Deve boynu	88	115	203 ✓	<i>Total du district</i>	12 507	12 756	25 263 ✓

[1] Belediye teşkilâtı olan yerler [-oo] işaretiyle gösterilmişlerdir — Les localités ayant une organisation municipale sont indiquées par le signe [-oo]

Mardin Vilâyeti — Province de Mardin

İdari taksimat itibariyle nüfus miktarı

Population d'après les divisions administratives

1. Kazalar, şehir, nahiye ve köyler itibariyle nüfus miktarı, yüzey ölçü, nüfus kesafeti, cinsiyet nisbetleri
 Population par districts, villes, communes et villages, étendue territoriale, densité de la population, proportion par sexe

Kazalar Districts	Şehirde — Villes			Nahiye ve köylerde Communes et villages			Yekûn — Total			Yüzey ölçü K ² Superficie	Nüfus kesafeti Densité
	Erkek Hommes	Kadın Femmes	Yekûn Total	Erkek Hommes	Kadın Femmes	Yekûn Total	Erkek Hommes	Kadın Femmes	Yekûn Total		
Merkez kazası District central	12 109	11 161	23 270	8 877	8 984	17 861	20 986	20 145	41 131	764	54
Nisbet — Proportion %	52.0	48.0	100.0	49.7	50.3	100.0	51.0	49.0	100.0	—	—
Cizre	8 157	2 418	5 575	7 492	8 098	15 588	10 649	10 514	21 163	1 675	18
Nisbet — Proportion %	56.6	43.4	100.0	48.1	51.9	100.0	50.3	49.7	100.0	—	—
Derik	1 591	1 680	3 271	5 842	5 927	11 769	7 433	7 607	15 040	2 185	7
Nisbet — Proportion %	48.6	51.4	100.0	49.6	50.4	100.0	49.4	50.6	100.0	—	—
Gercüş	1 219	1 181	2 400	18 078	13 662	26 740	14 297	14 843	29 140	1 436	20
Nisbet — Proportion %	50.8	49.2	100.0	48.9	51.1	100.0	49.1	50.9	100.0	—	—
İdil	895	762	1 657	5 435	6 481	11 916	6 380	7 243	13 573	1 176	12
Nisbet — Proportion %	54.0	46.0	100.0	45.6	54.4	100.0	46.6	53.4	100.0	—	—
Kızıltepe	892	766	1 658	9 126	9 179	18 305	10 018	9 945	19 963	882	28
Nisbet — Proportion %	53.8	46.2	100.0	49.9	50.1	100.0	50.2	49.8	100.0	—	—
Mazıdağı	627	680	1 287	6 025	6 341	12 366	6 652	7 001	13 653	864	16
Nisbet — Proportion %	48.7	51.3	100.0	48.7	51.3	100.0	48.7	51.3	100.0	—	—
Midyat	5 447	4 028	9 475	18 124	19 055	37 179	23 571	23 083	46 654	1 289	87
Nisbet — Proportion %	57.5	42.5	100.0	48.7	51.3	100.0	50.5	49.5	100.0	—	—
Nusaybîn	1 288	791	2 074	7 094	7 185	14 229	8 377	7 928	16 303	1 107	15
Nisbet — Proportion %	61.9	38.1	100.0	49.9	50.1	100.0	51.4	49.6	100.0	—	—
Savur	1 406	1 527	2 933	16 283	16 669	32 952	17 689	18 196	35 885	1 396	26
Nisbet — Proportion %	47.9	52.1	100.0	49.4	50.6	100.0	49.3	50.7	100.0	—	—
Yekûn — Total	28 626	24 974	53 600	97 376	101 529	198 905	126 002	126 503	252 505	12 734	20
Nisbet — Proportion %	53.4	46.6	100.0	49.0	51.0	100.0	49.9	50.1	100.0	—	—

Mardin Vilâyeti — Province de Mardin

2. Kaza ve nahiyeler itibarile nüfus miktarı ve köy adedi
Population par districts et communes, nombre de villages

Nahiyeler Communes	Erkek Hommes	Kadın Femmes	Yekûn — Total	Köy adedi Nombre de villages	Köy başına ortalama nüfus Population moyenne par village	Nahiyeler Communes	Erkek Hommes	Kadın Femmes	Yekûn — Total	Köy adedi Nombre de villages	Köy başına ortalama nüfus Population moyenne par village
1. Mardin Merkez kazası — District central de Mardin						6. Kızıltepe					
Şehir — Ville	12 109	11 161	23 270	—	—	Şehir — Ville	892	766	1 658	—	—
Merkez Nahiyesi Commune centrale	8 877	8 984	17 861	50	357	Merkez Nahiyesi Commune centrale	9 126	9 179	18 305	76	241
Yekûn — Total	20 986	20 145	41 131	50	357	Yekûn — Total	10 018	9 945	19 963	76	241
2. Cizre						7. Mazıdağı					
Şehir — Ville	3 157	2 418	5 575	—	—	Şehir — Ville	627	660	1 287	—	—
Merkez Nahiyesi Commune centrale	1 707	1 763	3 470	22	158	Merkez Nahiyesi Commune centrale	6 025	6 341	12 366	52	238
Dicle	1 930	1 740	3 670	22	167	Yekûn — Total	6 652	7 001	13 653	52	238
Silupi	3 855	4 593	8 448	42	201	8. Midyat					
Yekûn — Total	10 649	10 514	21 163	86	181	Şehir — Ville	5 447	4 028	9 475	—	—
3. Derik						9. Nusaybin					
Şehir — Ville	1 591	1 680	3 271	—	—	Şehir — Ville	1 283	791	2 074	—	—
Merkez Nahiyesi Commune centrale	3 217	3 272	6 489	30	216	Merkez Nahiyesi Commune centrale	1 369	1 359	2 728	15	182
Meşkinan	2 625	2 655	5 280	23	230	Habap	2 033	2 036	4 069	28	145
Yekûn — Total	7 433	7 607	15 040	53	222	İstiiil	3 692	3 740	7 432	26	286
4. Gercüş						10. Savur					
Şehir — Ville	1 219	1 181	2 400	—	—	Şehir — Ville	1 406	1 527	2 933	—	—
Merkez Nahiyesi Commune centrale	5 024	5 264	10 288	41	251	Merkez Nahiyesi Commune centrale	9 165	9 624	18 789	43	437
Habezbeni	4 812	4 995	9 807	30	327	Meserti	7 118	7 045	14 163	89	363
Hasankeyf	3 242	3 403	6 645	86	185	Yekûn — Total	17 689	18 196	35 885	82	402
Yekûn — Total	14 297	14 843	29 140	107	250	İcmal — Récapitulation					
5. İdil						Şehir ve kasaba- lar — Villes et bourgades					
Şehir — Ville	895	762	1 657	—	—	Şehir ve kasaba- lar — Villes et bourgades	28 626	24 974	53 600	—	—
Merkez Nahiyesi Commune centrale	2 410	2 906	5 316	30	177	Nahiye ve köyler Communes et des villages	97 376	101 529	198 905	727	274
Aliyan	871	966	1 831	18	102	Umumî yekûn Total général	126 002	126 503	252 505	727	274
Basbirin	2 154	2 615	4 769	29	164						
Yekûn — Total	6 830	7 243	13 573	77	155						

Mardin Vilâyeti — Province de Mardin

3. Nahiyeler ve köyler itibarile nüfus miktarı [1]

Population par communes et villages

Mevkiler — Localités	Erkek Hommes	Kadın Femmes	Yekûn — Total	Mevkiler — Localités	Erkek Hommes	Kadın Femmes	Yekûn — Total
1. Mardin Merkez kazası District central				38. Kürrüman	95	104	199
Şehir — Ville ^a	12 109	11 161	23 270	39. Kürrükçaho	139	107	246
Merkez Nahiyesi Commune centrale				40. Mukbilifevkani	108	106	209
1. Akraş	398	445	843	41. Musagevri	47	51	98
2. Alluca	185	165	350	42. Musıkı	111	122	233
3. Ambar	89	77	166	43. Rişmil	1 065	1 101	2 166
4. Benabil	152	181	333	44. Sırıçkı	68	61	124
5. Bilali	171	183	354	45. Sağlam	55	40	95
6. Birtava	68	81	149	46. Telhelif	156	112	268
7. Buğaydid	106	98	204	47. Telşair	167	163	330
8. Büberki	142	154	296	48. Tuhup	586	589	1 175
9. Büküke	85	72	157	49. Zeydi	193	184	377
10. Bükkeyri	43	35	78	50. Zeytunat	55	64	119
11. Cevzat	115	123	238	Yekûn — Total	8 877	8 984	17 861
12. Cürnükülya	54	46	100	Merkez kazası yekûnu Total du district	20 986	20 145	41 131
13. Çiflik	40	31	71	2. Cizre			
14. Dara	190	187	377	Şehir — Ville	3 157	2 418	5 575
15. Daşyan	624	687	1 311	Merkez Nah esi Commune centrale			
16. Dökük	184	186	370	1. Aşağı Dıra	38	31	69
17. Domuza	62	59	121	2. Bahmur	17	29	46
18. Diyarideri	56	48	99	3. Basisk	36	30	66
19. Gubayra	83	77	160	4. Basikân	48	44	92
20. Göllü	247	280	527	5. Bikrik	14	32	46
21. Gündük	35	36	71	6. Birki	38	39	77
22. Gürgürin	103	98	201	7. Cenibir	102	107	209
23. Harrin	343	320	663	8. Dejdal	25	16	41
24. Harabüdderp	87	80	167	9. Fahmi	9	8	17
25. Hirbekaplo	195	184	379	10. Firisî	58	48	106
26. Hündürlü	71	65	136	11. Genda	24	31	55
27. Kabale	888	1 000	1 888	12. Hapler	205	227	432
28. Kalatmara	84	77	161	13. Hirikan	53	106	159
29. Kalenderani cebel	147	139	286	14. Hulamibala	34	65	99
30. Karraşıktülya	172	148	320	15. İstevrik	84	74	158
31. Kasrı Ahmethayro	29	26	55	16. Kafılkr	32	28	60
32. Kasırahmet köyü	55	59	114	17. Kasirdelan	20	10	30
33. Kasırcırran	60	51	111	18. Mahmedi	98	83	181
34. Kasrı kalevderan	156	133	339	19. Ravini	10	3	13
35. Kavus	169	185	354	20. Şah	148	158	306
36. Keferdel	192	158	350	21. Şikeftan	17	12	29
37. Kordis	162	161	323	22. Ziyaret	28	20	48
				Aşiret— Tribus	569	562	1 131
				Yekûn— Total	1707	1 763	3 470

[1] Belediye teşkilâtı olan yerler [∞] işaretille gösterilmişlerdir—Les localités ayant une organisation municipale sont indiquées par le signe [∞]

Mardin Vilâyeti — Province de Mardin

3. Nahiyeler ve köyler itibarile nüfus miktarı [1]

Population par communes et villages

Mevkiler — Localités	Erkek Hommes	Kadın Femmes	Yekûn — Total	Mevkiler — Localités	Erkek Hommes	Kadın Femmes	Yekûn — Total
Dicle Nahiyesi (Commune de)				14. Germik	157	183	340
1. Omeris	118	145	258	15. Giriçolyan	60	98	98
2. Babil	58	77	135	16. Girikbedro	154	172	326
3. Batıl	162	159	321	17. Girkundan	90	110	200
4. Bazift	16	33	49	18. Gandhadit	160	172	332
5. Bider	90	119	209	19. Harapireşik	18	20	38
6. Bilingir	11	21	32	20. Harbul	106	190	296
7. Cibri	38	35	73	21. Hassana	210	187	407
8. Derbacıyan	78	118	196	22. Hınıs	19	39	58
9. Dunbulıyan	41	73	114	23. İspirta	34	67	101
10. Ernebat	72	69	141	24. Kasrı küzeyr	89	95	184
11. Gıjal	75	86	161	25. Kitta	165	203	368
12. Girişevr	85	85	100	26. Kölyan	36	66	102
13. Gözik	55	55	110	27. Kürafa	63	56	119
14. Höser	167	211	378	28. Kökit	17	16	33
15. Kanisippi	23	26	49	29. Künsere	5	19	24
16. Nehrip	48	48	96	30. Mağara	40	38	78
17. Pelisi	38	99	137	31. Rıhanı	104	110	214
18. Serdahlı	28	34	57	32. Rubai	61	58	119
19. Sınati	13	21	34	33. Salatun	76	60	136
20. Sırsık	144	128	272	34. Silip	52	64	116
21. Telfrit	44	89	83	35. Sıfsallm	14	14	28
22. Telibel	80	79	159	36. Surbutum	81	96	177
Yolamelesi — Ouvriers sar les routes	506	—	506	37. Şemikân	24	45	69
Yekûn — Total	1 930	1 740	3 670	38. Şivesur	95	101	196
Sulupi Nahiyesi (Commune de)				39. Telkabın	101	100	201
1. Girikamo (N. M.)	298	318	616	40. Vahzat	118	95	208
2. Bışiri	109	95	204	41. Zikân	59	114	173
3. Bimirin	8	7	13	42. Zurafa	24	13	37
4. Biskin	235	306	541	Aşiret — Tribus	643	962	1 545
5. Babıkan	14	18	32	Yekûn — Total	3 855	4 593	8 448
6. Bılıkân	75	104	179	Nahiye ve köyler yekûnu			
7. Cumai	77	54	131	Total des communes et des	7 492	8 096	15 588
8. Çamkâra	19	27	46	villages			
9. Dadar	41	47	88	Cizre Kazası yekûnu			
10. Diredeş	25	34	59	Total du district	10 649	10 514	21 163
11. Diresur	18	23	41	3. Derik			
12. Dırık Mustafa	14	29	43	Şehir — Ville	1 591	1 680	3 271—
13. Fırıkân	54	78	132	Merkez Nahiyesi			
				Commune centrale			
				1. Aşağı mezrea	52	47	99
				2. Biran	88	79	167

[1] Belediye teşkilâtı olan yerler [∞] işaretile gösterilmişlerdir — Les localités ayant une organisation municipale sont indiquées par le signe [∞]

Mardin Vilâyeti — Province de Mardin

3. Nahiyeleer ve köyler itibarile nüfus miktarı [1]

Population par communes et villages

Mevkiler — Localités	Erkek Hommes	Kadın Femmes	Yekûn — Total	Mevkiler — Localités	Erkek Hommes	Kadın Femmes	Yekûn — Total
24. İlöz	82	105	187	24. Midilip	187	215	402
25. İrdeva	52	50	102	25. Munûp	170	181	351
26. İrdi	198	178	376	26. Slibin	346	366	712
27. İrmuni	72	47	119	27. Şırşı	27	34	61
28. İsi	305	331	636	28. Teffi	344	337	681
29. Kasrik	64	45	109	29. Telhasan	13	14	27
30. Kefri	300	282	582	30. Zifink	101	114	215
31. Kelekerçüş	140	133	273	Yekûn — Total	4 812	4 995	9 807
32. Kerkin	147	160	307	Hasankif Nahiyesi			
33. Kırkat	146	143	289	(Commune de)			
34. Kıryak	44	57	101	1. Hasankif	708	478	1 456
35. Merçi	64	57	121	2. Alın	48	50	98
36. Mervani	98	123	221	3. Bizinkan	33	35	68
37. Narkattin	127	128	255	4. Bötikan	296	318	614
38. Piripar	123	136	259	5. Botuş	20	39	59
39. Şufiri	109	98	207	6. Derhaf	53	65	118
40. Tafo	111	111	222	7. Dıfni	56	54	110
41. Zili	173	191	364	8. Dircafer	68	73	141
Yekûn — Total	5 024	5 264	10 288	9. Girkebir	79	76	155
Habezbeni Nahiyesi				10. Cirmero	5	5	10
(Commune de)				11. Gündüdiyar	130	147	277
1. Aynıkâf	587	580	1 167	12. " Köla	110	97	207
2. Acip	256	252	508	13. Cthir	53	61	114
3. Basinnir	236	253	489	14. Hanikâh	85	98	183
4. Bağas	202	188	390	15. Hirbeismail	5	8	13
5. Bahayi	20	29	49	16. Hirbekür	61	54	115
6. Bakolu	30	44	74	17. Hizo	147	148	295
7. Başyat	87	78	165	18. İzdare	133	145	278
8. Ber ahdirij	59	46	105	19. Kâbiamaazin	50	76	126
9. Çelan	5	3	8	20. Keferalp	58	62	120
10. Darvan	20	12	32	21. Kelehalaettin	6	6	12
11. Dileser	11	6	17	22. Kerağıl	6	3	9
12. Gündük	234	232	466	23. Kidil	44	49	93
13. Haldah	305	323	628	24. Köpraf	11	7	18
14. Hamidi	62	68	125	25. Küneyn	54	56	110
15. Hırro	177	192	369	26. Sappına	48	49	98
16. Hisar	457	516	973	27. Melciye	33	39	72
17. Höşkân	219	218	437	28. Mehineci	46	62	108
18. Kamarin	52	51	103	29. Mirdis	34	30	64
19. Kantar	35	36	71	30. Müvil	122	86	208
20. Karmut	68	77	145	31. Reşşiyi	166	194	360
21. Kasır	341	366	707	32. Şemsi	108	106	214
22. Malamıhı	150	151	301	33. Seyyara	34	32	66
23. Mezri	11	18	29	34. Sıra	29	26	55
				35. Şilci	36	35	71
				36. Vezrin	266	264	530
				Yekûn — Total	3 242	3 403	6 645

[1] Belediye teşkilâtı olan yerler [∞] işaretle gösterilmişlerdir—Les localités ayant une organisation municipale sont indiquées par le signe [∞]

Mardin Vilâyeti — Province de Mardin

3. Nahiyeler ve köyler itibarile nüfus miktarı [1]

Population par communes et villages

Mevkiler — Localités	Erkek Hommes	Kadın Femmes	Yekûn - Total	Mevkiler — Localités	Erkek Hommes	Kadın Femmes	Yekûn - Total
Nahiye ve köyler yekûnu <i>Total des communes et des villages</i>	13 078	13 662	26 740	2. Abdikan	43	41	84
Gercüş kazası yekûnu <i>Total du district</i>	14 297	14 843	29 140	3. Alakamış	70	105	175
5. İdil				4. Banih	57	78	135
Şehir — Ville	895	762	1 657	5. Baverd	41	25	66
Merkez Nahiyesi <i>Commune centrale</i>				6. Dibek	34	47	81
1. Ağrı	28	20	48	7. Dupiç	35	40	75
2. Aydınser	81	98	179	8. Hacikesan	60	58	118
3. Babek	39	34	73	9. Harapdarik	11	16	27
4. Bafı	242	269	511	10. Harapgöze	12	10	22
5. Barım	92	103	195	11. Harapmişki	53	66	119
6. Cerrahi	39	65	104	12. Harapsosina	52	55	107
7. Danie	54	72	126	13. İstavran	47	64	111
8. Dikki	68	133	201	14. Karaharap	27	41	68
9. Erzanik	81	30	61	15. Mamulan	49	41	90
10. Felfil	185	190	375	16. Narincl	40	50	90
11. Fil	83	100	183	17. Serkani	34	28	62
12. Hendek	76	75	151	18. Teksukan	39	35	74
13. Harapniriyan	82	100	182	Yekûn — Total	871	960	1 831
14. Haraprappın	169	192	361	Basbirin Nahiyesi <i>(Commune de)</i>			
15. Haratuyan	102	146	248	1. Basbirin	194	239	433
16. Harafşeref	75	100	175	2. Araban	119	207	326
17. Haylani	39	62	101	3. Basak	23	37	65
18. Hestpist	152	168	320	4. Bazgür	47	52	99
19. Kefşin	19	31	50	5. Bekvan	46	60	106
20. Küfah	250	286	536	6. Bizikri	48	44	92
21. Mitmijök	23	24	47	7. Bosiri	55	59	114
22. Mirkeşin	57	54	111	8. Daskan	61	71	132
23. Rızök	86	115	201	9. Davrik	18	38	51
24. Seleküm	33	41	79	10. Geligür	83	112	195
25. Siftik	49	51	100	11. Gizri	56	70	126
26. Şeyhhasan	62	77	139	12. Gürizan	68	53	121
27. Tililam	34	68	102	13. Haltan	71	81	152
28. Zenkülük	36	72	108	14. Handuk	33	51	84
29. Zergüzigir	81	27	58	15. Haskal	68	75	143
30. Zinarıh	88	103	191	16. Havarik	94	153	247
Yekûn — Total	2 410	2 906	5316	17. Hedil	109	154	263
Alyan Nahiyesi <i>(Commune de)</i>				18. Hirbohalit	62	78	140
1. Dalavıkasır (N. M.)	167	160	327	19. Keferbi	93	108	201
				20. Kefsurdumana	105	88	193
				21. Kekvan	24	41	65
				22. Kendaliv	18	6	24
				23. Kıvra	61	75	136
				24. Midih	273	301	574

[1] Belediye teşkilâtı olan yerler [♣] işaretile gösterilmişlerdir — Les localités ayant une organisation municipale sont indiquées par le signe [♣]

Mardin Vilâyeti — Province de Mardin

3. Nahiyele ve köyler itibarile nüfus miktarı [1]

Population par communes et villages

Mevkiler — Localités	Erkek Hommes	Kadın Femmes	Yekûn - Total	Mevkiler — Localités	Erkek Hommes	Kadın Femmes	Yekûn - Total
25. Sarı	57	48	105	27. Gibel	68	86	149
26. Saran	46	70	116	28. Girbeşk	107	94	201
27. Temerzi	53	62	115	29. Giegevir	36	89	75
28. Verzik	101	121	222	30. Giribiri	27	21	48
29. Zinol	68	66	129	31. Girmazom	94	78	172
Yekûn — Total	2 154	2 615	4 769	32. Göledarı	46	60	106
Nahiye ve köyler yekûnu				33. Hacıfaris	139	140	279
Total des communes et des	5 435	6 481	11 916	34. Hacıhasan	71	77	148
villages				35. Hadidi	88	118	201
İdil kazası yekûnu				36. Haferi	130	111	241
Total du district	6 330	7 243	13 573	37. Hamziyan	141	131	272
6. Kızıltepe				38. Hanisor	49	46	95
Şehir — Ville	892	766	1 658	39. Harebilma	228	208	436
Merkez Nahiyesi				40. Haramhaddat	109	129	238
Commune centrale				41. " Şeddat	82	74	156
1. Abdulimam	138	147	280	42. Haznedar	49	51	100
2. Abukatar	71	94	165	43. Hehşeri	233	240	473
3. Akrebi	60	65	125	44. Hiliye	78	73	151
4. Akziyaret	141	161	302	45. İbrahimiye	84	92	176
5. Aliafş	106	125	231	46. Kanisippi	33	37	70
6. Alimişmiş	63	66	129	47. Karakolak	47	46	93
7. Alipaşa	209	203	412	48. Karakoyu	94	126	220
8. Amrut	224	235	459	49. Kilibin	123	164	287
9. Arrada	159	140	299	50. Kobbik	95	119	214
10. Aşağı tımük	43	36	79	51. Mez:aa	74	66	140
11. Badinan	194	180	374	52. Melhoktki	89	94	183
12. Bektaş	91	101	192	53. Meşkukkiki	126	141	267
13. Belli	111	116	227	54. Mezreakantar	195	196	391
14. Bellüka	132	133	265	55. Mustafamelik	159	152	311
15. Bünyas	127	125	252	56. Ortagurs	668	740	1 408
16. Büyükavine	229	256	485	57. Pirmir	116	105	221
17. " Meşkuk	82	86	168	58. Resmihamam	48	60	108
18. Celalizarova	61	54	115	59. Riyhani	137	141	278
19. Cuhusı	69	72	141	60. Selah	304	307	611
20. Cürmük	75	84	159	61. Serrigürri	130	151	281
21. Çelbikre	40	33	73	62. Sinnare	87	71	158
22. Derbesiye	629	346	975	63. Şali	82	67	149
23. Diini	163	195	358	64. Şefellür	53	59	112
24. Dirik	74	83	157	65. Şemmüka	56	62	118
25. Dıgı	44	42	86				
26. Dükük	37	47	84				

[1] Belediye teşkilâtı olan yerler [☉] işaretile gösterilmişlerdir—Les localités ayant une organisation municipale sont indiquées par le signe [☉]

Mardin Vilâyeti — Province de Mardin

3. Nahiyeler ve köyler itibarile nüfus miktarı [1]
Population par communes et villages

Mevkiler — Localités	Erkek Hommes	Kadın Femmes	Yekûn — Total	Mevkiler — Localités	Erkek Hommes	Kadın Femmes	Yekûn — Total
66. Uzeyir	289	242	481	19. Harapbezin	135	119	254
67. Tayo	67	84	151	20. Haruk	118	164	277
68. Teacik	54	58	112	21. Hirbehalilan	50	51	101
69. Telfayız	181	108	237	22. Hirbehayder	83	35	68
70. Telnişir	63	60	123	23. Hirbehazoz	100	92	192
71. Telşiriz	101	90	191	24. Hitvan	115	98	213
72. Teltain	127	126	253	25. Hudur	90	87	177
73. Tıpyat	211	231	442	26. Kartı	176	186	362
74. Vardims	65	76	141	27. Kasrik	244	267	511
75. Yukarıtümük	45	89	84	28. Kebabcı	78	80	158
76. Zerova	55	49	104	29. Kelek	49	50	99
Aşiret — Tribus	81	26	57	30. Kırmıs	71	76	147
Yekûn — Total	9 126	9 179	18 305	31. Küfrak	101	96	197
Kızıltepe kazası yekûnu Total du district	10 018	9 945	19 963	32. Kürrök	125	132	257
7. Mazıdağı				33. Kürüstüfla	82	86	168
Şehir — Ville ☞	627	660	1 287	34. Kürü ülya	108	140	248
Merkez Nahiyesi Commune centrale				35. Lalan	84	102	186
1. Abgevır	71	65	136	36. Mahlebi	138	162	295
2. Avrihan	58	50	103	37. Meleluk	81	94	175
3. Ayınsüleyman	124	188	262	38. Mıkar	116	101	217
4. Bankır	183	269	452	39. Piran	301	324	625
5. Basık	53	57	110	40. Semikan	111	100	211
6. Birtat	83	109	192	41. Silot	61	74	135
7. Birki	128	132	260	42. Şevaşi	174	192	366
8. Birkihasanan	89	102	191	43. Şeyhülya	241	246	487
9. Çalşeyhan	69	75	144	44. Şifistan	169	178	347
10. Dergiviz	82	93	175	45. Taran	54	68	122
11. Dermetinan	76	68	144	46. Tavısı	84	32	66
12. Değan	64	58	122	47. Tızrı	240	244	484
13. Dırrın	51	60	111	48. Yukarıhanık	104	118	217
14. Dırsor	87	107	194	49. Yukarışip	114	134	248
15. Gülagüle	202	194	396	50. Zamkırt	124	169	293
16. Halilan	185	187	372	51. Ziyaretiesp	145	174	319
17. Hanıka	56	42	98	52. Zeyni	162	146	308
18. Hanızanbur	113	94	207	Mıntaka harici—Recensés en dehors des circonscriptions	138	29	167
				Yekûn — Total	6 025	6 341	12 366
				Mazıdağı kazası yekûnu Total du district	6 652	7 001	13 653
				6. Midyat			
				Şehir — Ville ☞	5 447	4 028	9 475

[1] Belediye teşkilâtı olan yerler ☞ işaretile gösterilmişlerdir — Les localités ayant une organisation municipale sont indiquées par le signe ☞

Mardin Vilâyeti — Province de Mardin

3. Nahiyeler ve köyler itibarile nüfus miktarı [1]

Population par communes et villages

Mevkiler — Localités	Erkek Hommes	Kadın Femmes	Yekûn - Total	Mevkiler — Localités	Erkek Hommes	Kadın Femmes	Yekûn - Total
Merkez Nahiyesi Commune centrale				43. Zernoka	82	79	161
1. Arnas	415	401	816	44. Ziyaret	310	291	601
2. Ayınvert	339	332	671	Yekûn — Total	12 160	12 687	24 847
3. Bacin	237	263	500	Kerburan Nahiyesi (Commune de)			
4. Bahvar	388	400	788	1. Kerburan	410	474	884
5. Batı	277	267	544	2. Ammara	151	173	324
6. Barhınus	80	85	165	3. Arbay	95	97	192
7. Beydermeno	180	186	366	4. Bakısyân	232	224	456
8. Dalin	365	384	749	5. Baskılkevi	152	166	318
9. Derizbin	662	705	1 367	6. Çelik	213	270	483
10. Dübent	52	84	136	7. Derice	215	191	406
11. Enhil	528	603	1 131	8. Dersalip	61	56	117
12. Epşe	545	496	1 041	9. Dilan	96	94	190
13. Helah	412	480	892	10. Dirik	83	98	181
14. Hanikan	150	132	282	11. Divan	532	587	1 119
15. Hapinas	204	204	408	12. Germap	56	63	119
16. Harapkefri	50	48	98	13. Gündükhacı	200	212	412
17. Harapya	147	138	285	14. Hah	188	184	372
18. Hüverin	74	88	162	15. Halilan	638	688	1 326
19. Kartmın	195	231	426	16. Haraphasır	151	145	296
20. Kastabın	119	91	210	17. Heşlerək	434	450	884
21. Keferallıp	562	556	1 118	18. İnan	94	107	201
22. Keferhuvar	814	744	1 558	19. Kanaka	60	65	125
23. Keferze	496	532	1 028	20. Kerbent	133	141	274
24. Keferzato	42	46	88	21. Köpraz	98	103	201
25. Kefnos	93	183	276	22. Maram	127	132	259
26. Kefsenk	129	131	260	23. Ruver	57	68	125
27. Kemme	85	85	170	24. Serdef	189	197	386
28. Kerşaf	155	190	345	25. Şıbebi	107	127	234
29. Kinderip	701	752	1 453	26. Şikeftikân	136	106	242
30. Köze	239	226	465	27. Tırva	175	194	369
31. Mesken	254	269	523	28. Zahuran	474	495	969
32. Mizizah	284	353	637	29. Zaz	199	206	405
33. Minre	231	208	439	30. Zengan	120	163	283
34. Nibil	227	227	454	31. Zivikçelik	88	92	180
35. Pırkan	107	135	242	Yekûn — Total	5 964	6 368	12 332
36. Riş	176	173	349	Nahıye ve köyler yekûnu			
37. Salhe	266	380	646	Total des communes et des	18 124	19 055	37 179
38. Sa're	143	154	297	villages			
39. Şoruzbah	816	847	1 663	Mıdyat kazası yekûnu			
40. Site	319	294	613	Total du district	23 571	23 083	46 654
41. Suvaye	151	139	290	7. Nusaybin			
42. Taka	59	75	134				

[1] Belediye teşkilâtı olan yerler [∞] işaretile gösterilmişlerdir — Les localités ayant une organisation municipale sont indiquées par le signe [∞]

Mardin Vilâyeti — Province de Mardin

3. Nahiyeler ve köyler itibarile nüfus miktarı [1]

Population par communes et villages

Mevkiler — Localités	Erkek Hommes	Kadın Femmes	Yekûn — Total	Mevkiler — Localités	Erkek Hommes	Kadın Femmes	Yekûn — Total
Şehir — Ville ∞	1 288	791	2 074	21. Muşavil	41	42	83
Merkez Nahiyesi Commune centrale				22. Mirbap	90	95	185
1. Arbet	61	79	140	23. Sideri	60	69	129
2. Bakıyan	81	56	137	24. Şuvişki	69	55	124
3. Baverni	81	86	167	25. Telhasan	60	54	114
4. Dala	158	153	311	26. Telminar	126	115	241
5. Derzendik	43	88	81	27. Telyakup	72	74	146
6. Haferi	182	130	262	28. Tezharap	23	26	49
7. Girhesin	47	54	101	Yekûn — Total	2 033	2 036	4 069
8. Girencik	20	29	49	İsttil Nahiyesi (Commune de)			
9. Gürriin	188	159	297	1. İsttil	332	335	667
10. Kale	174	165	339	2. Adih	148	108	256
11. Kertuvın	257	243	500	3. Bamedî	189	172	361
12. Nergizli	86	83	69	4. Bizgür	289	328	617
13. Şanışin	51	41	92	5. Cinatahasso	183	152	285
14. Şolbabekir	56	67	123	6. Cinata maho	193	175	368
15. Veysiki	34	26	60	7. Cebeltin	92	83	175
Yekûn — Total	1 369	1 359	2 728	8. Cilibilgirav	293	282	575
Habap Nahiyesi (Commune de)				9. Çah	134	144	278
1. Habap	24	25	49	10. Cuva	32	42	74
2. Aznavur	15	81	46	11. Derecem	96	101	197
3. Badip	112	113	225	12. Gürük istilil	56	54	110
4. Bamunim	39	30	69	13. Habis	33	34	67
5. Çamurlu	34	89	73	14. Harapbaba	165	186	351
6. Efşi	65	68	133	15. reşik	38	53	91
7. Erbo	99	72	171	16. Harbi	219	212	431
8. Gelisuran	115	129	244	17. Hirbezil	36	39	75
9. Giribiya	55	61	116	18. Hirbika	100	86	186
10. Girimira	135	114	249	19. Kasır serçihan	92	75	167
11. Gündük sadık	25	25	50	20. Kuzu	31	28	59
12. şükrü	92	105	197	21. Menderi	84	91	175
13. Hacirli	20	21	41	22. Şabani	42	34	76
14. Harapalı	188	213	401	23. Talat	222	230	452
15. Harapmışki	68	66	134	24. Tinat	546	578	1 124
16. Kantar	68	73	141	25. Zivingi	36	28	64
17. Kinnik	62	61	123	26. Zorava	61	90	151
18. Kolikân	189	172	361	Yekûn — Total	3 692	3 740	7 432
19. Marin	63	63	126	Nahiye ve köyler yekûnu Total des communes et des villages	7 094	7 135	14 229
20. Mendikân	24	25	49	Nusaybin kazası yekûnu Total du district	8 377	7 926	16 303
				8. Savur			
				Şehir — Ville ∞	1 406	1 527	2 933

[1] Belediye teşkilâtı olan yerler [∞] işaretile gösterilmişlerdir—Les localités ayant une organisation municipale sont indiquées par le signe (∞)

Mardin Vilâyeti — Province de Mardin

3. Nahiyeler ve köyler itibarile nüfus miktarı [1]

Population par communes et villages

Mevkiler — Localités	Erkek Hommes	Kadın Femmes	Yekûn — Total	Mevkiler — Localités	Erkek Hommes	Kadın Femmes	Yekûn — Total
Merkez Nahiyesi Commune centrale				40. Şuti	157	178	335
1. Ahmedi	322	812	634	41. Tizyan	448	455	898
2. Avine	528	531	1 059	42. Zivinkımdandan	85	95	180
3. Bafava	259	295	554	43. Zoni	381	369	750
4. Bakaysı	84	29	63	Yekûn — Total	9 165	9 624	18 789
5. Bakistan	168	190	358	Maserti Nahiyesi (Commune de)			
6. Barma	331	852	683	1. Maserti	801	794	1 595
7. Batuş	78	85	163	2. Acıyan	67	81	148
8. Bazık	53	45	98	3. Berti	582	554	1 136
9. Benama	41	39	80	4. Beytmollahasan	71	48	119
10. Bernişt	271	276	547	5. Eydo	488	486	974
11. Birivan	93	96	189	6. Fafih	231	222	453
12. Cillin	836	345	681	7. Göllü	160	232	412
13. Cevzi	223	273	496	8. Hanısora	140	129	269
14. Dandanı	72	65	137	9. Hazni	151	134	285
15. Dengizan	245	277	522	10. Hirbe Bellik	128	108	231
16. Derduk	52	49	101	11. " Kalaç	125	146	271
17. Derselam	70	83	153	12. " Kermit	34	24	58
18. Dertteyyar	33	43	76	13. " Kevir	197	197	394
19. Elfan	324	356	680	14. " Mirişik	121	115	236
20. Erbil	221	280	501	15. " Şihmahmut	225	242	467
21. Harapwemo	71	76	147	16. " Tao	304	291	595
22. Harapreş	65	63	128	17. " Tok	206	185	391
23. Harisi	684	670	1 354	18. Kâfsennur	176	141	317
24. Hirbehaci	250	236	486	19. Kermit	303	293	606
25. Kalabizreş	87	84	171	20. Kersivan	111	103	214
26. Karhita	83	84	167	21. Kevarik	54	55	109
27. Kavsın	251	272	523	22. Küürk metinan	124	124	248
28. Killi	247	283	530	23. " Küdi	358	345	703
29. Kuş	11	13	24	24. Mercı	286	296	582
30. Künüfür	104	97	201	25. Mermari	94	107	201
31. Memikân	133	158	291	26. Merzikân	128	116	244
32. Mendan	229	284	513	27. Metinan	192	191	383
33. Muhaşni	472	511	983	28. Miştin	70	60	130
34. Raşidi	930	928	1 858	29. Müdi	77	78	150
35. Siçvan	51	79	130	30. Rekki	54	76	130
36. Sigiran	83	83	166	31. Reziki arabo	85	95	181
37. Şatab	195	195	390				
38. Şorsup	215	220	435				
39. Şuri	184	170	354				

[1] Belediye teşkilâtı olan yerler [-] işaretile gösterilmişlerdir. — Les localités ayant une organisation municipale sont indiquées par le signe [-]

Mardin Vilâyeti — Province de Mardin

3. Nahiyeler ve köyler itibarile nüfus miktarı [1]

Population par communes et villages

Mevkiler — Localités	Erkek Hommes	Kadın Femmes	Yekûn — Total	Mevkiler — Localités	Erkek Hommes	Kadın Femmes	Yekûn — Total
33. Kışsın	207	233	440	Yekûn — Total	7 118	7 045	14 163
34. Sada	83	103	186	Nahiye ve köyler yekûnu			
35. Şihkir	108	111	219	Total des communes et des villages	16 283	16 669	32 952
36. Takı	66	78	144	Savur kazası yekûnu			
37. Teri	239	225	464	Total du district	17 689	18 196	35 885
38. Yeşil	86	88	174				

Muğla Vilâyeti — Province de Muğla

İdari taksimat itibarile nüfus miktarı

Population d'après les divisions administratives

1. Kazalar, şehir, nahiye ve köyler itibarile nüfus miktarı, yüzey ölçü, nüfus kesafeti, cinsiyet nisbetleri

Population par districts, villes, communes et villages, étendue territoriale, densité de la population, proportion par sexe

Kazalar Districts	Şehirde — Villes			Nahiye ve köylerde Communes et villages			Yekûn — Total			Yüzey ölçü Km ² Superficie	Nüfus kesafeti Densité
	Erkek Hommes	Kadın Femmes	Yekûn Total	Erkek Hommes	Kadın Femmes	Yekûn Total	Erkek Hommes	Kadın Femmes	Yekûn Total		
Merkez kazası District central	7 414	5 956	13 370	26 777	32 352	59 129	34 191	38 308	72 499	3 280	22
Nisbet — Proportion %	55.5	44.5	100.0	45.3	54.7	100.0	47.2	52.8	100.0	—	—
Bodrum	8 347	2 478	5 825	6 744	7 371	14 115	10 091	9 849	19 940	690	29
Nisbet — Proportion %	57.5	42.5	100.0	47.8	52.2	100.0	50.6	49.4	100.0	—	—
Datça	640	610	1 250	1 717	2 020	3 737	2 357	2 630	4 987	540	9
Nisbet — Proportion %	51.2	48.8	100.0	45.9	54.1	100.0	47.3	52.7	100.0	—	—
Fethiye	2 219	1 803	4 022	19 120	20 913	40 033	21 339	22 716	44 055	2 920	15
Nisbet — Proportion %	55.2	44.8	100.0	47.8	52.2	100.0	48.4	51.6	100.0	—	—
Köyceğiz	620	635	1 255	8 031	8 017	16 048	8 651	8 652	17 303	2 520	7
Nisbet — Proportion %	49.4	50.6	100.0	50.0	50.0	100.0	50.0	50.0	100.0	—	—
Marmaris	1 758	1 322	3 075	2 679	3 443	6 122	4 432	4 765	9 197	910	10
Nisbet — Proportion %	57.0	43.0	100.0	43.8	56.2	100.0	48.2	51.8	100.0	—	—
Milas	4 805	4 627	8 932	17 348	17 184	34 532	21 653	21 811	43 464	1 950	22
Nisbet — Proportion %	48.2	51.8	100.0	50.2	49.8	100.0	49.8	50.2	100.0	—	—
Yekûn — Total	20 298	17 431	37 729	82 416	91 300	173 716	102 714	108 731	211 445	12 760	17
Nisbet — Proportion %	53.8	46.2	100.0	47.4	52.6	100.0	48.6	51.4	100.0	—	—

Muğla Vilâyeti — Province de Muğla

2. Kaza ve nahiyeler itibarile nüfus miktarı ve köy adedi
Population par districts et communes, nombre de villages

Nahiyeler Communes	Erkek Hommes	Kadın Femmes	Yekûn - Total	Köy adedi Nombre de villages	Köy başına ortalama nüfus Population moyen- ne par village	Nahiyeler Communes	Erkek Hommes	Kadın Femmes	Yekûn - Total	Köy adedi Nombre de villages	Köy başına ortalama nüfus Population mo- yenne par village
-----------------------	-----------------	-----------------	---------------	---------------------------------	---	-----------------------	-----------------	-----------------	---------------	---------------------------------	---

1. Muğla merkez kazası — District central

Şehir — Ville	7 414	5 958	13 370	—	—
Merkêz nahiyesi Commune centrale	8 166	9 676	17 842	38	470
Yatağan	5 272	6 810	11 582	23	504
Denizova	3 733	4 451	8 184	12	682
Gökova	4 356	5 265	9 621	11	875
Kavaklıdere	2 921	3 793	6 714	13	516
Turgut	2 329	2 857	5 186	9	576
Yekûn — Total	34 191	38 308	72 499	106	558

2. Bodrum

Şehir — Ville	3 347	2 478	5 825	—	—
Merkez Nahiyesi Commune centrale	4 709	5 224	9 933	21	473
Karabahat	2 035	2 147	4 182	7	597
Yekûn — Total	10 091	9 849	19 940	28	504

3. Datça

Şehir—Ville	640	610	1 250	—	—
Merkez nahiyesi Commune centrale	1 717	2 020	3 737	7	534
Yekûn — Total	2 357	2 630	4 987	7	534

4. Fethiye

Şehir — Ville	2 219	1 803	4 022	—	—
Merkez Nahiyesi Commune centrale	4 720	4 957	9 677	12	806
Kaya	1 211	1 361	2 572	5	514
Kemer	6 000	6 512	12 512	20	628
Kestep	3 443	6 734	7 177	15	478
Üzümlü	3 746	4 349	8 095	12	675
Yekûn — Total	21 339	22 716	44 055	64	626

5. Köyceğiz

Şehir — Ville	620	635	1 255	—	—
Merkez nahiyesi Commune centrale	4 744	4 904	9 648	27	357
Dalaman	3 287	3 113	6 400	18	358
Yekûn — Total	8 651	8 652	17 303	45	357

6. Marmaris

Şehir—Ville	1 753	1 322	3 075	—	—
Merkez nahiyesi Commune centrale	1 057	1 214	2 271	8	284
Bozburun	1 622	2 229	3 851	7	550
Yekûn — Total	4 432	4 765	9 197	15	408

7. Milâs

Şehir — Ville	4 305	4 627	8 932	—	—
Merkez Nahiyesi Commune centrale	8 405	9 253	17 658	48	368
Küllük	2 929	1 272	4 201	5	840
Ören	1 851	2 073	3 924	9	486
Selimiye	4 163	4 586	8 749	22	398
Yekûn — Total	21 653	21 811	43 464	84	411

İcmal — Récapitulation

Şehir ve kasabalar Villes et bourgades	20 298	17 431	37 729	—	—
Nahiyeler ve köyler Communes et villages	82 416	91 800	173 716	349	498
Umumi yekûn Total général	102 714	108 731	211 445	349	498

Muğla Vilâyeti — Province de Muğla

3. Nahiyeler ve köyler itibariyle nüfus miktarı [1]

Population par communes et villages

Mevkiler - Localités	Erkek Hommes	Kadın Femmes	Yekûn - Total	Mevkiler - Localités	Erkek Hommes	Kadın Femmes	Yekûn - Total
1. Muğla Merkez kazası District central de Muğla				36 Yaraş	801	335	636
Şehir - Ville	7 414	5 956	13 370	37. Yörüköğlu	123	156	279 ✓
Merkez Nahiyesi Commune centrale				38. Zağra	128	141	267
1. Akcaova	166	158	324 ✓	Yekûn - Total	8 166	9 676	17 842
2. Akgedik	163	184	347	Dinçova Nahiyesi (Commune de)			
3. Bağlarbaşı	[*] 1	—	1	1. Yerkesik (N. M.)	1 038	1 258	2 296 -
4. Bahçeyaka	323	366	689	2. Alçı	149	172	321 ✓
5. Bayır	675	809	1 484	3. Bağyaka	202	247	449 ✓
6. Belanya	426	484	910	4. Çiftlik	405	485	890
7. Berdik	123	131	254	5. Denizova	294	314	608
8. Bozyer	215	282	497	6. Fadılca	221	255	476 -
9. Cedit	221	251	472	7. Gerit	421	485	906
10. Çakmak	53	73	126	8. Kıran	229	267	496 -
11. Çallı	85	86	71	9. Kuyucak	140	203	343 -
12. Dere	290	367	657	10. Sahranç	100	121	221
13. Dırgeme	320	348	668	11. Yenice	403	478	881 -
14. Dırlıvan	178	203	381	12. Yeniköy	131	166	297 ✓
15. Düşrek	414	510	924	Yekûn - Total	3 733	4 451	8 184
16. Eskire	248	292	540	Gökova Nahiyesi (Commune de)			
17. Fadıl	82	93	175	1. Ula (N. M.)	1 352	1 905	3 257 -
18. Gazeller	91	111	202	2. Armutçuk	136	147	283 ✓
19. Geriçam	201	245	446	3. Çiçekli	102	130	232 ✓
20. Geri	131	159	290	4. Gökova	686	703	1 389
21. Genzile	118	206	324	5. Göleçik	211	270	481 -
22. Gevenes	177	189	366	6. Gülağzı	159	201	360 -
23. Gevenesdere	111	111	222	7. Karabörtlen	779	880	1 659 -
24. Kafaca	558	640	1 196	8. Kavakçalı	181	198	379
25. Karakuyu	95	144	239	9. Kıyır	142	182	324 ✓
26. Kesere	264	356	620	10. Kızılağaç	180	167	297 ✓
27. Kozluk	120	150	370	11. Kızılyaka	478	482	960 -
28. Kozagaç	175	193	270	Yekûn - Total	4 356	5 265	9 621
29. Kötekli	52	72	124	Kavaklıdere Nahiyesi (Commune de)			
30. Muratlar	142	166	308	1. Kavaklıdere	610	817	1 427 -
31. Pisi	1 027	1 199	2 226	2. Bellibol	229	394	623 -
32. Sungur	78	86	164	3. Çatak	76	94	170
33. Taşlı	153	205	358	4. Çavdır	166	181	347
34. Tombul	14	13	27	5. Genek	620	751	1 371 -
35. Uzunonk	178	210	388	6. Güre	57	61	118 ✓
				7. Hışımlar	75	75	150
				8. Kurucaova	49	57	106

[1] Belediye teşkilatı olan yerler [∞] işaretilerle gösterilmiştir — Les localités ayant une organisation municipale sont indiquées par le signe [∞]

[*] Sayım esnasında yaylada —

Muğla Vilâyeti — Province de Muğla

3. Nahiyeler ve köyler itibariyle nüfus miktarı [1]

Population par communes et villages

Mevkiler — Localités	Erkek Hommes	Kadın Femmes	Yekûn — Total	Mevkiler — Localités	Erkek Hommes	Kadın Femmes	Yekûn — Total
9. Madran	271	298	569	22. Şeref	198	254	447
10. Meşerle	417	599	1 016	23. Yava	98	104	202
11. Nebilek	149	180	329	Yekûn — Total	5 272	6 310	11 582
12. Salkın	140	207	347	Nahiye ve köyler yekûnu	0	0	0
13. Virantaht	62	79	141	Total des communes et des villages	26 777	32 352	59 129
Yekûn — Total	2 921	3 793	6 714	Merkez kazası yekûnu	34 191	38 308	72 499
Turgut Nahiyesi (Commune de)				2. Bodrum			
1. Liyne (N. M.)	744	891	1 635	Şehir — Ville	3 347	2 478	5 825
2. Gökedik	88	140	228	Merkez Nahiyesi Commune centrale			
3. Gibye	535	595	1 130	1. Akcaalan	462	540	1 002
4. Hacıbayramlar	222	282	504	2. Bitez	283	348	636
5. Hacıveliler	104	136	240	3. Çiftlik	338	310	648
6. Hisarardı	192	222	414	4. Çirkan	87	97	184
7. Katrancı	246	322	568	5. Dere	162	162	324
8. Kozagaç	93	141	234	6. Dirmil	258	314	572
9. Zeytin	105	128	233	7. Farilya	272	306	578
Yekûn — Total	2 329	2 857	5 186	8. Geriş	167	172	339
Yatağan Nahiyesi (Commune de)				9. Girelbelen	110	135	245
1. Ahiköy (N. M.)	763	944	1 707	10. Göl	109	108	217
2. Alaşar	810	389	699	11. Gürece	129	127	256
3. Bağyaya	185	273	458	12. İslambaneleri	118	127	243
4. Bencik	557	625	1 182	13. Karakaya	397	379	776
5. Bozarmut	312	328	640	14. Karabağ	268	315	581
6. Bözük	267	329	596	15. Kızılağaç	251	267	518
7. Çakırlar	222	256	478	16. Müsebi	410	525	935
8. Çakırlar	113	145	258	17. Peksimet	126	137	263
9. Elmacık	118	124	242	18. Türkbükü	181	193	374
10. Eskihisar	477	570	1 047	19. Yahşi	118	142	260
11. Gireniber	141	183	326	20. Yaka	102	113	215
12. Hacıpaşalar	98	116	214	21. Yalıkavak	360	407	767
13. Kadıköy	100	145	245	Yekûn — Total	4 709	5 224	9 933
14. Kafacıkafıncık	153	184	337	Karaabat Nahiyesi (Commune de)			
15. Kapıbağ	154	163	317	1. Mumcular (N. M.)	309	322	631
16. Kavak	114	131	245	2. Çömlekçi	476	475	951
17. Köklük	78	98	176	3. Kum	167	175	342
18. Madanlar	145	157	302	4. Mazı	288	293	561
19. Mesken	329	423	752	5. Narlıbelen	342	382	724
20. Nebi	175	197	372				
21. Şahinler	170	170	340				

[1] Belediye teşkilâtı olan yerler [∞] işaretile gösterilmişlerdir.—Les localités ayant une organisation municipale sont indiquées par le signe [∞]

Muğla Vilâyeti — Province de Muğla

3. Nahiyeler ve köyler itibarile nüfus miktarı [1]

Population par communes et villages

Mevkiler — Localités	Erkek Hommes	Kadın Femmes	Yekûn — Total	Mevkiler — Localités	Erkek Hommes	Kadın Femmes	Yekûn — Total	
6. Saz	252	278	530	Kaya Nahiyesi (Commune de)				
7. Yeniköy	221	222	443		1. Kaya	190	210	400
Yekûn — Total	2 035	2 147	4 182		2. Belenkeçiler	200	214	414
Nahiye ve köyler yekûnu					3. Faralya	339	410	749
Total des communes et des villages	6 744	7 371	14 115		4. Kınalı	86	109	195
Bodrum kazası yekûnu	10 091	9 849	19 940	5. Ovacık	396	418	814	
Total du district				Yekûn — Total	1 211	1 361	2 572	
3. Datça				Kemer Nahiyesi (Commune de)				
Şehir — Ville ∞	640	610	1 250	1. Seydiler (N. M')	80	45	125	
Merkez Nahiyesi Commune centrale				2. Athdere	427	458	885	
1. Cumalı	505	622	1 127	3. Bayır	162	184	346	
2. Emecik	99	94	193	4. Bekçiler	535	553	1 088	
3. Hızırşah	151	164	315	5. Ceylan	693	763	1 456	
4. Karaköy	183	206	389	6. Çaltılar	260	284	544	
5. Kızılan	284	287	571	7. Çamur	148	154	302	
6. Mesudiye	238	258	496	8. Çobansa	345	371	716	
7. Yaka	307	389	696	9. Çökek	103	122	225	
Yekûn — Total	1 717	2 020	3 737	10. Dere	283	288	571	
Datça kazası yekûnu				11. Dürer	395	417	812	
Total du district	2 357	2 630	4 987	12. Eskiköy	72	83	155	
4. Fethiye				13. Gebeler	124	157	281	
Şehir — Ville ∞	2 219	1 803	4 022	14. Gerişburunu	414	416	830	
Merkez Nahiyesi Commune centrale				15. Kadıköy	194	267	461	
1. Çenger	541	398	939	16. Kayaçık	244	253	497	
2. Dont	397	430	827	17. Seki	860	992	1 852	
3. Eldirek	350	457	807	18. Yaka	327	347	674	
4. Foça	703	647	1 350	19. Zeyve	145	186	331	
5. Göcek	156	141	297	20. Zorlar	167	172	339	
6. Gökçeovacık	126	128	252	Göçebe — Nomades	22	—	22	
7. Gökben	403	450	853	Yekûn — Total	6 000	6 512	12 512	
8. Günlükbaşı	239	231	470	Kestep Nahiyesi (Commune de)				
9. İnlıce	153	180	333	1. Kestep	362	402	764	
10. Karaçulha	857	1 041	1 898	2. Ada	73	98	171	
11. Patlangıç	502	560	1 062	3. Çaykenarı	153	171	324	
12. Yanıklar	293	296	589	4. Çukur incir	186	180	366	
Yekûn — Total	4 720	4 957	9 677	5. Demirler	186	213	399	
				6. Girdev	235	200	435	
				7. Gülmet	343	355	698	
				8. İzzettin	300	311	611	

[1] Belediye teşkilâtı olan yerler [∞] işaretile gösterilmişlerdir — Les localités ayant une organisation municipale sont indiquées par le signe [∞]

Muğla Vilâyeti — Province de Muğla

3. Nahiye ve köyler itibarile nüfus miktarı (1)

Population par communes et villages

Mevkiler — Localités	Erkek Hommes	Kadın Femmes	Yekûn — Total	Mevkiler — Localités	Erkek Hommes	Kadın Femmes	Yekûn — Total
9. Karaköy	102	114	216	10. Elcik	878	887	765
10. Karadere	165	191	356	11. Gökbel	23	18	41
11. Köşk	409	407	816	12. Gürlek	262	299	561
12. Kumlova	151	174	325	13. Hamit	249	262	511
13. Minare	181	170	351	14. Karaçam	63	81	144
14. Todurğa	428	475	903	15. Karadonlar	167	160	327
15. Yakabağ	219	273	492	16. Kerte	96	93	189
Yekûn — Total	3 443	3 734	7 177	17. Komallıye	77	78	155
Özümlü Nahiyesi (Commune de)				18. Köyceğiz	276	278	554
1. Üzümlü	543	668	1 211	19. Köyceğiz (Kipti)	58	49	107
2. Gürme	309	340	649	20. Kırkçümler	71	70	141
3. Gürmedere	182	200	382	21. Mergenli	123	120	243
4. İbecik	307	375	682	22. Okcular	110	103	213
5. İbecikdere	354	397	751	23. Otmanlar	264	317	581
6. İnciköy	375	430	805	24. Sultaniye	126	102	228
7. Karacanlı	518	594	1 112	25. Toparlar	182	164	346
8. Orta	211	217	428	26. Tepearası	249	219	468
9. Ören	269	288	552	27. Yangın	313	307	620
10. Paşalı	274	314	588	Yekûn — Total	4 744	4 904	9 648
11. Pınas	325	395	720	Dalaman Nahiyesi (Commune de)			
12. Yakacık	79	185	215	1. Çakallık (N. M.)	200	206	406
Yekûn — Total	3 746	4 349	8 095	2. Akçatay	192	174	366
Nahiye ve köyler yekûnu <i>Total des communes et des villages</i>	19 120	20 913	40 033	3. Bezkese	899	294	693
Fethiye kazası yekûnu <i>Total du district</i>	21 339	22 716	44 055	4. Çöğmen	271	308	579
5. Köyceğiz				5. Çürükardı	55	41	96
Şehir — Ville	620	635	1 255	6. Dalaman Kipti	53	63	116
Merkez Nahiyesi <i>Commune centrale</i>				7. Esiköy (Yanıkarsay)	81	63	144
1. Aziziye	67	79	146	8. Fevziye	172	178	350
2. Beyobası	285	247	482	9. Gür	56	58	114
3. Çaylısar	410	451	861	10. İslamkerim	66	67	133
4. Çayan	[*] 1	—	1	11. Karaçalı	198	187	275
5. Dalyan	351	362	713	12. Kargınkürtü	113	100	213
6. Demirli	201	247	448	13. Kapukargın	439	278	717
7. Döğüşbelen	164	187	351	14. Kızılkaya	316	334	650
8. Erekli	52	41	93	15. Kızılyurt	189	180	369
9. Eksilyurt	176	183	359	16. Ortaca (Terzialiler)	237	253	490
				17. Söğüt	158	209	367
				18. Şerefiler	152	170	322

[1] Belediye teşkilâtı olan yerler [2] işaretile gösterilmişlerdir — Les localités ayant une organisation municipale indiquées par le signe [2]

[*] Sayım esnasında ahalisi sayılmamıştır — Pendant le recensement les habitants de ce village étaient comptés dans

Muğla Vilâyeti — Province de Muğla

3. Nahiyeler ve köyler itibarile nüfus miktarı [1]

Population par communes et villages

Mevkiler — Localités	Erkek Hommes	Kadın Femmes	Yekûn — Total	Mevkiler — Localités	Erkek Hommes	Kadın Femmes	Yekûn — Total
Yekûn — Total	3 287	3 113	6 400	3. Asım Yeniköy	191	207	398
Nahiye ve köyler yekunu <i>Total des communes et des vil. ages</i>	8 081	8 017	16 043	4. Asımkurun	91	81	172
Köyceğiz kazası yekünü <i>Total du district</i>	8 651	8 652	17 303	5. Bağçeburnu	111	113	224
6. Marmaris				6. Balçılar	158	166	324
Şehir — Ville ∞	1 753	1 322	3 075	7. Bâçın	206	215	421
Merkez Nahiyesi <i>Commune centrale</i>				8. Çam	295	323	618
1. Ada	32	49	81	9. Çamovalı	124	141	265
2. Armutalanı	155	169	324	10. Çiftlik	234	248	482
3. Beldibi	40	60	100	11. Çomakdağ (Kızılbaş)	196	205	401
4. Gelibolu	189	196	365	12. Demireiler	91	107	198
5. Gölenye	121	140	261	13. Dibakdere (Kipti)	73	109	182
6. Hisarözü	183	203	386	14. Dibakdere	41	43	84
7. Karaca	141	135	276	15. Ekiztaş	182	212	394
8. Osmanlıye	216	262	478	16. Ekizköy	128	153	279
Yekûn — Total	1 057	1 214	2 271	17. Ebçe	80	90	179
Bozburun Nahiyesi <i>(Commune de)</i>				18. Gereme (Yeniköy)	145	160	305
1. Bozburun	367	595	962	19. Hasanlar	154	188	342
2. Bayır	186	218	404	20. İlmün Kızılbaş	146	142	288
3. Fenaket	238	278	511	21. Kafaca	164	188	352
4. Orhaniye	167	181	348	22. Kalınşül	359	398	757
5. Selimiye	142	251	393	23. Karacahisar	298	337	635
6. Söğüt	414	540	954	24. Karacağaç	162	157	319
7. Turgut	108	171	279	25. Karakuyu	60	64	124
Yekûn — Total	1 622	2 229	3 851	26. Karacık	103	108	211
Nahiye ve köyler yekünü <i>Total des communes et des villages</i>	2 679	8 443	6 122	27. Kayabaşı	101	96	197
Marmaris kazası yekünü <i>Total du district</i>	4 432	4 765	9 197	28. Kazıklı	401	415	816
7. Milas				29. Kazıklıbucak	64	77	141
Şehir — Ville ∞	4 305	4 627	8 932	30. Ketentere	180	182	362
Merkez Nahiyesi <i>Commune centrale</i>				31. Kırcağız	251	269	520
1. Ağaçyüük	482	519	1 001	32. Kısırlar	109	119	228
2. Alaçam	203	221	424	33. Kızılcıyık	108	127	235
				34. Korucuk	119	123	242
				35. Köşk	124	119	243
				36. Kuzyaka	310	340	650
				37. Mentş	110	114	224
				38. Sarıkaya	136	158	294
				39. Sepetçiler	336	338	674
				40. Söğütçük	139	151	290
				41. Tuzabat	183	257	440
				42. Türbe arapyatağı	133	173	306
				43. " çallı Akkovanlık	247	300	547
				44. " orta	141	172	313

[1] Belediye teşkilâtı olan yerler [∞] işaretile gösterilmektedir — Les localités ayant une organisation municipale sont indiquées par le signe [∞]

Muğla Vilâyeti — Province de Muğla

3. Nahiyele ve köyler itibarile nüfus miktarı [1]

Population par communes et villages

Mevkiler — Localités	Erkek Hommes	Kadın Femmes	Yekûn - Total	Mevkiler — Localités	Erkek Hommes	Kadın Femmes	Yekûn - Total
45. Ulaş	221	248	469	3. Bucak	78	78	151
46. Yaka	127	152	279	4. Barnak	181	204	385
47. Yaşyer	274	280	554	5. Çandır	197	218	415
48. Yusufca tahtacı	116	189	255	6. Danışmet	203	237	440
Yekûn — Total	8 405	9 253	17 658	7. Derince	867	881	748
Güllük Nahiyesi (Commune de)				8. Eğridere	121	141	262
1. güllük	1 859	297	2 156	9. Erenli	71	59	130 ✓
2. Kemikler	184	214	393	10. Göldere	73	70	143
3. Meşelik	299	172	471	11. Hac ahmetler	47	38	85
4. Tekfur anbarı	292	293	585	12. Hisarcık	173	149	322
5. Varvil	295	296	591	13. Kandak	118	129	247 ✓
Yekûn — Total	2 929	1 272	4 201	14. Kapukırı	56	58	114
Ören Nahiyesi (Commune de)				15. Kulavuz	113	134	247
1. Kemerdere	306	303	609	16. Kurudere	96	109	205
2. Bozalan	314	345	659	17. Mersenet	252	276	528
3. Çakıralan	184	221	405	18. Nathisar	174	203	377
4. Dere	183	215	398	19. Sakarkaya	853	352	705
5. Güreğiz	274	289	563	20. Şon	130	168	298
6. Kalem	105	100	205	21. Tekfurdere	101	100	201
7. Kızılcı	173	183	356	22. Viran	201	249	450 ✓
8. Pınar	167	223	390	Yekûn — Total	4 163	4 586	8 749
9. Yoğınoluk	145	194	339	Nahiye ve köyler yekûnu	17 348	17 184	34 532
Yekûn — Total	1 851	2 073	3 924	Total des communes et des villages			
Selimiye Nahiyesi (Commune de)				Millâs kazası yekûnu			
1. Selimiye kızılci	530	627	1 157	Total du district	21 653	21 811	43 464
2. Bafa	538	606	1 139				

[1] Belediye teşkilâtı olan yerler [] işaretile gösterilmişlerdir—Les localités ayant une organisation municipale sont indiquées par la lettre []

Muş Vilâyeti — Province de Muş

İdari taksimat itibariyle nüfus miktarı

Population d'après les divisions administratives

1. Kazalar, şehir, nahiye ve köyler itibariyle nüfus miktarı, yüzey ölçü, nüfus kesafeti, cinsiyet nisbetleri
Population par districts, villes, communes et villages, étendue territoriale, densité de la population, proportion par sexe

Kazalar Districts	Şehirde — Villes			Nahiye ve köylerde Communes et villages			Yekûn — Total			Yüzey ölçü K ² Superficie	Nüfus kesafeti Densité
	Erkek Hommes	Kadın Femmes	Yekûn Total	Erkek Hommes	Kadın Femmes	Yekûn Total	Erkek Hommes	Kadın Femmes	Yekûn Total		
Merkez kazası District central	2 995	2 686	5 681	12 368	11 567	23 930	15 358	14 258	29 611	4 115	7
Nisbet — Proportion %	52.7	47.3	100.0	51.7	48.3	100.0	51.9	48.1	100.0	—	—
Bulanık	887	819	1 706	8 278	8 159	16 437	9 165	8 978	18 143	1 270	14
Nisbet — Proportion %	52.0	48.0	100.0	50.4	49.6	100.0	50.5	49.5	100.0	—	—
Malazgirt	711	643	1 354	5 114	5 007	10 121	5 825	5 650	11 475	1 380	8
Nisbet — Proportion %	52.5	47.5	100.0	50.5	49.5	100.0	50.8	49.2	100.0	—	—
Varto	394	417	811	6 978	6 921	13 899	7 372	7 338	14 710	1 380	11
Nisbet — Proportion %	48.6	51.4	100.0	50.2	49.8	100.0	50.1	49.9	100.0	—	—
Yekûn — Total	4 987	4 565	9 552	32 733	31 654	64 387	37 720	36 219	73 939	8 145	9
Nisbet — Proportion %	52.2	47.8	100.0	50.8	49.2	100.0	51.0	49.0	100.0	—	—

Muş Vilâyeti — Province de Muş

2. Kaza ve nahiyeler itibariyle nüfus miktarı ve köy adedi
Population par districts et communes, nombre de villages

Nahiyeler Communes	Erkek Hommes	Kadın Femmes	Yekûn — Total	Köy adedi Nombre de villages	Köy başına ortala- ma nüfus Population moyen- ne par village	Nahiyeler Communes	Erkek Hommes	Kadın Femmes	Yekûn — Total	Köy adedi Nombre de villages	Köy başına ortala- ma nüfus Population moyen- ne par village
-----------------------	-----------------	-----------------	---------------	---------------------------------	---	-----------------------	-----------------	-----------------	---------------	---------------------------------	---

1. Muş Merkez Kazası — District
central de Muş

Şehir—Ville	2 995	2 686	5 681	—	—
Merkez Nahiyesi Commune centrale	4 701	4 402	9 103	48	190
Akçam	2 799	2 482	5 281	30	176
Azakpur	2 924	2 795	5 719	36	159
Geliguzan	493	467	960	9	107
Ziyaret	1 446	1 421	2 867	19	151
Yekûn—Total	15 358	14 253	29 611	142	169

2. Bulanık

Şehir—Ville	887	819	1 706	—	—
Merkez Nahiyesi Commune centrale	3 359	3 876	6 735	21	321
Karaağıl	2 180	2 103	4 288	22	195
Liz	2 739	2 675	5 414	19	285
Yekûn—Total	9 165	8 978	18 143	62	265

3. Malazgirt

Şehir—Ville	711	643	1 354	—	—
Merkez Nahiyesi Commune centrale	794	763	1 557	8	195
Karahasan	1 347	1 298	2 635	9	293
Nurettin	2 973	2 956	5 929	22	269
Yekûn—Total	5 825	5 650	11 475	39	260

4. Varto

Şehir—Ville	394	417	811	—	—
Merkez Nahiyesi Commune centrale	8 336	8 266	6 602	39	169
Karaköy	1 639	1 604	3 293	20	165
Üstükran	1 953	2 051	4 004	23	174
Yekûn—Total	7 372	7 338	14 710	82	170

İcmal — Récapitulation

Şehir ve Kasabalar Villes et bourgades	4 987	4 585	9 552	—	—
Nahiyeler ve köyler Communes et villages	32 733	31 654	64 387	325	198
Umumî yekûn Total général	37 720	36 219	73 939	325	198

Muş Vilâyeti — Province de Muş

3. Nahiyele ve köyler itibarile nüfus miktarı [1]

Population par communes et villages

Mevkiler — Localités	Erkek Hommes	Kadın Femmes	Yekûn — Total	Mevkiler — Localités	Erkek Hommes	Kadın Femmes	Yekûn — Total
1. Muş Merkez kazası District central de Muş				39. Pertak	125	134	259
Şehir — Ville ☉	2 995	2 686	5 681	40. Pogurgöf	68	61	129
Merkez nahiyesi Commune centrale				41. Sapne	80	62	142
1. Acmanuk	130	156	286	42. Sironk	144	148	292
2. Alızurum	47	47	94	43. Schköm	174	157	331
3. Alvarınç	194	201	395	44. Suluk	66	72	138
4. Arçuvank	79	75	154	45. Şeyhalan	48	40	88
5. Arınç	183	124	257	46. Tifnik	92	87	179
6. Artihonk	47	46	93	47. Tirkâvank	22	23	45
7. Arâk	134	110	244	48. Zengök	90	90	180
8. Birinci şimlâk	69	70	139	Gücebe — Nomades	18	13	31
9. Birmak	23	27	50	Yekûn — Total	4 701	4 402	9 103
10. Bındek	17	31	48	Akçam Nahiyesi (Commune de)			
11. Çiriş	124	101	225	1. Sakavi (N. M.)	131	134	265
12. Dazıköm	75	67	142	2. Abulbahar	37	37	74
13. Eriştir	90	99	189	3. Akçam	130	127	257
14. Hasköy	491	384	875	4. Alican	108	93	201
15. Havadorik	207	196	403	5. Aligedik	103	93	196
16. Hoper	35	27	62	6. Arincik	84	73	157
17. Horenk	33	42	75	7. Artit	175	97	272
18. Hunan	39	34	73	8. Bezan	97	79	176
19. İkinci azakpur	54	49	103	9. Bostanket	168	182	350
20. Karni	43	58	101	10. Çuksür	91	75	166
21. Kasor	82	86	168	11. Derik	110	90	200
22. Kaşaldak	119	124	243	12. Evran	200	195	395
23. Kelaholl	33	18	51	13. Harabehartos	44	25	69
24. Kervani Karahomzan	46	31	77	14. Hasik	74	59	133
25. Kirtakum	112	117	229	15. Hırbeifek'yan	173	66	239
26. Kışlakum	54	39	93	16. Karameşe	61	65	126
27. Kızılgaç	132	112	244	17. Kıcık	75	86	161
28. Komlar	23	18	41	18. Kimsoran	32	39	71
29. Kölosik	102	89	191	19. Kiravi	51	45	96
30. Kön üs	130	127	257	20. Kızılmescit	54	65	119
31. Kürtmeydanı	31	34	65	21. Kotonal	51	46	97
32. Mıgraköm	115	108	223	22. Kötanlı	98	110	208
23. Monkok	60	48	108	23. Kürtartos	66	71	137
24. Muğakum	80	81	161	24. Kürtzarava	75	81	156
25. Nevalimülk	59	56	115	25. Mollahıdran	97	80	177
26. Norşin	352	350	702	26. Resulan	55	53	108
27. Ogonk	97	71	168	27. Salorik	82	76	158
28. Orgunos	80	62	142	28. Sarkisan	45	62	107
				29. Şaşkan	117	67	184
				30. Şeyhyusuf	115	111	226
				Yekûn — Total	2 799	2 482	5 281

[1] Belediye teşkilâtı olan yerler [☉] işaretiyle gösterilmişlerdir—Les localités ayant une organisation municipale sont indiquées par le signe [☉]

Muş Vilâyeti — Province de Muş

3. Nahiyeler ve köyler itibarile nüfus miktarı [1]

Population par communes et villages

Mevkiler — Localités	Erkek Hommes	Kadın Femmes	Yekûn — Total	Mevkiler — Localités	Erkek Hommes	Kadın Femmes	Yekûn — Total
Azakpur Nahiyesi (Commune de)				Geliguzan Nahiyesi (Commune de)			
1. Til (N. M.)	211	198	409	1. Geliguzan	73	61	134
2. Ağdat	152	140	292	2. Geligeniman	85	45	80
3. Alıkırpun	59	54	113	3. Gellalyan	69	70	139
4. Andak	51	46	97	4. Kop	40	34	74
5. Arak	50	29	79	5. Hitinik	45	38	83
6. Ardönk	53	63	116	6. Kıgaşın	55	55	110
7. Arkāvank	88	99	187	7. Laçkan	38	32	70
8. Arols	89	85	174	8. Şimal	66	60	126
9. Akpısnis	119	96	215	9. Şenik	72	72	144
10. Avzut	41	37	78	Yekûn — Total	493	467	960
11. Azakpur	59	69	128	Ziyaret Nahiyesi ☞ (Commune de)			
12. Bulabık	91	68	159	1. Miğdi (N.M.)	79	80	159
13. Dendirci	86	127	213	2. Ahino işkeftino	87	32	69
14. Düzmarlık	180	114	274	3. Alaettin	28	43	71
15. Hars	103	98	201	4. Anzar	180	123	253
16. Hicitan	59	64	123	5. Bağlımelik	65	67	132
17. Hingirvan	34	34	68	6. Böhçe	87	84	171
18. İrzak	46	47	93	7. Dom	53	51	104
19. Kahmut	71	68	139	8. Gaybiyan	67	54	121
20. Kelereş	52	55	107	9. Gazıyan	60	79	139
21. Kot	83	87	170	10. Gemik	84	62	146
22. Iürthiyiban	66	66	132	11. Hekkeft	44	42	86
23. Kürtüçtan	40	40	80	12. Karabey	93	95	188
24. Mo'lababa	52	49	101	13. Mezreimamı	18	28	46
25. Müzgefküf	28	36	64	14. Oroh	60	70	130
26. Nok	97	97	194	15. Palas	72	61	133
27. Norkavak	87	76	163	16. Pazu	146	152	298
28. Oruman	88	76	162	17. Rindali	104	88	192
29. Pızonk	98	109	207	18. Şahuk	119	119	238
30. Rayauçtan	105	93	198	19. Ziyaret	100	91	191
31. Tihsimir	70	69	139	Yekûn — Total	1 446	1 421	2 867
32. Tirmit	105	72	177	Nahiye ve köyler yekûnu			
33. Vartinis	78	65	173	Total des communes et des	12 363	11 567	23 930
34. Yekmalbardik	52	44	96	villages			
35. Zigak	77	72	149	Merkez kazası yekûnu			
36. Zirkit	126	123	249	Total du district	15 358	14 253	29 611
Yekûn — Total	2 924	2 795	5 719				

[1] Belediye teşkilâtı olan yerler [☞] işaretile gösterilmiştir—Les localités ayant une organisation municipale sont indiquées par le signe [☞]

Muş Vilâyeti — Province de Muş

3. Nahiyeler ve köyler itibarile nüfus miktarı [1]

Population par communes et villages

Mevkiler — Localités	Erkek Hommes	Kadın Femmes	Yekûn - Total	Mevkiler — Localités	Erkek Hommes	Kadın Femmes	Yekûn - Total
2. Bulanık				11. Memanlı	104	93	197
Şehir — Ville ☉	887	819	1 706	12. Mihik	54	56	110
Merkez Nahiyesi <i>Commune centrale</i>				13. Muradibeyi	192	162	294
1. Ali Buncan	94	97	191	14. Niftik	70	80	150
2. Haçlı	112	131	243	15. Sımo	110	98	208
3. Harabeşehir	85	96	181	16. Şahverat	75	69	144
4. Kekelli	183	187	370	17. Şatırdar	15	18	33
5. Kotanlı	127	181	258	18. Şehidan	50	34	84
6. Köstiyân	162	126	288	19. Şeruş	107	116	223
7. Later	224	257	481	20. Şırvanşeyh	215	180	395
8. Mescitli	129	189	268	21. Şiraz	42	87	79
9. Mirbar	188	149	287	22. Tircimk	150	134	284
10. Molla Mustafa	150	141	291	Yekûn — Total	2 180	2 108	4 288
11. Odunçur	151	145	296	Liz Nahiyesi <i>(Commune de)</i>			
12. Piltır	199	195	394	1. Liz	418	406	824
13. Rüstem gedik	176	189	375	2. Aptal Bazıt	58	58	116
14. Piran	123	129	252	3. Abri	131	125	256
15. Piran Mihıgı	70	78	148	4. Adgön	169	181	350
16. Söğütü	139	137	276	5. Arı	30	27	57
17. Sultanlı	158	143	301	6. Aşağı dablık	87	84	171
18. Şeyhyanp	200	189	389	7. Gebuklan	113	104	217
19. Teygüt	256	262	518	8. Haşangoran	55	74	129
20. Tirtop	107	109	216	9. Hoşgeldi	277	306	583
21. Yoncalı	858	828	684	10. Hopu	187	112	249
Mıntaka har'et - Recensés <i>en dehors des circonscriptions</i>	18	10	28	11. Karisipti	62	48	110
Yekûn — Total	3 359	3 376	6 735	12. Kögak	281	312	593
Karagil Nahiyesi <i>(Commune de)</i>				13. Mollakörük	104	103	209
1. Karaagıl	284	259	543	14. Mollakent	165	138	303
2. Akarak	86	95	181	15. Neynik	128	124	250
3. Alibönen	76	75	151	16. Piyünek	120	107	227
4. Arıncık	118	101	214	17. Pırkaşın	161	148	309
5. Bitlo	86	104	190	18. Semerşeyh	94	92	186
6. Hamzaşeyh	211	217	428	19. Şeyhvelli	151	124	275
7. Hirgis	45	43	88	Yekûn — Total	2 739	2 675	5 414
8. İndiris	57	64	121	Nahiye ve köyler yekûnu <i>Total des communes et des villages</i>	8 278	8 159	16 437
9. Karacaveran	17	15	32	Bulanık kazası yekûnu <i>Total du district</i>	9 165	8 978	18 143
10. Masilla	81	58	139				

[1] Belediye teşkilâtı olan yerler [☉] işaretile gösterilmiştir — Les localités ayant une organisation municipale, sont indiquées par le signe [☉]

Muş Vilâyeti — Province de Muş

3. Nahiyeler ve köyler itibariyle nüfus miktarı [1]

Population par communes et villages

Mevkiler — Localités	Erkek Hommes	Kadın Femmes	Yekûn — Total	Mevkiler — Localités	Erkek Hommes	Kadın Femmes	Yekûn — Total
3. Malazgirt				13. Kiranlık	121	108	229
Şehir — Ville ☉	711	643	1 354	14. Kutkân	100	113	213
Merkez Nahiyesi Commune centrale				15. Miro	111	109	220
1. Bani	107	95	202	16. Morhan	76	76	152
2. Derik	115	123	238	17. Nazi	163	157	320
3. Dolabaş	74	71	145	18. Nimekomu	85	80	165
4. Hasunhan	140	183	273	19. Sivo	102	110	212
5. Karakoyan	134	150	284	20. Torahan	166	159	325
6. Mezrea	65	68	133	21. Yukarıkıcık	125	117	242
7. Mollabaki	64	59	123	22. Zikreş	126	125	251
8. Okcuhan	95	64	159	Yekûn — Total	2 973	2 956	5 929
Yekûn — Total	794	763	1 557	Nahiye ve köyler yekûnu Total des communes et des villages	5 114	5 007	10 121
Karahasan Nahiyesi (Commune de)				Malazgirt kazası yekûnu Total du district	5 825	5 650	11 475
1. Sarıdavut (N. M.)	159	147	306	4. Varto			
2. Akviran	85	72	157	Şehir — Ville ☉	394	417	811
3. Demyan	105	92	197	Merkez Nahiyesi Commune centrale			
4. Harabasar	139	105	244	1. Akgözüllya	84	81	165
5. Oğuzhan	155	152	307	2. İltaş	73	73	146
6. Şipci	227	211	438	3. Pazikan	112	89	201
7. Tatargazi	111	116	227	4. Çalbuhur	121	109	230
8. Tendirek	148	193	341	5. Çerkeş Aynan	82	29	61
9. Yaramış	218	200	418	6. Dağdop	16	21	37
Yekûn — Total	1 347	1 288	2 635	7. Deriki (Varto)	36	88	74
Nurettin Nahiyesi (Commune de)				8. Diyadin	116	105	221
1. Nurittin	169	169	338	9. Dodan	49	53	102
2. Ağakmu	90	95	185	10. Gomağorka	43	44	92
3. Azo	143	124	267	11. Güllükler	174	165	339
4. Alıkalcan	114	106	220	12. Gündemir	86	91	177
5. Basten	133	139	272	13. Habiban	88	86	174
6. Dükük	262	261	523	14. Hacıbey Süfla	78	62	140
7. Harabakasımı	216	214	430	15. Hacıbey Ülya	53	41	94
8. Hasarpaşa	184	167	351	16. Halefan	107	100	207
9. Hassı	178	213	391	17. Haraba Yakup	67	74	141
10. Kasımırıza	109	92	201	18. Hosan	88	113	201
11. Kazgöl	74	85	159	19. İnak	165	162	327
12. Kılıbçı	128	137	265	20. Kalçık	83	70	153
				21. Karkarut	132	135	267
				22. Karamişe	116	69	185

[1] Belediye teşkilâtı olan yerler [☉] işaretiyle gösterilmiştir—Les localités ayant une organisation municipale sont indiquées par le signe [☉]

Muş Vilâyeti — Province de Muş

3. Nahiyeler ve köyler itibariyle nüfus miktarı [¹]

Population par communes et villages

Mevkiler — Localités	Erkek Hommes	Kadın Femmes	Yekûn — Total	Mevkiler — Localités	Erkek Hommes	Kadın Femmes	Yekûn — Total	
23. Karaseyit	33	82	65	Üstükran Nahiyesi (Commune de)				
24. Kaşker	74	79	153					
25. Keçan makırhe	118	121	239					
26. Kestemert	79	76	155					
27. Kıra	122	143	265		1. Üstükranölyä (N.M.)	112	125	237
28. Kövik	127	122	249		2. Ameran	71	70	141
29. Leylek	113	119	232		3. Radan	88	84	172
30. Muzuran	88	87	75		4. Camasaran	163	171	334
31. Segiran	55	52	107		5. Civarlıklar	81	94	175
32. Sultanşen	84	85	169		6. Çağlık	23	23	46
33. Tepak	80	72	152		7. Çorsan	52	49	101
34. Taşçı	117	132	249		8. Hamuk	33	40	73
35. Tepe	80	74	154		9. Harık	59	69	128
36. Yılanlı	62	70	132		10. Haşhaş	87	85	172
37. Zatişeyh	105	114	219		11. Karıgaviç	57	52	109
38. Zirik	105	109	214		12. Kâsman	98	100	198
39. Zorabat	20	19	39		13. Kûrik	134	135	269
Yekûn — Total	3 336	3 266	6 602		14. Mergel	87	78	165
Karaköy Nahiyesi (Commune de)					15. Musikân	94	104	198
1. Karaköy	148	124	272	16. Rakasan	187	213	400	
2. Anır	70	76	146	17. Sofyan	140	163	303	
3. Avris	73	67	140	18. Şaman	95	95	190	
4. Darabl	63	65	128	19. Şorik	47	40	87	
5. Dibban	84	82	166	20. Tanzik	43	40	83	
6. Dirkiyanır	68	59	127	21. Tatın	129	143	272	
7. Gakır	56	50	106	22. Üstükranölyän	33	37	70	
8. Hınzor süfla	69	74	143	23. Zengel	40	41	81	
9. Hınzor ölyä	73	85	158					
10. İskender	123	133	261	Yekûn — Total	1 953	2 051	4 004	
11. İspihan	131	111	242					
12. Kara pungal	89	86	175	Nahiye ve köyler yekûnu <i>Total des communes et des villages</i>	6 978	6 921	13 899	
13. Kiranlık	163	138	301					
14. Lalan cızonan	41	44	85	Varto kazası yekûnu <i>Total du district</i>	7 372	7 333	14 710	
15. Sarınç	72	67	139					
16. Serçuk	55	60	115					
17. Şıyhpır	100	94	194					
18. Şip	47	50	97					
19. Vırañç	110	77	187					
20. Yekmal	54	57	111					
Yekûn — Total	1 689	1 604	3 293					

[¹] Belediye teşkilâtı olan yerler [☉] işaretilerle gösterilmişlerdir -- Les localités ayant une organisation municipale sont indiquées par le signe [☉].

Niğde Vilâyeti — Province de Niğde

İdarî taksimat itibariyle nüfus miktarı

Population d'après les divisions administratives

1. Kazalar, şehir, nahiye ve köyler itibariyle nüfus miktarı, yüzey ölçü, nüfus kesafeti, cinsiyet nisbetleri
Population par districts, villes, communes et villages, étendue territoriale, densité de la population, proportion par sexe

Kazalar Districts	Şehirde — Villes			Nahiye ve köylerde Communes et villages			Yekûn — Total			Yüzey ölçü K ²	Nüfus kesafeti Densité
	Erkek Hommes	Kadın Femmes	Yekûn Total	Erkek Hommes	Kadın Femmes	Yekûn Total	Erkek Hommes	Kadın Femmes	Yekûn Total		
Merkez Kazası District central	8 238	5 597	13 835	28 075	30 487	58 562	86 813	86 084	72 397	3 280	22
Nisbet — Proportion %	59.5	40.5	100.0	47.9	52.1	100.0	50.2	49.8	100.0	—	—
Aksaray	4 214	4 900	9 144	37 750	40 768	78 513	41 994	45 663	87 657	5 475	16
Nisbet — Proportion %	46.4	53.6	100.0	48.1	51.9	100.0	47.9	52.1	100.0	—	—
Arapsun	689	969	1 658	6 508	6 979	13 487	7 197	7 948	15 145	1 403	11
Nisbet — Proportion %	41.6	58.4	100.0	48.3	51.7	100.0	47.5	52.5	100.0	—	—
Eor	5 245	5 353	10 598	11 106	12 119	23 225	16 351	17 472	33 823	2 285	15
Nisbet — Proportion %	49.5	50.5	100.0	47.8	52.2	100.0	48.3	51.7	100.0	—	—
Nevşehir	6 257	7 855	14 112	16 127	18 745	34 872	22 384	28 600	48 984	1 565	31
Nisbet — Proportion %	44.3	55.7	100.0	46.2	53.8	100.0	45.7	54.3	100.0	—	—
Ulukışla	1 473	1 526	2 999	7 135	7 303	14 438	8 608	8 829	17 437	1 615	11
Nisbet — Proportion %	49.1	50.9	100.0	49.4	50.6	100.0	49.4	50.6	100.0	—	—
Yekûn — Total	26 146	26 200	52 346	106701	116396	223 097	132847	142596	275 443	15 623	78
Nisbet — Proportion %	49.9	50.1	100.0	47.8	52.2	100.0	48.2	51.8	100.0	—	—

Niğde Vilâyeti — Province de Niğde

2. Kaza ve nahiyeler itibariyle nüfus miktarı ve köy adedi
Population par districts et communes, nombre de villages

Nahiyeler Communes	Erkek Hommes	Kadın Femmes	Yekûn — Total	Köy adedi Nombre de villages	Köy başına ortalama nüfus Population moyenne Par village	Nahiyeler Communes	Erkek Hommes	Kadın Femmes	Yekûn — Total	Köy adedi Nombre de villages	Köy başına ortalama nüfus Population moyenne par village
-----------------------	-----------------	-----------------	---------------	---------------------------------	---	-----------------------	-----------------	-----------------	---------------	---------------------------------	---

1. Niğde Merkez Kazası — District central
de Niğde

Şehir—Ville	8 238	5 597	13 835	—	—
Merkez Nahiyesi Commune centrale	8 155	8 833	16 988	27	629
Çiftlik	7 982	8 692	16 674	21	794
Maden	5 054	5 861	10 415	17	613
Misli	6 884	7 601	14 485	23	630
Yekûn—Total	36 513	36 084	72 597	88	665

2. Aksaray

Şehir—Ville	4 244	4 900	9 144	—	—
Merkez Nahiyesi Commune centrale	25 872	27 096	52 468	100	525
Gelveri	5 483	5 955	11 438	14	817
Ortaköy	6 895	7 712	14 607	81	471
Yekûn—Total	41 994	45 663	87 657	145	541

3. Arapsun

Şehir—Ville	689	969	1 658	—	—
Merkez Nahiyesi Commune centrale	4 175	4 420	8 595	23	374
Salandı	2 833	2 559	4 892	15	326
Yekûn — Total	7 197	7 948	15 145	38	355

4. Bor

Şehir — Ville	5 245	5 353	10 598	—	—
Merkez Nahiyesi Commune centrale	5 672	5 925	11 597	17	682
Ortaköy	5 434	6 194	11 628	13	894
Yekûn — Total	16 351	17 472	33 823	30	774

5. Nevşehir

Şehir—Ville	6 257	7 855	14 112	—	—
Merkez Nahiyesi Commune centrale	6 924	8 576	15 500	15	1 033
Acıgöl	4 769	5 069	9 838	15	656
Derinkuyu	4 434	5 100	9 534	11	867
Yekûn—Total	22 384	26 600	48 984	41	851

6. Ulukışla

Şehir — Ville	1 473	1 526	2 999	—	—
Merkez Nahiyesi Commune centrale	7 135	7 803	14 438	35	418
Yekûn—Total	8 608	8 829	17 437	35	413

İcmal — Récapitulation

Şehir ve kasabalar—Villes et bourgades	26 146	26 200	52 346	—	—
Nahiyeler ve köyler—Communes et villages	106 701	116 396	223 097	377	592
Umumi yekûn—Total général	132 847	142 596	275 443	377	692

Niğde Vilâyeti — Province de Niğde

3. Nahiyeler ve köyler itibarile nüfus miktarı [1]

Population par communes et villages

Mevkiler — Localités	Erkek Hommes	Kadın Femmes	Yekûn — Total	Mevkiler — Localités	Erkek Hommes	Kadın Femmes	Yekûn — Total
1. Niğde Merkez kazası District central de Niğde				6. Çınarlı	326	371	697
Şehir — Ville	8 238	5 597	13 835	7. Bozköy	337	339	676
Merkez Nahiyesi Commune centrale				8. Divarlı	296	273	569
1. Aktaş	412	472	884	9. Gösteli	294	367	661
2. Ballı	38	32	70	10. Hacıabdullah	525	608	1 133
3. Çadırkaya	78	72	150	11. Karamelendiz	211	269	480
4. Ovaçiftlik	81	82	163	12. Kitreli	1 112	1 230	2 342
5. Dikilitaş	476	495	971	13. Kula	306	319	625
6. Dundarlı	603	645	1 248	14. Kayırlı	353	429	782
7. Eski gümüş	858	858	716	15. Mahmudlu	231	229	460
8. Eğriköy	70	70	140	16. Melendiz şıhlar	263	291	554
9. Ferdek	937	1 021	1 958	17. Murtaz	377	420	797
10. Fesleğan	282	303	585	18. Ramat	254	285	539
11. Güllüce	275	294	569	19. Nar	262	302	564
12. Germeğan	274	328	602	20. Sofular	456	502	958
13. Hacıbeyli	244	283	527	21. Sultanpınarı	201	185	386
14. Hamamlı	58	55	113	Yekûn — Total	7 982	8 692	16 674
15. Hançerli	190	216	406	Maden Nahiyesi (Commune de)			
16. Koğalı	173	166	339	1. Maden (N. M.)	1 058	1 191	2 249
17. Koyunlu	1 332	1 736	3 068	2. Bademdare	496	539	1 035
18. Kırkpınar	548	191	739	3. Burç	340	372	712
19. Kumluca	59	51	110	4. Bekceli	127	126	253
20. Küçük	45	65	110	5. Cellaler	337	367	704
21. Musahacıb	79	88	167	6. Çardacık	106	126	232
22. Sazlıca	357	392	749	7. Eğnell	489	553	1 042
23. Taşlıca	94	111	205	8. Ferhenk	299	299	598
24. Tepeköy	236	263	499	9. Kavaklı gül	82	77	159
25. Vellisa	284	417	701	10. Kavlaktepe	149	151	300
26. Yeniğümüş	386	425	811	11. Kızılviran	83	103	186
27. Yeşilburç	186	202	388	12. Kocapınar	116	133	249
Yekûn — Total	8 155	8 833	16 988	13. Mahmatlı	159	128	287
Çiftlik Nahiyesi (Commune de)				14. Maden şıhlar	459	443	902
1. Çiftlik	387	396	783	15. Orhaniye	119	113	232
2. Asmasız	423	505	928	16. Sulucaova	209	208	417
3. Azatlı	575	584	1 159	17. Yeniköy	228	210	438
4. Bekâr	473	475	948	Göçebe — Nomades	198	202	400
5. Çardak	320	313	633	Yekûn — Total	5 054	5 361	10 415

[1] Belediye teşkilâtı olan yerler [] işaretile gösterilmiştir — Les localités ayant une organisation municipale sont indiquées par le signe []

Niğde Vilâyeti — Province de Niğde

3. Nahiyeler ve köyler itibariyle nüfus miktarı [1]

Population par communes et villages

Mevkiler — Localités	Erkek Hommes	Kadın Femmes	Yekûn—Total	Mevkiler — Localités	Erkek Hommes	Kadın Femmes	Yekûn—Total
Misli Nahiyesi (Commune de)				4. Akhisar	262	279	541
1. Göleük (N.M.)	566	545	1 111	5. Akmezar	140	155	295
2. Aşlama	241	252	493	6. Akın	158	185	343
3. Akcaşar	206	238	439	7. Ağzı karahan	180	150	280
4. Alay	290	339	628	8. Alayhan	232	229	461
5. Araph	127	152	279	9. Amarat	607	635	1 242
6. Bağlama	294	284	578	10. Aratol	192	185	377
7. Çarıklı	220	213	433	11. Armutlu	305	322	627
8. Çavdarlı	272	309	581	12. Aşağı kabakulak	220	238	458
9. Çayırılı	837	374	711	13. Bağlı	86	75	161
10. Değirmenli	268	308	576	14. Baymış	219	234	453
11. Edikli	574	696	1 270	15. Bebek	141	169	310
12. Hasaköy	302	369	671	16. Bostanlık	70	79	149
13. Himmetli	255	272	527	17. Boyalı	238	261	499
14. İni	485	579	1 064	18. Borucu	164	163	327
15. Karaathı	304	309	613	19. Büket	81	82	163
16. Kiredere	316	300	616	20. Büyükçavdarlı	206	171	377
17. Kışağaç	163	230	393	21. Camiliviran	254	254	508
18. Kömürcü	177	192	369	22. Cangılı	217	251	468
19. Misli	556	601	1 157	23. Cerit	159	176	335
20. Ovacık	394	420	814	24. Çağul	88	102	190
21. Turhan	70	61	131	25. Çardak	727	748	1 475
22. Uruağaç	364	468	832	26. Çekiçlar	177	174	351
23. Yarhisar	103	96	199	27. Çeltik su üstü	56	75	131
Yekûn — Total	6 884	7 601	14 485	28. Çumeliuzartık	339	314	683
Nahiye ve köyler Yekûnu Total des communes et des villages	28 075	30 487	58 562	29. Çimeli vey.söküklü	466	519	985
Merkez kazası yekûnu Total du district	36 313	36 084	72 397	30. Çimeli yeniköy	814	887	701
2. Aksaray				31. Çolaknabi	98	114	212
Şehir — Ville	4 244	4 900	9 144	32. Dadasun	285	306	591
Merkez Nahiyesi (Commune de)				33. Darhüyük	115	115	230
1. Apsarı	321	411	732	34. Delihebil	92	90	182
2. Acıpınar	353	342	695	35. Döğüz	87	109	196
3. Akcakent	490	525	1 015	36. Ekecik gödeler	195	182	377
				37. Ekeciktol	116	107	223
				38. Ekecik yeniköy	150	211	361
				39. Eğil	1 752	1 904	3 656
				40. Eşmekaya	485	525	1 010
				41. Fatma uşağı	106	57	163
				42. Gele güle	214	217	431
				43. Gelesin	234	223	451

[1] Belediye teşkilatı olan yerler [∞] işaretile gösterilmişlerdir—Les localités ayant une organisation municipale sont indiquées par le signe [∞]

Niğde Vilâyeti — Province de Niğde

3. Nahiyeler ve köyler itibarile nüfus miktarı [1]

Population par communes et villages

Mevkiler — Localités	Erkek Hommes	Kadın Femmes	Yekûn - Total	Mevkiler — Localités	Erkek Hommes	Kadın Femmes	Yekûn - Total
44. Gine	211	250	461	83. Sultan hanı	814	820	1 664
45. Göksu güzel	137	147	284	84. Susadı	62	74	136
46. Güveyikebir	94	105	199	85. Süleyman höyüğü	87	71	158
47. Güveysagir	65	64	129	86. Şıhlar	79	100	179
48. Gösük	530	588	1 118	87. Tapdık	94	118	212
49. Gözü kuyu	234	223	457	88. Teşpınar	693	732	1 475
50. Göcünkaya	169	168	337	89. Tepesidelik	81	85	166
51. Hamidiye	300	321	621	90. Tokarız	194	235	449
52. Hanobası	280	241	521	91. Torikini	97	74	171
53. Hatapoğlu	89	81	170	92. Ulukışla	404	413	817
54. Halvadara	597	633	1 230	93. Yağan	120	137	257
55. Hırkatol	189	184	373	94. Yalman	118	118	236
56. İncesu	440	461	901	95. Yalızceviz	88	128	216
57. İsmailağa	42	44	86	96. Yanyurt	289	335	624
58. Kalepaltı	204	223	427	97. Yapılcan	152	145	297
59. Karkın	254	263	517	98. Yeşilova	1 213	1 343	2 556
60. Karacayır	25	49	74	99. Yenipınar	300	301	604
61. Karakuyu	141	142	283	100. Yuvayikebir	306	377	683
62. Karataş	258	267	525	Yekûn — Total	25 372	27 036	52 468
63. Karaviran	247	245	492	Gelveri Nahiyesi (Commune de)			
64. Karacaviran	178	212	390	1. Gelveri	805	975	1 780
65. Kazıcık	53	56	109	2. Ağrıçlı	684	712	1 396
66. Kırkıl	764	880	1 644	3. Alanyurt	150	173	323
67. Kızıkaya	295	322	617	4. Belisırama	105	130	235
68. Kayak	39	40	79	5. Demirci	693	580	1 273
69. Kuttu	214	189	403	6. Eskiözü	819	827	1 646
70. L.fkere	163	181	347	7. Genedala	128	132	260
71. Macalı	46	57	103	8. Hıncı	503	541	1 047
72. Mamasun	306	486	882	9. İhsu	407	425	832
73. Nurgüs	354	343	697	10. İhlara	753	893	1 651
74. Örnekkebir	139	159	298	11. Mandaba	311	294	605
75. Poğuk	312	291	603	12. Salime	340	411	751
76. Sığırkaraca	167	159	326	13. Sivrihisar	75	91	166
77. Salmanlı	208	195	403	14. Yaprakhisar	210	263	473
78. Saratlı	380	409	789	Yekûn — Total	5 483	5 955	11 438
79. Sarıngıl	76	65	141				
80. Sarpınaz	192	191	383				
81. Selec	66	72	138				
82. Sinasa	262	328	590				

[1] Belediye teşkilâtı olan yerler [ca] işaretleriyle gösterilmişlerdir — Les localités ayant une organisation muni-

Niğde Vilâyeti — Province de Niğde

3. Nahiyeler ve köyler itibarile nüfus miktarı [1]

Population par communes et villages

Mevkiler — Localités	Erkek Hommes	Kadın Femmes	Yekûn — Total	Mevkiler — Localités	Erkek Hommes	Kadın Femmes	Yekûn — Total
Ortaköy Nahiyesi (Commune de)				3. Arapsun			
1. Ortaköy	389	407	796	Şehir — Ville ∞	689	969	1 658
2. Abdallar (kûmbet)	92	153	245	Merkez Nahiyesi Commune centrale			
3. Aflak	299	343	642	1. Abu uşağı	833	365	698
4. Balcı	900	1 029	1 929	2. Bölük viran	56	89	95
5. Bozkır	234	238	572	3. Çırıklar	85	102	187
6. Camızlık	116	119	235	4. Civelek	131	132	263
7. Ceceli	104	132	236	5. Dedeli	254	293	547
8. Cumali	254	278	532	6. Delleratik	241	269	510
9. Çalın	855	428	778	7. Dellercredit	199	207	406
10. Çeltik	68	74	142	8. Ecik ağıl	45	33	78
11. Çiftevi	282	807	589	9. Emmiler	170	169	339
12. Devedamı	171	173	344	10. Fakı uşağı	165	176	341
13. Gökler	121	153	274	11. Göstesin	873	873	746
14. Hacı İbrahim uşağı	192	215	407	12. Hacı halilli	97	116	213
15. „ Mahmut	206	233	439	13. Hamzalı	75	93	168
16. Harbendeli	346	381	727	14. Hıralı	186	230	416
17. Hıdırlı	218	286	503	15. Karcaşar	435	526	961
18. Hocadeli	168	165	333	16. Kızıl kaya	132	118	250
19. Kanlı kışla	193	211	424	17. Kızıl köy	99	80	179
20. Karapınar	111	100	211	18. Kuruoğlu	177	184	361
21. Ozancık	349	310	659	19. Nörnek	81	79	160
22. Pırlı	81	95	176	20. Sivasa	172	146	318
23. Reşadiye	16	30	46	21. Sulhanlı	303	312	615
24. Sararı alaca	325	317	642	22. Taşdeller	182	182	364
25. Sararı gödeler	128	134	262	23. Terlemez	184	196	380
26. Sarıkaraman	331	377	708	Yekûn — Total	4 175	4 420	8 595
27. Satansarı	145	193	338	Salanda Nahiyesi (Commune de)			
28. Seksan uşağı	130	161	291	1. Salanda	370	429	799
29. Sınandı kökkaya	229	251	480	2. Alemlı	147	180	327
30. Turasanlı	175	193	368	3. Arafa	115	114	229
31. Yukarı kabakulak	117	142	259	4. Cemel	251	289	540
Yekûn — Total	6 895	7 712	14 607	5. Dadağı	174	205	379
Nahiye ve köyler yekûnu Total des communes et des villages	37 750	40 763	78 513	6. Hacılar	135	163	298
Aksaray kazası yekûnu Total du district	41 994	45 663	87 657	7. Hıdırlar	58	68	126
				8. Karaburç	73	77	150
				9. Karaburna	307	310	617

[1] Belediye teşkilâtı olan yerler [∞] işaretile gösterilmişlerdir. — Les localités ayant une organisation municipale sont indiquées par le signe ∞

Niğde Vilâyeti — Province de Niğde

3. Nahiye ve köyler itibarile nüfus miktarı [1]

Population par communes et villages

Mevkiler — Localités	Erkek Hommes	Kadın Femmes	Yekûn — Total	Mevkiler — Localités	Erkek Hommes	Kadın Femmes	Yekûn — Total
10. Karahöyük	26	82	58	4. Bayat	161	151	312
11. Kazıklı	88	99	187	5. Çömlekeci	410	449	859
12. Kılık	69	88	157	6. Karakaşu	287	292	579
13. Kırıklı	186	213	399	7. Karanlık dere	458	529	987
14. Sığırlı	139	107	246	8. Keçi kalası	411	448	859
15. Yüksekli	195	185	380	9. Keşlik	160	195	355
Yekûn — Total	2 333	2 559	4 892	10. Tepeliöy	335	859	694
Nahiye ve köyler yekûnu <i>Total des communes et des villages</i>	6 503	6 979	13 487	11. Uluk şla	693	768	1 461
ArapSun kazası yekûnu <i>Total du district</i>	7 197	7 948	15 145	12. Uluviran	282	272	554
4. Bor				13. Yakacak	225	505	730
Şehir — Ville ☞	5 245	5 353	10 598	Yekûn — Total	5 434	6 194	11 628
Merkez Nahiyesi <i>Commune centrale</i>				Nahiye ve köyler yekûnu <i>Total des communes et des villages</i>	11 106	12 119	23 225
1. Badak	102	100	202	Bor kazası yekûnu <i>Total du district</i>	16 351	17 472	33 823
2. Bahçalı	607	712	1 319	5. Nevşehir			
3. Balci	633	666	1 299	Şehir — Ville ☞	6 257	7 855	14 112
4. Bereket	41	50	91	Merkez Nahiyesi <i>Commune centrale</i>			
5. Çiftlik	31	21	52	1. Avcılar ☞	863	1 174	2 037
6. Çukurkuyu	658	706	1 364	2. Alacaşar	253	284	537
7. Halaç	148	147	295	3. Boğaz	168	176	344
8. Karacaviran	110	85	195	4. Balcin	70	72	142
9. Karımahmutlu	62	60	122	5. Çardak	215	219	434
10. Havuzlu	139	144	283	6. Çat	616	799	1 415
11. Kayı	93	90	183	7. Eğri kuyu	224	254	478
12. Kaynarca	79	64	143	8. Göre	661	767	1 428
13. Kemerhisar ☞	1 791	1 885	3 676	9. Gövercinlik	124	123	247
14. Kılavuz	277	301	578	10. İcik	186	188	374
15. Kızılca	693	692	1 385	11. Kızılcin	224	242	466
16. Narazan	91	107	198	12. Nar ☞	1 037	1 413	2 500
17. Okcu	117	95	212	13. Sulu Saray	511	529	1 040
Yekûn — Total	5 672	5 925	11 597	14. Tuz	757	955	1 712
Ortaköy Nahiyesi <i>(Commune de)</i>				15. Uçhisar ☞	965	1 381	2 346
1. Ortaköy	1 180	1 243	2 423	Yekûn — Total	6 924	8 576	15 500
2. Akceviran	294	347	641	Acıgöl Nahiyesi <i>(Commune de)</i>			
3. Asınaz	538	636	1 174	1. Acıgöl	790	851	1 641

[1] Belediye teşkilân olan yerler (☞) işaretilerle gösterilmişlerdir—Les localités ayant une organisation municipale sont indiquées par le signe (☞)

Niğde Vilâyeti — Province de Niğde

3. Nahiyeler ve köyler itibariyle nüfus miktarı [1]

Population par communes et villages

Mevkiler — Localités	Erkek Hommes		Yekûn—Total	Mevkiler — Localités	Erkek Hommes		Yekûn—Total
	Kadın Femmes	Kadın Femmes			Kadın Femmes		
2. Ağılı	268	291	559	2. Ardıçlı	126	164	290
3. Bağlıca	43	53	96	3. Başmakçı	130	121	251
4. Basansarnıç	242	280	522	4. Beyağıl	278	300	578
5. Çiftlik	270	270	540	5. Çanakçı	96	108	204
6. Çullar	144	133	277	6. Çifteköy	87	89	176
7. İnalı	445	435	880	7. Darbôgaz	640	667	1 307
8. Karacaviran	145	175	320	8. Elmalı	326	353	679
9. Karapınar	353	372	725	9. Eminlik	211	225	436
10. Kozluca	269	295	564	10. Emirler	241	213	454
11. Kuruköl	389	411	800	11. Gedelli	199	210	409
12. Topaç	226	239	465	12. Gümüş	179	190	369
13. Tatların	621	687	1 308	13. Güney	163	162	325
14. Tepe	242	234	476	14. Gökbez	209	210	419
15. Yuva	322	343	665	15. Hasangazi	176	160	336
Yekûn — Total	4 769	5 069	9 838	16. Horoz	229	219	448
Derin kuyu Nahiyesi (Commune de)				17. Hüsnüye	162	159	321
1. Derinkuyu	1 049	1 220	2 269	18. İlhan	106	126	232
2. Çakılı	217	280	497	19. İmrahor	138	102	240
3. Doğala	306	353	659	20. Koçak	172	173	345
4. Kaymaklı	828	976	1 801	21. Karacaviron	35	34	69
5. Kerlak	46	88	81	22. Katrançı	118	81	199
6. Kuyulu tatlar	348	405	753	23. Kavuklu	148	171	319
7. Orhanlı	337	366	703	24. Kılan	514	553	1 097
8. Su vermez	396	417	813	25. Kolsuz	109	108	217
9. Til	219	261	480	26. Kozluca	72	81	153
10. Yazıhüyük	288	294	582	27. Kürkcü	130	116	246
11. Zile	400	490	890	28. Maden	315	214	529
Yekûn — Total	4 434	5 100	9 534	29. Muradı	143	154	297
Nahiye ve köyler yekûnu Total des communes et des villages	16 127	18 745	34 872	30. Ovacık	146	142	288
Nevşehir kazası yekûnu Total du district	22 384	26 600	48 984	31. Ömerli	234	285	519
6. Ulukışla				32. Porsuk	263	297	560
Şehir — Ville	1 473	1 526	2 999	33. Postallı	367	352	719
Merkez Nahiyesi Commune centrale				34. Tabaklı	84	101	185
1. Alihoca	376	443	819	35. Tekneçukur	183	220	403
				Yekûn — Total	7 135	7 303	14 438
				Ulukışla kazası yekûnu Total du district	8 608	8 829	17 437

[1] Belediye teşkilâtı olan yerler [∞] işaretile gösterilmişlerdir — Les localités ayant une organisation municipale sont indiquées par le signe [∞]

Ordu Vilâyeti — Province d' Ordu

3. Nahiyele ve köyler itibarile nüfus miktarı [1]

Population par communes et villages

Mevkiler — Localités	Erkek Hommes	Kadın Femmes	Yekûn — Total	Mevkiler — Localités	Erkek Hommes	Kadın Femmes	Yekûn — Total
71. Uğurlu	307	874	681	13. Gedikli	246	265	511
72. Üç pınar	107	109	216	14. Gülekçili	66	65	131
73. Velibayraktar	168	183	351	15. Halil uşağı	427	482	909
74. Yağbaşı	179	172	351	16. Kabakulak	208	215	423
75. Yağtaş	179	197	376	17. Kargı	167	162	329
76. Yavi	850	885	735	18. Kaçal	505	602	1 107
77. Yağcı	140	155	295	19. Kemah	154	162	316
78. Yaylalı	43	55	98	20. Ketendere	153	181	334
79. Yiğitler	429	478	907	21. Kertbuğaz	356	895	751
80. Yognoluk	686	795	1 481	22. Kızılelma	410	479	889
81. Yüceler	187	162	349	23. Kömren	344	419	763
82. Zenbek	899	407	806	24. Kuşçulu	189	212	351
Yekûn — Total	19 187	21 402	40 589	25. Kuz	559	642	1 201
				26. Meyveli	252	299	551
				27. Ortabölme	330	348	678
				28. Salman	319	825	644
				29. Seferli	494	585	1 079
				30. Tamyeri	519	557	1 076
				31. Taşoluk	167	161	328
				32. Tuzak	168	197	365
				33. Tifi	524	529	1 053
				Yekûn — Total	10 468	11 600	22 068
Karakuş Nahiyesi (Commune de)							
1. Çaldere (N. M.)	492	560	1 052				
2. Alan	159	196	355				
3. Anbar gürgen	189	212	401				
4. Çamalan	895	420	815	Nahiye ve köyler yekûnu			
5. Çavdar	222	252	474	Total des communes et des	29 655	33 002	62 657
6. Çayıralan	525	563	1 088	villages			
7. Çökek	840	333	673				
8. Çukur	210	204	414				
9. Dere	632	721	1 353				
10. Düğencili	344	397	741				
11. Edirtî	815	805	620	Ünye kazası yekûnu			
12. Fortana (ekincik)	138	155	293	Total du district	32 973	36 319	69 292

[1] Belediye teşkilâtı olan yerler (∞) işaretille gösterilmiştir—Les localités ayant une organisation municipale sont indiquées par le signe (∞)

Ordu Vilâyeti — Province d'Ordu

3. Nahiyele ve köyler itibarile nüfus miktarı [1]

Population par communes et villages

Mevkiler — Localités	Erkek Hommes	Kadın Femmes	Yekûn - Total	Mevkiler — Localités	Erkek Hommes	Kadın Femmes	Yekûn - Total
16. Ortaslan	105	138	243	29. Gürecili	45	49	94
Yekûn — Total	3 159	3 442	6 601	30. Havzılara	232	280	512
Nahiye ve köyler yekûnu Total des communes et des villages	13 239	14 722	27 961	31. Hızarbaşı	61	84	145
Mesudiye kazası yekûnu Total du district	14 034	15 623	29 657	32. Hızarbaşı knmarlı	70	91	161
5. Ünye				33. İçeri bükü	140	141	281
Şehir — Ville ☉	8 318	9 317	6 635	34. İncirli	500	541	1 041
Merkez Nahiyesi Commune centrale				35. İstiklâl	212	221	433
1. Agudere	123	124	247	36. Kadılar	188	222	408
2. Akbaba	224	228	452	37. Kale	199	207	406
3. Alivera	477	503	980	38. Karlıtepe	571	588	1 159
4. Asak	408	448	846	39. Kaynar pınar	524	641	1 165
5. Balık	104	110	214	40. Kelâs	203	195	398
6. Başköy	123	132	255	41. Keş	241	274	515
7. Beyceli	253	295	548	42. Kızılcakeş çöregi	181	148	279
8. Bolluk	408	438	846	43. Kızılcakeş fenaris	145	148	293
9. Çatak	264	306	570	44. Kocaman	170	173	343
10. Çatalpınar	177	217	394	45. Koruklu	232	235	467
11. Çataltepe	44	56	100	46. Kurna	395	453	848
12. Çilâder	317	355	672	47. Kurtluca	295	318	613
13. Çinkirt	233	246	479	48. Kurudere	273	352	625
14. Çiydem	199	220	419	49. Kuşçulu	293	309	602
15. Dağköy	291	323	614	50. Kuştugan	88	88	176
16. Deniz bükü	120	131	251	51. Küçükgöl	112	119	231
17. Deniz bükü nalı	12	13	25	52. Lahca	203	236	439
18. Dizdar	135	176	311	53. Meydan	276	334	610
19. Döşeme dibi	88	53	91	54. Nadirli	89	59	98
20. Düzçiftlik	100	126	226	55. Nurettin	379	423	802
21. Elmalık	103	114	217	56. Nuriye	85	71	156
22. Fkincik	283	316	598	57. Pelitli yatak	483	551	1 034
23. Fartıl	638	829	1 517	58. Saraycık	248	304	552
24. Göbü	131	110	241	59. Sarıcaerik	92	89	181
25. Göbü nalı	161	186	347	60. Sarı halil	499	592	1 091
26. Gölcügez	164	179	343	61. Saylan	475	483	963
27. Göçet	202	217	419	62. Serviler	212	238	450
28. Göbi evi	134	124	258	63. Sırma	177	187	364
				64. Söylemez	108	128	236
				65. Şehri an	124	166	290
				66. Taflancık	157	181	338
				67. Taşkışığı	511	586	1 097
				68. Tekke	453	536	989
				69. Tokkiraz	207	237	444
				70. Tepe köy	58	78	134

[1] Belediye teşkilâtı olan yerler (☉) işaretile gösterilmişlerdir—Les localités ayant une organisation municipale sont indiquées par le signe [☉]

Ordu Vilâyeti — Province d'Ordu

3. Nahiye ve köyler itibarile nüfus miktarı [1]

Population par communes et villages

Mevkiler — Localités	Erkek Hommes	Kadın Femmes	Yekûn - Total	Mevkiler — Localités	Erkek Hommes	Kadın Femmes	Yekûn - Total
Nahiye ve köyler yekûnu Total des communes et des villages	15 221	17 472	32 693	30. Karamerek	80	89	169
Gölköy kazası yekûnu Total du district	16 456	18 806	35 262	31. Karacaveren	126	148	274
4. Mesudiye				32. Karabayar	93	88	176
Şehir -- Ville	795	901	1 696	33. Keykuş	223	218	441
Merkez Nahiyesi Commune centrale				34. Kışlacık	219	248	467
1. Abdilli	115	129	244	35. Lağus	357	381	738
2. Afan	858	455	813	36. Mamul	104	146	250
3. Alan	128	173	301	37. Nisnilon	194	178	372
4. Armutkolu	137	157	294	38. Musalı	291	287	578
5. Arıkmusa	274	278	552	39. Parçı	495	557	1 052
6. Arpalan	199	169	368	40. Rösbene	225	236	461
7. Bahıklı	73	64	137	41. Sarıca çifeli	149	162	311
8. Başağrı	160	222	382	42. Sarıcaı kâfi	143	154	297
9. Bayraklı	161	244	405	43. Sütlü	121	129	250
10. Beysekü	195	224	419	44. Türk koyu	163	210	373
11. Busay	190	225	415	45. Yasdura	882	893	775
12. Celal	81	115	196	46. Yavadı	708	747	1 455
13. Çavdar	481	470	901	47. Yavşan	192	206	398
14. Çerçi	70	93	163	48. Yeveli	383	876	709
15. Çorak	142	125	267	49. Zile	174	202	376
16. Dayılı	845	364	709	Yekûn — Total	10 030	11 280	21 360
17. Erik	160	198	358	Gebeme Nahiyesi (Commune de)			
18. Eskidir	124	148	272	1. Gebeme	168	209	377
19. Eselli	190	236	426	2. Akkırık	152	163	315
20. Evkerek	151	180	331	3. Aşıklı	104	142	246
21. Faldaca aşığı	118	133	251	4. Birebir	183	207	390
22. Faldaca yukarı	206	197	403	5. Çukuralan	149	156	305
23. Göçbeyi	116	109	225	6. Darıcabaş	145	171	316
24. Her-Özü	101	128	229	7. Derebaşı	160	175	335
25. Herlise	376	401	780	8. Karıca	180	200	380
26. Hışar	255	290	545	9. Kotanı	400	446	846
27. İstivru	151	163	319	10. Köşe	108	106	214
28. İpanaza	107	140	247	11. Mahmudiye	349	880	729
29. Kale	194	292	486	12. Piyaz	106	137	243
				13. Furubçulu	143	173	316
				14. Gergeçi	249	267	516
				15. Hatunveran	458	872	830

[1] Belediye teşkilâtı olan yerler [-] işaretile gösterilmişlerdir— Les localités ayant une organisation municipale sont indiquées par le signe [-]

Ordu Vilâyeti — Province d'Ordu

3. Nahiyeler ve köyler itibarile nüfus miktarı [1]

Population par communes et villages

Mevkiler — Localités	Erkek Hommes	Kadın Femmes	Yekûn — Total	Mevkiler — Localités	Erkek Hommes	Kadın Femmes	Yekûn — Total
Nahiye ve köyler yekûnu Total des communes et des villages	32 861	36 811	69 672	Aybastı Nahiyesi (Commune de)			
Fatsa kazası yekûnu Total du district	34 442	38 472	72 914	1. Esenli (N.M.)	542	690	1 232
3 Gököy				2. Ahureuk	154	169	323
Şehir — Ville	1 235	1 834	2 569	3. Alacalar	587	589	1 126
Merkez Nahiyesi Commune centrale				4. Alpagöz	137	145	282
1. Ahmetli	838	378	716	5. Armutlu	306	324	630
2. Ağızlar	583	661	1 244	6. Belen	125	143	268
3. Akmescit	449	528	977	7. Beş tam	110	123	233
4. Alanyurt	817	365	632	8. Beylerli	267	339	606
5. Aydoğan	295	408	703	9. Çakırlı	466	598	1 094
6. Bulut	89	129	218	10. Çukur	108	126	234
7. Cihadiye	168	197	365	11. Çukurcak	257	294	551
8. Çatak	203	259	467	12. Eceli	121	168	289
9. Çetilli	195	237	432	13. Elbey	414	449	863
10. Damarlı	807	352	659	14. Gühi	318	331	649
11. Düşek	272	308	580	15. (Kürdü)	86	119	205
12. Emirler	250	269	519	16. Hoş kadem	88	103	191
13. Gelirgir	156	161	317	17. Hisarcık	144	140	284
14. Güşadiye	90	118	208	18. Kabataş	346	357	703
15. Haruniye	115	152	267	19. KabaLi	103	124	232
16. Hüür	277	357	634	20. Koyunculu	96	105	201
17. Karahasan	486	564	1 050	21. Kuz	121	143	264
18. Kale	159	190	349	22. Kuttular	117	142	259
19. Kızılcahasan	42	38	80	23. Orta köy	214	224	438
20. Kızıltorak	244	298	542	24. Palitözü	437	462	899
21. Kozören	310	327	637	25. Sefalık	209	225	434
22. Mahmudiye	538	541	1 079	26. Söğüçukur	163	177	340
23. Nari	425	476	901	27. Sarıyar	168	170	338
24. Ocabel	127	132	259	28. Toygar	331	374	705
25. Süleymaniye	194	238	432	29. Uzundere	299	329	628
26. Şihman	277	304	581	30. Yakacık	429	581	1 010
27. Tazvara	126	142	268	31. Zafe	338	370	708
28. Tepeköy	144	169	313				
29. Uzunpara	289	365	654				
30. Zevli	165	176	341				
Yekûn — Total	7 635	8 839	16 474	Yekûn — Total	7 586	8 633	1 6219

[1] Belediye teşkilâtı olan yerler [ca] işaretile gösterilmişlerdir — Les localités ayant une organisation municipale sont indiquées par le signe [ca].

Ordu Vilâyeti — Province d'Ordu

3. Nahiyeler ve köyler itibarile nüfus miktarı [1]

Population par communes et villages

Mevkiler — Localités	Erkek Hommes	Kadın Femmes	Yekûn — Total	Mevkiler — Localités	Erkek Hommes	Kadın Femmes	Yekûn — Total
Bolaman Nahiyesi (Commune de)				37. Yeşilyurt	200	198	398
1. Lâleli (N. M.)	648	790	1 438	38. Zavi	708	760	1 468
2. Akköy	191	198	389	Yekûn — Total	10 482	11 794	22 276
3. Budak	201	234	435	Kumru Nahiyesi (Commune de)			
4. Buharı	627	686	1 313	1. Karacalı N. M.)	47	63	110
5. Bahtiyarlar	307	326	633	2. Ağcaalan	264	281	545
9. Danişman	227	290	517	3. " Muhacir	183	178	361
7. Demirel	181	121	302	4. Bali	157	178	335
8. Edirli	126	141	267	5. Çokdeğirmen	349	418	767
9. Elmaköy	98	117	215	6. Çokdeğirmen Absza	109	105	214
10. Gıçılı	275	329	604	7. Çokdeğirmen Muhacir	97	91	188
11. Gemrek	240	279	519	8. Demircili	270	279	549
12. Gerdengeç	65	116	181	9. Derbent	130	163	293
13. Güvercinlik	150	140	290	10. Divani	286	353	639
14. Hacıköy	152	152	304	11. Divani muhacir	187	217	404
15. Hasencıkpınarı	162	179	341	12. Duman	95	118	213
16. Hısarbey	147	156	303	13. Erikçelli	268	299	567
17. İnönü	104	106	210	14. Ergen	382	417	799
18. Kabakdağı	319	382	701	15. Ergen Muhacir	111	122	233
19. Kavras	719	819	1 538	16. Fizmetişli	705	793	1 498
20. Kayaköy	348	346	694	17. Fizmet Ulya	400	487	887
21. Kemal paşa	237	300	537	18. Gebekse	214	224	438
22. Kılavuz Ömer	119	124	243	19. Gökçelli	69	69	138
23. Konakbaşı	57	62	119	20. Gömerik	237	254	491
24. Küpdüşen	145	169	314	21. Güneycik	303	349	652
25. Ömerli	196	199	395	22. Kadıncık	186	230	416
26. Sakargeriş	627	714	1 341	23. Karaağaç	167	200	367
27. Sarıyakup	285	278	563	24. Karacalar	106	105	211
28. Sarmaşık	363	417	780	25. Konaş	145	146	291
29. Söken	108	109	217	26. Kuvancılı	117	144	261
30. Saytılar	91	99	190	27. Kuş nıvak	162	179	341
31. Tayalı	221	256	477	28. Nefsiserkeş	304	348	652
32. Tıpecik	325	373	698	29. Pencik	178	200	378
33. Tepeli	91	81	172	30. Samur	140	191	331
34. Uzundere	322	367	689	31. Serkeş ağcakese	187	210	397
35. Yalıköy	482	551	1 033	32. Tekke	142	198	340
36. Yavaş	725	835	1 560	33. Tevkür	323	380	703
				Yekûn — Total	7 065	7 987	15 052

[1] Belediye teşkilatı olan yerler [∞] işaretleriyle gösterilmiştir — Les localités ayant une organisation municipale sont indiquées par le signe [∞]

Ordu Vilâyeti — Province d'Ordu

3. Nahiyeler ve köyler itibarile nüfus miktarı [1]

Population par communes et villages

Mevkiler — Localités	Erkek Hommes	Kadın Femmes	Yekûn — Total	Mevkiler — Localités	Erkek Hommes	Kadın Femmes	Yekûn — Total
19. Teyneli	552	694	1 246	24. Geci	441	490	931
20. Yemişli	268	342	610	25. Geçdin	249	263	512
Yekûn — Total	5 231	6 311	11 542	26. Gemenos	195	196	391
Nahiye ve köyler yekûnu Total des communes et des villages	40 988	46 712	87 700	27. Geyikceli	340	421	761
Merkez Kazası Yekûnu Total du district	45 987	51 905	97 892	28. Gököy	115	127	242
2. Fatsa				29. Göller	471	562	1 033
Şehir — Ville	1 581	1 661	3 242	30. Hamlık	42	46	88
Merkez Nahiyesi Commune centrale				31. Hoy	232	280	512
1. Arpalık	98	112	210	32. Hoylu	56	69	125
2. Aşağı tepe	321	366	687	33. Hıdırbeyli	34	47	81
3. Bacanak	66	58	124	34. İregür	250	259	509
4. Batarı süfla	62	94	156	35. Karahamza	528	587	1 115
5. Batarı ulya	177	185	362	36. Karataş	71	76	147
6. Biceî kebir	221	273	494	37. Kara koyunlu	184	179	363
7. Biceî sagir	185	203	388	38. Koz pınarı süfla	240	276	516
8. Belalan	172	280	452	39. Karkucak	450	435	885
9. Bozdağı	146	172	318	40. Karkucak Muhaciri	156	184	340
10. Cecüle	48	48	96	41. Kozpınarı ulya	148	188	336
11. Çoreği	215	240	455	42. Keşdere ağcakese	94	101	195
12. Çaltımarı süfla	40	46	86	43. Koçcuğaz	383	476	859
13. Çaltımarı ulya	214	209	423	44. Korgan	552	586	1 138
14. Çayıralan	487	583	1 070	45. Kösbucağı	358	365	723
15. Çerkez dağı	102	94	196	46. Kulak	214	240	454
16. Çiftlice	598	616	1 214	47. Kulpar	142	140	282
17. Çöteli	236	255	491	48. Kundan	340	343	683
18. Dua yeri	185	236	421	49. Mağdala	105	99	204
19. Duralı	103	121	224	50. Meşebükü	294	314	608
20. Dügünlük	135	131	266	51. Miri	362	398	760
21. Evkaf	282	286	568	52. Salihli	362	418	780
22. Fatsa güvezi	389	443	832	53. Sayca	495	546	1 041
23. Findekse	544	617	1 161	54. „ Göçebesi	246	229	475
				55. Serkeş güvezi	332	420	752
				56. Sudere	137	165	302
				57. Tahnal	264	288	552
				58. Tahtabaş	52	70	122
				59. Tatarcik	92	109	201
				60. Tepalan	425	456	881
				61. Yassıtaş	404	454	858
				62. Yukantepe	240	275	515
				63. Yusufllu	193	232	425
				Yekûn — Total	15 314	17 030	32 344

[1] Belediye teşkilâtı olan yerler [⊞] işaretile gösterilmişlerdir — les localités ayant une organisation municipale sont indiquées par le signe [⊞]

Ordu Vilâyeti — Province d'Ordu

3. Nahiyeler ve köyler itibarile nüfus miktarı [1]

Population par communes et villages

Mevkiler — Localités	Erkek Hommes	Kadın Femmes	Yekûn — Total	Mevkiler — Localités	Erkek Hommes	Kadın Femmes	Yekûn — Total
17. Hüsûban	18	28	41	17. Kardeşlar	269	319	588
18. Kaleyaka	479	492	971	18. Kırın	151	180	331
19. Kazanlı	294	868	662	19. Kirezlik	97	131	228
20. Kırılı	431	502	933	20. Kızılensufle	310	352	662
21. Koyluca	357	397	754	21. Kızılensülya	401	513	914
22. Ku tuluş	295	337	632	22. Kumantar	85	83	168
23. Kutluca	497	599	1 096	23. Kumrullu	115	127	242
24. Kürze	872	397	769	24. Koşaca	231	270	501
25. Mersin	283	312	575	25. Meşayih	286	332	618
26. Neneh	331	387	718	26. Ohtamış	560	658	1 218
27. Okculu	251	271	522	27. Oyun gürgea	188	179	317
28. Ortatepe	272	324	596	28. Ören	177	216	393
29. Ramadan	358	397	755	29. Refahiye	106	97	203
30. Saray	692	810	1 502	30. Şıhlar	342	385	727
31. Tepe (çankallı)	206	263	469	31. Şusyip	209	241	450
32. Töngel düzü	62	96	158	32. Tikenlice	151	169	320
33. Yumrutaş	307	402	709	33. Uzun mahmut	419	420	839
Yekûn — Total	11 120	12 817	23 937	Yekûn — Total	7 954	9 111	17 065
Ulubey Nahiyesi (Commune de)				Uzun İsa Nahiyesi (Commune de)			
1. Gündüzlü (N. M.)	185	204	389	1. Uzun İsa	182	191	373
2. Ak oluk	259	275	534	2. Alembey	174	208	382
3. Aak pınar	234	287	521	3. Altınyürk	219	272	491
4. Bahaettin	168	221	389	4. Akkise	210	284	494
5. Cevizlik	134	163	302	5. Arpaköy	225	302	527
6. Çatalı	190	218	408	6. Art kılı	259	344	603
7. Çukur	369	336	705	7. Bayadı	501	620	1 129
8. Dargıca	211	198	404	8. Çavuşlar	332	410	742
9. Doğlu	190	214	404	9. Dedeli	117	137	254
10. Durak	379	438	817	10. Delikkaya	398	412	810
11. Elmaçukur	125	160	285	11. E-ki pazar	100	120	220
12. Eğmür	283	329	592	12. Eyüplü	393	441	834
13. Fermude sayaca	511	520	1 031	13. Hatıplı	128	165	293
14. Fındıklı	237	303	540	14. Karaca Ömer	309	331	640
15. Karakoca	231	276	507	15. Kayadibi	235	336	621
16. Kadıncık	221	247	468	16. Menşa	361	433	794
				17. Pehelli	147	190	337
				18. Senaiye	63	79	142

[1] Belediye teşkilâtı olan yerler [☉] işaretile gösterilmiştir—Les localités ayant une organisation municipale sont indiquées par le signe [☉]

Ordu Vilâyeti — Province d'Ordu

3. Nahiyeler ve köyler itibarile nüfus miktarı [1]

Population par communes et villages

Mevkiler — Localités	Erkek Hommes	Kadın Femmes	Yekûn — Total	Mevkiler — Localités	Erkek Hommes	Kadın Femmes	Yekûn — Total
1. Ordu Merkez kazası District central				31. Yaraşlı	435	504	939
				32. Yığızlı	195	237	432
				Yolam-lesi — Ouvriers sur les routes	84	—	84
				Yekûn — Total	11 891	13 359	25 250
Şehir — Ville ☉	4 999	5 193	10 192	Kabadüz Nahiyesi (Commune de)			
Merkez Nahiyesi Commune centrale				1. Kabadüz	228	284	512
1. Abulhayır sayaca	320	383	703	2. Bahariye	119	126	245
2. Abulhayır tepe	253	311	564	3. Başköy	498	584	1 082 ✓
3. Akyazı	188	188	376	4. Bayramlı	355	423	778 ✓
4. Ağca tepe	238	243	481	5. Gerce	424	428	852
5. Anbarcılı	267	263	530	6. Harami	535	549	1 084
6. Ayrılık	355	417	772	7. Karaağaç	238	256	494 ✓
7. Büben	473	554	1 027	8. Karakiraz	440	486	926
8. Batamı	551	629	1 180	9. Kilezdere	326	330	656
9. Boz tepe	607	659	1 266	10. Köylü	253	327	580 ✓
10. Burhanettin	174	195	369	11. Mahmut ören	479	523	1 002
11. Durna suyu	422	465	887	12. Musakırık	530	403	933
12. Fermude tepe	510	568	1 078	13. Sağırılı	367	395	762
13. Gök ömer	661	769	1 430	Yekûn — Total	4 792	5 114	9 906
14. Hoşlu alibey	749	820	1 569	Perşembe Nahiyesi (Commune de)			
15. Karapınar	166	176	342	1. Babalı (N. M.) ☉	774	831	1 705 --
16. Kestane	529	644	1 173	2. Anaç	576	638	1 214 ✓
17. Kısacık	132	138	270	3. Az ziye	98	85	183
18. Kızılhisar	364	368	732	4. Bayadı	299	357	656
19. Mustafalı	361	432	793	5. Beyli	478	532	1 010 ✓
20. Mubarek	193	200	393	6. Bolatlı	378	487	865 ✓
21. Osmaniye	215	236	451	7. Çandır	282	341	623 --
22. Ogmaca	280	323	603	8. Çınar	327	371	698
23. Orbaniye	92	116	208	9. Çerli	373	440	813 ✓
24. Öcelli	607	667	1 274	10. Çimenli	57	66	123
25. Saraycık	638	721	1 359	11. Doğan	342	403	745 ✓
26. Şeber	287	371	658	12. Dağanlı	487	520	1 007
27. Tepeyibala	700	780	1 480	13. Efirli	396	393	789 --
28. Terzili	204	189	393	14. Eledere	438	523	961
29. Uzun musa	432	523	955	15. Fernek	284	315	599
30. Yarlı	209	250	459	16. Gündoğdu	46	88	84

[1] Belediye teşkilâtı olan yerler [☉] işaretile gösterilmişlerdir — Les localités ayant une organisation municipale sont indiquées par le signe [☉]

Ordu Vilâyeti — Province d' Ordu

2. Kaza ve nahiyeler itibarile nüfus miktarı ve köy adedi
Population par districts et communes, nombre de villages

Nahiyeler Communes	Erkek Hommes	Kadın Femmes	Yekûn — Total	Köy adedi Nombre de villages	Köy başına ortalama nüfus Population moyenne par village	Nahiyeler Communes	Erkek Hommes	Kadın Femmes	Yekûn — Total	Köy adedi Nombre de villages	Köy başına ortalama nüfus Population moyenne par village
-----------------------	-----------------	-----------------	---------------	---------------------------------	---	-----------------------	-----------------	-----------------	---------------	---------------------------------	---

1. Ordu Merkez Kazası — District
central d' Ordu

Şehir — Ville	4 999	5 193	10 192	—	—
Merkez Nahiyesi Commune centrale	11 891	13 359	25 250	32	789
Kabadüz	4 792	5 114	9 906	13	762
Perşembe	11 120	12 817	23 937	33	725
Ulubey	7 954	9 111	17 065	33	503
Uzunisa	5 231	6 311	11 542	20	577
Yekûn — Total	45 987	51 905	97 892	131	669

2. Fatsa

Şehir — Ville	1 631	1 661	3 242	—	—
Merkez Nahiyesi Commune centrale	15 314	17 030	32 344	63	513
Bolaman	1 032	11 794	22 276	38	586
Kumru	7 065	7 937	15 002	33	456
Yekûn — Total	34 442	38 472	72 914	134	520

3. Gök köy

Şehir — Ville	1 235	1 334	2 569	—	—
Merkez Nahiyesi Commune centrale	7 635	8 839	16 474	30	519
Aybastı	7 536	8 633	16 219	31	523
Yekûn — Total	16 456	18 806	35 262	61	536

4. Mesudiye

Şehir — Ville	795	901	1 696	—	—
Merkez Nahiyesi Commune centrale	10 080	11 280	21 360	49	436
Gebeme	3 159	3 442	6 601	16	413
Yekûn — Total	14 034	15 623	29 657	65	430

5. Önye

Şehir — Ville	3 318	3 317	6 635	—	—
Merkez Nahiyesi Commune centrale	19 187	21 402	40 589	82	495
Karakuş	10 488	11 600	22 068	33	669
Yekûn — Total	32 973	36 319	69 292	115	545

İcmal — Récapitulation

Şehir ve kasabalar Villes et bourgades	11 928	12 406	24 334	—	—
Nahiye ve köyler Communes et villages	131 964	148 719	280 683	508	555
Umumi yekûn Total général	143 892	161 125	305 017	506	555

Ordu Vilâyeti — Province d'Ordu

İdari taksimat itibariyle nüfus miktarı

Population d'après les divisions administratives

1. Kazalar, şehir, nahiye ve köyler itibarile nüfus miktarı, yüzey ölçü, nüfus kesafeti, cinsiyet nisbetleri
Population par districts, villes, communes et villages, étendue territoriale, densité de la population, proportion par sexe

Kazalar Districts	Şehirde — Villes			Nahiye ve köylerde Communes et villages			Yekûn — Total			Yüzey ölçü K ² Superficie	Nüfus kesafeti Densité
	Erkek Hommes	Kadın Femmes	Yekûn Total	Erkek Hommes	Kadın Femmes	Yekûn Total	Erkek Hommes	Kadın Femmes	Yekûn Total		
Merkez kazası District central	4 999	5 193	10 192	40 938	46 712	87 700	45 987	51 905	97 892	1 568	62
Nisbet — Proportion %	49.0	51.0	100.0	46.7	53.3	100.0	47.0	53.0	100.0	—	—
Fatsa	1 581	1 661	3 242	82 861	86 811	69 672	84 442	88 472	72 914	1 050	69
Nisbet — Proportion %	48.8	51.2	100.0	47.2	52.8	100.0	47.2	52.8	100.0	—	—
Gölköy	1 235	1 824	2 569	15 221	17 472	32 693	16 456	18 806	35 262	797	44
Nisbet — Proportion %	48.1	51.9	100.0	46.6	53.4	100.0	46.7	53.3	100.0	—	—
Mesudiye	795	901	1 696	18 239	14 722	27 961	14 034	15 623	29 657	955	31
Nisbet — Proportion %	46.9	53.1	100.0	47.3	52.7	100.0	47.3	52.7	100.0	—	—
Ünye	3 318	3 317	6 635	29 655	33 002	62 657	32 973	36 319	69 292	1 611	43
Nisbet — Proportion %	50.0	50.0	100.0	47.3	52.7	100.0	47.6	52.4	100.0	—	—
Yekûn — Total	11 928	12 406	24 334	131 964	148 719	280 683	143 892	161 125	305 017	5 981	51
Nisbet — Proportion %	49.0	51.0	100.0	47.0	53.0	100.0	47.0	53.0	100.0	—	—

Rize Vilâyeti — Province de Rize

İdarî taksimat itibarile nüfus miktarı

Population d'après les divisions administratives

1. Kazalar, şehir, nahiye ve köyler itibarile nüfus miktarı, yüzey ölçü, nüfus kesafeti, cinsiyet nisbetleri

Population par districts, villes, communes et villages, étendue territoriale, densité de la population, proportion par sexe

Kazalar Districts	Şehirde — Villes			Nahiye ve köylerde Communes et villages			Yekûn — Total			Yüzey ölçü K ² Superficie	Nüfus kesafeti Densité
	Erkek Hommes	Kadın Femmes	Yekûn Total	Erkek Hommes	Kadın Femmes	Yekûn Total	Erkek Hommes	Kadın Femmes	Yekûn Total		
Merkez kazası District central	7 161	7 875	15 036	43 449	61 926	105 375	50 610	69 801	120 411	1 845	65
Nisbet — Proportion %	47.6	52.4	100.0	41.2	58.8	100.0	42.0	58.0	100.0	—	—
Pazar	990	914	1 904	20 954	29 490	50 449	21 949	30 404	52 353	1 670	31
Nisbet — Proportion %	52.0	48.0	100.0	41.5	58.5	100.0	41.9	58.1	100.0	—	—
Yekûn — Total	8 151	8 789	16 940	64 403	91 416	155 824	72 559	100 205	172 764	3 515	49
Nisbet — Proportion %	48.1	51.9	100.0	41.3	58.7	100.0	42.0	58.0	100.0	—	—

Rize Vilâyeti — Province de Rize

2. Kaza ve nahiyeler itibarile nüfus miktarı ve köy adedi

Population par districts et communes, nombre de villages

Nahiyeler Communes	Erkek — Hommes	Kadın — Femmes	Yekûn — Total	Köy adedi Nombre de villages	Köy başına ortalama nüfus Population moyenne Par village	Nahiyeler Communes	Erkek — Hommes	Kadın — Femmes	Yekûn — Total	Köy adedi Nombre de villages	Köy başına ortalama nüfus Population moyenne Par village

1. Rize Merkez Kazası

District centrale

Şehir — Ville	7 161	7 875	15 036	—	—
Merkez Nahiyesi Commune centrale	16 101	22 601	38 702	69	561
Gündoğdu	5 884	8 646	14 510	20	723
İkizdere	6 002	8 525	14 527	28	519
İyidere	2 577	3 644	6 221	12	518
Karadere	4 646	6 664	11 310	20	566
Mapıvrı	8 259	11 846	20 105	23	874
Yekûn — Total	50 610	69 801	120 411	172	613

2. Pazar

Şehir — Ville	990	914	1 904	—	—
Merkez Nahiyesi Commune centrale	8 996	12 394	21 390	43	497
Arduşen	7 881	10 155	18 036	26	694
Hemşin	4 082	6 941	11 023	30	867
Yekûn — Total	21 949	30 404	52 353	99	510

İcmal — Récapitulation

Şehir ve kasabalar Villes et bourgades	8 151	8 789	16 940	—	—
Nahiye ve köyler Communes et villages	64 408	91 416	155 824	271	575
Umumi yekûn Total général	72 559	100 205	172 764	271	575

Rize Vilâyeti — Province de Rize

3. Nahiyeler ve köyler itibarile nüfus miktarı [1]

Population par communes et villages

Mevkiler — Localités	Erkek Hommes	Kadın Femmes	Yekûn — Total	Mevkiler — Localités	Erkek Hommes	Kadın Femmes	Yekûn — Total
Merkez Kazası District central				36. Kirazdağı	283	335	568
Şehir — Ville	7 161	7 875	15 036	37. Kokulukaya	103	131	234
Merkez Nahiyesi Commune centrale				38. Kömüröler	869	458	827
1. Adacami	527	873	1 400	39. Köprübld	383	431	869
2. Alipaşa	172	239	411	40. Küçük	56	82	138
3. Ambarlık	327	394	721	41. Küçükcamı	212	355	567
4. Azaklıhoca	545	726	1 271	42. Küçükçayır	183	218	401
5. Bahaattinpaşa	123	164	287	43. Lazkoz	46	69	114
6. Beştepe	136	251	387	44. Maltepe	203	310	513
7. Bildircin	195	217	412	45. Muradiye	397	525	922
8. Boztepe	57	71	128	46. Müjerrisler	146	203	349
9. Camıdağı	423	614	1 037	47. Ortapazar	224	291	515
10. Çakmakçılar	143	207	350	48. Pazar	327	446	773
11. Çeşme	143	227	370	49. Pehlivanpaşı	99	117	216
12. Çiftekavak	174	230	404	50. Sandıktaş	161	812	476
13. Çukurlu	218	257	475	51. Sarıyer	92	138	230
14. Derebaşı	241	375	616	52. Sepetçiler	72	100	172
15. Derepazar	136	201	337	53. Sinekli	131	182	313
16. Dumankaya	673	941	1 614	54. Soğukçeşme	109	131	240
17. Etmalı	300	431	731	55. Subaşı	127	227	354
18. Erkliman	237	382	619	56. Sütlüce	329	394	723
19. Flargoz	172	226	398	57. Tarixler	98	149	247
20. Fuçucular	322	507	829	58. Taşköprü	159	227	386
21. Gölyeli	93	141	234	59. Tekke	192	264	456
22. Güneşli	160	217	377	60. Tepebaşı	222	367	589
23. Gürçen	708	857	1 565	61. Tershane	136	230	366
24. Güzel	236	383	619	62. Tuğlalı	128	155	283
25. Hendenoğlu	83	130	213	63. Ulucami	373	617	990
26. İlahiye	661	321	1 482	64. Uzun	112	157	269
27. Kara Su	252	339	591	65. Uzunkaya	143	215	358
28. Karayemiş	241	290	531	66. Üçkaya	158	211	369
29. Kasarcılar	365	544	909	67. Yanıktaş	88	185	273
30. Kendirli	375	593	968	68. Yemişlik	221	262	483
31. Kipleadağı	751	1 030	1 781	69. Zencirliköprü	164	223	387
32. Kırklartepe	220	334	554	Yekûn — Total	16 101	22 601	38 702
33. Kışlak	106	139	245	Gündoğdu Nahiyesi (Commune de)			
34. Kireçhane	181	244	425	1. Hamidiye (N. M)	327	538	865
35. Kiremit	146	207	353	2. Akpınar	369	597	966
				3. Armutlu	165	231	396
				4. Altıntaş	340	452	792

[1] Belediye teşkilâtı olan yerler [-oo] işaretleriyle gösterilmişlerdir — Les localités ayant une organisation municipale sont indiquées par le signe [-oo]

Rize Vilâyeti — Province de Rize

3. Nahiyele ve köyler itibarile nüfus miktarı [1]

Population par communes et villages

Mevkiler — Localités	Erkek Hommes	Kadın Femmes	Yekûn — Total	Mevkiler — Localités	Erkek Hommes	Kadın Femmes	Yekûn — Total
5. Balıkçılar	249	363	612	23. Şimsirli	262	456	718
6. Beşikeller	78	120	193	24. Töz ve Çönlökçi	194	241	435
7. Bozukkale	255	428	683	25. Tulunpınar	114	140	254
8. Büyükköy	544	756	1 300	26. Yağcılar	186	194	380
9. Dağınıkın	297	449	746	27. Yerelma	144	254	398
10. Demirhisar	479	669	1 148	28. Yetimhoca	61	68	129
11. Derecik	156	219	375				
12. Gürgenli	214	287	501	Yekûn — Total	6 002	8 525	14 527
13. Karaağaç	594	843	1 437	İkizdere Nahiyesi (Commune de)			
14. Ketenli	155	259	414	1. Fethiye (N. M.)	282	487	769
15. Pekmezli	826	518	839	2. Çanakçeşme	165	296	461
16. Söğütü	155	228	383	3. Çiftlik	838	426	764
17. Taşlıdere	151	231	382	4. Fuçutaşı	249	813	562
18. Taşlık	831	543	874	5. Kabak	99	128	227
19. Taşpınar	278	889	662	6. Kilecik	144	162	306
20. Veli	411	531	942	7. Köşklü	156	175	331
Yekûn — Total	5 864	8 646	14 510	8. Saray	247	429	676
İkizdere Nahiyesi (Commune de)				9. Taşhan	117	181	298
1. Çağırankaya (N. M.)	439	704	1 143	10. Yalı	258	370	628
2. Ayvalı	282	382	664	11. Yapraklı	242	327	569
3. Balh	121	238	359	12. Yaylacılar	280	850	630
4. Bayır	812	416	728	Yekûn — Total	2 577	3 644	6 221
5. Cevizlik	141	190	331	Karadere Nahiyesi (Commune de)			
6. Cıvil	155	243	398	1. Medrese (N. M.)	281	445	726
7. Çamlık	198	268	464	2. Çağlıyan	337	551	888
8. Çataltepe	59	70	129	3. Çayırılı	242	367	609
9. Çiçekli	69	121	190	4. Dağaltı	181	229	390
10. Demirkapı	870	508	873	5. Dilsizdağ	140	217	357
11. Dere	235	308	538	6. Dülgelli	321	471	792
12. Diktaş	75	78	153	7. Fındıklı	528	651	1 179
13. Eskice	53	46	99	8. Geçitli	102	142	244
14. Gölyayla	847	445	792	9. Hüseyinhoca	122	173	295
15. Güneyce	590	960	1 550	10. İnci	214	261	475
16. İlca	301	415	716	11. Kayabaşı	503	740	1 243
17. İşkencedere	218	335	553	12. Kızıltoprak	163	244	407
18. Kirazlı	300	474	774	13. Kuruköy	129	197	326
19. Meşe	344	393	737	14. Ormanlı	163	215	378
20. Paşa	155	224	379	15. Selimiye	286	389	675
21. Rüzgârlar	192	204	396				
22. Sivrikaya	137	160	297				

[1] Belediye teşkilâtı olan yerler [—] işaretiyle gösterilmiştir — Les localités ayant une organisation municipale sont indiquées par le signe [—]

Rize Vilâyeti — Province de Rize

3. Nahiye ve köyler itibarile nüfus miktarı [1]

Population par communes et villages

Mevkiler — Localités	Erkek Hommes	Kadın Femmes	Yekûn — Total	Mevkiler — Localités	Erkek Hommes	Kadın Femmes	Yekûn — Total
16. Taşcılar	65	96	161	2. Apso	348	501	849
17. Tatlısu	258	311	569	3. Aranaş	112	149	261
18. Yokuşlu	176	272	448	4. Avramut	252	352	604
19. Yolbaşı	361	572	933	5. Başköy	331	541	872
20. Yumurtatepe	94	121	215	6. Bokina	203	255	463
Yekûn — Total	4 646	6 664	11 310	7. Bul'vi ulya	340	443	783
Mapavri Nahiyesi				8. Cabat	123	159	282
(Commune de)				9. Cacivat	159	194	353
1. Yenipazar (N. M.)	2 490	3 648	6 138	10. Çığ-türe	262	295	557
2. Aşıklar ☉	316	339	705	11. Çingit	186	299	485
3. Beyazsu	150	233	383	12. Dadivat	83	130	213
4. Buzlupınar	362	485	847	13. Haçabit	266	344	610
5. Çataldere	226	304	530	14. Hako	161	231	392
6. Çilingir	155	215	370	15. Hanıdiye	124	155	279
7. Çukuluhoca	275	365	640	16. Hançum	26	313	575
8. Haremtepe	597	887	1 484	17. Hoşneşin	84	147	231
9. İncesirt	276	486	762	18. Hotrı	294	394	688
10. İncesu	55	47	102	19. Hüvîsa	266	297	563
11. Kaptar paşa	236	371	607	20. Hunar	191	235	426
12. Maden	417	563	985	21. İlastası	181	226	407
13. Musadağı	312	473	785	22. Kemer	178	317	495
14. Ormançık	141	235	376	23. Kitat	130	159	289
15. Sabuncular	239	340	579	24. Kostanivat	157	220	377
16. Sarısu	304	460	764	25. Kukulat	208	308	516
17. Sefabı	217	223	440	26. Kuzika	249	350	599
18. Sirt	290	414	704	27. Lango	336	439	775
19. Uzndere	119	222	341	28. Manakivat	348	401	749
20. Yamaç	434	522	956	29. Melekür	194	344	538
21. Yanıkdağ	321	470	791	30. Melmanat	255	417	672
22. Yenice	161	232	393	31. Milyat	200	295	495
23. Yeşiltepe	166	257	423	32. Mogadina	332	441	773
Yekûn — Total	8 259	11 846	20 105	33. Nohlapsu	166	215	381
Nahiye ve köyler yekûnu				34. Papilat	161	235	396
Total des communes et des				35. Sapo	89	120	209
villages	43 449	61 926	105 375	36. Sukita	245	302	547
Merkez kazası yekûnu				37. Sul't	83	91	174
Total du district	50 610	69 801	120 411	38. Surminat	161	201	362
2. Pazar				39. Talvat	305	390	695
Şehir — Ville ☉	990	914	1 904	40. Torduvat	260	392	652
Merkez Nahiyesi				41. Ven-k	164	288	452
Commune centrale				42. Zağnat	277	359	636
1. Açıba	93	180	273	43. Zilek	172	270	442
				Yekûn — Total	8 996	12 394	21 390

[1] Belediye teşkilâtı olan yerler [☉] işaretile gösterilmişlerdir — Les localités ayant une organisation municipale sont indiquées par le signe [☉]

Rize Vilâyeti — Province de Rize

3. Nahiyeler ve köyler itibarile nüfus miktarı [1]
Population par communes et villages

Mevkiler — Localités	Erkek Hommes	Kadın Femmes	Yekûn — Total	Mevkiler — Localités	Erkek Hommes	Kadın Femmes	Yekûn — Total
Ardeşen Nahiyesi (Commune de)				5. Çat	57	93	150
1. Ardeşen	279	347	626	6. Çiñçiva	196	350	546
2. Abişno	145	185	330	7. Elevit	29	40	69
3. Ağvan	413	560	973	8. Gomno	369	631	1 000
4. Bakoz	247	309	556	9. Hemşin Aşağıköy	41	44	85
5. Cibistas	370	459	829	10. Hemşin Ortaköy	7	11	18
6. Dutha	632	872	1 504	11. Holco	109	164	273
7. Gara	682	918	1 600	12. Kaleibalâ	17	39	56
8. Guvant	289	294	583	13. KısmanmaLivor	118	183	301
9. Kömlo	157	191	348	14. Kolono	133	256	389
10. Kuvançarı	123	143	266	15. Kuşiva	172	328	500
11. Makaliskirt	359	430	789	16. Livik Çakıslı	99	195	294
12. Mutafı	244	327	571	17. Makravis	186	358	544
13. Oco	172	224	396	18. Meydan	63	94	157
14. Okordula	213	303	516	19. Mikronkavak	113	197	310
15. Ortaköy	439	575	1 014	20. Mollaveyis	265	443	708
16. Pelarkivat	158	184	342	21. Nefsizüga	232	361	593
17. Salinköy	300	309	609	22. Sağırlı	76	158	234
18. Sano	337	489	826	23. Sanava	218	303	521
19. Sifat	276	363	639	24. Sırt	44	67	111
20. Siyat	358	453	811	25. Tepan	124	244	368
21. Şangül	228	283	511	26. Tazina	265	438	703
22. Timisivat	389	429	818	27. Varoş	26	43	69
23. Tolikçet	150	193	343	28. Viceistüflâ	162	282	444
24. Yanivat	136	163	299	29. Viceülyâ	110	182	292
25. Zeğamisüflâ	439	636	1 075	30. Zuga Ortaköy	303	468	771
26. Zeğamiülyâ	396	516	912				
Yekûn — Total	7 881	10 155	18 036	Yekûn — Total	4 082	6 941	11 023
Hemşin Nahiyesi (Commune de)				Nahiye ve köyler yekûnu <i>Total des communes et des villages</i>	30 959	29 490	50 449
1. Hemşin Başköy (N.M.)	20	26	46	Pazar kazası yekûnu <i>Total du district</i>	21 949	30 404	52 353
2. Badara	129	245	374				
3. Bodollu	241	403	644				
4. Canotdobra	158	295	453				

[1] Belediye teşkilâtı olan yerler [∞] işaretile gösterilmişlerdir — Les localités ayant une organisation municipale sont indiquées par le signe [∞]

Samsun Vilâyeti — Province de Samsun

İdarî taksimat itibariyle nüfus miktarı

Population d'après les divisions administratives

1. Kazalar, şehir, nahiye ve köyler itibariyle nüfus miktarı, yüzey ölçü, nüfus kesafeti, cinsiyet nisbetleri
Population par districts, villes, communes et villages, étendue territoriale, densité de la population, proportion par sexe

Kazalar Districts	Şehirde — Villes			Nahiye ve köylerde Communes et villages			Yekûn — Total			Yüzey ölçü K ² Superficie	Nüfus kesafeti Densité
	Erkek Hommes	Kadın Femmes	Yekûn Total	Erkek Hommes	Kadın Femmes	Yekûn Total	Erkek Hommes	Kadın Femmes	Yekûn Total		
Merkez kazası District central	20 464	16 752	37 216	17 251	17 645	34 896	37 715	34 397	72 112	1 270	57
Nisbet — Proportion %	55.0	45.0	100.0	49.4	50.6	100.0	52.3	47.7	100.0	—	—
Bafra	5 334	5 618	10 947	34 021	35 402	69 423	39 355	41 015	80 370	2 135	38
Nisbet — Proportion %	48.7	51.3	100.0	49.0	51.0	100.0	49.0	51.0	100.0	—	—
Çarşamba	3 594	3 820	7 414	26 468	28 180	54 648	30 062	32 000	62 062	1 350	46
Nisbet — Proportion %	48.5	51.5	100.0	48.4	51.6	100.0	48.4	51.6	100.0	—	—
Havza	2 055	1 969	4 024	11 556	12 658	24 212	13 611	14 625	28 236	610	46
Nisbet — Proportion %	51.1	48.9	100.0	47.7	52.3	100.0	48.2	51.8	100.0	—	—
Kavak	682	759	1 441	13 060	14 526	27 586	13 742	15 285	29 027	845	34
Nisbet — Proportion %	47.3	52.7	100.0	47.3	52.7	100.0	47.3	52.7	100.0	—	—
Lâdik	1 979	2 144	4 123	7 249	7 896	15 145	9 228	10 040	19 268	530	36
Nisbet — Proportion %	48.0	52.0	100.0	47.9	52.1	100.0	47.9	52.1	100.0	—	—
Terme	1 349	1 274	2 623	13 560	14 927	28 487	14 909	16 201	31 110	535	58
Nisbet — Proportion %	51.4	48.6	100.0	47.6	52.4	100.0	47.9	52.1	100.0	—	—
Vezirköprü	2 554	3 067	5 621	16 855	18 728	35 578	19 409	21 790	41 199	1 935	21
Nisbet — Proportion %	45.4	54.6	100.0	47.4	52.6	100.0	47.1	52.9	100.0	—	—
Yekûn — Total	38 011	35 398	73 409	140020	149955	289975	178031	185353	363384	9 210	39
Nisbet — Proportion %	51.8	48.2	100.0	48.3	51.7	100.0	49.0	51.0	100.0	—	—

Samsun Vilâyeti — Province de Samsun

2. Kaza ve nahiyeler itibarile nüfus miktarı ve köy adedi
Population par districts et communes, nombre de villages

Nahiyeler Communes	Erkek Hommes	Kadın Femmes	Yekûn - Total	Köy adedi Nombre de villages	Köy başına ortalama nüfus Population moyen- ne par village	Nahiyeler Communes	Erkek Hommes	Kadın Femmes	Yekûn - Total	Köy adedi Nombre de villages	Köy başına ortalama nüfus Population mo- yenne par village
1. Samsun Merkez kazası — District central de Samsun						5. Kavak					
Şehir — Ville	20 464	16 752	37 216	—	—	Şehir — Ville	682	759	1 441	—	—
Merkez Nahiyesi Commune centrale	14 220	14 558	28 778	70	411	Merkez Nahiyesi Commune centrale	13 060	14 526	27 586	86	321
Gaman	3 031	3 087	6 118	11	556	Yekûn — Total	13 742	15 285	29 027	86	321
Yekûn — Total	37 715	34 397	72 112	81	431	6. Ladik					
2. Bafra						7. Terme					
Şehir — Ville	5 334	5 613	10 947	—	—	Şehir — Ville	1 349	1 274	2 623	—	—
Merkez Nahiyesi Commune centrale	19 771	20 508	40 279	74	544	Merkez Nahiyesi Commune centrale	5 985	6 465	12 450	42	296
Alaçam	10 639	11 594	22 233	43	517	Karabdal	1 264	1 431	2 695	11	245
Darboğaz	3 611	3 300	6 911	13	532	Yekûn — Total	9 228	10 040	19 268	53	286
Yekûn — Total	39 355	41 015	80 370	130	534	8. Vezirköprü					
3. Çarşamba						İcmal — Récapitulation					
Şehir—Ville	3 594	3 820	7 414	—	—	Şehir ve kasabalar Villes et bourgades	38 011	35 398	73 409	—	—
Merkez Nahiyesi Commune centrale	22 226	23 542	45 768	115	398	Merkez Nahiyesi Commune centrale	13 763	15 133	28 896	108	268
Ayvack	4 242	4 638	8 880	15	592	Mezrea	3 092	3 590	6 682	14	477
Yekûn — Total	30 062	32 000	62 062	130	420	Yekûn — Total	19 409	21 790	41 199	122	292
4. Havza						Umumi yekûn Total général					
Şehir — Ville	2 055	1 969	4 024	—	—	Şehir ve kasabalar Villes et bourgades	140020	149955	289975	733	596
Merkez Nahiyesi Commune centrale	9 539	10 473	20 012	63	318	Nahiyeler ve köyler Communes et villages	178931	185353	363384	733	396
Kara Halil	2 017	2 183	4 200	11	382						
Yekûn — Total	13 611	14 625	28 236	74	327						

Samsun Vilâyeti — Province de Samsun

3. Nahiyeler ve köyler itibarile nüfus miktarı [1]

Population par communes et villages

Mevkiler — Localités	Erkek Hommes	Kadın Femmes	Yekûn — Total	Mevkiler — Localités	Erkek Hommes	Kadın Femmes	Yekûn — Total
Samsun Merkez kazası District central				34. Gerçeme	116	105	221
Şehir — Ville —	20 464	16 752	37 216	35. Gûdedi	101	68	169
Merkez Nahiyesi Commune centrale				36. Güney	130	171	301
1. Afanlı	137	145	282	37. Gûrgendağı	146	157	303
2. Akalan	319	343	662	38. Hacıemil	180	181	361
3. Aksu	376	394	770	39. İlyasköy	156	172	328
4. Ahulu	185	157	342	40. Kadamut	290	375	665
5. Alanos	257	275	532	41. Kalkancı	109	92	201
6. Andırya	216	243	459	42. Kamalos	289	331	600
7. Asaragaç	304	248	552	43. Karakavuk	411	395	806
8. Aşağıçinik	575	604	1 179	44. Karaoyunca	123	131	254
9. Avdan	93	68	161	45. Karagöl	215	212	427
10. Badırlı	161	163	324	46. Kapaklı	141	152	293
11. Balaköyü	281	304	585	47. Kavacak	78	78	156
12. Beypınar	57	66	123	48. Kertme	158	147	305
13. Büyükyunca	369	387	756	49. Kesili	85	82	167
14. Canıklı	158	184	342	50. Koymat	186	218	404
15. Çakırlar	124	114	238	51. Kozlu	220	228	448
16. Çandır	49	62	111	52. Kulacadağı	109	127	236
17. Çatalarmut	120	133	253	53. Kuşçulu	110	133	243
18. Çanakçı	62	60	122	54. Kıran	160	161	321
19. Çatmaoluk	115	119	234	55. Kızıoğlak	69	61	130
20. Çinek çiftliği	128	120	248	56. Köseli	114	115	229
21. Çırakman	294	310	604	57. Kurukökçe	142	149	291
22. Çobanlı	50	55	105	58. Mamados	176	168	344
23. Çorak	162	202	364	59. Mevrek	157	179	336
24. Çivril	152	184	336	60. Müzmüllü	153	194	347
25. Çınablan	174	182	356	61. Olyas	87	87	174
26. Dağköy	391	371	762	62. Ökse	355	341	696
27. Dereköy	254	276	530	63. Papasköy	215	223	438
28. Dereler	380	358	738	64. Sarıışık	67	78	145
29. Derecik	224	218	442	65. Taflan	244	228	472
30. Demirci	174	142	316	66. Tekke sarımsak	817	727	1 544
31. Dövgöriş	495	472	967	67. Tekepınar	204	207	411
32. Düvecik	167	136	303	68. Tepecik	127	116	243
33. Düzköy	379	398	777	69. Uzgur	118	131	249
				70. Yukarıçinik	365	357	722
				Yekûn — Total	14 220	14 558	28 778
				Camam Nahiyesi (Commune de)			277
				1. Sınamataş (N. M.)	748	653	1 401
				2. Başalan	400	420	820

[1] Belediye teşkilâtı olan yerler [∞] işaretile gösterilmişlerdir — Les localités ayant une organisation municipale sont indiquées par le signe [∞]

Samsun Vilâyeti — Province de Samsun

3. Nahiye ve köyler itibarile nüfus miktarı [1]

Population par communes et villages

Mevkiler — Localités	Erkek Hommes	Kadın Femmes	Yekûn — Total	Mevkiler — Localités	Erkek Hommes	Kadın Femmes	Yekûn — Total
Demircisuyu	156	151	307	22. Ekiztepe	109	105	214
Gödekli	203	228	431	23. Elalan	79	102	181
Gömlalan	243	304	547	24. Eldavut	281	287	568
Karaperçin	157	126	283	25. Elifli	320	278	598
7. Sarıbiyık	221	199	420	26. Emenli	120	123	243
8. Tekke	259	298	557	27. Engiz	429	310	739
9. Tuzaklı	209	252	461	28. Erikbelen	221	228	449
10. Uluçayır	195	202	397	29. Evran uşağı	178	195	373
11. Yayla	245	254	499	30. Ey egazi	152	158	305
Yekûn — Total	3 031	3 087	6 118	31. Fırındar	148	169	317
Nahiye ve köyler yekûnu Total des communes et des illages	17 251	17 645	34 896	32. Gazi beyli	422	469	891
Merkez kazası yekûnu Total du district central	37 715	34 397	72 112	33. Gelemağrı	227	193	420
2. Bafra				34. Gökalan	151	180	331
Şehir — Ville	5 384	5 613	10 947	35. Gökçeagaç (Göltepe)	357	409	766
Merkez Nahiyesi Commune centrale				36. Hacılar kurtlar	219	214	433
1. Ağlan	124	134	258	37. Harız	141	120	261
2. Akteke	343	388	731	38. Hecimli	116	91	207
3. Alancık	75	65	140	39. Hırsamengenler	398	341	739
4. Asar	282	264	546	40. İğdir	478	521	999
5. Bakırpınarı	254	224	478	41. İlyaslı	403	411	814
6. Belalan	345	383	728	42. Kabalı	364	403	767
7. Bengü	787	858	1 645	43. Kanlıgüney	169	179	348
8. Boyalı	160	174	334	44. Kapıkaya	358	342	700
9. Burunca kuşluğan	214	231	445	45. Kaplancık	114	147	261
10. Büzmelek	181	108	239	46. Karaburç	291	282	573
11. Çirlikler	119	113	232	47. Kasnakçı mermer	152	163	315
12. Çiğür	276	288	564	48. Kaydalapa	335	365	700
13. Çikalan	200	195	395	49. Kaygusuz	240	236	476
14. Çitlik	197	212	409	50. Kelikler	176	180	356
15. Çulhakoca	149	148	297	51. Keresrteci	674	728	1 402
16. Çeddağı	313	420	733	52. Kolay	711	785	1 496
17. Çedeli	359	385	744	53. Köseli	388	368	756
18. Çimşek	337	370	707	54. Köleyurdu	370	417	787
19. Çirbent	134	137	271	55. Kuşcular	331	368	699
20. Çivalan	146	161	307	56. Kuyumcu	98	94	192
21. Çizme muzağı	446		910	57. Lengerli	213	220	433
				58. Mardar	507	529	1 036
				59. Martıkale	432	404	836
				60. Meşelitürkmenler	185	202	387

[1] Belediye teşkilatı olan yerler [φ] işaretile gösterilmişlerdir—Les localités ayant une organisation municipale et indiquées par le signe [φ]

Samsun Vilâyeti – Province de Samsun

3. Nahiyeler ve köyler itibarile nüfus miktarı [1]

Population par communes et villages

Mevkiler — Localités	Erkek Hommes	Kadın Femmes	Yekûn - Total	Mevkiler — Localités	Erkek Hommes	Kadın Femmes	Yekûn - Total
61. Osmanbeyli	156	154	310	18. Kalık demirci	115	135	250
62. Paşalı	210	207	417	19. Kalıkkaraçukur	129	142	271
63. Pelit büyükkarıcak	294	347	641	20. Kapaklı	84	81	165
64. Pelit büyüksekicek	224	265	489	21. Kara hüseyinli	168	153	316
65. Peskeller	117	130	247	22. Karlı	145	166	311
66. Sarıköy	211	197	408	23. Kayalı	121	121	242
67. Sarpun	219	236	455	24. Kılık	98	115	213
68. Selemelik	203	222	425	25. Köseköyü	216	213	429
69. Sürmeli	260	269	529	26. Kızlan	128	162	290
70. Şehulaş	367	385	752	27. Kozköy	328	401	729
71. Terzili	197	193	390	28. Müstecep	249	282	531
72. Türkköyü	156	167	323	29. Oymağı gökçe ağaç	307	318	625
73. Virancık	485	472	957	30. Sakarinek	180	206	386
74. Yiğitalan	224	231	455	31. Sancar	87	101	188
				32. Taşkelik	429	483	912
				33. Tepebölmezi	143	137	280
Yekûn — Total	19771	20508	40279	34. Terskırık	104	107	211
				35. Toplu	117	115	232
				36. Vıçıklar	147	166	313
				37. Virane	336	368	704
				38. Yenice	260	256	516
				39. Yukarı elma	199	185	384
				40. Yukarı ısırğanlı	242	246	503
				41. Yukarı mülküç	268	343	601
				42. Yugunpelit	72	97	169
				43. Zeytin	180	194	374
				Yekûn — Total	10639	11594	22233
				Darboğaz Nahiyesi (Commune de)			
				1. Darboğaz	592	501	1093
				2. Ağcaalan	257	249	506
				3. Ayazma	284	288	572
				4. Canikliyurdu	195	197	392
				5. Çalköy	199	163	362
				6. Düzköy	318	284	602
				7. Hotmaşa	362	312	674
				8. inözüköşaca	86	100	186
				9. Kösedik	237	247	484
				10. Kuşkayası	134	134	268
				11. Ormanos	156	121	277
				12. Tasköy	564	519	1083
				13. Tekkesarmışık	227	185	412
				Yekûn — Total	3611	3300	6911
1. Alaçam	1897	2228	4125				
2. Akgüney	370	368	738				
3. Alamet	178	186	359				
4. Aşağımülküç	352	335	687				
5. Aşağıısırğanlı	117	98	215				
6. Alidede bölmesi	125	113	238				
7. Bahşoymağı	408	405	813				
8. Bedeş	220	206	426				
9. Demircideresi	132	157	289				
10. Doyram	185	183	368				
11. Etyemez	342	392	734				
12. Filik	173	188	361				
13. Gelemet	143	174	317				
14. Göçkün	158	172	330				
15. Gökçeboğaz	344	363	707				
16. Gümenüz	604	678	1282				
17. Hobilili	49	45	94				

[1] Belediye teşkilâtı olan yerler [☉] işaretile gösterilmişlerdir—Les localités ayant une organisation municipale sont indiquées par le signe [☉]

Samsun Vilâyeti — Province de Samsun

3. Nahiyeler ve köyler itibarile nüfus miktarı [1]

Population par communes et villages

Mevkiler — Localités	Erkek Hommes	Kadın Femmes	Yekûn — Total	Mevkiler — Localités	Erkek Hommes	Kadın Femmes	Yekûn — Total
Nahiye ve köyler yekûnu Total des communes et des villages	34 021	35 402	69 423	80. Demircili	192	249	441
Bafra kazası yekûnu Total du district	39 355	41 015	80 370	81. Donurlu	70	90	160
3. Çarşamba				82. Dikbiyık	203	199	402
Şehir — Ville ☉	3 594	3 820	7 414	83. Dikencik	300	302	602
Merkez Nahiyesi Commune centrale				84. Düzköy	126	138	264
1. Acıklı	137	158	295	85. Egercili	235	211	446
2. Ağcağüney	260	215	475	86. Egridere	201	193	394
3. Abubaba	73	65	138	87. Egrikum	148	156	302
4. Akkuzulu	77	96	173	88. Epceli	195	220	415
5. Alan	123	161	284	89. Fidancık	51	73	124
6. Alibeyli	476	540	1 016	90. Göbelye	110	138	248
7. Alagir	185	121	256	41. Gökcedere	210	218	428
8. Alanyaygın	190	186	376	42. Gökceköy Çekmak	240	216	456
9. Alı	181	194	375	43. Gökceli	185	179	364
10. Arımtatarlı	65	84	149	44. Gömen	92	90	182
11. Araplı	229	231	460	45. Hacımahı	146	166	312
12. Arımköseli	105	137	242	46. Hacılıçay	153	162	315
13. Aşıklı	132	154	286	47. Hamzalı	251	224	475
14. Bafracalı	181	165	346	48. Helvacı	88	103	191
15. Balcalı	313	320	633	49. Irmaksırtı	153	173	326
16. Boyacılı	168	188	356	50. Kâhyalı	438	417	855
17. Bayramlı	176	221	397	51. Kababürük	114	119	233
18. Beyyence	124	130	254	52. Kabaceviz	245	271	516
19. Bereket	56	71	127	53. Karadere	30	56	86
20. Bişme	95	126	221	54. Karaağaç	153	212	365
21. Büyüklü	696	721	1 417	55. Karakaya	338	319	657
22. Cacıl	450	457	907	56. Karamahı	335	315	650
23. Canlı	111	117	228	57. Karacaviran	140	175	315
24. Cayyar	460	452	912	58. Karamustafalı	375	385	760
25. Cilme	199	222	421	59. Karacalı	114	116	230
26. Cibacalı	243	269	512	60. Karaoğlan	155	151	306
27. Çayırçökök	202	198	400	61. Kaydan	108	126	229
28. Çerçiler	102	87	189	62. Kestane pınar	451	547	998
29. Çınarlık	171	169	340	63. Kerpicli	188	207	395
				64. Kiraz bucağı	76	81	157
				65. Kızılot	220	225	445

[1] Belediye teşkilâtı olan yerler [☉] işaretile gösterilmişlerdir — Les localités ayant une organisation municipale sont indiquées par le signe [☉]

Samsun Vilâyeti — Province de Samsun

3. Nahiyeler ve köyler itibarile nüfus miktarı [1]

Population par communes et villages

Mevkiler — Localités	Erkek Hommes	Kadın Femmes	Yekûn — Total	Mevkiler — Localités	Erkek Hommes	Kadın Femmes	Yekûn — Total
66. Kocalar	106	139	245	103. Tepealtı	185	138	273
67. Konukluk	167	173	330	104. Tekfürmeyda	236	277	513
68. Koldere	480	441	871	105. Temürlü	511	495	1 006
69. Kâklük	154	148	302	106. Tugutlu	228	228	456
70. Kâkce	284	243	477	107. Ustacalı	191	226	417
71. Kumarlı	132	180	262	108. Uluköy	123	129	252
72. Kuşhane	94	93	187	109. Uzunlu	88	108	196
73. Kurtahmetli	243	266	509	110. Yağbasan	243	215	458
74. Kuşçulu	138	142	280	111. Yayılar	189	146	285
75. Kürtün	233	253	486	112. Yaveyli	187	194	37
76. Mahmutlu	83	82	165	113. Yamenli	233	263	496
77. Manalı	170	189	359	114. Yukarıhacımaslı	217	197	414
78. Manamut	276	247	523	115. Yukarıdonurlu	342	360	702
79. Melik	78	69	147	Yekûn — Total	22 226	23 542	45 768
80. Muscalı	175	176	351	Ayvacık Nahiyesi			
81. Muslubey	142	146	288	(Commune de)			
82. Musalla	122	138	260	1. Ayvacık	268	322	590
83. Namazlı	100	129	229	2. Arduç	235	295	530
84. Ordu	214	247	461	3. Balahur	309	321	630
85. Otluk	108	90	198	4. Çamalan	208	225	433
86. Öksekaracalı	147	155	302	5. Çökekli	178	186	364
87. Ökseköseli	242	239	481	6. Eynel	404	481	885
88. Ömerli	262	313	575	7. Fatsa	240	262	502
89. Porsuk	51	67	118	8. Kabaklık	214	232	446
90. Punoğlu	292	329	621	9. Keskinoğlu	410	441	851
91. Sarıyurt	420	437	857	10. Kisealan	210	220	430
92. Saraçlı	155	223	378	11. Sofualan	211	238	449
93. Sıtmasuyn	154	134	288	12. Terice	349	375	724
94. Sığırtmaç	132	144	276	13. Töngel	636	685	1 321
95. Seyfeli süfla	237	257	494	14. Yenice	152	141	293
96. Seyfeli ülya	167	177	344	15. Zevkar	168	214	382
97. Soğucak	318	378	696	Yekûn — Total	4 242	4 638	8 880
98. Sıgluca	51	62	113	Nahiye ve köyler yekûnu			
99. Şehabîl	85	85	170	Total des communes et des			
100. Şehkûvan	142	136	278	villages	26 468	28 180	54 648
101. Taflı	202	258	460	Çarşamba Kazası yekûnu			
102. Taştemir	155	154	309	Total du district	30 062	32 000	62 062
				4. Havza			
				Şehir — Ville ☉	2 055	1 969	4 024
				Merkez Nahiyesi			
				Commune centrale			
				1. Ağcamahmut	85	115	200

[1] Belediye teşkilâtı olan yerler ☉ işaretile gösterilmişlerdir. — Les localités ayant une organisation municipale sont indiquées par le signe ☉

Samsun Vilâyeti — Province de Samsun

3. Nahiyeler ve köyler itibarile nüfus miktarı [1]

Population par communes et villages

Mevkiler — Localités	Erkek Hommes	Kadın Femmes	Yekûn — Total	Mevkiler — Localités	Erkek Hommes	Kadın Femmes	Yekûn — Total
9. Şıblar	177	182	359	24. Çiydem	32	24	56
10. Tatarkale	79	83	162	25. Çivril	168	193	361
11. Türnük	265	275	540	26. Çukursâğır	58	81	139
Yekûn — Total	2 017	2 183	4 200	27. Çukurkebir	199	207	406
Nahiye ve köyler yekûnu Total des communes et des villages	11 556	12 656	24 212	28. Çukurbük	443	459	902
Havza kazası yekûnu Total du district	13 611	14 625	28 236	29. Dagnıç	287	303	590
5. Kavak				30. Değirmencili	106	135	241
Şehir — Ville	682	759	1 441	31. Dere	134	180	264
Merkez Nahiyesi Commune centrale				32. Demirci	88	99	187
1. Acısu	268	317	585	33. Dıvanbaşı	110	188	248
2. Ağcakise	156	157	313	34. Dura	102	120	222
3. Ahurlı	91	104	195	35. Duman	117	144	261
4. Alaçam deresi	93	100	193	36. Emirli	130	177	307
5. Alaçam	230	260	490	37. Germeyan	25	24	49
6. Alagömlük	180	156	336	38. Göçebe	203	214	422
7. Artıklı	74	84	158	39. Gökgöl	497	624	1 121
8. Aşağıçirişli	82	95	177	40. Gölüm	97	112	209
9. Azaklı	159	176	335	41. Gölümçukuru	36	45	81
10. Başalan	345	337	682	42. Hacılı	139	172	311
11. Bayındır	101	124	225	43. Hisariye	81	91	172
12. Beyköy	169	188	357	44. İdrisli	145	153	298
13. Bektömür	262	319	581	45. İlica	58	80	138
14. Beybesli	103	135	238	46. Kapuhayat	36	35	71
15. Belalam	140	179	319	47. Karacalar	328	332	660
16. Biçineik	116	147	263	48. Karadağ	156	122	278
17. Bisdat	107	99	206	49. Karapınar	74	70	144
18. Bükcegez	60	46	106	50. Karantu	169	187	356
19. Celalli	84	89	173	51. Karayusufa	201	181	382
20. Çakallı	430	423	853	52. Karaarslan	161	186	347
21. Çakallı muhaciri	53	31	84	53. Karga	71	74	145
22. Çarıklı	41	48	84	54. Karlı	91	103	194
23. Çayırh	93	102	195	55. Kazancı	255	272	527
				56. Kaya	121	150	271
				57. Koşaca	359	401	760
				58. Kazansıkı	71	96	167
				59. Kılavuzlu	416	450	866

[1] Belediye teşkilâtı olan yerler [∞] işaretile gösterilmişlerdir—Les localités ayant une organisation municipale sont indiquées par le signe (∞)

Samsun Vilâyeti — Province de Samsun

3. Nahiyeler ve köyler itibarile nüfus miktarı [1]

Population par communes et villages

Mevkiler — Localités	Erkek Hommes	Kadın Femmes	Yekûn — Total	Mevkiler — Localités	Erkek Hommes	Kadın Femmes	Yekûn — Total
60. Kadhuda	41	52	93	1. Ağcakaya	100	125	225
61. Kozalan	96	100	196	2. Ahmetsaray	334	374	708
62. Köseli	197	258	455	3. Aktaş	148	170	318
63. Karşuntlu	47	68	115	4. Akyar (karapınar)	119	131	250
64. Mahmutlu	239	304	543	5. Alayurt	60	82	142
65. Mahmutbeyli	148	186	334	6. Arslantaş	59	60	119
66. Minos	220	281	501	7. Aşağıoz	218	246	464
67. Muratbeyli	73	63	136	8. Ayvalı	182	208	385
68. Musaağa	328	357	685	9. Ayvalısokağı	99	108	207
69. Ortaköy	104	112	216	10. Başlamış	135	152	287
70. Ömerli	526	655	1 181	11. Berguz	64	84	148
71. Sakızlık	76	70	146	12. Bolat	281	281	562
72. Sarpak	182	199	381	13. Büyütkızıoğlu	328	330	658
73. Sarıalan	78	92	170	14. Cüce	113	141	254
74. Serniç	244	246	490	15. Çakı	214	235	449
75. Seyitali	137	132	269	16. Çakırğümüç	175	229	404
76. Sıralı	87	117	204	17. Deliahmetoğlu	130	164	294
77. Susuz	84	91	175	18. Dernos	79	99	178
78. Şıhlı	98	119	217	19. D.yedin	138	141	279
79. Tabaklı	145	177	322	20. Elfeli	256	283	539
80. Tatarmuslu	108	130	238	21. Eynekaraca	46	43	89
81. Tekke	78	90	168	22. Gevekise	265	258	518
82. Tepecik	135	170	305	23. Hamamayağı	58	55	113
83. Töptepe Türkleri	47	54	101	24. Hamit	135	142	277
84. Töptepe muhacirleri	150	111	261	25. Hasırcı	112	147	259
85. Ulamaca	84	109	193	26. İbi	251	240	491
86. Yukarı çirşli	102	93	195	27. İsasofta	60	51	111
Yekûn — Total	13 060	14 526	27 586	28. kirazpınarı	90	87	177
Kavak Kazası yekûnu				29. Kıranboğaz	157	168	325
Total du district	13 742	15 285	29 027	30. Kocaoğlan	58	53	111
6. Lâdik				31. Küçükıkızıoğlu	97	105	202
Şehir — Ville	1 979	2 144	4 123	32. Küpecik	224	234	458
Merkez Nahiyesi				33. Mazlumoğlu (Yukarıboğaz)	175	194	369
Commune centrale				34. Meşepınarı	69	68	137
				35. Salur	276	281	557
				36. Sarıgazel	64	55	119
				37. Sarıksızoğlu	28	40	68
				38. Soğanlı	103	94	197
				39. Söğütllü	76	77	153
				40. Tathca	197	231	428
				41. Teberoğlu	178	164	342
				42. Yukarınöz	41	45	86
				Yekûn — Total	5 985	6 465	12 450

[1] Belediye teşkilâtı olan yerler [-] işaretile gösterilmişlerdir — Les localités ayant une organisation municipale sont indiquées par le signe [-]

Samsun Vilâyeti — Province de Samsun

3. Nahiyeler ve köyler itibarile nüfus miktarı [1]

Population par communes et villages

Mevkiler — Localités	Erkek Hommes	Kadın Femmes	Yekûn — Total	Mevkiler — Localités	Erkek Hommes	Kadın Femmes	Yekûn — Total
Karabdal Nahiyesi (Commune de)				19. Geçmiş	237	380	567
1. Karabdal	174	217	391	20. Geleydi	897	466	863
2. Aladun	77	104	181	21. Cökçeli	152	155	307
3. Cüremen	78	66	144	22. Göregös	147	164	311
4. Ermen	87	86	73	23. Homa	281	288	569
5. Hızarbaşı	60	79	139	24. Hüseyinmescidi	192	184	376
6. Kabacagöz	176	204	380	25. Hülya	193	237	430
7. Kürütlü	116	132	248	26. İmamalisi	106	121	227
8. Mutemet	117	188	255	27. Kalfalı	120	150	270
9. Musralı	95	96	191	28. Karurehmut	75	68	143
10. Şıhlı	255	287	542	29. Karayonca	435	496	931
11. Yumaklı	79	72	151	30. Karacalı	240	276	516
Yekûn — Total	1 264	1 431	2 695	31. Karkacak	89	98	187
Nahiye ve köyler yekûnu Total des communes et des villages	7 249	7 896	15 145	32. Karaman	172	298	410
Lâdik kazası yekûnu Total du district	9 228	10 040	19 268	33. Kırğıl	220	236	456
7 Terme				34. Kumcugaz	266	206	472
Şehir — Ville	1 849	1 274	2 623	35. Kuşca	103	127	230
Merkez Nahiyesi Commune centrale				36. Kuşcugaz	155	200	355
1. Aşağıgerfi	168	201	369	37. Köybucağı	443	441	884
2. Bafracalı	147	172	319	38. Mescit	160	161	321
3. Bazlamaç	562	640	1 202	39. Muratşuayıp	178	187	365
4. Beydi	140	150	290	40. Muşrup	166	174	340
5. Bolas	241	284	525	41. Ortagerpi	163	145	308
6. Cılar	389	356	695	42. Örencik	250	327	577
7. Cılavurt	332	356	688	43. Sakarlı	293	345	638
8. Çankallar	144	107	251	44. Sancaklı	111	83	194
9. Çardak	231	252	483	45. Sarayköy	376	371	747
10. Dağdıkalı	121	151	272	46. Şıhlı	302	354	656
11. Dibekli	192	215	407	47. Taşpınar	294	346	640
12. Egerelli	58	73	131	48. Töngellibel	300	353	653
13. Elmaköy	87	111	198	49. Uğuzlu	271	317	588
14. Emirhac	449	457	906	50. Uzungazi	221	223	444
15. Emiryusuuf	252	247	499	51. Üskütü	159	219	378
16. Esatçiftliği	752	877	1 629	52. Yavaşbey	265	273	538
17. Etyemezli	226	199	425	53. Yenicami	115	122	237
18. Evci	498	479	977	54. Yellü	241	298	539

[1] Belediye teşkilâtı olan yerler [∞] işaretile gösterilmiştir — Les localités ayant une organisation municipale sont indiquées par le signe [∞]

Samsun Vilâyeti — Province de Samsun

3. Nahiyeleer ve köyler itibarile nüfus miktarı [']

Population par communes et villages

Mevkiler — Localités	Erkek Hommes	Kadın Femmes	Yekûn — Total	Mevkiler — Localités	Erkek Hommes	Kadın Femmes	Yekûn — Total
55. Yeşil	354	367	721	30. Çerşiyen karabük	80	89	149 ✓
56. Yukarıgerfi	207	254	461	31. Çerşiyen	48	51	99
57. Zelhalu	172	200	372	32. Çomu	79	98	172 ✓
Yekûn — Total	13 560	14 927	28 487	33. Çoraktepe köprübaşı	61	62	123
Terme kazası yekûnu Total du district	14 909	16 201	31 110	34. Danabaş	61	73	134
8. Vezirköprü				35. Derekürt	103	109	212
Şehir — Ville ☞	2 554	3 067	5 621	36. Doyran	136	133	269
Merkez Nahiyesi Commune centrale				37. Elbeyi	63	60	123 ✓
1. Adatepe	300	332	632	38. Elaldı	228	236	464 ✓
2. Ağcaalan Yeşbeyi	91	116	207	39. Elemi	238	271	509 —
3. Ağcayazı	22	25	47	40. Elmalı	51	54	105
4. Ahmetbaba	79	89	168	41. Esen	204	240	444 —
5. Ağviran	213	225	438	42. Gavraz	72	76	148
6. Alam	185	221	406	43. Geriz	229	217	446
7. Alanbaşı	50	61	111	44. Gırlan	193	252	445 —
8. Alanşeyhi	235	301	536	45. Gölgüney	87	82	169
9. Aşağı narlı	317	345	662	46. Göllüalan	112	142	254 ✓
10. Avdan	120	136	256	47. Göl	353	358	711 —
11. Aydınlı	83	77	160	48. Gulam	293	331	624 —
12. Aydogdu	112	120	232	49. Gömlekhisar	140	156	296 —
13. Ayvalı	61	64	125	50. Güder	95	114	209
14. Bakla	180	207	387	51. Habib fakı	233	252	485 ✓
15. Başfakı	60	77	137	52. Hacıh	45	56	101
16. Başalan	78	87	165	53. Halka havlı	75	76	151
17. Bayram	202	230	432	54. Halil baba	91	93	184
18. Bekdaş	31	23	54	55. Hamidiye karadoruk	71	69	140
19. Buğa	157	181	338	56. Hayranlı	65	79	144
20. Boruk	165	216	381	57. İncesu	260	257	517 —
21. Burhaniye	34	35	69	58. İnkaya	103	104	207 ✓
22. Büyükkale	97	80	177	59. İshakyeri	17	16	33
23. Cebeli	72	92	164	60. Kadı çayırı	68	97	165 ✓
24. Çakal	234	269	503	61. Kapaklı	91	133	224 ✓
25. Çal	120	111	231	62. Karaköy	264	271	535
26. Çalman	80	103	183	63. Karaca viran	59	60	119
27. Çekalan	151	195	346	64. Karkucak	207	261	468 —
28. Çekmeden	84	105	189	65. Karlı	57	44	101
29. Çelték	118	128	246	66. Karapınar	40	49	89
				67. Karatbükü	38	34	72
				68. Kılınç güney	95	93	188
				69. Kıрма	83	102	185

[] Belediye teşkilâtı olan yerler [☞] işaretilerle gösterilmişlerdir — Les localités ayant une organisation municipale sont indiquées par le signe [☞]

Samsun Vilâyeti — Province de Samsun

3. Nahiye ve köyler itibarile nüfus miktarı [1]

Population par communes et villages

Mevkiler — Localités	Erkek Hommes	Kadın Femmes	Yekûn - Total	Mevkiler — Localités	Erkek Hommes	Kadın Femmes	Yekûn - Total
				105. Yarbaşı	37	47	84
				106. Yukarı narlı	213	198	411
70. Kızılca koru	96	82	178	107. Yutdağı	81	127	208
71. Kızılca viran	107	119	226	108. Yürükçalı	80	57	137
72. Kovalı	81	86	167	Yolamelesi — Ouvriers	184	—	184
73. Köpek köyü	83	87	170	sur les routes			
74. Kuşçular	128	127	255	Yekûn — Total	13 763	15 133	28 896
75. Kuyma	96	105	201				
76. Kuyuş	70	81	151	Mezrea Nahiyesi			
77. Küçük kale	42	52	94	(Commune de)			
78. Kütedek	54	52	106	1. Mezrea	329	371	700
79. Makmath	73	96	169	2. Alçaklı	60	50	110
80. Mehreboluz	72	89	161	3. Çaltu	165	184	349
81. Melikli	26	44	70	4. Çitli Sarıalan	262	331	593
82. Merkeppınar	64	80	144	5. Çorakdere	314	366	680
83. Meseli	250	247	497	6. Darıçayı	425	497	922
84. Oruç	99	99	198	7. Erduası	94	115	209
85. Ovacık	161	176	337	8. Karanar	127	147	274
86. Oyma ağaç	237	281	518	9. Kiranalan	286	348	634
87. Öğürlü	302	346	648	10. Kızılkısa	263	267	530
88. Paşa köyü	129	172	301	11. Kocakaya	157	200	357
89. Safisaray	81	88	169	12. Kumral	124	184	308
90. Samukalan	164	164	328	13. Saraycık	126	153	279
91. Sarı alevi	32	36	68	14. Susuz	860	377	1237
92. Soruk	440	525	965	Yekûn — Total	3 092	3 590	6 682
93. Semer	80	91	171				
94. Sırbaşmak	136	166	302	Nahiye ve köyler yekûnu			
95. Tahta köprü	211	213	424	Total des communes et des			
96. Tamalı	196	186	382	villages	16 855	18 723	35 578
97. Taşlıyük	129	150	279				
98. Teperük	59	51	110	Vezirköprü kazası yekûnu			
99. Tekkekıran	57	72	129	Total du district	19 409	21 790	41 199
100. Türkmen	284	290	574				
101. Varadoy	109	120	229				
102. Virancık	62	84	146				
103. Yağcı	146	154	300				
104. Yağın özü	243	317	560				

[1] Belediye teşkilatı olan yerler [∞] işaretile gösterilmişlerdir — Les localités ayant une organisation municipale sont indiquées par le signe [∞]

Seyhan Vilâyeti — Province de Seyhan

İdari taksimat itibariyle nüfus miktarı

Population d'après les divisions administratives

1 Kazalar, şehir, nahiye ve köyler itibariyle nüfus miktarı, yüzey ölçü, nüfus kesafeti, cinsiyet nisbetleri
Population par districts, villes, communes et villages, étendue territoriale, densité de la population, proportion par sexe

Kazalar <i>Districts</i>	Şehirde - Villes			Nahiye ve köylerde <i>Communes et villages</i>			Yekûn - Total			Yüzey ölçü <i>Superficie</i>	Nüfus kesafeti <i>Densité</i>
	Erkek <i>Hommes</i>	Kadın <i>Femmes</i>	Yekûn <i>Total</i>	Erkek <i>Hommes</i>	Kadın <i>Femmes</i>	Yekûn <i>Total</i>	Erkek <i>Hommes</i>	Kadın <i>Femmes</i>	Yekûn <i>Total</i>		
Merkez kazası (Adana) <i>District central</i>	46 439	41 680	88 119	26 296	24 368	50 664	72 785	66 048	138 783	2 960	47
Nisbet — <i>Proportion %</i>	52.7	47.3	100.0	51.9	48.1	100.0	52.4	47.6	100.0	—	—
Bahçe	457	432	889	9 517	9 152	18 669	9 974	9 584	19 558	1 060	18
Nisbet — <i>Proportion %</i>	51.4	48.6	100.0	51.0	49.0	100.0	51.0	49.0	100.0	—	—
Ceyhan	5 325	4 682	10 007	22 680	21 644	44 324	28 005	26 326	54 331	1 785	30
Nisbet — <i>Proportion %</i>	53.2	46.8	100.0	51.2	48.8	100.0	51.5	48.5	100.0	—	—
Feko	819	279	598	6 389	6 489	12 878	6 708	6 768	13 476	2 035	7
Nisbet — <i>Proportion %</i>	53.3	46.7	100.0	49.6	50.4	100.0	49.8	50.2	100.0	—	—
Kadirli	1 192	1 176	2 368	11 937	11 708	23 645	13 129	12 884	26 013	1 515	17
Nisbet — <i>Proportion %</i>	50.3	49.7	100.0	50.5	49.5	100.0	50.5	49.5	100.0	—	—
Karaisalı	542	483	1 025	20 952	21 470	42 422	21 494	21 953	43 447	4 555	10
Nisbet — <i>Proportion %</i>	52.9	47.1	100.0	49.4	50.6	100.0	49.5	50.5	100.0	—	—
Kozan	2 864	2 808	5 672	14 965	15 115	30 080	17 829	17 928	35 752	2 265	16
Nisbet — <i>Proportion %</i>	50.5	49.5	100.0	49.8	50.2	100.0	49.9	50.1	100.0	—	—
Osmaniye	4 593	4 395	8 988	8 059	7 731	15 790	12 652	12 126	24 778	875	28
Nisbet — <i>Proportion %</i>	51.1	48.9	100.0	51.0	49.0	100.0	51.1	48.9	100.0	—	—
Saimbeyli	409	431	840	9 287	9 532	18 799	9 676	9 963	19 639	2 830	7
Nisbet — <i>Proportion %</i>	48.7	51.3	100.0	49.3	50.7	100.0	49.3	50.7	100.0	—	—
Yekûn — Total	62 140	56 366	118 506	130062	127209	257271	192202	183575	375 777	19 880	19
Nisbet — <i>Proportion %</i>	52.4	47.6	100.0	50.6	49.4	100.0	51.1	48.9	100.0	—	—

Seyhan Vilâyeti — Province de Seyhan

2. Kaza ve nahiyeler itibarile nüfus miktarı ve köy adedi
Population par districts et communes, nombre de villages

Nahiyeler Communes	Erkek Hommes	Kadın Femmes	Yekûn—Total	Köy adedi Nombre de villages	Köy başına ortalama nüfus Population moyenne par village	Nahiyeler Communes	Erkek Hommes	Kadın Femmes	Yekûn—Total	Köy adedi Nombre de villages	Köy başına ortalama nüfus Population moyenne par village
1. Seyhan Merkez kazası (Adana) — District central d' (Adana)						6. Karaisalı					
Şehir — Ville	46 439	41 680	88 119	—	—	Şehir -- Ville	542	483	1 025	—	—
Merkez Nahiyesi Commune centrale	14 924	13 800	28 724	85	838	Merkez Nahiyesi Commune centrale	7 943	8 419	16 362	48	341
Karataş	5 817	5 548	11 365	32	355	Bozantı	1 442	1 343	2 785	7	398
Misis	3 404	3 037	6 441	13	495	Çatalan	4 799	5 058	9 857	32	308
Tuzla	2 151	1 983	4 134	16	258	Kamışlı	2 678	2 753	5 431	11	494
Yekûn—Total	72 735	66 048	138783	146	347	Karzañtı	4 090	3 897	7 987	30	266
2. Bahçe						7. Kozan					
Şehir — Ville	457	432	889	—	—	Şehir — Ville	2 864	2 808	5 672	—	—
Merkez Nahiyesi Commune centrale	3 660	3 667	7 327	15	488	Merkez Nahiyesi Commune centrale	11 385	11 591	22 976	70	328
Haruniye	5 857	5 485	11 342	25	454	Yukarı Sırkınte	3 580	3 524	7 104	19	374
Yekûn—Total	9 974	9 584	19 558	40	467	Yekûn — Total	17 829	17 923	35 752	89	338
3. Ceyhan						8. Osmaniye					
Şehir — Ville	5 325	4 682	10 007	—	—	Şehir — Ville	4 593	4 395	8 988	—	—
Merkez Nahiyesi Commune centrale	12 205	11 731	23 936	52	460	Merkez Nahiyesi Commune centrale	3 801	3 486	7 087	20	354
Kırmit	5 670	5 368	11 036	18	613	Kaypak	1 549	1 461	3 010	9	334
Yumurtalık	4 805	4 547	9 352	28	334	Tectrü	2 572	2 446	5 018	11	456
Yekûn — Total	28 005	26 326	54 331	98	452	Yarpuz	337	338	675	2	338
4. Feke						9. Saimbeyli					
Şehir — Ville	318	279	598	—	—	Şehir — Ville	409	431	840	—	—
Merkez Nahiyesi Commune centrale	3 874	4 023	7 897	25	316	Merkez Nahiyesi Commune centrale	3 935	4 042	7 977	25	319
Mansorlu	2 515	2 466	4 981	16	311	Mağara	5 382	5 490	10 872	28	387
Yekûn — Total	6 708	6 768	13 476	41	314	Yekûn — Total	9 676	9 963	19 639	53	355
5. Kadirli						İcmal — Récapitulation					
Şehir — Ville	1 192	1 176	2 368	—	—	Şehir ve kasaba- lar — Villes et bourgades	62 140	56 366	118 506	—	—
Merkez Nahiyesi Commune centrale	11 987	11 708	23 645	65	364	Nahiyeler ve köyler Communes et des villages	130062	127209	257 271	702	366
Yekûn — Total	13 129	12 884	26 013	65	364	Umumi yekûn Total général	192202	183575	375 777	702	366

Seyhan Vilâyeti — Province de Seyhan

3 Nahiye ve köyler itibarile nüfus miktarı [']

Population par communes et villages

Mevkiler — Localités	Erkek Hommes	Kadın Femmes	Yekûn—Total	Mevkiler — Localités	Erkek Hommes	Kadın Femmes	Yekûn—Total
1. Seyhan Merkez kazası District Central				38. Hayvalı	59	58	117
Şehir — Ville	46 439	41 680	88 119	39. Hocalı	116	108	222
Merkez Nahiyesi Commune centrale				40. İncirlik	491	458	947
1. Aflak	48	62	110	41. İnnaplı	99	100	199
2. Ağız büyük	59	54	113	42. İsmailiye	297	163	460
3. Akdam	259	179	438	43. Kabasakal	117	146	263
4. Akkuyu	115	124	239	44. Kargakekeç	55	59	114
5. Araplar	169	154	323	45. Karahmetli	231	130	361
6. Balçıt	115	118	233	46. Karahan	144	168	302
7. Bayrambaçlı	81	75	156	47. Karakuyu	118	120	238
8. Beyceli	109	107	216	48. Karalar bucağı	123	101	224
9. Boynuyoğun	79	90	169	49. Karaömerli	49	41	90
10. Buruk	442	420	862	50. Karayusuflu	518	578	1 091
11. Bucu	52	45	97	51. Karşılar	51	40	91
12. Büyük çıldırım	84	79	163	52. Kayarlı	150	104	254
13. Büyük dikili	301	285	586	53. Kayışlı	357	328	685
14. Büyük zalmanlı	208	225	433	54. Kılavuz	119	111	230
15. Camili	147	117	264	55. Kireçoçağı	111	115	226
16. Camusca	98	79	175	56. Kılbaş	109	104	213
17. Cine	50	50	100	57. Kılıçlı	234	226	460
18. Çahalkuyusu	109	98	207	58. Kızılkaş	289	234	473
19. Çaputcu	189	165	354	59. Koyuncu	165	163	328
20. Çarhıpara	35	37	72	60. Köylüoğlu	102	91	193
21. Çaylı	101	109	210	61. Kurttepe	195	164	359
22. Çarganlı	222	166	388	62. Kuyumcu	156	169	325
23. Çiçekli	108	127	235	63. Küçük çıldırım	72	60	132
24. Çirişgediği	72	100	172	64. " dikili	197	191	398
25. Çınarlı	91	104	195	65. Madama	215	188	404
26. Çotlu	247	260	507	66. Mehmendar	364	289	653
27. Danişment	226	193	419	67. Menekşe	34	32	66
28. Dedeşınarı	185	118	253	68. Mürseloğlu	187	175	362
29. Denizkuyusu	314	318	632	69. Paşaköyü	168	138	306
30. Dervişler	254	237	491	70. Salmanbeyli	111	111	222
31. Dörtagaç	37	46	83	71. Sarıhamzalı	152	123	275
32. Gerdan	485	416	901	72. Sazak	165	132	297
33. Gemissurra	67	37	104	73. Sofulu	100	95	195
34. Gübe	129	124	253	74. Şahinoğlu	153	140	293
35. Hacı ali	120	58	178	75. Şambayadı	220	252	472
36. Hadırlı	617	674	1 291	76. Şeyhmurat	357	389	726
37. Havutlu	588	489	1 027	77. Taşçı	164	135	299
				78. Tuhsuz zade	177	138	315
				79. Tarunçlu	83	92	175
				80. Yeniköy	181	104	235

[4] Belediye teşkilâtı olan yerler [-] işaretile gösterilmişlerdir — Les localités ayant une organisation municipale sont indiquées par le signe [-]

Seyhan Vilâyeti — Province de Seyhan

3. Nahiyeler ve köyler itibarile nüfus miktarı [1]

Population par communes et villages

Mevkiler — Localités	Erkek Hommes	Kadın Femmes	Yekûn - Total	Mevkiler — Localités	Erkek Hommes	Kadın Femmes	Yekûn - Total
81. Yerdelen	69	70	139	Misis Nahiyesi (Commune de)			
82. Yolgeçen	191	132	323	1. Misis	401	341	742
83. Yunusoğlu	256	253	509	2. Abdioglu	497	452	949
84. Zagarlı	146	113	259	3. Abdülhadi	250	242	492
85. Zeytun	297	268	565	4. Balkalı	475	453	928
Yekûn — Total	14 924	13 800	28 724	5. Bbüyükpılı	161	160	321
Karataş Nahiyesi (Commune de)				6. Cihadiye	86	70	156
1. İsk-le	803	800	1 603	7. Dağcı	205	172	377
2. Adalı	252	241	493	8. Herekli	182	156	338
3. Bahçe	225	203	428	9. Müminli	224	186	410
4. Bobelli	258	237	495	10. Suluca	354	303	657
5. Beyköyü	98	88	186	11. Şevketiye	115	102	217
6. Çakırlı	178	170	348	12. Yarınca	148	147	295
7. Çimeli	109	85	194	13. Zıpkıcı	274	235	509
8. Çukurkamış	110	129	239	Göçebe — Nomades	82	18	50
9. Devliören	88	100	188	Yekûn — Total	3 404	3 037	6 441
10. Dolaplı	57	59	116	Tuzla Nahiyesi (Commune de)			
11. Eğri ağaç	265	222	487	1. Hakkıbey (N. M. .)	266	229	495
12. Feyziye	148	141	289	2. Cırık	95	85	180
13. Gökçeli	226	214	440	3. Çavuşlu	151	148	299
14. Hacıhasan	119	77	196	4. Ganime	54	45	99
15. Helvacı	70	61	131	5. Hayriye	129	141	270
16. İshacı	251	259	510	6. Hınaplıbüyük	108	118	226
17. Kadıköyü	319	251	570	7. Kara göçer	157	158	315
18. Kamaşlı	129	124	253	8. Kararşa	191	162	353
19. Kesik	278	270	548	9. Meletmez	114	90	204
20. Kiremetli	78	62	140	10. Narkulak	189	147	336
21. Kırhasan	49	51	100	11. Sarımsak	28	85	63
22. Kızıtahta	214	209	423	12. Tabaklar	152	160	312
23. Köprügözü	60	76	136	13. Tapurköyü	58	54	107
24. Küçükkarataş	123	107	230	14. Tuzkuyusu	163	148	311
25. Oymaklı	850	904	1 754	15. Yassıören	71	63	139
26. Sirkenli	73	76	149	16. Zaamet	280	195	425
27. Sirinsel	161	180	341	Yekûn — Total	2 151	1 983	4 134
28. Terliksiz	65	68	133	Nahiye ve köyler yekûnu Total des communes et des villages	26 296	24 368	50 664
29. Topraklı	68	79	147	Merkez kazası yekûnu Total du district	72 735	66 048	138 783
30. Yalınca	130	125	255				
31. Yemişli	344	364	708				
32. Yenice	119	116	235				
Yekûn — Total	5 817	5 548	11 365				

[1] Belediye teşkilâtı olan yerler [±] işaretile gösterilmişlerdir — Les localités ayant une organisation municipale sont indiquées par le signe [±]

Seyhan Vilâyeti — Province de Seyhan

3. Nahiyeler ve köyler itibarile nüfus miktarı [1]

Population par communes et villages

Mevkiler — Localités	Erkek Hommes	Kadın Femmes	Yekûn — Total	Mevkiler — Localités	Erkek Hommes	Kadın Femmes	Yekûn — Total
2. Bahçe				20. Kuşçu	151	142	293
Şehir — Ville ☉	457	432	889	21. Kurtlar	448	254	700 ✓
Merkez Nahiyesi <i>Commune centrale</i>				22. Piçli	178	152	325
1. Arıcaklı	233	274	507	23. Pirsultanlı	218	225	443 ✓
2. Arıklıktaş	199	215	414	24. Yazlamazlı	204	208	412
3. Aşağıkaradere	201	235	436	25. Zindegân	157	151	308
4. Bilalîk	502	448	950	Yekûn — Total	5 857	5 485	11 342
5. Burkaçlı	348	332	680	Nahiye ve köyler yekûnu			
6. Cumafakılı	171	172	343	Total des communes et des villages	9 517	9 152	18 669
7. Çolaklı	225	262	487	Bahçe kazası yekûnu			
8. Gökmustafa (İmamlı)	210	200	410	Total du district	9 974	9 584	19 558
9. Hasanbeyli	440	447	887	3. Ceyhan			
10. Kamau	169	150	319	Şehir — Ville ☉	5 325	4 682	10 007 --
11. Kızlaç	236	260	496	Merkez Nahiyesi <i>Commune centrale</i>			
12. Nohut	84	73	162	1. Abidiye	84	86	170
13. Örencik	210	178	388	2. Aligözbekirli	112	104	216
14. Saranlı	128	121	249	3. Akakara	68	77	145
15. Yukarı karadere	304	295	599	4. Azizli	216	207	423
Yekûn — Total	3 660	3 667	7 327	5. Bahriye (Elmagözü)	233	194	427
Haruniye Nahiyesi <i>(Commune de)</i>				6. Burhanlı	318	309	627 --
1. Haruniye	282	255	537	7. Büyük burhaniye	197	203	400
2. Aliboşlu	175	161	336	8. Büyük mangıt	400	371	771
3. Bayındırlı	131	131	262	9. Çakaldere	293	291	584
4. Böcekli	599	559	1 158	10. Çiftlikat	146	143	289
5. Bostanlar	224	209	433	11. Çokça	71	55	126
6. Çunur	46	36	82	12. Değirmendere	207	214	421
7. Çamiçi	320	329	649	13. Dikilitaş	170	164	334
8. Çotlu	67	55	122	14. Doruk	778	739	1 517 --
9. Çerçioğlu	221	215	436	15. Durhasan dede	146	140	286
10. Diğerfarsah	140	128	268	16. Halhiye	257	236	493 --
11. Elbeyli	66	90	156	17. Hamdilil	246	241	487 --
12. Ellek	355	324	679	18. Hamitbey	67	61	128
13. Fersah	186	183	369	19. Hamit bey bucağı	182	153	335
14. Gökçayır	238	264	502	20. Havraniye	324	327	651
15. Hacılar	484	462	946	21. Hilmiye	53	49	102
16. Karagödik	178	181	359	22. Hurşudiye	103	90	193
17. Karacaören	174	157	331	23. İmran	141	138	279
18. Karaçarlı	253	250	503	24. İsalı	224	210	434
19. Karkın	369	364	733	25. Karamezar	222	208	430
				26. Kayıkçı (Bekirli)	239	233	472
				27. Kılınçkaya	93	90	183

[1] Belediye teşkilâtı olan yerler [☉] işaretile gösterilmişlerdir — Les localités ayant une organisation municipale sont indiquées par le signe [☉]

Seyhan Vilâyeti — Province de Seyhan

3 Nahiye ve köyler itibariyle nüfus miktarı [']

Population par communes et villages

Mevkiler — Localités	Erkek Hommes	Kadın Femmes	Yekûn — Total	Mevkiler — Localités	Erkek Hommes	Kadın Femmes	Yekûn — Total
28. Kasreli	318	343	661	13. Kıvrıklı (Handeresi)	182	191	373
29. Kurtuluş	557	563	1 120	14. Sarıbahçe	993	885	1 878
30. Küçükburhaniye	131	124	255	15. Soysalı	219	292	451
31. „ mangıt	113	114	227	16. Tatlıkuyu	368	316	684
32. Kürtköyü	153	115	268	17. Tumlu	371	374	745
33. Mahmudiye	107	111	218	18. Uçdut	328	313	641
34. Mercimek	563	507	1 070	Yekûn — Total	5 670	5 366	11 036
35. Mercin	546	496	1 042	Yumurtalık Nahiyesi (Commune de)			
36. Nacarlı	153	154	307	1. Ayas (N. M.)	304	292	596
37. Narlı	165	186	351	2. Ayvalık	199	186	385
38. Naşdiye	142	145	287	3. Akpınar	184	199	383
39. Rifatiye (Mustafa beyli)	331	359	690	4. Asmalı	89	80	169
40. Şadiye	80	69	169	5. Belveran	163	140	303
41. Salihîye	203	195	398	6. Bucak (Firinkoğ)	88	78	166
42. Senemendi kürt bayramlı (Kızıldere)	264	268	522	7. Çelemlî	350	370	720
43. Sirkeli	217	205	422	8. Demirtaş	165	134	299
44. Sıddıkiye	182	150	282	9. Fuadiye	379	413	792
45. Şevliye	135	129	264	10. Güvencüoğlu	62	37	99
46. Şükriye Türk	182	203	385	11. Hamzalı	131	120	251
47. „ muhaclir	241	209	450	12. Haybazlı	143	122	265
48. Tatarlı	315	268	583	13. Hunutlu	141	116	257
49. Toktanuş	249	235	484	14. Hüsnîye	98	89	182
50. Veysiye	287	253	540	15. Kaldırım	242	228	470
51. Yalak	445	428	873	16. Kesmeburun	97	86	183
52. Yeniköy (Nazım bey) Mintaka harici — Recensees en dehors des circonscrip- tions	486	441	927	17. Kızlarınyu	90	73	163
Yekûn — Total	12 205	11 731	23 936	18. Kırmızıdam	197	193	390
Kırmt Nahiyesi (Commune de)				19. Kütkütü	75	74	149
1. Kırmt	436	446	882	20. Misismacarı	193	154	347
2. Akdam	501	544	1 045	11. Narlıören	219	192	411
3. Bircilganlı	195	188	383	22. Sadiye	376	392	768
4. Camusağılı	758	644	1 402	23. Tahiriye	155	126	281
5. Çarhıpara	338	300	638	24. Yabaçlar	204	192	396
6. Çeçen (Anavarza)	128	98	226	25. Yelibel	85	95	180
7. Damacılı	210	220	430	26. Yeniköy	184	181	365
8. Dedeler (Hacılı)	27	36	63	27. Yumurtalık	82	75	157
9. Gümürdülü	293	281	574	28. Ziyanlı	115	110	225
10. Hakkıbeyli	67	46	113	Yekûn — Total	4 805	4 547	9 352
11. Isırganlı	139	120	259	Nahiye ve köyler yekûnu Total des communes et des villages	22 680	21 644	44 324
12. Kallık (Yeniköy)	117	132	249	Ceyhan kazası yekûnu Total du district	28 005	26 328	54 333

['] Belediye teşkilâtı olan yerler [∞] işaretile gösterilmişlerdir—Les localités ayant une organisation municipale sont indiquées par le signe [∞]

Seyhan Vilâyeti — Province de Seyhan

3. Nahiyeler ve köyler itibarile nüfus miktarı [1]

Population par communes et villages

Mevkiler — Localités	Erkek Hommes	Kadın Femmes	Yekûn — Total	Mevkiler — Localités	Erkek Hommes	Kadın Femmes	Yekûn — Total
5. Feke				10. Kayadibi	91	102	193
Şehir — Ville ☉	319	279	598	11. Kudas	196	168	364
Merkez Nahiyesi				12. Menge	71	58	129
<i>Commune centrale</i>				13. Musalar	175	154	329
1. Akkaya	141	116	257	14. Oruçlu	166	171	337
2. Akoluk	157	195	352	15. Puhnu	142	121	263
3. Bağdatlı	52	68	120	16. Şahmuratlı	119	117	236
4. Bahçecik	224	240	464	Göçebe — Nomades	149	137	286
5. Belenköy	246	244	490	Yekûn — Total	2 515	2 466	4 981
6. Cizerin	100	91	191	Nahiye ve köyler yekûnu			
7. Çandırlar	118	112	230	<i>Total des communes et des villages</i>	6 389	6 489	12 878
8. Delikubadlı	128	142	270	Feke kazası yekûnu			
9. Dölelli	79	75	154	<i>Total du district</i>	6 708	6 768	13 476
10. Göbelli	172	178	350	6. Kadirli			
1. Gökçeli	98	118	211	Şehir — Ville ☉	1 192	1 176	2 368
2. Gürümze	147	129	276	Merkez Nahiyesi			
3. Hefkeyere bakan	86	106	192	<i>Commune centrale</i>			
4. İncirci	184	195	379	1. Akdam	227	234	461
5. Kazancı	99	102	201	2. Akköprü	87	81	168
6. Keklikci	78	67	140	3. Akmaşat	109	91	200
7. Kırıkuşağı	276	291	567	4. Alibeyli	262	287	549
8. Kisenit	101	192	293	5. Anberin arki	154	152	306
9. Kızılyer	133	139	272	6. Araplı	134	132	266
10. Paşalı	299	327	626	7. Aşağı bozkuyu	173	205	378
1. Süphandere	135	141	276	8. " Çıyanlı	263	268	536
2. Tenkerli	130	159	289	9. Avlık	255	251	506
3. Tokmanaklı	138	154	292	10. Azaplı	176	198	372
4. Tortulu	102	91	193	11. Bahadırh	134	135	269
5. Yerebakan	106	86	192	12. Bahçe	259	289	548
Göçebe — Nomades	260	270	530	13. Bekereci	65	70	135
Yekûn — Total	3 874	4 023	7 897	14. Cıcık	263	251	519
Mansorlu Nahiyesi				15. Çaygeçit	118	119	237
<i>(Commune de)</i>				16. Çıçeklidere	161	163	324
1. Mansorlu	294	332	626	17. Çınar	133	143	276
2. Balageçili	211	203	414	18. Elbistanlı	334	322	656
3. Balıçakırı	185	198	383	19. Değirmendere	295	305	600
4. Bekirhacılı	88	77	165	20. Durmuşsofular	96	77	173
5. Burhaniye	101	102	203	21. Gafarlı	243	258	501
6. Çöndü	85	78	163	22. Halitağalar	132	126	258
7. Delialınşağı	283	295	578	23. Hardalık	252	227	479
8. Kaleyfüzü	90	90	180	24. Harkaçtıği	253	248	501
9. Kalkumaç	69	63	132	25. Kallenci	275	257	532
				26. Karabacak	160	176	336

[1] Belediye teşkilâtı olan yerler [☉] işaretile gösterilmişlerdir — Les localités ayant une organisation municipale sont indiquées par le signe [☉]

Seyhan Vilâyeti — Province de Seyhan

3. Nahiyeler ve köyler itibarile nüfus miktarı [1]

Population par communes et villages

Mevkiler — Localités	Erkek Hommes	Kadın Femmes	Yekûn — Total	Mevkiler — Localités	Erkek Hommes	Kadın Femmes	Yekûn — Total
27. Karakütük	333	356	689				
28. Karaömerli	307	295	602				
29. Karatepe	115	119	234				
30. Kazmaca	158	168	326				
31. Kesim	127	126	253				
32. Kerimli	221	230	451				
33. Kemeburun	158	150	308				
34. Kiremitli	197	164	361				
35. Kızılömerli	185	179	364				
36. Kızıyusuflu	154	132	286				
37. Köseli	149	151	300				
38. Kösepinar	116	93	209				
39. Kümbet	140	124	264				
40. Mecidiye	172	137	309				
41. Mehirlî	223	225	448				
42. Memelli	189	205	394				
43. Narlıkışla	79	57	136				
44. Naşidiye	134	123	257				
45. Nurfet	142	144	286				
46. Öksüzli	94	90	184				
47. Oruçbey	257	238	495				
48. Reşadiye	116	122	238				
49. Sarpınağzı	59	59	118				
50. Sarıtaşımanlı	136	126	262				
51. Sıtır	162	163	325				
52. Sofular	141	130	271				
53. Şebaplı	57	50	107				
54. Şihmemetli	226	217	443				
55. Şihsami	158	143	301				
56. Tahta	131	121	252				
57. Tatarlı	216	161	377				
58. Topraktepe	312	305	617				
59. Tozlu	438	414	852				
60. Vayvalı	207	225	432				
61. Yalnız tut	92	90	182				
62. Yoğunluk	155	150	305				
63. Yukarı bozkuyu	211	232	443				
64. Çıyanlı	303	301	604				
65. Yusufzettin	144	130	274				
Yekûn — Total	11 937	11 708	23 645				
Kadirli kazası yekûnu							
Total du district	13 129	12 884	26 013				
				7. Karaisalı			
				Şehir — Ville	542	483	1 025
				Merkez Nahiyesi Commune centrale			
				1. Aktaş	70	75	145
				2. Aşağı belemelik	208	192	400
				3. „ Yirikler	219	237	456
				4. Arapalı	69	76	145
				5. Abdurrahman	165	159	324
				6. Ayakkıf	188	191	379
				7. Barakdağı	209	245	454
				8. Başkif	103	125	228
				9. Bolacalı	64	48	112
				10. Bozcalar	119	151	270
				11. Boztahta	159	180	339
				12. Bucak	219	219	438
				13. Çakallı	275	258	533
				14. Çevlik	138	154	292
				15. Çorlu	188	206	394
				16. Çukur (Kalak yaylası)	251	302	553
				17. Durak	270	302	572
				18. Ebülhadi	67	68	135
				19. Etekli	297	328	625
				20. Fadıl	81	101	182
				21. Gerdibi	170	179	349
				22. Gildirli	98	106	204
				23. Gökhasanlı	46	59	105
				24. Gök kuyu cetirevli	64	61	125
				25. Güvenç	161	187	348
				26. Hacılı	156	156	312
				27. Hacıraplar	44	27	71
				28. Hacıkirı	188	167	355
				29. İncirgediği	257	199	456
				30. Kaleadağı	205	204	409
				31. Karahasanlı	55	57	112
				32. Karakuyu	50	51	101
				33. Koçaveliler	127	126	253
				34. Kumdere	166	168	334
				35. Kuyucu	93	121	214
				36. Kuzgun	283	307	590
				37. Küçükünar	253	259	512
				38. Kütküklü	60	55	115

[1] Belediye teşkilatı olan yerler [∞] işaretile gösterilmişlerdir—Les localités ayant une organisation municipale sont indiquées par le signe [∞]

Seyhan Vilâyeti — Province de Seyhan

3. Nahiyeler ve köyler itibariyle nüfus miktarı [1]
Population par communes et villages

Mevkiler — Localités	Erkek Hommes	Kadın Femmes	Yekûn — Total	Mevkiler — Localités	Erkek Hommes	Kadın Femmes	Yekûn — Total
39. Maraşlı	113	104	217	16. Karayusuflu	357	384	741
40. Milvankale	100	188	233	17. Kaşoba	268	259	527
41. Murtçukuru	148	167	315	18. Kırıklı	298	408	704
42. Nergizlik	68	70	138	19. Körüklü	216	195	411
43. Pirili	191	203	394	20. Kösefaklı	42	47	89
44. Rumkuş	304	344	648	21. Kuşçusofulu	92	90	182
45. Salbas	184	147	281	22. Memişli	130	139	269
46. Söğütü	216	194	410	23. Müsait	198	187	385
47. Tepeçaylak	101	81	182	24. Nuhlu	56	82	138
48. Topçu	154	154	308	25. Ömerli	156	160	316
Göçebe — Nomades	579	716	1 295	26. Örgün	57	72	129
Yekûn — Total	7 943	8 419	16 362	27. Sadıkali	100	116	216
Bozantı Nahiyesi (Commune de)				28. Sarımömetli	202	242	444
1. Bozantı	423	225	648	29. Tatik	56	43	99
2. Alpu	204	230	434	30. Torunsolaklı	135	133	268
3. Bürücek	25	20	45	31. Topkaralı	88	95	183
4. Eskianahşa	91	104	195	32. Tümenli	118	125	243
5. Gökbez	129	122	251	Göçebe — Nomades	460	433	893
6. Şihli	362	396	758	Yekûn — Total	4 799	5 053	9 852
7. Yenianahşa	158	200	358	Kamışlı Nahiyesi (Commune de)			
Göçebe — Nomades	50	46	96	1. Yukarı yirikler (N. M.)	378	400	778
Yekûn — Total	1 442	1 343	2 785	2. Açıcı beküli	241	233	474
Çatalan Nahiyesi (Commune de)				3. Beynamaz kışlacı	192	195	387
1. Çatalan	54	27	81	4. Bobuşlu	79	102	181
2. Akçalı	100	112	212	5. Hamidiye	220	275	495
3. Aydınlı	62	55	117	6. Karakışlacı	202	225	427
4. Bekirli	195	240	435	7. Salaklı	242	235	477
5. Cevherli	178	217	395	8. Üskül yeniköy	321	304	625
6. Çakıt muhaciri	32	19	51	9. Yağhtaş	186	174	360
7. Çocuklar	79	70	149	10. Yeletan	232	215	447
8. Döğekevi	251	242	493	11. Yukarı belamedik	246	254	500
9. Dörtler	221	268	484	Göçebe — Nomades	144	141	285
10. Eğlence	72	78	145	Yekûn — Total	2 678	2 753	5 431
11. Eğeci uşağı	74	45	119	Karsantı Nahiyesi (Commune de)			
12. Emelcik	114	143	257	1. Mansurlu (N. M.)	94	71	165
13. Fettahlı	78	85	163	2. Akören	399	404	803
14. Fersa	96	83	179	3. Barazama	138	137	275
15. Hacimusalı	166	174	340				

[1] Belediye teşkilâtı olan yerler [☉] işaretiyle gösterilmişlerdir—Les localités ayant une organisation municipale sont indiquées par le signe [☉]

Seyhan Vilâyeti — Province de Seyhan

3. Nahiye ve köyler itibarile nüfus miktarı [1]

Population par communes et villages

Mevkiler — Localités	Erkek Hommes	Kadın Femmes	Yekûn — Total	Mevkiler — Localités	Erkek Hommes	Kadın Femmes	Yekûn — Total
4. Boztahta	98	74	172	1. Acarantaş	55	55	110
5. Büyük çakır	177	170	347	2. Akcalı uşağı	330	386	716
6. „ Sofular	256	267	523	3. Anapınar	307	264	571
7. Çorlupare	192	191	383	4. Andıl	80	78	158
8. Ceritler	279	244	523	5. Arslanlı	270	283	553
9. Daller	105	118	218	6. Ayvalı	202	188	390
10. Darılık	24	25	49	7. Bektaşlı çeler uşağı	51	68	114
11. Dölekli	109	96	205	8. Boztahta	364	364	728
12. Eprisin	64	64	128	9. Bucak	316	287	603
13. Eğner	112	118	230	10. Bulduklı	246	250	496
14. Gökçeköy	96	93	189	11. Çamdere	123	118	241
15. Kabasakal	78	65	143	12. Çandık	120	111	231
16. Kapuzbaşı	111	76	187	13. Çokak	140	158	298
17. Karaban	95	102	197	14. Çukurören	148	155	303
18. Keler başı	147	125	272	15. Çullu uşağı	153	163	316
19. Kıcak	84	82	166	16. Çürüklü	151	175	326
20. Kışlak	71	88	159	17. Durmuşağı	38	42	80
21. Kızıldam	168	160	328	18. Durmuşlu	82	101	183
22. Kökez	165	165	330	19. Duzağaç	144	158	302
23. Kup	37	54	91	20. Ebülhüdalı	72	52	124
24. Menkeş	95	104	199	21. Ergenuşağı	307	318	625
25. Mazılık	97	88	185	22. Eskikabasakal	176	177	353
26. Pasyabasan	149	100	309	23. Eski mantaş	182	203	385
27. Uzunkuyu	150	116	266	24. Faydalı	213	237	450
28. Topallı	67	46	113	25. Ferheth	110	110	220
29. Yetinler	44	45	89	26. Gazi	311	296	607
30. Yükkökören	73	66	139	27. Gedikli	167	166	333
Yol ameleli — Ouvriers sur les routes	198	162	355	28. Gökgöz	59	58	117
Göçebe — Nomades	128	126	254	29. Göreken	115	97	212
Yekûn — Total	4 090	3 897	7 987	30. Güneri	115	127	242
Nahiye ve köyler yekûnu Total des communes et des villages	20 952	21 470	42 422	31. Hacılar	211	234	445
Karaisalı kazası yekûnu Total du district	21 494	21 953	43 447	32. Hacı mirzalı	194	192	386
8. Kozan				33. Hamam	542	532	1 074
Şehir — Ville	2 864	2 808	5 672	34. İdem	413	420	833
Merkaz Nahiyesi Commune centrale				35. İlica	156	175	331
				36. Işıklı	176	158	334
				37. Kabaktepe	126	128	254
				38. Karabucak	84	84	168
				39. Karahamzalı	171	183	354
				40. Karanebili	50	55	105
				41. Kemer	40	39	79
				42. Kıprısar	97	91	188
				43. Kızallar	167	172	339

[1] Belediye teşkilâtı olan yerler [] işaretleriyle gösterilmişlerdir — Les localités ayant une organisation municipale sont indiquées par le signe []

Seyhan Vilâyeti — Province de Seyhan

3. Nahiyeler ve köyler itibarile nüfus miktarı [1]

Population par communes et villages

Mevkiler	Localités	Erkek Hommes	Kadın Femmes	Yekûn — Total	Mevkiler — Localités	Erkek Hommes	Kadın Femmes	Yekûn — Total
44. Kızlar sekisi		187	145	282	13. Musulu mantaş	183	177	360
45. Kodas		70	83	153	14. Oluk	62	61	123
46. Köseli		65	63	128	15. Sayca	120	104	224
47. Kuytueak		173	198	366	16. Şevinçli	169	161	330
48. Kuyubeli		97	125	222	17. Turulu	115	109	224
49. Kuyulu		174	181	355	18. Yüksekören	189	187	376
50. Marankeçili		97	119	216	19. Zerdali	233	247	480
51. Mayhalar		82	90	172				
52. Orçan		66	69	135	Yekûn — Total	3 580	3 524	7 104
53. Oruçlu		87	75	162	Nahiye ve köyler yekûnu			
54. Örendere		88	76	164	Total des communes et des villages	14 965	15 115	30 080
55. Pekmezci		225	244	469	Kozan kazası yekûnu			
56. Postkabasakal		348	357	705	Total du district	17 829	17 923	35 752
57. Salmanlı		122	134	256	9. Osmaniye			
58. Sokutaş		133	118	251	Şehir — Ville	4 593	4 395	8 988
59. Şerifli		58	67	125	Merkez Nahiyesi			
60. Tetiri		122	124	246	Commune centrale			
61. Tılan		164	165	329	1. Ağyar	176	189	365
62. Tokmanaklı		50	70	120	2. Arslaniye (Tefikiye)	77	77	154
63. Tufanlı		229	204	433	3. Çardak	286	341	627
64. Turgutlu		141	156	297	4. Çora	224	240	464
65. Ufacıkören		286	272	558	5. Dağistan	233	184	417
66. Velicanlı		72	74	146	6. Dereli	146	141	287
67. Yanaerik		136	125	261	7. Dereobası	107	124	231
68. Yastıçalı		125	120	245	8. Dervişkiye	481	490	971
69. Yeniköy		127	109	236	9. Fakiuşağı	89	104	193
70. Yukarı akdam		337	335	672	10. Gëbeli	191	190	381
Yekûn — Total		11 385	11 591	22 976	11. Gëkdere	280	289	569
Yukarı Sirkıntı Nahiyesi					12. Gëkgöl	62	62	124
(Commune de)					13. İssizce	327	336	663
1. Tepecik ören (N. M.)		209	208	417	14. Kacalar	109	87	196
2. Ağzıkaraca		277	269	546	15. Karakışla	38	32	70
3. Alaybeyi		165	174	339	16. Maymunsuyu	68	62	130
4. Bağtepe		366	334	700	17. Nohuttepe	46	44	90
5. Camiören		202	219	421	18. Toprakkale	220	195	415
6. Çörten		63	64	127	19. Töysüz	340	208	548
7. Damyeri		168	179	347	20. Yaveriye	101	91	192
8. Henüz çakırı		100	98	198	Yekûn — Total	3 601	3 486	7 087
9. İhsanülhamit		67	65	132	Kaypak Nahiyeti			
10. Karacaören		115	108	223	(Commune de)			
11. Koyunevi		691	675	1 366	1. Serdar (N. M.)	189	177	366
12. Malihıdırlı		86	85	171	2. Culhali	69	62	131

[1] Belediye teşkilâtı olan yerler (∞) işaretiyle gösterilmişlerdir—Les localités ayant une organisation municipale sont indiquées par le signe (∞)

Seyhan Vilâyeti — Province de Seyhan

3. Nahiyeler ve köyler itibarile nüfus miktarı [1]

Population par communes et villages

Mevkiler — Localités	Erkek Hommes	Kadın Femmes	Yekûn — Total	Mevkiler — Localités	Erkek Hommes	Kadın Femmes	Yekûn — Total
8. Eskikişla	111	120	231	Merkez Nahiyesi <i>Commune centrale</i>			
4. Kışnaz	177	172	349	1. Ağsaağaç	83	77	160
5. Kırıklı	144	131	275	2. Büyük çamurlu	196	189	385
6. Kızıldere	199	188	382	3. Çatak	177	206	383
7. Oruç gazi	39	43	82	4. Çoralanı	268	264	532
8. Raziyeler	322	275	597	5. Cıvık	103	95	198
9. Uzunluk (karayığıt)	299	298	597	6. Cöten	71	70	141
Yekûn — Total	1 549	1 461	3 010	7. Cumurlu	69	62	131
Tecirli Nahiyesi <i>(Commune de)</i>				8. Değirmerci uşağı	98	101	199
1. Değirmenocağı (N.M.)	198	172	370	9. Elpen	142	124	266
2. Abdalpınarı	217	189	406	10. Eynüdü	49	58	107
3. Cevdetiye	420	424	844	11. Gedikli	202	189	391
4. Endel	462	352	804	12. Gürleşan	89	79	168
5. Hemite	214	212	426	13. Hacı kodal	171	156	327
6. Kırmıt	244	274	518	14. Hayvacık	125	189	264
7. Kısmacılı	274	275	549	15. Himmelli	244	232	476
8. Orhaniye	89	66	155	16. Kalaboynu	304	312	616
9. Sakarcalık	146	141	287	17. Kandilli (vank)	272	337	609
10. Selimiye	95	102	197	18. Kapaklı kuyu	121	134	255
11. Yeniköy	218	233	451	19. Karakuyu	207	232	439
Göçebe — Nomades	5	6	11	20. Kızılağaç	210	224	434
Yekûn — Total	2 572	2 446	5 018	21. Küçük çamurlu	146	131	277
Yarpuz Nahiyesi <i>(Commune de)</i>				22. Mahmutlu	194	196	390
1. Yarpuz	292	276	568	23. Tülü	93	118	211
2. Karataş	45	62	107	24. Yardibi	226	233	459
Yekûn — Total	337	338	675	25. Yoğun oluk	75	84	159
Nahiye ve köyler yekûnu <i>Total des communes et des villages</i>	8 059	7 731	15 790	Yekûn — Total	3 935	4 042	7 977
Osmaniye kazası yekûnu <i>Total du district</i>	12 652	12 126	24 778	Mağara Nahiyesi <i>(Commune de)</i>			
10. Saimbeyli				1. Höketçe (N. M.)	650	693	1 343
Şehir — Ville	409	431	840	2. Akçal	98	106	204
				3. Akpınar	228	286	494
				4. Ayvat	101	106	207
				5. Çukurkişla	90	109	199
				6. Damlalı	82	77	159
				7. Doğanlı	223	214	437
				8. Doğanbaylı (rumlu)	209	218	427
				9. Evcı	145	142	287
				10. Evecipınar	107	99	206

[1] Belediye teşkilatı olan yerler [☉] işaretile gösterilmişlerdir—Les localités ayant une organisation municipale sont indiquées par le signe [☉]

Seyhan Vilâyeti — Province de Seyhan

3. Nahiyeler ve köyler itibarile nüfus miktarı [1]

Population par communes et villages

Mevkiler — Localités			Yekûn - Total	Mevkiler — Localités			Yekûn - Total
	Erkek Hommes	Kadın Femmes			Erkek Hommes	Kadın Femmes	
11. Fatma kuyu	215	224	439	24. Polatpınarı	150	145	295
12. Güzelim	66	81	147	25. Şamse	329	360	689
13. Hanyeri	113	118	226	26. Şar	195	242	437
14. Hastane	184	162	346	27. Tozlu	184	150	284
15. İdebek	160	142	302	28. Yamanlı	268	289	537
16. Kayarık	416	413	829	Yol ameleli — Ouvriers sur les routes	40	—	40
17. Kazıklı	183	182	265	Yekûn — Total	5 332	5 490	10 822
18. Kan	862	391	753	Nahiye ve köyler yekûnu Total des communes et des villages	9 267	9 532	18 799
19. Kayapınar	104	122	226	Salmbeyli kazası yekûnu Total du district	9 676	9 963	19 639
20. Karsavran	155	151	306				
21. Kirazlıyurt	163	163	326				
22. Ortaköy	78	66	144				
23. Pekmezli	134	184	268				

[1] Belediye teşkilâtı olan yerler [∞] işaretile gösterilmişlerdir—Les localités ayant une organisation municipale sont indiquées par le signe [∞]

Siirt Vilâyeti — Province de Siirt

İdari taksimat itibariyle nüfus miktarı

Population d'après les divisions administratives

1. Kazalar, şehir, nahiye ve köyler itibariyle nüfus miktarı, yüzey ölçü, nüfus kesafeti, cinsiyet nisbetleri

Population par districts, villes, communes et villages, étendue territoriale, densité de la population, proportion par sexe

Kazalar Districts	Şehirde — Villes			Nahiye ve köylerde Communes et villages			Yekûn — Total			Yüzey ölçü K ² Superficie	Nüfus kesafeti Densité
	Erkek Hommes	Kadın Femmes	Yekûn Total	Erkek Hommes	Kadın Femmes	Yekûn Total	Erkek Hommes	Kadın Femmes	Yekûn Total		
Merkez Kazası District central	9 689	7 397	17 086	4 877	4 689	9 566	14 566	12 086	26 652	400	67
Nisbet — Proportion %	58.7	43.3	100.0	51.0	49.0	100.0	54.7	45.3	100.0	—	—
Baykan	660	469	1 129	2 950	3 001	5 951	8 610	3 470	7 030	500	14
Nisbet — Proportion %	58.5	41.5	100.0	49.6	50.4	100.0	51.0	49.0	100.0	—	—
Beşiri	749	615	1 364	6 753	6 124	12 877	7 502	6 789	14 241	1 200	12
Nisbet — Proportion %	54.9	45.1	100.0	52.4	47.6	100.0	52.7	47.3	100.0	—	—
Eruh	476	441	920	10 364	10 655	21 019	10 840	11 099	21 939	1 480	15
Nisbet — Proportion %	51.7	48.3	100.0	49.3	50.7	100.0	49.4	50.6	100.0	—	—
Kozluk	1 013	892	1 905	4 019	4 034	8 103	5 032	4 976	10 008	850	11
Nisbet — Proportion %	53.2	46.8	100.0	49.6	50.4	100.0	50.3	49.7	100.0	—	—
Kurtalan	340	59	399	8 620	7 654	16 274	8 960	7 713	16 673	1 200	14
Nisbet — Proportion %	85.2	14.8	100.0	53.0	47.0	100.0	53.8	46.2	100.0	—	—
Pervari	578	558	1 136	6 917	7 013	13 930	7 495	7 571	15 066	1 800	8
Nisbet — Proportion %	50.9	49.1	100.0	49.7	50.3	100.0	49.4	50.6	100.0	—	—
Sasun	570	691	1 161	3 709	3 639	7 378	4 279	4 280	8 539	800	11
Nisbet — Proportion %	49.1	50.9	100.0	50.3	49.7	100.0	50.1	49.9	100.0	—	—
Şirnak	2 435	2 698	5 033	4 889	4 988	9 827	7 324	7 586	14 860	1 660	9
— Proportion %	48.4	51.6	100.0	49.8	50.2	100.0	49.3	50.7	100.0	—	—
Şirvan	285	190	425	5 495	5 514	11 039	5 730	5 731	11 464	1 400	8
Nisbet — Proportion %	55.3	44.7	100.0	49.8	50.2	100.0	50.0	50.0	100.0	—	—
Yekûn — Total	16 745	13 813	30 558	58 593	57 371	115 964	75 338	71 184	146 522	11 320	13
Nisbet — Proportion %	54.8	45.2	100.0	50.5	49.5	100.0	51.4	48.6	100.0	—	—

Siirt Vilâyeti — Province de Siirt

2. Kaza ve nahiyeler itibariyle nüfus miktarı ve köy adedi
Population par districts et communes, nombre de villages

Nahiyeler Communes	Erkek Hommes	Kadın Femmes	Yekûn — Total	Köy adedi Nombre de villages	Köy başına ortalama nüfus Population moyenne Par village	Nahiyeler Communes	Erkek Hommes	Kadın Femmes	Yekûn — Total	Köy adedi Nombre de villages	Köy başına ortalama nüfus Population moyenne Par village
1. Siirt Merkez Kazası — District central de Siirt						6 Kurtalan					
Şehir—Ville	9 689	7 397	17 086	—	—	Şehir—Ville	340	59	399	—	—
Merkez Nahiyesi Commune centrale	4 877	4 689	9 566	24	399	Merkez Nahiyesi Commune centrale	2 511	1 798	4 309	16	269
Yekûn—Total	14 566	12 086	26 652	24	399	Garzan	2 589	2 519	5 108	27	189
2 Baykan						Hüseyinî	2 079	2 006	4 085	19	2 5
Şehir—Ville	660	469	1 129	—	—	Rıdvan	1 441	1 381	2 772	27	103
Merkez Nahiyesi Commune centrale	1 585	1 605	3 190	13	245	Yekûn—Total	8 960	7 713	16 673	89	183
Meleşan	1 365	1 396	2 761	9	307	7. Pervari					
Yekûn—Total	3 610	3 470	7 080	22	271	Şehir — Ville	578	558	1 136	—	—
3. Beşiri						Merkez Nahiyesi Commune centrale	3 142	3 190	6 332	24	264
Şehir—Ville	749	615	1 364	—	—	Harhur	1 158	1 203	2 361	8	295
Merkez Nahiyesi Commune centrale	1 456	1 559	3 015	18	232	Mükûs	2 617	2 620	5 237	13	403
Barınç	1 375	1 077	2 452	12	204	Yekûn—Total	7 495	7 571	15 066	45	310
İluh	2 225	1 968	4 193	14	299	8. Sasun					
Şimiz	1 697	1 520	3 217	14	230	Şehir — Ville	570	591	1 161	—	—
Yekûn — Total	7 502	6 739	14 241	53	243	Merkez Nahiyesi Commune centrale	2 142	2 285	4 377	17	257
4. Eruh						Cacas	1 567	1 434	3 001	13	250
Şehir — Ville	476	444	920	—	—	Yekûn — Total	4 279	4 260	8 539	29	254
Merkez Nahiyesi Commune centrale	4 121	3 995	8 116	32	254	9. Şirnak					
Fındık	2 729	2 861	5 610	26	216	Şehir — Ville	2 485	2 598	5 033	—	—
Lodi	3 514	3 779	7 293	36	203	Merkez Nahiyesi Commune centrale	4 889	4 938	9 827	35	281
Yekûn — Total	10 840	11 099	21 939	94	224	Yekûn—Total	7 324	7 536	14 860	35	281
5. Kozluk						10. Şirvan					
Şehir — Ville	1 013	892	1 905	—	—	Şehir—Ville	235	190	425	—	—
Merkez Nahiyesi Commune centrale	1 944	1 875	3 819	12	318	Merkez Nahiyesi Commune centrale	1 003	1 009	2 012	14	144
Şelmo	2 075	2 209	4 284	16	268	Çevizlik	1 674	1 580	3 254	15	217
Yekûn — Total	5 032	4 976	10 008	28	289	Hasras	1 877	1 452	2 829	19	149
İcmal — Récapitulation						Minar	1 441	1 503	2 944	12	245
Şehir ve kasa- balar—Villes et bourgades	16 745	13 818	30 558	—	—	Yekûn—Total	5 730	5 734	11 464	60	184
Nahiye ve köy- ler — Communes et villages	58 593	57 871	115 964	479	242	İcmal — Récapitulation					
Umumî yekûn Total général	75 338	71 184	146 522	479	242	Şehir ve kasa- balar—Villes et bourgades	16 745	13 818	30 558	—	—

Siirt Vilâyeti — Province de Siirt

3. Nahiye ve köyler itibarile nüfus miktarı [1]

Population par communes et villages

Mevkiler — Localités	Erkek Hommes	Kadın Femmes	Yekûn — Total	Mevkiler — Localités	Erkek Hommes	Kadın Femmes	Yekûn — Total
Siirt Merkez kazası District central				1 Arıoç	122	129	251
Şehir — Ville	9 689	7 897	17 086	2. Bakın	84	88	172
Merkez Nahiyesi Commune centrale				3. Bilvanis	88	72	155
1. Alenzok	129	110	239	4. Coman	417	898	816
2. Ayinherran	100	98	198	5. Halikân	86	93	179
3. Ayınmülük	85	77	162	6. Havil	120	154	274
4. Berhorik	116	103	219	7. Hument	58	67	125
5. Billoris	98	88	181	8. Kelhuk	98	100	198
6. Cuvanikan	328	363	691	9. Madaran	82	73	155
7. Dergalıp	189	164	303	10. Malabalo	106	120	226
8. Erbin	205	197	402	11. Millo	71	50	121
9. Fersaf	236	300	536	12. Mizi	72	70	142
10. Fıskın	250	243	493	13. Nari	186	190	376
11. Hacıkız	72	44	116	Yekûn — Total	1 585	1 605	3 190
12. Halenze	687	850	1 537	Melefan Nahiyesi (Commune de)			
13. Hatrant	79	85	164	1. Melefan	300	317	617
14. Hiyert	115	111	226	2. Cezni	107	122	229
15. Hüçşie	101	95	196	3. Çiri	245	243	488
16. Kezer	81	71	152	4. Golla	184	176	360
17. Kitmiş	78	55	133	5. Herbellos	149	151	300
18. Madar	107	94	201	6. Kürür	70	67	137
19. Serpir	19	30	49	7. Peihti	107	112	219
20. Sinep	148	157	305	8. Reşedara	114	119	233
21. Soran	89	39	78	9. Sıcan	89	89	178
22. Şemaş	22	33	55	Yekûn — Total	1 365	1 396	2 761
23. Tillo	1 100	1 166	2 256	Nahiye ve köyler yekûnu Total des communes et des villages	2 950	3 001	5 951
24. Tom	153	128	279	Baykan kazası yekûnu Total du district	3 610	3 470	7 080
Yolamelesi — Ouvriers sur les routes	395	—	395	3. Beşiri			
Yekûn — Total	4 877	4 689	9 566	Şehir — Ville	749	615	1 364
Merkez kazası yekûnu Total du district	14 566	12 036	26 602	Merkez Nahiyesi Commune centrale			
2. Baykan				1. Aşağı keferze	122	129	251
Şehir — Ville	660	469	1 129	2. Ayınkerim	87	35	72
Merkez Nahiyesi Commune centrale				3. Baharzik	82	91	173
				4. Barışıl	202	246	448
				5. Bileyder	250	286	536
				6. Cinasker	96	100	196

[1] Belediye teşkilâtı olan yerler [∞] işaretile gösterilmişlerdir. — Les localités ayant une organisation municipale sont indiquées par le signe [∞]

Siirt Vilayeti — Province de Siirt

3. Nahiye ve köyler itibarile nüfus miktarı [1]

Population par communes et villages

Mevkiler — Localités	Erkek Hommes	Kadın Femmes	Yekûn — Total	Mevkiler — Localités	Erkek Hommes	Kadın Femmes	Yekûn — Total
7. Gedük	78	105	178				
8. Hazmemur	85	61	146				
9. Hicri	135	109	244				
10. Taharı	104	114	218				
11. Tapi	45	39	84				
12. Yukarı keferzo	50	58	106				
13. Zercil	175	188	363				
Yekûn — Total	1 456	1 559	3 015				
Bariç Nahiyesi (Commune de)							
1. Bariç	99	100	199				
2. Aşağıviski	239	51	290				
3. Bîmir	62	71	133				
4. Bolunt	97	91	188				
5. Burukân	51	70	121				
6. Pîrbisan	74	76	150				
7. Harfaz	83	70	153				
8. Hathatik	260	223	483				
9. Koruk	49	51	100				
10. Liçik	101	103	204				
11. Mircerecal	48	60	108				
12. Neval	88	107	195				
Yol amelesi — Ouvriers sur les routes	124	4	128				
Yekûn — Total	1 375	1 077	2 452				
İluh Nahiyesi (Commune de)							
1. İluh	218	191	409				
2. Başoruk	95	84	179				
3. Bıda	61	58	119				
4. Cigerlu	179	159	338				
5. Davudi	120	45	165				
6. Elmedin	139	130	269				
7. Girisiran	280	223	503				
8. İrmî	100	95	195				
9. Kırîdi	46	65	111				
10. Köbükân	56	64	120				
11. Körük	162	191	353				
12. Mozcelan	258	241	499				
13. Tilmeç	195	209	404				
14. Tilmis	209	218	422				
Yolamelesi — Ouvriers sur les routes	25	—	25				
Mıntaka harici - Recensés en dehors des circonscriptions	82	—	82				
Yekûn — Total	2 225	1 968	4 193				
				Şimiz Nahiyesi (Commune de)			
				1. Şimiz	163	172	335
				2. Aşağıazık	139	134	273
				3. Bazbut	139	136	275
				4. Çiviri	64	50	114
				5. Duşah	70	82	152
				6. Kuruşerpir	155	160	315
				7. Mezrik	112	112	224
				8. Sinni	53	79	132
				9. Sulan	83	80	163
				10. Şikeftan	102	83	185
				11. Yukarıazık	115	136	251
				12. Zacuran	139	132	271
				13. Zivialkân	98	70	163
				14. Zivik	67	70	137
				Petrol kampı — Station de pétrole	203	24	227
				Yekûn — Total	1 697	1 520	3 217
				Nahiye ve köyler yekûnu <i>Total des communes et des villages</i>	6 753	6 124	12 877
				Beşiri kazası yekûnu <i>Total du district</i>	7 502	6 739	14 241
				4. Erüh			
				Şehir — Ville	476	444	920
				Merkez Nahiyesi <i>Commune centrale</i>			
				1. Bayaşan	55	53	108
				2. Binivre	313	289	602
				3. Boşı	73	82	155
				4. Bütükri	187	184	371
				5. Çöl	67	84	151
				6. Diravit	290	312	602
				7. Dirışkihacı	114	130	244
				8. Erüh	549	499	1 048
				9. Güna şih	124	139	263
				10. Hadit	87	95	182
				11. Hergül	89	93	182
				12. Hililan	95	106	201
				13. Hililük	25	39	64
				14. İrs	65	46	111
				15. İspendikân	87	78	165

[1] Belediye teşkilâtı olan yerler [∞] işaretile gösterilmişlerdir—Les localités ayant une organisation municipale sont indiquées par le signe [∞]

Siirt Vilâyeti — Province de Siirt

3. Nahiyeler ve köyler itibarile nüfus miktarı [1]

Population par communes et villages

Mevkiler — Localités	Erkek Hommes	Kadın Femmes	Yekûn — Total	Mevkiler — Localités	Erkek Hommes	Kadın Femmes	Yekûn — Total
16. Kalender	126	124	250	21. Şikeptesipi	51	69	120
17. Kanikân	150	145	295	22. Taruni	254	83	337
18. Kiyer	89	91	180	23. Üveyna	30	30	60
19. Memiran	69	76	145	24. Zivi	30	43	73
20. Mısifre	66	58	124	25. Zivink hacıali	282	313	595
21. Nivilan	258	209	467	26. Zivink şikakan	128	122	250
22. Paris	145	132	277	Yekûn — Total	2 729	2 881	5 610
23. Rehine	120	108	228	Lodi Nahiyesi			
24. Recnaf	35	30	65	(Commune de)			
25. Salpana	113	106	219	1. Lodi	164	168	332
26. Şaş	51	56	107	2. Aval	194	261	455
27. Şavran	261	175	436	3. Aynı	166	171	337
28. Şirikan	48	57	105	4. Basni	102	99	201
29. Tahikân	81	75	156	5. Ballıkân	34	31	65
30. Tarham	102	98	200	6. Belcunan	94	86	180
31. Tirim	98	125	223	7. Bidar	195	207	402
32. Torik	89	101	190	8. Bukat	77	82	159
Yekûn — Total	4 121	3 995	8 116	9. Divik	68	63	131
Fındık Nahiyesi				10. Emtî	77	75	152
(Commune de)				11. Eshasa	49	56	105
1. Fındık	268	279	547	12. Garişan	243	286	529
2. Bana	65	85	150	13. Gavât	71	72	143
3. Basaniferho	259	275	534	14. Galiosman	22	29	51
4. Binat	43	55	98	15. Girdara	121	104	225
5. B'zinan	52	49	101	16. Gırhüseyn	79	88	167
6. Bunusra	47	41	88	17. güveşil	149	145	294
7. Çilekân	153	146	299	18. Güvinan	141	120	261
8. Finikigeli	25	30	55	19. Halidi	100	97	197
9. Finiki ravi	55	68	123	20. Hesinkân	75	75	150
10. Geri	65	82	147	21. Kirhur (Kirte)	53	37	90
11. Herariş	77	83	160	22. Kuşî	72	79	151
12. Histe	93	133	226	23. Lopus	65	60	125
13. Hitme	176	234	410	24. Meylana	25	20	45
14. Horan	46	43	89	25. Millan	51	37	88
15. Hurs	87	88	175	26. Nit	109	130	239
16. Kânhejir	66	88	154	27. Niviyan	34	48	82
17. Soran	193	208	401	28. Rişine	203	192	395
18. Sevadi	64	54	118	29. Sarhatta	121	236	357
19. Serdilop	58	119	177	30. Seyfi	63	74	137
20. Şehrikân	62	61	123	31. Sûsik	68	68	136
				32. Şehveli	87	130	217

[1] Beledî ye teşkilâtı olan yerler [∞] işaretile gösterilmislerdir — Les localités ayant une organisation muniti-
nale sont ind.onnées par le signe [∞]

Siirt Vilâyeti — Province de Siirt

3. Nahiyeler ve köyler itibarile nüfus miktarı [1]

Population par communes et villages

Mevkiler — Localités	Erkek Hommes	Kadın Femmes	Yekûn — Total	Mevkiler — Localité	Erkek Hommes	Kadın Femmes	Yekûn — Total
33. Şikefteyusuf	34	51	85	15. Zılan	101	108	209
34. Şikeftiyan	61	63	124	16. Zugur	114	164	278
35. Tanzi	162	154	316	Yekûn — Total	2 075	2 209	4 284
36. Zovanya	85	85	170	Nahiye ve köyler yekûnu Total des communes et des villages	4 019	4 084	8 103
Yekûn — Total	3 514	3 779	7 293	Kozluk Kazası yekûnu Total du district	5 032	4 976	10 008
Nahiye ve köyler yekûnu Total des communes et des villages	10 364	10 655	21 019	6. Kurtalan			
Eruh kazası yekûnu Total du district	10 840	11 099	21 939	Şehir — Ville	340	59	399
5. Kozluk				Merkez Nahiyesi Commune centrale			
Şehir — Ville	1 013	892	1 905	1. Ayınkasir	108	111	219
Merkez Nahiyesi Commune centrale				2. Aynık	153	102	255
1. Ayınrumi	110	113	223	3. Başur	46	36	82
2. Dirsan	122	135	257	4. Çay	20	18	38
3. Hergemu	159	150	309	5. Dari	31	15	46
4. Hizyat	154	144	298	6. Güzeldere	18	41	59
5. Kevnerezan	130	120	250	7. Hatma	82	62	144
6. Mancik	91	95	186	8. Marip	92	58	150
7. Maniran	132	138	270	9. Mazuran	51	50	101
8. Mezrehalik	96	95	191	10. Patas	56	52	108
9. Müşritan	205	174	379	11. Ziirtan	141	104	245
10. Suphi	91	119	210	12. Tarno	39	29	68
11. Timok	516	457	973	13. Tilan	213	241	454
12. Zirnakit	138	135	273	14. Tütûn	68	104	172
Yekûn — Total	1 944	1 875	3 819	15. Zokayt	678	783	1 461
Şelmo Nahiyesi (Commune de)				16. Zokpirt	43	42	85
1. Şelmo	202	173	375	Yol ameleleri — Ouvriers sur les routes	672	—	672
2. Apikân	135	101	236	Yekûn — Total	2 511	1 798	4 309
3. Bakine (bakırnaz)	171	195	366	Garzan Nahiyesi (Commune de)			
4. Balikân	145	153	298	1. zok (N.M.)	477	451	928
5. Dahlik	55	68	123	2. Bade	182	315	497
6. Gadir	157	146	303	3. Batran	90	98	188
7. Holi	77	90	167	4. Bera	53	55	108
8. Malegir	166	153	319	5. Beybo	40	54	94
9. Milikan	91	102	193	6. Beysatun	90	52	142
10. Pelki	115	113	228	7. Biz'zi	28	49	87
11. Rabat	155	169	324	8. Bivahs	121	105	226
12. Reşik	80	106	186	9. Ceffan	45	43	88
13. Salıp	118	122	240	10. Çizark	117	133	250
14. Yukarbaştırım	193	246	439				

[1] Belediye teşkilâtı olan yerler [∞] işaretile gösterilmişlerdir — Les localités ayant une organisation municipale sont indiquées par le signe [∞]

Siirt Vilâyeti — Province de Siirt

3. Nahiyeler ve köyler itibarile nüfus miktarı [1]

Population par communes et villages

Mevkiler — Localités	Erkek Hommes	Kadın Femmes	Yekûn - Total	Mevkiler — Localités	Erkek Hommes	Kadın Femmes	Yekûn - Total
11. Cüveys	10	9	19	Yekûn — Total	2 079	2 006	4 085
12. Dilbi	87	75	162	Ritvan Nahiyesi (Commune de)			
13. Dimserrik	29	23	52	1. Ritvan	84	40	124
14. Girihamdo	223	238	461	2. Arans	65	61	126
15. Hakemi	67	61	128	3. Ayıngala	44	39	83
16. Hırbehungi	30	27	57	4. Bacırı	74	71	145
17. Hıber İbrahim	54	60	114	5. Binarin	80	87	167
18. Hışhis	107	119	226	6. Bitam	26	23	49
19. Keverihamo	35	18	53	7. Daraosel	29	28	55
20. Milha	98	103	201	8. Derdevin	41	47	88
21. Seyitmeryem	177	61	238	9. Dusadik	52	44	96
22. Şeyhyunus	32	40	72	10. Germik	73	41	114
23. Şikeftan	71	77	148	11. Giriçello	72	57	129
24. Zınahf	69	85	154	12. Hafi	22	20	42
25. Ziri	9	14	23	13. Haleri	20	20	40
26. Zivik	167	130	297	14. Hamdunan	106	125	231
27. Zokayıf	35	29	64	15. Handuk	64	80	144
Yolamelesi — Ouvriers sur les routes	36	—	36	16. Hanik	104	101	205
Yekûn — Total	2 589	2 519	5 108	17. Hiller	19	22	41
Hüseyni Nahiyesi (Commune de)				18. Hop	33	28	61
1. Hüseyni	105	104	209	19. Kelkelan	71	54	125
2. Avtıflıya	134	131	265	20. Kumaro	30	42	72
3. Ayındar	138	139	277	21. Milikân	36	34	70
4. Bakirt	51	63	114	22. Sarip	86	83	169
5. Beykent	382	405	787	23. Sevdik	76	60	136
6. Beytil	80	68	148	24. Sulan	63	56	119
7. Bilek	122	115	237	25. Şeyhsel	9	16	25
8. Binof	37	32	69	26. Şeyh havanda	17	17	34
9. Bişir	35	13	48	27. Vahset	45	37	82
10. Ceffan	120	108	228	Yekûn — Total	1 441	1 331	2 772
11. Göztk	31	26	57	Nahiye ve köyler yekûnu Total des communes et des villages	8 620	7 654	16 274
12. Kadiyan	172	151	323	Kurtalan kazası yekûnu Total du district	8 960	7 713	16 673
13. Kanimiri	59	60	119	7. Pervari			
14. Kanigöztk	69	84	153	Şehir — Ville	578	558	1 136
15. Kendalan	50	32	82				
16. Kirivan	142	142	284				
17. Kuban	83	75	158				
18. Sıhiyan	217	215	432				
19. Til	52	43	95				

[1] Belediye teşkilâtı olan yerler [∞] işaretile gösterilmişlerdir— Les localités ayant une organisation municipale sont indiquées par le signe [∞]

Siirt Vilâyeti — Province de Siirt

3. Nahiyeler ve köyler itibarile nüfus miktarı [1]

Population par communes et villages

Mevkiler — Localités	Erkek Hommes	Kadın Femmes	Yekûn — Total	Mevkiler — Localités	Erkek Hommes	Kadın Femmes	Yekûn — Total
Merkez Nahiyesi <i>Commune centrale</i>				Müküs Nahiyesi <i>(Commune de)</i>			
1. Aşağı hiset	40	31	71	1. Müküs	407	382	789
2. Aşağı saruh	180	215	395	2. Abdıvan	292	300	592
3. Aşağı tannür	38	47	85	3. Arınç	135	146	281
4. Ataf	63	69	132	4. Arıncık	226	228	454
5. Bıdar	475	485	960	5. Kıçav	179	154	338
6. Çat	115	93	208	6. Kısor	171	152	323
7. Deştetan	30	33	63	7. Mazreîşeyhan	97	119	216
8. Evrak	45	58	103	8. Nankas	210	243	453
9. Cidave	124	123	247	9. Nüvis	122	118	240
10. Hüntük	289	280	569	10. Sıkas	188	172	355
11. Kerefan	66	79	145	11. Termağ	187	201	388
12. Kıp	54	47	101	12. Timus	237	231	468
13. Mektis	189	180	369	13. Tınısınizar	171	169	340
14. Osyan	200	188	388	Yekûn — Total	2 617	2 620	5 237
15. Piroz	64	55	119	Nahiye ve köyler yekûnu <i>Total des communes et des villages</i>	6 917	7 013	13 930
16. Rubar	93	91	184	Pervari kazası yekûnu <i>Total du district</i>	7 495	7 571	15 066
17. Sanuh	141	114	255	8. Sason			
18. Serhanis	55	47	102	Şehir — Ville ☉	570	591	1 161
19. Serhel	126	153	279	Merkez Nahiyesi <i>Commune centrale</i>			
20. Vilas	49	52	101	1. Arutim	106	123	229
21. Yukarı hertivin	88	75	158	2. Avidos	156	147	303
22. Yukarı hişet	146	142	288	3. Badramut	95	170	265
23. Yukarı saruh	141	124	265	4. Bozigân	221	222	443
24. Yukarı tannur	48	40	88	5. Dağana	144	158	302
Göçebe — Nomades	288	369	657	6. Gündünü	177	157	334
Yekûn — Total	3 142	3 190	6 332	7. Hinzorik	92	131	223
Harhur Nahiyesi <i>(Commune de)</i>				8. İrsank	99	87	186
1. Harhur	142	141	283	9. Kâhkik	127	137	264
2. Berük	52	49	101	10. Kavastik	64	65	129
3. Gündiş	128	102	230	11. Kelhasan	62	74	136
4. Hot	58	67	125	12. Kidir	263	232	495
5. İrkent	185	221	406	13. Meneşkürt	52	58	110
6. Şoz	215	219	434	14. Mitinik	109	112	221
7. Şüveyhan	110	123	233	15. Sibana	125	120	245
8. Tırı	268	281	549	16. Şeyhan	94	86	180
Yekûn — Total	1 158	1 203	2 361	17. Talisor	131	130	261

[1] Belediye teşkilâtı olan yerler[☉] işaretile gösterilmişlerdir — Les localités ayant une organisation municipale sont indiquées par le signe [☉]

Siirt Vilâyeti — Province de Siirt

3. Nahiye ve köyler itibarile nüfus miktarı [1]

Population par communes et villages

Mevkiler — Localités	Erkek Hommes	Kadın Femmes	Yekûn — Total	Mevkiler — Localités	Erkek Hommes	Kadın Femmes	Yekûn — Total
Göçebe — Nomades	25	26	51	18. İpsindarök	64	70	134
Yekûn — Total	2 142	2 235	4 377	19. İpsiviyan	114	114	228
Cacas Nahiyesi (Commune de)				20. İri	141	141	282
1. Cacas	171	203	374	21. İstüveşker	106	123	229
2. Cemalan	126	113	239	22. Kendali	223	223	446
3. Heliz	60	64	124	23. Kırım	59	60	119
4. Herene	141	135	276	24. Koç beyi	52	54	106
5. Herip	112	115	227	25. Kürün	53	47	100
6. Heşter	118	94	212	26. Mendikeran	48	48	96
7. Kidörni	63	47	115	27. Meydin	69	76	145
8. Kiğan	72	74	146	28. Nanip	118	120	233
9. Sinor	78	63	141	29. Narah	67	41	108
10. Şeyhicân	185	195	380	30. Navalkerik	145	169	314
11. Tanzi	335	231	566	31. Navıyan	191	189	380
12. Tıraş	101	100	201	32. Nivava	109	122	231
Yekûn — Total	1 567	1 434	3 001	33. Şerofi	132	127	259
Nahiye ve köyler yekûnu Total des communes et des villages	3 709	3 669	7 378	34. Şireş	213	221	434
Sason kazası yekûnu Total du district	4 279	4 260	8 539	35. Şilyan	98	102	200
9. Şırnak				Mintaka harici — Recensés en dehors des circonscriptions	536	379	915
Şehir — Ville ☞	2 435	2 598	5 033	Yekûn — Total	4 889	4 938	9 827
Merkez Nahiyesi Commune centrale				Şırnak kazası yekûnu Total du district	7 324	7 536	14 860
1. Banibotliyan	68	44	112	10. Şirvan			
2. Basrat	75	92	167	Şehir — Ville ☞	235	190	425
3. Berkeyer	84	88	172	Merkez Nahiyesi (Commune centrale)			
4. Biryazır	330	330	660	1. Değadiri	58	48	106
5. Biaya	28	23	51	2. Hevkis	38	77	115
6. Ceffane	217	218	435	3. Hırçın	88	90	178
7. Cinet	61	53	114	4. Hüzmüz	63	34	97
8. Dergül	213	222	435	5. Kalnz	68	52	120
9. Derşer	226	272	498	6. Kelmih	27	24	51
10. Değteolan	171	164	335	7. Kormaz	30	74	104
11. Gever	83	33	116	8. Maden	11	14	25
12. Gölöndür	173	187	360	9. Mezraşeyhan	57	87	144
13. Gündükümitrip	60	66	126	10. Miskin	49	68	117
14. Gündükimulla	301	376	677				
15. Gündükü Ramo	144	169	313				
16. Gürdilan	40	53	93				
17. Heştan	132	122	254				

[1] Belediye teşkilâtı olan yerler [☞] işaretiyle gösterilmişlerdir — Les localités ayant une organisation municipale sont indiquées par le signe [☞]

Siirt Vilâyeti — Province de Siirt

3. Nahiyeler ve köyler itibarile nüfus miktarı [1]

Population par communes et villages

Mevkiler — Localités	Erkek Hommes	Kadın Femmes	Yekûn - Total	Mevkiler — Localités	Erkek Hommes	Kadın Femmes	Yekûn - Total
11. Nüvin	77	70	147	7. Hartavus	36	50	86
12. Pay	67	71	138	8. Hizmin	31	35	66
13. Sivi	103	108	206	9. Kevijan	109	116	225
14. Zuzah	113	98	211	10. Mavif	77	73	150
Göçebe — Nomades	114	119	233	11. Mazoran	17	17	34
Yekûn — Total	1 003	1 009	2 012	12. Mehmediyen	40	30	70
Cevizlik Nahiyesi (Commune de)				13. Pinzor	46	55	101
1. Bombat (N.M.)	158	147	300	14. Salanzo	97	97	194
2. Bercum	52	70	122	15. Saras	89	90	179
3. Firyar	130	109	239	16. Sekello	55	54	109
4. Halenze	77	69	146	17. Sımhor	67	86	153
5. Harat	60	63	123	18. Sisem	95	108	203
6. Hesko	55	46	101	19. Zivzik	188	181	369
7. İrün	129	111	240	Göçebe — Nomades	39	48	87
8. İskambo	165	163	328	Yekûn — Total	1 377	1 452	2 829
9. Kumsar	70	64	134	Minar Nahiyesi (Commune de)			
10. Kuruoç	247	228	475	1. Minar	280	318	593
11. Merç	50	39	89	2. Arbo	167	134	301
12. Örek	61	50	111	3. Derzin	149	159	308
13. Osyak	91	85	176	4. Dudan	81	95	176
14. Saas	98	95	193	5. Engis	15	20	35
15. Tasil	31	27	58	6. Gini	58	69	127
Göçebe — Nomades	205	214	419	7. Gırdıkân	172	158	330
Yekûn — Total	1 674	1 580	3 254	8. Müdtiz	122	108	230
Hasras Nahiyesi (Commune de)				9. Nireban	51	58	109
1. Hasras	157	169	326	10. Sadı	96	104	200
2. Avil	9	16	25	11. Varkanis	141	149	290
3. Dayınan	36	63	99	12. Zeviyasur	16	21	37
4. Efzink	120	106	226	Göçebe — Nomades	93	115	208
5. Ent	43	35	78	Yekûn — Total	1 441	1 503	2 944
6. Gili	26	28	49	Nahiye ve köyler yekûnu Total des communes et des villages	5 495	6 544	11 039
				Şirvan kazası yekûnu Total du district	5 730	5 734	11 464

[1] Belediye teşkilâtı olan yerler [] işaretile gösterilmişlerdir—Les localités ayant une organisation municipale sont indiquées par la signe []

Sinop Vilâyeti — Province de Sinop

İdarî taksimat itibarile nüfus miktarı

Population d'après les divisions administratives

1. Kazalar, şehir, nahiye ve köyler itibarile nüfus miktarı, yüzey ölçü, nüfus kesafeti, cinsiyet nisbetleri

Population par districts, villes, communes et villages, étendue territoriale, densité de la population, proportion par sexe

Kazalar Districts	Şehirde — Villes			Nahiye ve köylerde Communes et villages			Yekûn — Total			Yüzey ölçü Ks Superficie	Nüfus kesafeti Densité
	Erkek Hommes	Kadın Femmes	Yekûn Total	Erkek Hommes	Kadın Femmes	Yekûn Total	Erkek Hommes	Kadın Femmes	Yekûn Total		
Merkez kazası District central	2 577	2 261	4 838	14 868	17 121	31 989	17 445	19 882	36 827	965	38
Nisbet — Proportion %	53.3	46.7	100.0	46.5	53.5	100.0	47.4	52.6	100.0	—	—
Ayancık	1 264	1 158	2 422	22 845	26 928	49 773	24 109	28 086	52 195	1 360	38
Nisbet — Proportion %	52.2	47.8	100.0	45.9	54.1	100.0	46.2	53.8	100.0	—	—
Boyabat	1 714	2 025	3 739	27 034	31 231	58 265	28 748	33 256	62 004	1 400	44
Nisbet — Proportion %	45.8	54.2	100.0	46.4	53.6	100.0	46.4	53.6	100.0	—	—
Gerze	1 527	1 885	3 412	16 971	19 435	36 406	18 498	21 820	39 818	1 570	25
Nisbet — Proportion %	44.8	55.2	100.0	46.6	53.4	100.0	46.5	53.6	100.0	—	—
Yekûn — Total	7 082	7 329	14 411	81 718	94 715	176 433	88 800	102 044	190 844	5 295	36
Nisbet — Proportion %	49.1	50.9	100.0	46.3	53.7	100.0	46.5	53.5	100.0	—	—

Sinop Vilâyeti — Province de Sinop

2. Kaza ve nahiyeler itibariyle nüfus miktarı ve köy adedi
Population par districts et communes, nombre de villages

Nahiyeler Communes	Erkek Hommes	Kadın Femmes	Yekûn — Total	Köy adedi Nombre de villages	Köy başına ortala- ma nüfus Population moyen- ne par village	Nahiyeler Communes	Erkek Hommes	Kadın Femmes	Yekûn — Total	Köy adedi Nombre de villages	Köy başına ortala- ma nüfus Population moyen- ne par village
-----------------------	-----------------	-----------------	---------------	---------------------------------	---	-----------------------	-----------------	-----------------	---------------	---------------------------------	---

1. Sinop Merkez Kazası — District
central de Sinop

Şehir—Ville	2 577	2 261	4 838	—	—
Merkez Nahiyesi Commune centrale	3 888	4 087	7 975	17	469
Kabalı	4 426	5 223	9 649	20	482
Karasu	6 554	7 811	14 365	32	449
Yekûn—Total	17 445	19 382	36 827	69	464

2. Ayancık

Şehir—Ville	1 264	1 158	2 422	—	—
Merkez Nahiyesi Commune centrale	7 961	9 335	17 296	37	467
Türkeli	7 548	9 611	17 159	43	399
Yenikavak	7 336	7 982	15 318	39	393
Yekûn—Total	24 109	28 086	52 195	119	418

3. Boyabat

Şehir—Ville	1 714	2 025	3 739	—	—
Merkez Nahiyesi Commune centrale	19 904	23 247	43 151	123	351
Duragan	7 130	7 984	15 114	41	369
Yekûn—Total	28 748	33 256	62 004	164	365

4. Gerze

Şehir—Ville	1 527	1 885	3 412	—	—
Merkez Nahiyesi Commune centrale	9 935	11 474	21 409	40	535
Dikmen	7 036	7 961	14 997	33	395
Yekûn—Total	18 498	21 320	39 818	78	467

İcmal — Récapitulation

Şehir ve Kasabalar Villes et bourgades	7 082	7 329	14 411	—	—
Nahiye ve köyler Communes et villages	81 718	94 715	176 433	430	410
Umumi yekûn Total général	88 800	102 044	190 844	430	410

Sinop Vilâyeti — Province de Sinop

3. Nahiyeler ve köyler itibarile nüfus miktarı [1]

Population par communes et villages

Mevkiler — Localités	Erkek Hommes	Kadın Femmes	Yekûn - Total	Mevkiler — Localités	Erkek Hommes	Kadın Femmes	Yekûn - Total
1. Sinop Merkez kazası <i>District central</i>				11. Kirencükuru	191	200	391
Şehir — Ville ☉	2 577	2 261	4 838	12. Kozcuğaz	223	262	490
Merkez Nahiyesi <i>Commune centrale</i>				13. Lala	386	396	782
1. Bekdaş ağa	234	271	505	14. Melikşah	243	288	531
2. Bostancılı	198	196	394	15. Sazlı	227	302	529
3. Çiftlik	247	288	535	16. Sinecan	268	326	594
4. Deliler	194	241	435	17. Şan Hoğlu	97	115	212
5. Demirei	250	227	477	18. Tankaloğlu	224	250	474
6. Dibekii	74	82	156	19. Taypaklı	210	254	464
7. Dizdaroğlu	213	249	462	20. Tınkireoğlu	190	256	446
8. Gelincik	185	212	397	Yekûn — Total	4 426	5 223	9 649
9. Hacıoğlu	255	304	559	Karasu Nahiyesi <i>(Commne de)</i>			
10. Kılıçlı	282	314	596	1. Selavat (N. M.)	236	291	527
11. Kızılbalı	214	178	392	2. Abdurakman paşa	189	179	318
12. Korucuk	234	275	509	3. Akca çam	190	214	404
13. Merdoğlu	142	142	284	4. Balı faki	324	367	691
14. Ordu	249	291	540	5. Dağyeri	63	64	130
15. Osmaniye	201	232	433	6. Değirmencili	160	169	329
16. Toşmanlı	339	339	678	7. Dere	214	238	452
17. Uzun gürgen	211	246	457	8. Emirhalil	156	202	358
Yol amelesi	166	—	166	9. Gümüşköyü	280	314	594
<i>Ouvriers sur les routes</i>				10. Hamidiye	116	158	274
Yekûn — Total	3 888	4 087	7 975	11. Hasandere	202	247	449
Kabalı Nahiyesi <i>(Commune de)</i>				12. Horzum	230	260	490
1. Kabalı	343	373	716	13. İnesökü	191	236	427
2. Ahmedyeri	156	170	306	14. Kaldıyayık	165	203	368
3. Akbaş	163	204	367	15. Karacaköy	123	155	278
4. Alasökü	250	306	556	16. Kazmasökü	245	350	595
5. Aloğlu	224	265	489	17. Kençot	249	308	557
6. Avdan	177	210	387	18. Kınık	318	349	717
7. Erikli	235	275	510	19. Kızılcaelma	188	216	404
8. Göller	181	232	413	20. Kızılca ot	165	146	311
9. Göllü	109	149	258	21. Kusuri	315	331	646
10. Karapınar	344	390	734	22. Kırucali	199	254	453
				23. Meseit düzü	244	310	554
				24. Salı	233	287	520
				25. Sarboğa	144	176	320
				26. Selbeyi	220	222	442
				27. Soğucak	207	292	499
				28. Şerefiye	213	281	494

[1] Belediye teşkilâtı olan yerler [☉] işaretile gösterilmişlerdir—Les localités ayant une organisation municipale sont indiquées par le signe [☉]

Sinop Vilâyeti — Province de Sinop

3. Nahiyeler ve köyler itibarile nüfus miktarı [1]

Population par communes et villages

Mevkiler — Localités	Erkek Hommes	Kadın Femmes	Yekûn — Total	Mevkiler — Localités	Erkek Hommes	Kadın Femmes	Yekûn — Total
29. Tekke köyü	161	179	340	26. Pazarcık	249	251	500
30. Tombol	161	209	370	27. Sakara	155	186	341 ✓
81. Veysel	156	164	320	28. Sakarabaşı	282	338	615 ✓
32. Yeniköy	344	390	734	29. Sofu	165	231	396
Yekûn — Total	6 554	7 811	14 365	30. Soktuçayırı	222	245	467 ✓
Nahiye ve köyler yekûnu Total des communes et des villages	14 868	17 121	31 989	31. Tansa	281	288	514 ✓
Merkez Kasası Yekûnu Total du district	17 445	19 382	36 827	32. Tarakçı	269	280	549 ✓
2. Ayancık				33. Tenettir	200	251	451
Şehir — Ville	1 264	1 158	2 422	34. Tepecik	177	217	394 ✓
Merkez Nahiyesi Commune centrale				35. Tevfikiye	175	203	378
1. Abdulkadir	118	162	280	36. Türkmen	125	151	276
2. Akcakese	111	123	234	37. Zaviye	234	297	531
3. Aliköy	205	233	438	Yekûn — Total	7 961	9 335	17 296
4. Armutluy zı	231	255	486	Türkeli Nahiyesi (Commune de)			
5. Aşağıköy	198	184	382	1. Helaldı (N. M.)	199	268	467
6. Ayaz	322	392	714	2. Bolla	156	209	365
7. Büyükdüz	118	131	249	3. Cabanay	208	289	497
8. Çaylıoğlu	204	234	438	4. Cibele	303	366	669
9. Dere	265	269	534	5. Coray	127	133	260 ✓
10. Dolay	147	175	322	6. Çatak	143	140	283
11. Fatsa	213	256	469	7. Çatak giriş	71	85	156
12. Fergene	236	294	530	8. Çatak güney	140	212	352
13. " Güney	128	162	290	9. " Örencik	106	128	234
14. Gürey	304	340	644	10. Çepni	217	274	491
15. Hatib	282	407	689	11. Düzler	148	200	348
16. Hümer	391	435	826	12. Düzköy	238	296	534
17. Hüseyinbey	305	327	632	13. Epceler	225	296	521
18. Kayabaşı	224	226	450	14. Farıya	227	308	535
19. Kansa	190	259	449	15. Gaziler	208	231	439
20. Lefken	181	231	412	16. Gemiyant	124	173	297 ✓
21. Maden	249	337	586	17. Gençek	160	204	364
22. Mestan	171	236	407	18. Gündoğdu	143	144	287
23. Oluza	159	141	300	19. Hacıköy	186	192	378
24. Ortalık	382	417	799	20. Hacirels	142	168	310
25. Ömerdüz	143	181	324	21. Hacı reis sökü	98	136	234
				22. Hamarlı	110	159	269 ✓
				23. Kalasa	193	245	438
				24. Karcakaya	246	324	570
				25. Kavaklı	188	262	450
				26. Keş	294	369	663

[1] Belediyeye teşkilâtı olan yerler [∞] işaretile gösterilmişlerdir — les localités ayant une organisation municipale sont indiquées par le signe [∞]

Sinop Vilâyeti — Province de Sinop

3. Nahiyeler ve köyler itibarile nüfus miktarı [1]

Population par communes et villages

Mevkiler — Localités	Erkek Hommes	Kadın Femmes	Yekûn — Total	Mevkiler — Localités	Erkek Hommes	Kadın Femmes	Yekûn — Total
27. Kuşcular	175	220	395	21. İbaltı	123	121	244
28. kuz	130	166	296	22. İblâk	232	234	466
29. Kızılçakaya	123	164	287	23. Kaldırayak	258	282	540
30. Muğan	131	146	277	24. Karakestane	259	202	461
31. Paşalı	265	421	686	25. Karapınar	122	129	251
32. Palamar	117	159	276	26. Kepez	109	144	253
33. Piri	208	260	468	27. Kırındı	296	339	635
34. Reyfez	238	297	535	28. Kızılçakaya	226	270	496
35. Sarmaşık	174	250	424	29. Kozcığaz	219	270	489
36. Satıköy	227	263	490	30. Kozsöktü	256	287	543
37. Sırtıvan	109	125	234	31. Köseyakası	126	144	270
38. Somay	154	193	347	32. Kütlük	140	158	298
39. Turhan	208	245	453	33. Kurt	161	186	347
40. Yazıcı	213	309	522	34. Sansar	307	112	419
41. Yervi	187	221	408	35. Sorgun	129	167	296
42. Yunuslar	147	219	366	36. Sulusöktü	113	166	279
43. Yusufçu	142	142	284	37. Yarenler	255	282	537
Yekûn — Total	7 548	9 611	17 159	38. Yavi	237	304	541
Yenikonak Nahiyesi (Commune de)				39. Yemişen	96	135	231
1. Ormanlı (N. M.)	111	123	234	Yekûn — Total	7 336	7 982	15 318
2. Akviren	276	302	578	Nahiye ve köyler yekûnu Total des communes et des villages	22 845	26 928	49 773
3. Avdullu	102	141	243	Ayancık kazası yekûnu Total du district	24 109	28 086	52 195
4. Avlağı söktü	222	270	492	3. Boyabat			
5. Baba	130	143	273	Şehir — Ville ☉	1 714	2 025	3 739
6. Bakırlı	100	129	229	Merkez Nahiyesi Commune centrale			
7. Bakırlınaviye	234	251	485	1. Ağca kışe	309	353	662
8. Çaybaşı	91	128	219	2. Akbejen	221	243	464
9. Çayır	200	280	480	3. Akyürük	272	239	511
10. Davut	115	106	221	4. Alibeyli	103	109	212
11. Dibekli	160	197	357	5. Ardiç	189	233	422
12. Erikli	272	213	485	6. Arım	253	323	576
13. Fındıklı	250	152	402	7. Asarcık başköyü	104	137	241
14. Mustafa Kemalpaşa	211	258	469	8. Asarcık kayalı	162	217	379
15. Göl	195	227	422	9. Asarcık camili	187	221	408
16. Gürsöktü	360	456	816	10. Asarcık ka aklı	118	158	276
17. Hacılı	140	147	287				
18. Hacıoğlu	148	170	318				
19. Himmetoğlu	177	222	399				
20. Murremşah	178	185	363				

[4] Belediye teşkilâtı olan yerler [☉] işaretile gösterilmişlerdir—Les localités ayant une organisation municipale sont indiquées par le signe [☉]

Sinop Vilâyeti — Province de Sinop

3. Nahiyeler ve köyler itibarile nüfus miktarı [1]

Population par communes et villages

Mevkiler — Localités	Erkek Hommes	Kadın Femmes	Yekûn - Total	Mevkiler — Localités	Erkek Hommes	Kadın Femmes	Yekûn - Total
11. Aşıklı	115	146	261	52. Esongazili	187	234	421 ✓
12. Aşağı seyrice	87	111	198	53. Espiyeli	258	276	534
13. Aşağı pınar	161	169	330	54. „ Kılıçlı	200	202	402
14. Avluca	113	125	238	55. Eylence	121	130	251
15. Bağluca	215	208	423	56. Faklı	75	95	170
16. Bağçeköy	244	304	548	57. Gökce ağaç sakızı	220	204	424
17. Bahşalı	117	121	238	58. Gök çukur	140	157	297
18. Başekin	207	234	441	59. Göve	155	207	362
19. Bayat	138	145	283	60. Göynükviran	128	147	275
20. Bektaş	175	218	393	61. Kolfet	89	85	174
21. Bengübelen	88	119	207	62. Gazidere tabaklı	182	167	299
22. Benişli	103	115	218	63. Gazideresi	155	189	344
23. Boyalı	205	239	444	64. Hacıahmetli	88	101	189
24. Bürtüm	179	203	382	65. Hamzalı	175	215	390
25. Büyük karaağaç	156	170	326	66. Hanoğlu	91	113	204
26. Cemalettin	153	159	312	67. Ilca	265	291	556
27. Çarşak	246	299	545	68. İmamlı	152	185	337
28. Çampaşa sakızı	98	114	212	69. İsaoğlu	160	139	299
29. Çaltı	209	284	493	70. Kadınlı	102	109	211
30. Çampaşalı	57	56	113	71. Karaçay göledi	130	142	272
31. Çaybaşı	129	161	290	72. Karamusalı	195	254	449 ✓
32. Çeşnikir	200	190	390	73. Karacaviran	136	145	281
33. Çorman	184	250	434	74. Kavaklı	138	150	288
34. Çorak	149	187	286	75. Katırlı	182	249	431 ✓
35. Cumakayalı	155	202	357	76. Kavacık	120	135	255
36. Çukurhan	213	226	439	77. Kavak	128	159	287 ✓
37. Çulhalı	199	221	420	78. Kayaboğazi	125	133	258
38. Çurkuşlar	131	164	295	79. Kovaçayır	143	185	328
39. Darı özü	230	278	508	80. Kozkale	236	245	481 ✓
40. Daylı	149	167	316	81. Kozanlı	144	201	345
41. Domşu	212	166	378	82. Kızıoğlu	237	324	611
42. Doğa	117	133	250	83. Keşler	180	160	290
43. Doğrul	175	232	407	84. Killik	174	202	376 ✓
44. Dodurga	125	171	296	85. Korucuk	100	129	229
45. Düzkaraağaç	148	209	357	86. Kise	167	132	349 ✓
46. Edil	179	199	378	87. Köprücek	235	298	533
47. Ekinviran	124	146	270	88. Kumarlı	89	96	185
48. Emiroğlu	224	228	452	89. Kurtlu	81	90	171
49. Engilekin	186	228	414	90. Kurusaray	105	156	261
50. „ Yanalak	126	152	278	91. Maru	107	106	213
51. Erkeç	260	300	560	92. „ Alınca	234	297	561
				93. Nefsi cuma	133	207	390

[1] Belediye teşkilatı olan yerler [-] işaretiyle gösterilmişlerdir. - Les localités ayant une organisation municipale sont indiquées par le signe [-]

Sinop Vilâyeti — Province de Sinop

3. Nahiyeler ve köyler itibariyle nüfus miktarı [1]

Population par communes et villages

Mevkiler — Localités	Erkek Hommes	Kadın Femmes	Yekûn — Total	Mevkiler — Localités	Erkek Hommes	Kadın Femmes	Yekûn — Total
94. Nefsidero	132	168	300	7. Aşağı karaca vıran	114	137	251
95. „ Yiğren	92	118	210	8. Beybüğü	197	230	427
96. Oğlakcılar	172	221	393	9. Boyabüğü	128	138	266
97. Okeu Mehmetli	117	141	258	10. Çerçiler	262	274	536
98. Osman	204	233	437	11. Çerkeşler	149	145	294
99. Öşek	109	134	243	12. Çörekçü	128	138	266
100. Pirefendi deresi	155	204	359	13. Çöge	192	227	419
101. Poşaloğlu	309	363	672	14. Dereli	165	154	319
102. Sarıağaç çayı	208	309	517	15. Emirtolu	143	163	306
103. Salar	123	154	277	16. Gölalan	183	211	394
104. Sarıyar	99	144	243	17. Gökirişi	106	121	227
105. Şihli	125	139	264	18. Hacı Mahmutlu	142	156	298
106. Şihlar	129	132	261	19. Kaplanku	237	233	530
107. Taşhanlı	137	159	296	20. Karataş	206	208	409
108. Tepe	253	295	548	21. Kirencik	121	151	272
109. Tırnalı	142	145	287	22. Köklen	260	210	470
110. Ulu	246	304	550	23. Kızılcıca pelit	100	114	214
111. Uzunöz	293	335	628	24. Kuruçay	352	442	794
112. Uzunçay	178	163	341	25. Kuzuluk	205	214	419
113. Vayısoğlu	255	305	560	26. Olucak	185	216	401
114. Yabarılı	72	75	147	27. Olukbaşı	184	223	407
115. Yaylacık	128	125	253	28. Orta köy	273	269	542
116. Yenice	273	341	614	29. Salar kolu	115	145	260
117. Yiğren camili	111	144	255	30. Sarıkadı	147	172	319
118. Yiğren kayalı	53	74	127	31. Sarıyar	269	281	550
119. Yiğren Mehmetli	66	64	130	32. Sinebelli	134	134	268
120. Yılanlı	209	260	469	33. Sırnakalınca	75	86	161
121. Yukarı akpınar	169	227	396	34. Sofular	188	180	368
122. Yukarı seyricik	108	131	239	35. Yağbasan	125	142	267
123. Zaim	146	167	313	36. Yalnız kavak	165	183	348
Yekûn — Total	19 904	23 247	43 151	37. Yandıak	184	230	414
Durağan Nahiyesi (Commune de)				38. Yanalak	137	135	272
1. Durağan	190	242	432	39. Vassı alan	204	258	462
2. Ağcaalan	137	166	303	40. Yemişen	141	180	321
3. Ağcebük	85	103	193	41. Yukarı karacavıran	186	222	408
4. Alpaşalı	205	238	443	Yekûn — Total	7 130	7 984	15 114
5. Alpuğan	254	267	521	Nahiye ve köyler yekûnu			
6. Aşağı alınca	157	186	343	Total des communes et des	27 034	31 231	58 265
				villages			
				Boyabat kazası yekûnu			
				Total du district	28 748	33 256	62 004

[1] Belediye teşkilâtı olan yerler [∞] işaretilerle gösterilmişlerdir — Les localités ayant une organisation municipale sont indiquées par le signe [∞]

Sinop Vilâyeti — Province de Sinop

3. Nahiyele ve köyler itibarile nüfus miktarı [1]

Population par communes et villages

Mevkiler — Localités	Erkek Hommes	Kadın Femmes	Yekûn - Total	Mevkiler — Localités	Erkek Hommes	Kadın Femmes	Yekûn - Total
4. Gerze				36. Tokuşlar	85	108	193 ✓
Şehir — Ville ☼	1 527	1 885	3 412	37. Türkmen	97	114	211 ✓
Merkez Nahiyesi Commune centrale				38. Yakadibi	194	251	445 ✓
1. Abda'oglu	337	438	775	39. Yamacık	397	503	900
2. Acısu	76	102	178	40. Yaykık	468	458	921
3. Akkırac	79	91	170	Yekûn — Total	9 935	11 474	21 409
4. Altunyayla	125	158	283	Dikmen Nahiyesi (Commune de)			
5. Belviran	341	397	738	1. Kırçal (N.M.)	209	240	449
6. Bolalı	181	166	297	2. Akcakese	170	195	365
7. Başsöktü	215	257	472	3. Babahoğlu	119	133	252
8. Boyahca	118	135	253	4. Barcı	105	134	239
9. Boyalı	86	115	201	5. Bucak	106	127	232
10. Çakallı	357	406	763	6. Büyükdag	211	256	467
11. Çakıldak	168	193	361	7. Çamalan	265	322	587
12. Çeçe	584	657	1 241	8. Çanakçı	121	125	246
13. Çırnık	223	283	456	9. Çepni	71	68	139
14. Eymir	195	259	454	10. Çevikli	81	96	177
15. Gürcüatik	298	321	619	11. Çongura	222	227	449
16. Gürsüfet	256	320	576	12. Çorak	299	305	604
17. Gürsöktü	248	273	521	13. Çukurcesalan	72	107	179
18. Güzelyurt	217	262	479	14. Dudaş	159	174	333
19. Hacı isalı	386	443	829	15. Dumanlı	182	220	402
20. Hıdırlı	250	275	525	16. Göllü	199	227	426
21. Kahramaneli	187	214	401	17. Görümcek	194	185	379
22. Karlı	234	293	527	18. Gündüzlü	89	113	202
23. Kuzsöktü	182	231	413	19. Kadı	195	212	407
24. Kireççukuru	313	357	670	20. Kara ağaç	210	205	415
25. Kızılcalı	235	256	491	21. Kara aba	310	375	685
26. Mahmut tırı	317	364	681	22. Kara koyun	187	204	391
27. Numaniye	129	166	295	23. Kersim	198	240	438
28. Sarımsak	239	279	518	24. Kızık	240	283	523
29. Sarıyer	350	400	750	25. Kuzvirean	177	181	358
30. Sarnıç	439	482	921	26. Kuzalan	103	129	232
31. Sazak	277	291	568	27. Küçük kızık	154	170	324
32. Forkun	398	467	865	28. Küplüce	178	196	374
33. Tatlıcak	256	248	504	29. Küplüağızı	416	457	873
34. Tepe altı	124	144	268	30. Mutafılı	241	260	501
35. Tilkilik	324	352	676				

[1] Belediye teşkilatı olan yerler (☼) işaretile gösterilmişlerdir — Les localités ayant une organisation municipale sont indiquées par le signe (☼) /

Sinop Vilâyeti — Province de Sinop

3. Nahiye ve köyler itibarile nüfus miktarı [1]

Population par communes et villages

Mevkiler — Localités	Erkek Hommes	Kadın Femmes	Yekûn — Total	Mevkiler — Localités	Erkek Hommes	Kadın Femmes	Yekûn — Total
31. Saray	217	285	502	38 Yumaklı	118	114	232
32. Sarıgöl	252	278	525	Yekûn — Total	7 036	7 961	14 997
33. Şeybhüseyn	220	248	468	Nahiye ve köyler yekûnu			
34. Uzunkıraç	178	238	416	Total des communes et des	16 971	19 435	36 406
35. Üçpınar	210	234	444	villages			
36. Yakuplu	119	137	256	Gerze kazası yekûnu			
37. Yaykın	240	261	501	Total du district	18 498	21 320	39 818

[1] Belediye teşkilâtı olan yerler [∞] işaretile gösterilmiştir—Les localités ayant une organisation muni-

Sivas Vilâyeti — Province de Sivas

İdari taksimat itibariyle nüfus miktarı

Population d'après les divisions administratives

1. Kazalar, şehir, nahiye ve köyler itibarile nüfus miktarı, yüzey ölçü, nüfus kesafeti, cinsiyet nisbetleri
 Population par districts, villes, communes et villages, étendue territoriale, densité de la population, proportion par sexe

Kazalar Districts	Şehirde — Villes			Nahiye ve köylerde Communes et villages			Yekûn — Total			Yüzey ölçü K ²	Nüfus kesafeti Densité
	Erkek Hommes	Kadın Femmes	Yekûn Total	Erkek Hommes	Kadın Femmes	Yekûn Total	Erkek Hommes	Kadın Femmes	Yekûn Total		
Merkez kazası District central Nisbet — Proportion %	22 879 54.8	18 851 45.2	41 730 100.0	18 178 49.1	18 884 50.9	37 062 100.0	41 052 52.1	37 685 47.9	78 737 100.0	3 980 —	20 —
Divriği Nisbet — Proportion %	4 758 58.7	3 348 41.3	8 106 100.0	18 246 47.4	14 698 52.6	27 944 100.0	18 004 50.0	18 036 50.0	36 040 100.0	2 685 —	14 —
Gürün Nisbet — Proportion %	2 115 46.5	2 434 53.5	4 549 100.0	9 116 48.5	9 684 51.5	18 799 100.0	11 280 48.1	12 118 51.9	23 398 100.0	1 715 —	14 —
Hafik Nisbet — Proportion %	930 49.6	946 50.4	1 876 100.0	22 001 46.9	24 862 53.1	46 863 100.0	22 931 47.0	25 808 53.0	48 739 100.0	3 445 —	14 —
Kangal Nisbet — Proportion %	1 184 51.1	1 087 48.9	2 271 100.0	21 532 49.9	21 893 50.1	43 425 100.0	22 666 50.0	22 680 50.0	45 346 100.0	3 950 —	11 —
Koyulbisar Nisbet — Proportion %	963 49.3	992 50.7	1 955 100.0	10 219 49.5	10 421 50.5	20 640 100.0	11 182 49.5	11 418 50.5	22 599 100.0	1 050 —	22 —
Suşehri Nisbet — Proportion %	1 752 47.1	1 964 52.9	3 716 100.0	18 403 48.6	14 201 51.4	27 604 100.0	15 155 48.4	16 165 51.6	31 320 100.0	1 065 —	29 —
Şarkışla Nisbet — Proportion %	1 898 50.4	1 865 49.6	3 763 100.0	29 616 48.0	32 078 52.0	61 694 100.0	31 514 48.1	33 948 51.9	65 462 100.0	3 425 —	19 —
Yıldızeli Nisbet — Proportion %	1 514 51.0	1 452 49.0	2 966 100.0	23 557 49.0	24 540 51.0	48 097 100.0	25 071 49.1	25 992 50.9	51 063 100.0	2 815 —	22 —
Zara Nisbet — Proportion %	5 021 64.2	2 803 35.8	7 824 100.0	27 885 47.4	30 389 52.6	57 274 100.0	32 406 49.4	33 192 50.6	65 598 100.0	3 180 —	21 —
Yekûn — Total	42 964	35 737	78 701	188 247	201 295	389 542	231 211	237 032	468 243	26 740	18

Sivas Vilâyeti — Province de Sivas

2. Kaza ve nahiyeler itibarile nüfus miktarı ve köy adedi
Population par districts et communes, nombre de villages

Nahiyeler Communes	Erkek Hommes	Kadın Femmes	Yekûn — Total	Köy adedi Nombre de villages	Köy başına ortalama nüfus Population moyenne par village	Nahiyeler Communes	Erkek Hommes	Kadın Femmes	Yekûn — Total	Köy adedi Nombre de villages	Köy başına ortalama nüfus Population moyenne par village
1. Sivas Merkez Kazası — District central de Sivas						4. Hafik					
Şehir — Ville	879	18 851	41 730	—	—	Şehir — Ville	980	946	1 876	—	—
Merkez Nahiyesi Commune centrale	3 899	3 477	6 876	26	264	Merkez Nahiyesi Commune centrale	7 549	8 527	16 076	38	423
Karaçayır	3 862	3 987	7 849	17	462	Celallı	2 849	3 546	6 395	29	221
Kayadibi	7 882	7 933	15 265	44	347	İpsile	8 002	8 826	16 828	55	306
Ulaş	3 580	3 487	7 017	22	319	Mamuga	3 601	3 863	7 564	31	244
Yekûn — Total	41 052	37 685	78 737	109	340	Yekûn — Total	22 931	25 808	48 739	153	306
2. Divriği						5. Kangal					
Şehir — Ville	4 758	3 343	8 101	—	—	Şehir — Ville	1 134	1 087	2 221	—	—
Merkez Nahiyesi Commune centrale	3 934	3 922	7 856	23	342	Merkez Nahiyesi Commune centrale	2 021	2 022	4 043	17	238
Danişmet	1 865	2 266	4 131	15	275	Alacahan	4 274	4 220	8 494	19	447
Hamo	2 831	3 351	6 182	17	364	Akpınar	3 225	3 475	6 700	20	335
Sincan	2 620	2 756	5 376	18	299	Deliktaş	3 186	3 305	6 491	16	406
Vızıldan	1 998	2 398	4 394	11	399	Kavak	4 362	3 893	8 255	28	296
Yekûn — Total	18 004	18 036	36 040	84	333	Killik	1 922	2 000	3 922	18	218
3. Gürün						6. Koyulhisar					
Şehir — Ville	2 115	2 434	4 549	—	—	Şehir — Ville	963	992	1 955	—	—
Merkez Nahiyesi Commune centrale	2 406	2 693	5 099	12	425	Merkez Nahiyesi Commune centrale	6 084	6 113	12 197	27	452
Göbekviran	3 609	3 615	7 224	28	258	Naipli	1 818	1 844	3 662	11	333
Karatoruk	3 100	3 376	6 476	21	308	Sisorta	2 317	2 464	4 781	9	531
Yekûn — Total	11 230	12 118	23 348	61	308	Yekûn — Total	11 182	11 413	22 595	47	439

Sivas Vilâyeti — Province de Sivas

2. Kaza ve nahiyeler itibarile nüfus miktarı ve köy adedi
Population par districts et communes, nombre de villages

Nahiyeler Communes	Erkek—Hommes	Kadın—Femmes	Yekûn—Total	Köy adedi Nombre de villages	Köy başına ortalama nüfus Population moyenne Par village	Nahiyeler Communes	Erkek—Hommes	Kadın—Femmes	Yekûn—Total	Köy adedi Nombre de villages	Köy başına ortalama nüfus Population moyenne Par village
-----------------------	--------------	--------------	-------------	---------------------------------	---	-----------------------	--------------	--------------	-------------	---------------------------------	---

7. Suşehri

Şehir — Ville	1 752	1 964	3 716	—	—
Merkez Nahiyesi Commune centrale	5 238	5 288	10 506	44	239
Ağvanus	3 638	3 665	7 303	33	221
Ezbider	4 527	5 268	9 795	37	265
Yekûn—Total	15 155	16 165	31 320	114	242

Çirçir	8 218	8 756	16 974	42	404
Direkli	5 205	5 431	10 636	34	318
Yekûn — Total	25 071	25 992	51 063	145	332

8. Şarkışla

Şehir—Ville	1 898	1 865	3 763	—	—
Merkez Nahiyesi Commune centrale	8 343	8 858	17 201	54	319
Ağca Kışla	5 874	6 186	12 060	32	377
Deli İlyas	5 350	5 921	11 271	26	433
Gemerek	10 049	11 113	21 162	24	882
Yekûn—Total	31 514	33 943	65 457	136	454

10. Zara

Şehir — Ville	5 021	2 803	7 824	—	—
Merkez Nahiyesi Commune centrale	6 898	7 769	14 662	45	326
Beypınarı	1 487	1 600	3 087	22	140
Bolucan	3 205	8 616	6 821	27	253
İmraniye	7 715	8 472	16 187	68	238
Karacaveran	3 889	4 510	8 399	43	196
Şerefiye	4 196	4 422	8 618	33	261
Yekûn — Total	32 406	33 192	65 598	238	243

9. Yıldızeli

Şehir — Ville	1 514	1 452	2 966	—	—
Merkez Nahiyesi Commune centrale	2 873	3 010	5 883	18	327
Belcik	7 261	7 343	14 604	51	286

İcmal — Récapitulation

Şehir ve kasabalar Villes et bourgades	42 984	35 737	78 701	—	—
Nahiye ve köyler Communes et villages	188 247	201 295	389 542	1221	319
Umumi yekûn Total général	231 211	237 032	468 243	1221	319

Sivas Vilâyeti — Province de Sivas

3. Nahiyele ve köyler itibarile nüfus miktarı [1]

Population par communes et villages

Mevkiler — Localités	Erkek Hommes	Kadın Femmes	Yekûn — Total	Mevkiler — Localités	Erkek Hommes	Kadın Femmes	Yekûn — Total
1. Sivas Merkez kazası District central				6. Bey pınarı	385	364	699
Şehir — Ville	22 879	18 851	41 730	7. Çelték	160	156	316
Merkez Nahiyesi Commune centrale				8. Fengi soğır	79	72	151
1. Aydoğmuş	44	53	97	9. Hıdır nalı	270	252	522
2. Bingöl	139	156	295	10. Kızılca	302	326	628
3. Borazıtlar	92	78	170	11. Mermer	111	120	231
4. Çelebiler	85	87	172	12. Nedirik	148	132	280
5. Çerçideresi	74	90	164	13. Olukman	246	283	529
6. Güllüce	60	65	125	14. Ovacak	267	288	555
7. Hayranlı	218	235	453	15. Porsuk	294	335	629
8. Himmet fakı	148	117	265	16. Tokuş	319	357	676
9. Hacabey	264	229	493	17. Velledin	252	234	486
10. Hoşafenk	97	127	224	Yekûn — Total	3 862	3 987	7 849
11. İmarat	114	120	234	Kaya Dibi Nahiyesi (Commune de)			
12. İnceağ	121	119	240	1. Kaya dibi	236	264	500
13. İşhanı	125	130	255	2. Ağcaeniş	96	103	199
14. Kâhkık	338	356	694	3. Ak kuzulu	72	72	144
15. Kılıhdık	186	185	371	4. Apa	184	188	372
16. Kumyurt	59	60	119	5. Ayılı	151	164	315
17. Kürtler	113	131	244	6. Bedirli	189	183	372
18. Memedik	148	127	275	7. Bostancık	69	82	151
19. Mescitli	96	89	185	8. Çallı	345	436	781
20. Moluç	109	138	247	9. Çonkar	218	261	479
21. Pirkinik	214	204	418	10. Damlacık	142	169	311
22. Serpincik	140	146	286	11. Damalı	95	101	196
23. Şahbey	83	74	157	12. Durdulu	291	336	627
24. Şimkfirek	196	203	399	13. Eski	122	111	233
25. Yassıcahel	96	123	219	14. Eski apardı	88	98	186
26. Yenice	40	35	75	15. Gazi bey	196	206	402
Yekûn — Total	3 399	3 477	6 876	16. Güney	325	402	727
Kara Çayır Nahiyesi (Commune de)				17. Gözmen	168	187	355
1. Kara çayır	259	232	491	18. Hanlı	319	323	642
2. Ağca han	216	229	445	19. Haydarlı	259	266	525
3. Alahacı	292	298	590	20. Hayır bey	166	145	311
4. Aygi	95	86	181	21. Harekli	165	166	331
5. Başı büyük	217	223	440	22. Kaba sakal	226	236	462
				23. Karalar	121	137	258

[1] Belediye teşkilâtı olan yerler [] işaretleriyle gösterilmişlerdir — Les localités ayant une organisation municipale sont indiquées par lesigne []

Sivas Vilâyeti — Province de Sivas

3. Nahiye ve köyler itibariyle nüfus miktarı [1]

Population par communes et villages

Mevkiler — Localités			Yekûn — Total	Mevkiler — Localités			Yekûn — Total
	Erkek Hommes	Kadın Femmes			Erkek Hommes	Kadın Femmes	
24. Karalı	228	237	465	18. Sinekli	128	110	236 ✓
25. Karapınar	185	122	257	19. Tutmaç	195	208	403
26. Kartalca	283	310	593	20. Yenigölan	115	125	240 ✓
27. Kavlak	55	55	110	21. Yukarıda	101	110	211
28. Keçili	98	94	192	22. Zazademircilik	105	96	201
29. Kethudalı	165	178	343	Yekûn — Total	3 580	3 437	7 017
30. Kızılcık kışla (Mençürlü)	82	90	172	Nahiye ve köyler Yekûnu			
31. Kızılcık kışla (Savcu)	89	94	183	Total des communes et des villages	18 173	18 834	37 007
32. Kızıl ova	100	94	194	Sivas Merkez kazası yekûnu			
33. Kızıl öz	100	102	202	Total du district	41 052	37 685	78 737
34. Köyüncü	243	256	499	2. Divriği			
35. Kürt	113	142	255	Şehir — Ville	4 758	3 348	8 101
36. Menşurlu	181	186	367	Merkez Nahiyesi			
37. Savcun	304	352	656	Commune centrale			
38. Sırkılı	46	52	98	1. Anzagar	231	275	506
39. Sorhumeük	60	73	133	2. Çuhsuzer	119	121	240
40. Söğütçük	183	187	370	3. Dumluca	175	188	343
41. Tatlıcak	184	208	387	4. Erşün	271	258	529
42. Yalanak	197	180	377	5. Gümüşfengi	83	90	173
43. Yaramış	158	169	327	6. Güneş	148	127	275
44. Yeniapardı	85	121	206	7. Hazekrek	74	80	154
Yekûn — Total	7 332	7 933	15 265	8. Hornavul	127	147	274
Ulaş Nahiyesi				9. Karsı	98	142	240
(Commune de)				10. Kilisecik	541	154	695
1. Ulaş	786	598	1 384	11. Kirkidi	65	81	146
2. Akkaya	74	70	144	12. Kömek	66	75	141
3. Aşağı ada	80	63	143	13. Körküsü	98	137	235
4. Beş tepe	210	239	449	14. Norşua	156	167	323
5. Bostankaya	195	179	374	15. Odur	206	219	425
6. Badaklı	54	31	85	16. Olukman	126	134	260
7. Ebügen	92	92	184	17. Purunsur	58	78	136
8. Eski gülan	152	152	304	18. Şıgımüşlim	121	155	276
9. Hacı mırze	156	159	315	19. Timisi	210	216	426
10. Hasbey	136	145	281	20. Tuğut	239	360	599
11. Karacaşar	205	213	418	21. Taltünk	93	108	201
12. Karagömlek	111	113	224	22. Üçpunar	153	213	366
13. Kovalı	71	61	132	23. Ziniski	476	417	893
14. Körtuzla	45	37	82	Yekûn — Total	3 934	3 922	7 856
15. Küllük	98	93	191				
16. Seyfik hacı pınarı	176	207	383				
17. Seyfik	297	336	633				

[1] Belediye teşkilâtı olan yerler [∞] işaretile gösterilmişlerdir — Les localités ayant une organisation municipale sont indiquées par le signe [∞]

Sivas Vilâyeti — Province de Sivas

3. Nahiyeler ve köyler itibarile nüfus miktarı [1]

Population par communes et villages

Mevkiler — Localités	Erkek Hommes	Kadın Femmes	Yekûn — Total	Mevkiler — Localités	Erkek Hommes	Kadın Femmes	Yekûn — Total
Danışment Nahiyesi (Commune de)				178. Zinekâr	165	182	347
1. Birestik (N. M.)	172	204	376	Yekûn — Total	2 831	3 351	6 182
2. Aroge	115	139	254	Sincan Nahiyesi (Commune de)			
3. Darıgen	111	132	243	1. Sincan	166	183	349
4. Gödeş	63	77	140	2. Çamurlu	204	196	400
5. Gümündürüm	49	50	99	3. Diktaş	62	75	137
6. İlaşçı	138	163	301	4. Erüklü	118	123	236
7. Kâhtık	90	101	191	5. Fere	107	118	220
8. Kâmbu	158	201	359	6. Gülveren	165	186	351
9. Limanlı	147	201	348	7. Güllüce	176	152	328
10. Murçingo	134	122	256	8. İmerhan	128	126	254
11. Ortaköy	149	144	293	9. Kalım	133	130	263
12. Palba	231	309	540	10. Kırkgöz	153	158	311
13. Pütge	125	182	307	11. Kürtoşman	182	138	320
14. Selimoğlu	74	102	176	12. Ovacık	282	341	623
15. Sevir	94	125	219	13. Sarphan	94	118	212
Göçebe — Nomades	15	14	29	14. Sofupalanca	119	118	237
Yekûn — Total	1 863	2 266	4 131	15. Şahna	187	197	384
Hamo Nahiyesi (Commune de)				16. Tepehan	44	61	105
1. Hamo	235	276	511	17. Yağbasan	228	257	485
2. Arage	65	98	163	18. Yusufşeyh	77	84	161
3. Çitme	56	94	150	Yekûn — Total	2 620	2 756	5 376
4. Dartal	150	147	297	Vızıldan Nahiyesi (Commune de)			
5. Ekrek çimeni	160	164	324	1. Vızıldan	96	111	207
6. Gedenek	125	168	291	2. Armutak	120	145	265
7. Hinora	202	216	418	3. Bahtiyar	102	129	231
8. Kaledibi	271	317	588	4. Bahtiyar fengi	102	125	227
9. Karageban	184	255	439	5. Gündüren	153	212	365
10. Kesme	353	390	743	6. Karasar	239	249	488
11. Kürtlarlı	115	181	296	7. Kızılcaevren	160	206	366
12. Nordun	104	179	283	8. Nursal	529	611	1 140
13. Örenik	176	206	382	9. Ödek	231	249	480
14. Savrum	95	100	195	10. Ürtük	175	214	389
15. Yözyatağı	148	191	339	11. Vartan	89	147	236
16. Zimara	227	239	466	Yekûn — Total	1 996	2 398	4 394

[1] Belediye teşkilatı olan yerler [-co] işaretli gösterilmiştir—Les localités ayant une organisation municipale sont indiquées par le signe [-co]

Sivas Vilâyeti — Province de Sivas

3. Nahiyele ve köyler itibariyle nüfus miktarı [1]

Population par communes et villages

Mevkiler — Localités	Erkek Hommes	Kadın Femmes	Yekûn—Total	Mevkiler — Localités	Erkek Hommes	Kadın Femmes	Yekûn—Total
Nahiye ve köyler yekûnu Total des communes et des villages	13 246	14 693	27 939	18. İncesu	119	99	218 ✓
Divriği kazası yekûnu Total du district	18 004	18 036	36 040	19. Karapınar	36	31	67
3. Gürün				20. Kaşköy	94	105	199
Şehir — Ville	2 115	2 434	4 549	21. Kındırahk	78	53	131
Merkez Nahiyesi Commune centrale				22. Kızılıpınar	41	50	91
1. Gübün	382	491	873	23. Kürkçü	38	40	78
2. Karahisar	100	108	208	24. Maraşlı	120	103	223
3. Karakoyu	66	72	138	25. Osmandede	29	38	62
4. Kavak	151	164	315	26. Şakşakpınar	59	56	115
5. Kızılburun	122	129	251	27. Tekirahma	330	340	670
6. Kızılveran	70	64	134	28. Yaylacık	62	72	134
7. Mahkenli	173	152	325	Yekûn — Total	3 609	3 615	7 224
8. Şeref	179	175	354	Karatoruk Nahiyesi (Commune de)			
9. Telin	661	733	1 394	1. Karatoruk	405	423	828 ✓
10. Tepecik	163	200	363	2. Alacamezar	138	148	286
11. Tahmın	187	254	441	3. Aşağısazlık	128	144	272
12. Yelken	152	151	303	4. Behram	29	34	63
Yekûn — Total	2 406	2 693	5 099	5. Böğrüdelik	95	98	193
Göbek'Viran Nahiyesi (Commune de)				6. Çevirme	39	24	63
1. Göbekviran	267	318	585	7. Davulhüyük	140	161	301
2. Akdere başviran	228	223	451	8. Dayakpınar	89	98	182
3. Akdere Güllübucak	130	109	239	9. Dürmeşpınar	69	62	131
4. Akolek	57	61	118	10. Eskibektaşlı	80	95	175
5. Akpınar	21	19	40	11. Eskihamal	418	391	809
6. Bektaşlı	77	72	149	12. Karaviran	118	122	240
7. Beypınarı	221	238	459	13. Konakpınar	195	187	382 ✓
8. Bozhüyük	360	360	720	14. Külahlı	116	129	245
9. Camiliyurt	143	136	279	15. Mağara	101	116	217 ✓
10. Celikanlıyurt	239	230	469	16. Otlukilise	75	110	185
11. Çiçekyurt	92	108	200	17. Reşadiye	108	137	245 ✓
12. Deveçayırı	100	101	201	18. Sarıca	178	195	373
13. Gelloş	181	185	366	19. Yılanhüyük	111	137	248 ✓
14. Gerdekmağara	143	131	274	20. Yuva	173	245	418 ✓
15. Güneş	94	101	195	21. Yukarı sazcağız	295	325	620
16. Güldede	89	97	186	Yekûn — Total	3 100	3 376	6 476
17. Hüyükklü	161	144	305	Nahiye ve köyler yekûnu Total des communes et des villages	9 115	9 684	18 799
				Gürün kazası yekûnu Total du district	11 230	12 118	23 348

[1] Belediye teşkilâtı olan yerler [] işaretile gösterilmişlerdir — Les localités ayant une organisation municipale sont indiquées par le signe []

Sivas Vilâyeti — Province de Sivas

3. Nahiyeler ve köyler itibarile nüfus miktarı [1]

Population par communes et villages

Mevkiler — Localités	Erkek Hommes	Kadın Femmes	Yekûn — Total	Mevkiler — Localités	Erkek Hommes	Kadın Femmes	Yekûn — Total
4. Hafik				37. Yarasar	380	385	765
Şehir — Ville	930	946	1 876	38. Yeniköy	320	365	685
Merkez Nahiyesi				Yekûn — Total	7 549	8 527	16 076
Commune centrale				Celallı Nahiyesi			
1. Ağcakilise	82	87	169	(Commune de)			
2. Alanyurt	55	84	139	1. Celallı	265	317	582
3. Bağcacık	52	77	129	2. Acidere	48	51	99
4. Beydili	251	249	500	3. Acıpınar	180	192	372
5. Buhya	188	181	349	4. Afat	59	65	124
6. Çakmak	116	147	263	5. Aktaş	122	157	279
7. Çaykürt	221	234	455	6. Akpınar	299	398	697
8. Çimenyenice	306	315	621	7. Aylioğlu	44	61	105
9. Dona	154	160	314	8. Barcin	98	123	221
10. Düger	437	571	1 008	9. Benlikaya	39	58	97
11. Emre	172	212	384	10. Demtrei	60	63	123
12. Elemin	65	78	143	11. Eldivas	70	88	158
13. Eymir	75	68	141	12. Evci	72	70	142
14. Gevre	87	84	171	13. Fertelli	120	118	238
15. Gökçin	253	326	579	14. Gölcük	85	114	199
16. Hanzar	128	124	247	15. Gürleş	29	35	64
17. Horhun	403	426	829	16. Hacı Ali	58	77	135
18. Kamış	119	145	264	17. İnköy	81	99	180
19. Karabalçak	871	350	721	18. Kabalt	124	207	331
20. Karlı	314	350	664	19. Karayaprak	36	36	72
21. Kemis	124	116	240	20. Keller	48	61	109
22. Kızılalan	72	72	144	21. Kesrük (büyük)	170	236	406
23. Kötnü	124	147	271	22. Kızilveran	168	244	412
24. Maden	40	43	83	23. Kürt eymir	86	124	210
25. Mazan	226	267	493	24. Ortakesrik	58	86	144
26. Oğnevit	581	726	1 307	25. Pir hüseyin	137	157	294
27. Öreğil	77	101	178	26. Süleymaniye	53	57	110
28. Özen	122	148	270	27. Tepe	29	27	56
29. Pirepürt	295	341	636	28. Verancık	111	104	215
30. Pusat	202	269	471	29. Yalıncağ	100	121	221
31. Sofular	149	170	319	Yekûn — Total	2 849	3 546	6 395
32. Şahin	95	109	204	İpsile Nahiyesi			
33. Tavşanlı	414	502	916	(Commune de)			
34. Topcu yeniköy	125	127	252	1. İpsile	622	704	1 326
35. Tuzhisar	283	289	552				
36. Üzeyir	96	104	200				

[1] Belediye teşkilâtı olan yerler [∞] işaretile gösterilmiştir — Les localités ayant une organisation municipale sont indiquées par le signe [∞]

Sivas Vilâyeti — Province de Sivas

3. Nahiyeler ve köyler itibarile nüfus miktarı [1]

Population par communes et villages

Mevkiler — Localités	Erkek Hommes	Kadın Femmes	Yekûn — Total	Mevkiler — Localités	Erkek Hommes	Kadın Femmes	Yekûn — Total
2. Adamlı	151	157	308	42. Mescitli	212	200	412
3. Akkaya	125	117	242	43. Mundarlı	29	36	65
4. Alan	71	74	145	44. Müseyd	205	248	453
5. Alibeyli	94	101	195	45. Ohturun	272	311	583
6. Arzuman	41	55	96	46. Okculu	53	48	101
7. Asarcık	499	556	1 055	47. Otmanalan	74	88	162
8. Başekin	105	88	193	48. Öykürü	142	120	262
9. Boyalı	94	109	203	49. Rumenek	109	120	229
10. Bozkuş	84	84	168	50. Sarıveran	97	101	198
11. Cacak	81	121	202	51. Söbüler	137	166	303
12. Çalıcı	154	168	322	52. Tavza	136	161	297
13. Çirmiş	85	109	194	53. Tıgınıs	202	193	395
14. Darıkol	51	65	116	54. Yavaşancık	59	79	138
15. Değirmensekü	91	96	187	55. Zara	193	210	403
16. Degeryer	75	89	164				
17. Divrigin	232	232	494	Yekûn — Total	8 002	8 826	16 828
18. Damanit	184	174	358				
19. DüNDAR	58	78	136	Mamuğa Nahiyesi (Commune de)			
20. Ermenis	334	430	764				
21. Esgiköy	98	103	201	1. Mamuğa	272	282	554
22. Gebeli	83	100	183	2. Ağcamescit	69	78	147
23. Gevele	174	188	362	3. Armutlu	107	102	209
24. Gibis	255	283	543	4. Cırhin	197	245	442
25. Gönkse	149	168	317	5. Çağılıpınar	28	44	72
26. Göçüköy	87	98	185	6. Esgi Boğazkesea	153	191	349
27. Göltepe	112	142	254	7. Ezentere	55	60	115
28. Gövekse	143	130	273	8. Fem	38	36	74
29. Heyvek	203	185	333	9. Fılındır	142	144	286
30. Hize	439	203	411	10. Gerne	118	146	264
31. Hubyar	88	482	921	11. Gündüz	50	66	116
32. Karacakaya	88	102	190	12. Horsana	184	200	384
33. Karadiz makızkapan	65	75	140	13. İkinci	60	57	117
34. Kaytarmış	77	65	142	14. İmrihan	82	94	176
35. Kıpçak	114	136	250	15. Karacaveran	136	160	296
36. Kızılcaveran	225	233	458	16. Karayün	351	387	738
37. Kolköy	152	160	312	17. Kervansaray	124	164	288
38. Kozlu	80	81	161	18. Kızılcakişla	98	126	224
39. Kozagaç	33	36	69	19. Kızılkavaz	99	93	192
40. Kurbetli	26	38	64	20. Kızkapan	61	73	134
41. Mansurlu	95	95	190	21. Kuşlu	47	52	99
				22. Kulyusuf	141	103	244
				23. Ovacık	124	144	268

[1] Belediye teşkilâtı olan yerler [φ] işaretile gösterilmişlerdir — Les localités ayant une organisation municipale sont indiquées par le signe [φ]

Sivas Vilâyeti — Province de Sivas

3. Nahiyeler ve köyler itibarile nüfus miktarı [1]

Population par communes et villages

Mevkiler — Localités	Erkek Hommes	Kadın Femmes	Yekûn — Total	Mevkiler — Localités	Erkek Hommes	Kadın Femmes	Yekûn — Total
24. Pağaç	166	196	362	2. Afşarvera	219	242	461
25. Sahlı	44	42	86	3. Aşağı hüyük	91	113	204
26. Tahtikement	148	170	318	4. Beyrut	69	65	134
27. Torusu	74	77	151	5. Çamurlu	189	195	384
28. Törnük	52	60	112	6. Çayırova	81	78	159
29. Üçtebe	102	109	211	7. Çiftlikveren	116	126	242
30. Yavu	115	131	246	8. Havuz	435	423	858
31. Yeni Boğazkesen	159	131	290	9. Humarlı	136	156	292
Yekûn — Total	3 601	3 963	7 564	10. İrmaç	115	119	234
Nahıye ve köyler yekûnu Total des communes et des villages	22 001	24 862	46 863	11. Kızıldikme	150	150	300
Hafik kazası yekûnu Total du district central	22 931	25 808	48 739	12. Kurşoğlu	215	241	456
5. Kankal				13. Kuşkayası	190	189	379
Şehir — Ville	1 134	1 087	2 221	14. Mancılık	312	342	654
Merkez Nahiyesi Commune centrale				15. Mazgit	110	168	278
1. Arpalı	184	124	258	16. Mısırveran	128	158	286
2. Bozarmut	113	114	227	17. Mühürkılak	129	187	266
3. Davullubaz	83	91	174	18. Tilkihtyük	88	80	168
4. Deligazlı	170	170	340	19. Yarhisar	152	192	344
5. Etyemez	200	181	381	20. Yukarı hüyük	173	185	358
6. Hamal	281	287	568	Yekûn — Total	3 225	3 475	6 700
7. Karaktüçük	72	84	156	Alacahan Nahiyesi (Commune de)			
8. Kızıleniş	132	138	270	1. Alacahan	601	627	1 228
9. Kırkpınar	63	57	120	2. Ağaçkale	291	272	563
10. Kocakurt	155	184	339	3. Ağaçşehir	190	198	388
11. Kuruansa	50	37	87	4. Ağcamagra	445	321	766
12. Saucpınar	175	195	370	5. Bektaş	337	325	662
13. Şekerpınar	58	51	109	6. Ceviz	400	397	797
14. Sugul	106	98	204	7. Dışlık	241	240	481
15. Teşakan	38	25	61	8. İğdelidere	117	140	257
16. Yeşildere	87	86	173	9. Kalkım	182	169	351
17. Yortan	106	100	206	10. Karacaveran	198	203	401
Yekûn — Total	2 021	2 022	4 043	11. Karasiver	163	172	335
Akpınar Nahiyesi (Commune de)				12. Kotan	314	291	605
1. Akpınar	127	116	243	13. Kötlüköy	64	76	140
				14. Menzileran	130	150	280
				15. Mescit	46	56	102
				16. Sarıpınar	207	228	435

[1] Belediye teşkilâtı olan yerler [e] işaretile gösterilmişlerdir—Les localités ayant une organisation municipale

Sivas Vilâyeti — Province de Sivas

3. Nahiyeler ve köyler itibarile nüfus miktarı [1]
Population par communes et villages

Mevkiler — Localités	Erkek Hommes	Kadın Femmes	Yekûn — Total	Mevkiler — Localités	Erkek Hommes	Kadın Femmes	Yekûn — Total
17. Secenyurdu	84	88	167	15. Kapukaya	84	98	182
18. Sipahikayaçı	50	43	93	16. Kürkeü	68	75	143
19. Yeşilkale	214	229	443	17. Meluller	48	40	88
Yekûn — Total	4 274	4 220	8 494	18. Mescit	91	91	182
Deliktaş Nahiyesi (Commune de)				19. Mistohasso	182	166	348
1. Deliktaş	315	345	660	20. Eymir	278	305	578
2. Acıpınar (kayapınar)	78	56	129	21. Mürsel	77	97	174
3. Acıyurt	344	379	723	22. Şakalar	79	78	157
4. Akcamescit	214	216	430	23. Taşlık	78	75	148
5. Başçayır	78	76	154	24. Tathıpınar	75	87	162
6. Çat	68	80	148	25. Topardık	175	189	364
7. Deliöğlan deresi	41	40	81	26. Tornik	160	167	327
8. Hüyükliyurt	175	176	351	27. Üç kilise (ilali)	136	138	274
9. İmamdamı	86	95	181	28. Zerk	198	200	398
10. Karacaveren	172	133	305	Yekûn — Total	4 362	3 893	8 255
11. Karahisarı atık	513	549	1 062	Killik Nahiyesi (Commune de)			
12. Karahisarı cedit	460	428	888	1. Killik	90	94	184
13. Kalburveren	172	288	410	2. Ağın	147	142	289
14. Mağara	160	188	348	3. Başveren	142	169	311
15. Tahtalı	101	101	202	4. Boko	100	107	207
16. Varanlıca	214	210	424	5. Bizevi	79	83	162
Yekûn — Total	3 186	3 305	6 491	6. Çakırağa	60	77	137
Kavak Nahiyesi (Commune de)				7. Çamoğa	116	137	253
1. Kavak	500	320	820	8. Dişbudak	44	42	86
2. Abdalcoglu	118	108	226	9. Eşge	214	207	421
3. Armağan	85	103	188	10. Gebeli katran	86	80	166
4. Bağaz	143	124	267	11. İgdell	112	136	248
5. Çavdar	97	90	187	12. Külekli	117	125	242
6. Dayılı	113	97	210	13. Maksutlu	78	65	138
7. Dabanözü	260	176	436	14. Meyli	50	44	94
8. Gençali	112	111	223	15. Minarekaya	57	57	114
9. Gürükbekir	127	140	267	16. Saçayağı	92	80	172
10. Hatunçayırı	87	110	197	17. Sarıkadı	131	136	267
11. İtkıran	134	96	230	18. Şahin	212	219	431
12. Kankal tekkesi	90	97	187	Yekûn — Total	1 922	2 000	3 922
13. Karagöl	522	298	820	Yellice Nahiyesi (Commune de)			
14. Karanlık	255	217	472	1. Yellice	363	445	808

[1] Belediye teşkilâtı olan yerler [] işaretile gösterilmişlerdir — Les localités ayant une organisation municipale sont indiquées par le signe []

Sivas Vilâyeti — Province de Sivas

3. Nahiye ve köyler itibariyle nüfus miktarı [']

Population par communes et villages

Mevkiler — Localités	Erkek Hommes	Kadın Femmes	Yekûn — Total	Mevkiler — Localités	Erkek Hommes	Kadın Femmes	Yekûn — Total
2. Afşarcık	156	145	301	15. İskender şeyh	156	149	305 ✓
3. Aşudutekke	180	128	258	16. Kadife	280	292	572 ✓
4. Bulak	184	144	278	17. Kesresun	126	120	246
5. Cibolar	25	27	52	18. Mente	122	108	230
6. Egricek	100	108	208	19. Mudasan	270	258	528
7. Elkandu	150	162	312	20. Musafırca	138	170	308
8. Höbek	293	289	582	21. Ortakpara	141	155	296
9. Kabakçevliği	114	124	238	22. Ortasekti	318	365	683
10. Kara Mehmetli	94	118	212	23. Şahnaçimen	128	136	264
11. Koçöprü	48	44	92	24. Turhu	247	259	506
12. Kuluncak	118	129	247	25. Yeniaslan	90	89	179
13. Kürtbeyaz	175	129	304	26. Yukarıkale	578	607	1 185
14. Ömeranlı	157	175	332	27. Zahom	129	130	259 ✓
15. Pınargözü	260	255	515	Yol amelesi — Ouvries sur les routes	32	—	32
16. Yalnızsöğüt	225	256	481	Yekûn — Total	6 084	6 113	12 197
Yekûn — Total	2 542	2 678	5 220	Naipli Nahiyesi (Commune de)			
Nahiye ve köyler yekûnu Total des communes et des villages	21 532	21 593	43 125	1. Yukarıgörede (N. M.)	184	176	360 ✓
kangal kazası yekûnu Total du district	22 666	22 680	45 346	2. arpacı	160	158	318
6. Köyülhisar				3. Aşağıgörede	153	148	301
Şehir — Ville ∞	963	992	1 955	4. Hödücek	73	65	138
Merkez Nahiyesi Commune centrale				5. İlvat	259	261	520
1. Akseki	417	406	823	6. Karaağaç	122	137	259
2. Allar	318	310	623	7. Kuvana	95	111	206 ✓
3. Aşağıkale	202	231	433	8. Siviste	252	231	483
4. Bahça	240	266	506	9. Sökün	139	137	276
5. Boyalı	265	265	530	10. Tatar	234	271	50 ✓
6. Cifenis	187	160	347	11. Turhu	147	149	296
7. Cörgü	244	250	494	Yekûn — Total	1 818	1 844	3 662
8. Cüne	269	180	449	Sisorta Nahiyesi (Commune de)			
9. Degirmentaş	42	58	100	1. Kavacık (N. M.)	451	452	903
10. Eksala	256	243	499	2. Aksu	198	231	429
11. Eksi	285	284	569	3. Çandır	135	126	261
12. Gelay	179	191	370	4. Hüsnüli	327	352	679
13. Gölelik	165	180	345	5. Kân	168	172	340
14. Hais	265	251	516	6. Kale	203	221	424

[1] Belediye teşkilâtı olan yerler [∞] işaretile gösterilmişlerdir—Les localités ayant une organisation municipale sont indiquées par le signe [∞]

Sivas Vilâyeti — Province de Sivas

3. Nahiye ve köyler itibarile nüfus miktarı [1]

Populatio: par communes et villages

Mevkiler — Localités	Erkek Hommes	Kadın Femmes	Yekûn — Total	Mevkiler — Localités	Erkek Hommes	Kadın Femmes	Yekûn — Total
7. Kızılelma	458	478	931	25. Kömüştün	60	51	111
8. Yenice	142	172	314	26. Küçükgüzel	26	25	51
9. Zunar	210	260	500	27. Mehniger	96	104	200
Yekûn — Total	2 317	2 464	4 781	28. Müşekviz	128	108	236
Nahye ve köyler yekûnu Total des communes et des villages	10 219	10 421	20 640	29. Müstecapşeyh	98	81	174
Koyulhisar kazası yekûnu Total du district	11 182	11 413	22 595	30. Polat	28	32	60
7. Şuşehri				31. Pürk	347	317	664
Şehir — Ville	1 752	1 964	3 716	32. Saraycık	58	55	113
Merkez Nahiyesi Commune centrale				33. Sıradur	27	25	52
1. Ağcaşıl	176	198	374	34. Sis	332	304	636
2. Aksu	198	167	365	35. Solak	28	15	38
3. Asap	40	54	94	36. Söfker	153	189	342
4. Aşağı Akveren	97	109	206	37. Şar	124	139	263
5. Aşağı Sarıca	161	165	326	38. Taklak	109	94	203
6. Avculu	47	40	87	39. Tapan	79	85	164
7. Balabaz	31	37	68	40. Türkmenler	47	61	108
8. Balkara	57	53	110	41. Yonealı	110	125	235
9. Boyalıca	79	75	154	42. Yukarıekveren	159	182	321
10. Büyükgüzel	73	85	158	43. Zıdana	97	89	186
11. Cevizli	66	77	143	44. Zıdarım	119	109	228
12. Çakırlı	114	103	217	Yekûn — Total	5 238	5 268	10 506
13. Çokrak	68	55	113	Ağvanus Nahiyesi (Commune de)			
14. Elmaseki	63	57	120	1. Ağvanus	315	379	694
15. Eskişar	105	120	225	2. Aşağıbaru	72	73	145
16. Fıramaz	150	158	308	3. Aydoğdu	110	129	239
17. Gemin	544	564	1 108	4. Bozat	163	208	371
18. Gözköy	210	227	437	5. Bulhat	54	60	114
19. Gödeli	112	92	204	6. Can	75	77	152
20. Karaağaç	39	45	84	7. Cellat	62	59	121
21. Karacaveren	170	194	364	8. Çakırşeyh	88	100	188
22. Kavşut	87	77	164	9. Çobanlı	57	57	114
23. Kırtanus	150	146	296	10. Dankuş	62	64	126
24. Kozçukur	196	200	396	11. Dık	88	106	194
				12. Ekrek	59	65	124
				13. Elibüyük	161	161	322
				14. Gözüğüçök	42	37	79
				15. Hünlü	89	99	188
				16. İlyas	54	36	90

[1] Belediye teşkilâtı olan yerler [∞] işaretile gösterilmişlerdir—Les localités ayant une organisation municipale sont indiquées par le signe (∞)

Sivas Vilâyeti — Province de Sivas

3. Nahiyeler ve köyler itibarile nüfus miktarı [1]

Population par communes et villages

Mevkiler — Localités	Erkek Hommes	Kadın Femmes	Yekûn — Total	Mevkiler — Localités	Erkek Hommes	Kadın Femmes	Yekûn — Total
17. Kanlıtaş	94	95	189	18. Dümlüç	124	186	260
18. Karul	216	211	427	19. Eskibağ	79	74	153
19. Karnus	168	197	360	20. Gellinbağat	93	108	201
20. Karayakup	268	267	535	21. Hudüğü	86	53	89
21. Kındik	107	122	229	22. Hurdük	18	21	39
22. Mudafar	54	63	117	23. Karmış	82	100	182
23. Müğrüm	91	86	177	24. Kavak	24	40	64
24. Nohutpert	306	52	358	25. Kayı	56	69	125
25. Okçaveren	51	55	106	26. Kılıç	125	141	266
26. Pardu	121	145	266	27. Kızıtaş	78	80	158
27. Ruski	103	120	223	28. Ocarı	125	143	268
28. Sarıyusuf	24	80	54	29. Ortaköy	153	167	320
29. Seme	68	79	147	30. Sevinçlik	74	66	140
30. Tümeke	114	104	218	31. Sıyrındı	73	97	170
31. Uluçukur	94	96	190	32. Şehinger	163	220	383
32. Yukarı Bıru	124	143	267	33. Tırçık	62	75	137
33. Yukarı Yeniköy	89	90	179	34. Ugrunca	46	58	104
				35. Üzengi	54	56	110
Yekûn — Total	3 638	3 665	7 303	36. Yusuf şeyh	35	39	74
				37. Zoğur	95	104	199
Ezbider Nahiyesi				Yekûn — Total	4 527	5 268	9 795
<i>(Commune de)</i>				Nahiye ve köyler yekûnu			
1. Yukarı Ezbider (N. M.)	564	654	1 218	<i>Total des communes et des villages</i>	13 403	14 201	27 604
2. Abana	141	236	377	Suşehri kazası yekûnu			
3. Apdurrahman Telbis	111	103	214	<i>Total du district</i>	15 155	16 165	31 320
4. Ağrağos	355	499	854	8. Şarkışla			
5. Akşar	207	246	453	Şehir — Ville	1 898	1 865	3 763
6. Alamelik	83	90	173	Merkez Nahiyesi			
7. Aşağı Ezbider	309	295	604	<i>Commune centrale</i>			
8. Aşağı Yeniköy	131	132	263	1. Abdallı	98	114	212
9. Avsundu	142	174	316	2. Ahmetli	45	56	101
10. Avşar	101	100	201	3. Arıklar	143	148	291
11. Azız	66	93	159	4. Baltalar	96	121	217
12. Balçık	91	96	187	5. Başveran	126	143	269
13. Bahattin şeyh	239	272	511	6. Burnukara	33	40	73
14. Buldur	157	171	328	7. Cemel	423	426	849
15. Çermişek	53	51	104	8. Çayır şeyhi	565	604	1 169
16. Derecik	44	51	95	9. Çekem	48	53	101
17. Dundar	138	158	296	10. Çıksıyan	119	115	234

[1] Belediye teşkilâtı olan yerler [∞] işaretile gösterilmişlerdir — Les localités ayant une organisation municipale sont indiquées par le signe [∞]

Sivas Vilâyeti — Province de Sivas

3. Nahiyele ve köyler itibariyle nüfus miktarı [1]

Population par communes et villages

Mevkiler - Localités	Erkek Hommes	Kadın Femmes	Yekûn - Total	Mevkiler - Localités	Erkek Hommes	Kadın Femmes	Yekûn - Total
11. Demirbuğa	39	43	82	51. Yeniyanan	106	103	209
12. Dölluğ	146	171	317	52. Yulıveran	84	78	162
13. Dökmetaş	99	108	202	53. Yüreylikebir	253	268	521
14. Elmalı	191	198	389	54. Yüreylişğır	135	114	249
15. Fakıh	97	101	198	Yekûn - Total	8 343	8 858	17 201
16. Gücük	255	300	555	Ağcakışla Nahiyesi (Commune de)			
17. Harur	126	140	266	1. Ağcakışla	362	441	803
18. İğecik	131	136	267	2. Ağcasu	152	139	291
19. İğdeliveran	108	83	191	3. Alaçayır	136	128	264
20. İskân Tepacı	144	129	273	4. Benlihasan	88	101	189
21. Karacaveran	80	93	173	5. Beyyurdu	237	250	487
22. Kapaklıpınar	191	206	397	6. Bozkurt	215	212	427
23. Karakuz	70	86	156	7. Çakal	81	82	163
24. Kahvepunar	67	91	158	8. Çanakçı	249	242	491
25. Kalaycık	249	275	524	9. Faraşderesi	197	213	416
26. Kaymak	102	85	187	10. Gazi	144	159	303
27. Kayapınar	195	202	397	11. Güdül	92	103	195
28. Konalka	71	101	172	12. Hardal	242	278	520
29. Kazancık	163	189	352	13. Hocabey	111	114	225
30. Kızıldon	80	83	163	14. Hüyük	374	378	752
31. Kılıç	97	113	210	15. İğdiş	172	159	331
32. Kızıcakışla	571	610	1 181	16. İğdecik	76	69	145
33. Mergesen	149	199	348	17. İlyashacı	100	112	212
34. Mengen (Sofular)	349	386	735	18. Karacaveran	192	119	311
35. Menhasofular (Kışla)	82	75	157	19. Kale	182	162	344
36. Maksutlu	294	302	596	20. Kavak	131	158	289
37. Pöşek	149	168	317	21. Kürtarap Osman	116	117	233
38. Sarıçiçek	98	119	217	22. Künbet	102	100	202
39. Servan	127	150	277	23. Mezrea	73	42	115
40. Sultan	192	189	381	24. Ortaköy	674	786	1 460
41. Sağır	208	238	441	25. Otluk	131	160	291
42. Tavladere	62	65	127	26. Örtülü	94	106	200
43. Topacı Kebir	50	41	91	27. Saritekke	82	96	178
44. Topacı Sağır	63	95	158	28. Sivrialan	398	461	859
45. Tuzla	125	136	261	29. Şarklı	48	48	96
46. Uçuk	91	95	186	30. Temecik	100	98	198
47. Üyük	96	100	196	31. Yahyalı	427	441	868
48. Yaprıcık	186	184	370	32. Yalancı	96	106	202
49. Yapaltun Muhacir	138	141	279	Yekûn - Total	5 874	6 186	12 060
50. Yapaltun yerli	338	259	597				

[1] Belediye teşkilatı olan yerler (∞) işaretile gösterilmişlerdir — Les localités ayant une organisation municipale sont indiquées par le signe (∞)

Sivas Vilâyeti — Province de Sivas

3. Nahiye ve köyler itibarile nüfus miktarı [1]

Population par communes et villages

Mevkiler — Localités	Erkek Hommes	Kadın Femmes	Yekûn — Total	Mevkiler — Localités	Erkek Hommes	Kadın Femmes	Yekûn — Total
Dellilyas Nahiyesi (Commune de)				7. Çepni	948	1 275	2 223
1. Dellilyas	642	678	1 315	8. Dendil	293	275	568
2. Baharözü	256	292	548	9. Eğerci	535	530	1 065
3. Başveran	149	146	295	10. İğdeli	168	189	357
4. Beydiğin	156	171	327	11. İnkışla	385	452	837
5. Ebesili	435	442	877	12. Karagöl	643	598	1 236
6. Ekincioglu	126	182	258	13. Karpınar	183	190	373
7. Gümüşdiğin	69	75	144	14. Karaozü	551	682	1 233
8. Güzeloğlan	209	232	441	15. Kekliceğ	165	187	352
9. Harmandalı	191	218	409	16. Lisanlı	400	479	879
10. Kale	218	241	459	17. Rahlı (köseli)	130	189	369
11. Karacalar	100	106	206	18. Saraç	219	244	463
12. Kazanpınar	266	328	594	19. Safiozü	289	285	574
13. Konak	202	229	431	20. Sızır	1 098	1 210	2 308
14. Kızıhtıyık	146	185	331	21. Talazoğlu	173	165	338
15. Kürkcüyurt	218	240	458	22. Tekmen	278	292	560
16. Küpeli	229	247	476	23. Veranyurt	147	172	319
17. Mezrea	124	186	260	24. Yenicibik	681	728	1 409
18. Mutlubey	91	92	183	Yekûn — Total			
19. Patır	95	90	185	Nahiye ve köyler yekûnu			
20. Şarklı	224	244	468	<i>Total des communes et des villages</i>			
21. Şeyberdiyor	152	253	405	Şarkışla kazası yekûnu			
22. Tahtyurt	124	147	271	<i>Total du district</i>			
23. Taşlıhtıyık	204	220	424	9. Yıldızeli			
24. Tonus	449	487	936	Şehir — Ville			
25. Yapalı	149	165	314	Merkez Nahiyesi			
26. Yassıpınar	126	180	256	<i>Commune centrale</i>			
Yekûn — Total				1. Aşağı cakmak	187	179	346
5 350	5 921	11 271	9. Yıldızeli				
Gemerek Nahiyesi (Commune de)				2. Çağlağan	281	257	538
1. Gemerek	1 548	1 718	3 261	3. Danaveran	64	64	128
2. Ağcaşar	157	161	318	4. Delikkaya	88	93	176
3. Alakilise	365	404	769	5. Ilıca	93	121	214
4. Arapözü	247	276	523	6. İncebey	153	169	322
5. Burhan	292	293	585	7. Kân	199	186	385
6. Bulhasan	109	134	243	8. Kavak	389	462	851
				9. Kızıl	180	180	360
				10. Ortaçakmak	85	88	173

[1] Belediye teşkilâtı olan yerler (☉) işaretille gösterilmişlerdir—Les localités ayant une organisation municipale sont indiquées par le signe [☉]

Sivas Vilâyeti — Province de Sivas

3. Nahiyeler ve köyler itibariyle nüfus miktarı [1]

Population par communes et villages

Mevkiler — Localités	Erkek Hommes	Kadın Femmes	Yekûn — Total	Mevkiler — Localités	Erkek Hommes	Kadın Femmes	Yekûn — Total
11. Sandal	219	232	451	30. Kızıllı	102	104	206
12. Selâmet	149	168	317	31. Killik	54	76	130
13. Seren	196	207	403	32. Küçük akviran	37	39	76
14. Subaşı	202	213	415	33. Nallı	143	144	287
15. Yavaşak	50	48	98	34. Sarıkaya	191	200	391
16. Yeniköy	117	137	254	35. Sarıyaprak	117	111	228
17. Yılanlıkaya	58	46	104	36. Sekücek	135	134	269
18. Yukarıçakmak	188	160	348	37. Sultanıye	61	69	130
Yekûn — Total	2 873	3 010	5 883	38. Şeyh Halil	276	291	567
Belcık Nahiyesi (Commune de)				39. Tayalan	88	81	169
1. Belcık	190	159	349	40. Topulyart	287	274	561
2. Ağcahı	40	46	86	41. Üreğilçavuşlu	79	70	149
3. Ağcakale	37	44	81	42. Üreğil	68	64	132
4. Ağmu	154	186	340	43. Üyük	94	94	188
5. Akpınar	95	87	182	44. Üyükaylan	113	90	203
6. Akkoca	106	110	216	45. Uylubağı	78	83	161
7. Aşağı Ekecik	106	140	246	46. Yağlıdere	237	269	506
8. Başköy	68	68	136	47. Yassıkara	52	55	107
9. Bayazıt	206	217	423	48. Yavu	392	438	825
10. Bulamur	159	149	308	49. Yeniköy kırsalı	136	142	278
11. Cizözü	274	238	512	50. Yukarıkecik	188	198	381
12. Çakraz	261	264	525	51. Yuvalıçayır	135	122	257
13. Çerdğin	161	161	322	Yekûn — Total	7 261	7 343	14 604
14. Çobansaray	339	340	679	Çirçir Nahiyesi (Commune de)			
15. Çöte	118	106	224	1. Çirçir	186	212	398
16. Çukursaray	90	102	192	2. Adıs	436	498	934
17. Davulalan	256	291	547	3. Altınoluk	153	177	330
18. Delikkaya	50	54	104	4. Akyurt	75	62	137
19. Dikilitaş	64	66	130	5. Akviranıkurbuyıldız	89	90	179
20. Fındıak	121	128	244	6. Arslandoğmuş	282	234	616
21. Halkaçayır	288	128	361	7. Aşağı fırındere	9	119	212
22. Kadın	128	143	271	8. Banaz	275	311	586
23. Kaman	214	232	446	9. Batmantaş	140	134	274
24. Karakaya	164	167	331	10. Beduhtun	483	497	980
25. Karalar	212	231	443	11. Canıkdere	98	98	196
26. Karaleylek	41	37	78	12. Çaşur	212	192	404
27. Kapu	87	92	179	13. Danişment	65	44	109
28. Katıralan	154	157	311	14. Demirözü	254	219	473
29. Kâvik	70	67	137	15. Değrek	57	60	117
				16. Gazi	387	356	743

[1] Belediye teşkilâtı olan yerler [] işaretleriyle gösterilmişlerdir—Les localités ayant une organisation municipale sont indiquées par le signe []

Sivas Vilâyeti — Province de Sivas

3. Nahiyeler ve köyler itibarile nüfus miktarı [1]
Population par communes et villages

Mevkiler — Localités	Erkek Hommes	Kadın Femmes	Yekûn — Total	Mevkiler — Localités	Erkek Hommes	Kadın Femmes	Yekûn — Total
17. Geynik	206	195	401	11. Emirler	26	33	59
18. Gökkaya	103	112	215	12. Göceli	69	61	130
19. Hamza şeyh	50	60	110	13. Hâbeşçiftliği	17	20	37
20. Hergele	284	301	585	14. Kadılı	36	41	77
21. İbre	81	98	174	15. Kale	145	167	312
22. İdecik	52	52	104	16. Kalın	359	387	746
23. İslim	234	280	514	17. Karakoç	96	104	200
24. Karacaviran	220	267	487	18. Kapaklıkaya	71	61	132
25. Karawehmetoğlu	175	151	326	19. Kavakdere	111	115	226
26. karkın	338	379	717	20. Kayalıpınar	81	98	179
27. Kerimmümir	198	201	399	21. Kırkpınar	76	92	168
28. Kıldır	85	89	174	22. Kiremitli	206	218	424
29. Kozviran	178	180	358	23. Kıvşak	101	126	227
30. Kurtlapa	387	382	769	24. Konaközü	58	46	104
31. Ozmuş	124	113	237	25. Kümbet	363	385	748
32. Postat	126	129	255	26. Memteşe	331	395	726
33. Salavat	83	86	169	27. Mumcu	137	139	276
34. Sarıyar	253	319	572	28. Navruz	271	250	521
35. Töngel	76	75	151	29. Navruzyaylası	82	85	167
36. Yakupoğlu	322	356	678	30. Sarıkaya	161	171	332
37. Yakup	197	256	453	31. Tat	138	147	285
38. Yeniyan	141	145	286	32. Yakacıkçavuşlu	145	152	297
39. Yıldız	448	513	961	33. Yukarı balahur	113	127	240
40. Yukarı fırındere	74	72	146	34. Yücebaca	86	88	169
41. Yusufoglan	319	354	673				
42. Zengî	184	193	377				
Yekûn — Total	8 218	8 756	16 974	Yekûn — Total	5 205	5 431	10 636
Direkli Nahiyesi (Commune de)				Nahiye ve köyler yekûnu <i>Total des communes et des villages</i>	23 557	24 540	48 097
1. Direkli	284	268	552	Yıldızeli kazası yekûnu <i>Total du district</i>	25 071	25 992	51 063
2. Aşağı balahur	66	59	125	10. Zara			
3. Bağlararası	129	133	262	Şehir — Ville	5 021	2 803	7 824
4. Bayat	243	286	529	Merkez Nahiyesi <i>Commune centrale</i>			
5. Bedel	246	270	516	1. Adanfakı	235	253	488
6. Büyük akvıran	368	355	723	2. Ahmethacı	56	59	115
7. Cıbık	127	134	261	3. Aluçlube	83	88	171
8. Demircilik	270	282	552				
9. Demireluk	66	67	133				
10. Dere	79	74	153				

[1] Belediye teşkilâtı olan yerler [∞] işaretile gösterilmişlerdir — Les localités ayant une organisation municipale sont indiquées par le signe [∞]

Sivas Vilâyeti — Province de Sivas

3. Nahiyeler ve köyler itibarile nüfus miktarı [1]

Population par communes et villages

Mevkiler — Localités	Erkek Hommes	Kadın Femmes	Yekûn - Total	Mevkiler — Localités	Erkek Hommes	Kadın Femmes	Yekûn - Total
4. Atkırın	104	125	229	Beypınarı Nahiyesi (Commune de)			
5. Bağlama	126	140	266	1. Beypınarı	229	226	455
6. Baharşeyh	103	209	372	2. Ağlıkçay	56	74	130
7. Bektaş	59	52	111	3. Aluçluseki	59	51	110
8. Bedirveran	95	103	198	4. Büyükköy	254	247	501
9. Bozkır	125	152	277	5. Çaglıcaveran	41	41	82
10. Cencin	317	378	695	6. Dereköy	56	65	121
11. Derbent	123	147	270	7. Eski hargun	87	95	182
12. Deredam	116	138	254	8. Hamzabey	19	20	39
13. Devekse	537	583	1 120	9. İğdir	73	75	148
14. Eymır	140	187	327	10. İğdeli	70	76	146
15. Halhavi	62	57	119	11. Kalesancak	52	61	113
16. Holuz	97	112	209	12. Kanlıçayır	45	54	99
17. Kadiriye	74	119	193	13. Karaçayır	37	34	71
18. Kalkan	203	233	436	14. Kavak	41	39	80
19. Karahasan	76	110	186	15. Kırhanıç	34	26	60
20. Kavasbaşı çiftliği	33	39	72	16. Kısık	32	38	70
21. Kevenli	71	67	138	17. Körpınar	40	62	102
22. Kozveran	79	87	166	18. Kuruköprü	27	37	64
23. Kamoğlu	96	113	209	19. Melulveran	31	33	64
24. Kuşcu	157	175	332	20. Sultanpınarı	56	43	104
25. Kumbet	106	108	214	21. Topaktaş	44	71	115
26. Kurunlu	104	114	218	22. Zeyve	104	127	231
27. Mahmutağa çiftliği	135	144	279	Yekûn — Total			
28. Müslimabat	120	122	242	1 487	1 600	3 087	
29. Nasır	460	521	981	Bolucan Nahiyesi (Commune de)			
30. Osmaniye	132	127	259	1. Emirhan (N. M.)	67	76	143
31. Peynik	159	170	329	2. Alişan bey ağılı	94	73	167
32. Reşullu	33	26	59	3. Araplar	64	74	138
33. Sarıyusufl	53	64	117	4. Aşağı çamözü	157	150	307
34. Sedüle	167	135	302	5. Aşağı çamurcu	45	49	94
35. Söğütlü ağıl	85	84	169	6. Aşağımescit	241	257	498
36. Surhun	54	51	105	7. Atgeçmez	43	40	83
37. Sucak	124	88	212	8. Bolucan	171	180	351
38. Tekke	315	312	627	9. Cimilli	186	179	315
39. Tepeköy	113	113	226	10. Culhalı	73	70	143
40. Tödürge	373	419	792	11. Karabo	114	125	239
41. Tuzlagözü	416	454	870	12. Karadere	72	87	159
42. Üngür	71	97	168				
43. Ütük	138	339	497				
44. Yapak	325	350	675				
45. Yaragil	183	185	368				
Yekûn — Total	6 893	7 769	14 662				

[1] Belediye teşkilâtı olan yerler [☞] işaretile gösterilmişlerdir — Les localités ayant une organisation municipale sont indiquées par le signe [☞]

Sivas Vilâyeti — Province de Sivas

3. Nahiyeleer ve köyler itibarile nüfus miktarı [1]

Population par communes et villages

Mevkiler — Localités	Erkek Hommes	Kadın Femmes	Yekûn — Total	Mevkiler — Localités	Erkek Hommes	Kadın Femmes	Yekûn — Total
18. Karşılılar	98	114	212	24. Hindolar	38	48	81
14. Kırkızollu	148	178	321	25. Hoymeyik	41	68	109
15. Kiroalar	49	88	87	26. İn mağara	329	357	686
16. Kırkillise	118	170	288	27. Kagnut	20	26	46
17. Korkut	238	316	554	28. Kandil	49	70	119
18. Kumsur	101	182	233	29. Kapu Mahmut	185	205	390
19. Mergüzar	256	279	535	30. Karabugaz	118	130	248
20. Pazarcık	194	200	394	31. Karacahisar	82	77	159
21. Selimiye	75	57	132	32. Karaçayır	87	105	192
22. Söğütözü	59	65	123	33. Karapınar	79	89	168
23. Yognupelit	74	109	183	34. Kara Hüseyin	43	42	85
24. Yukarı çamözü	187	216	403	35. Karataş	206	196	402
25. Yukarıçamurcu	112	131	243	36. Karlaş	72	105	177
26. Yukarımescit	53	74	127	37. Karlık	79	78	152
27. Zogallı	162	182	344	38. Kasaplar	36	80	66
Yekûn — Total	3 205	3 616	6 821	39. Kemreli	69	78	147
İmraniye Nahiyesi (Commune de)				40. Kerimoğlu	30	29	59
1. İmraniye	452	495	947	41. Kevenli	84	98	182
2. Ağızgır	112	133	245	42. Kılıçlar	150	154	304
3. Akkaya	77	80	157	43. Kılınç	142	160	302
4. Aşağıçulha	101	117	218	44. Kızıltepe	106	152	258
5. Aşağıkırık	102	108	210	45. Kızılmezraa	38	27	60
6. Babsu	358	333	741	46. Koz	59	52	111
7. Balolar	21	19	40	47. Koyun kayar	100	77	177
8. Becök	45	65	110	48. Kör Abbas	20	24	44
9. Boğazveran	97	120	217	49. Kürt şehli	79	81	160
10. Borular	94	98	192	50. Kürt yenice	118	129	247
11. Cefolar	120	128	248	51. Maden	215	223	438
12. Çalıyut	204	220	424	52. Mıstolar	229	271	500
13. Çukuryurt	163	180	343	53. Ortaköy	119	115	234
14. Delice	186	234	420	54. Paccı	99	97	196
15. Duricin	432	424	846	55. Piredede	59	72	131
16. Ekiidere	111	134	245	56. Refik	59	59	118
17. Eskikeşlik	96	108	199	57. Sinek	74	88	162
18. Gelanlı	88	90	178	58. Suvariler	50	58	103
19. Gencolar	127	110	237	59. Topallar	37	43	80
20. Gökçebel	108	105	213	60. Tusözü	89	90	179
21. Gökdere	32	38	70				
22. Göleris	170	208	373				
23. Görünmez kale	37	41	78				

[1] Belediye teşkilâtı olan yerler [⊕] işaretile gösterilmişlerdir — Les localités ayant une organisation municipale sont indiquées par le signe [⊕]

Sivas Vilâyeti — Province de Sivas

3. Nahiyele ve köyler itibarile nüfus miktarı [1]

Population par communes et villages

Mevkiler — Localités	Erkek Hommes	Kadın Femmes	Yekûn — Total	Mevkiler — Localités	Erkek Hommes	Kadın Femmes	Yekûn — Total
61. Türköçlük	295	342	637	31. Kusura	82	84	166
62. Uzuntemur	59	67	126	32. Kürkılavuz	181	212	393
63. Yazıfatı	72	82	154	33. Kürkömüşlük	52	59	111
64. Yazıfidi	115	148	263	34. Mati	18	20	38
65. Yazıhacı	75	82	157	35. Ortakdarek	86	46	82
66. Yeniköy	145	165	310	36. Pırıkân	85	54	89
67. Yukarıculha	89	115	204	37. Sandal	52	44	96
68. Yukarı kırık	48	65	113	38. Seten	66	81	147
Yekûn — Total	7 715	8 472	16 187	39. Söğütü	42	38	80
Karacaveran Nahiyesi (Commune de)				40. Tarbasraplar	90	83	173
1. Karacaveran	248	300	548	41. Türkömüşlük	192	207	399
2. Ağcakale	88	80	68	42. Türkşeyhli	48	57	100
3. Alacahacı	119	125	244	43. Türk yenice	86	81	67
4. Arık	295	337	632	Yekûn — Total	3 889	4 510	8 399
5. Avcı	55	66	121	Şerefiye Nahiyesi (Commune de)			
6. Bahadun	182	172	354	1. Dereköy (N. M.)	76	42	118
7. Bahtiyar	219	215	434	2. Akveran	158	206	359
8. Ballıklar	62	62	124	3. Alışır	150	146	296
9. Bandıra	89	52	91	4. Armutçayırı	118	99	217
10. Bugaak	112	139	251	5. Avcı	808	805	613
11. Celaldamı	27	43	70	6. Becekli	248	811	559
12. Cerit	174	178	352	7. Burhaniye	55	66	111
13. Cemal	27	30	57	8. Büyükgüney	121	120	241
14. Cöği	141	173	314	9. Çatveran	22	20	42
15. Çandır	74	78	152	10. Çevirmehan	179	178	357
16. Danişık	38	36	64	11. Çorak	68	82	150
17. Dariseki	47	50	97	12. Feruz	110	115	225
18. Dipsizgöl	111	152	263	13. Göktepe	87	80	167
19. Erdemşah	10	13	23	14. Gölbaşı	40	38	78
20. Gilicek	40	47	87	15. Göhertaş	229	215	444
21. Girit	170	190	360	16. Güllüballı	127	125	252
22. Haliller	138	146	284	17. İbikaşı	46	52	98
23. Haramiler	29	53	82	18. İlice	144	155	299
24. Kabaktepeler	50	73	123	19. İşteşun	127	102	229
25. Kapukaya	187	228	415	20. Karacahisar	365	429	794
26. Karaman	76	93	169	21. Kayabaşı	115	124	239
27. Kelhasan	89	55	94				
28. Kılınçlar	87	38	75				
29. Kızılkate	177	229	406				
30. Köndüllar	73	91	164				

[1] Belediye teşkilâtı olan yerler [] işaretile gösterilmişlerdir — Les localités ayant une organisation municipale sont indiquées par le signe []

Sivas Vilâyeti — Province de Sivas

3. Nahiyeler ve köyler itibarıyla nüfus miktarı [1]

Population par communes et villages

Mevkiler — Localités	Erkek Hommes	Kadın Femmes	Yekûn - Total	Mevkiler — Localités	Erkek Hommes	Kadın Femmes	Yekûn - Total		
								22. Kayadibi	67
23. Kaylukaya	100	89	189	32. Üyükürdü	154	158	312		
24. Keçeyurt	61	56	117	88. Yıkılkan	55	58	108		
25. Kemeriz	301	383	684	Yekûn — Total		4 196	4 422	8 618	
26. Kızık	81	82	163	Nahiye ve köyler yekûnu Total des communes et des villages			27 385	30 389	57 774
27. Kavacak	44	54	98	Zara kazası yekûnu Total du district			32 406	33 192	65 598
28. Kurucabat	250	279	529						
29. Kurucabat yaylası	67	65	132						
30. Pazarbelanı	88	79	162						

Tekirdağ Vilâyeti — Province de Tekirdag

İdari taksimat itibarıyla nüfus miktarı

Population d'après les divisions administratives

1. Kazalar, şehir, nahiye ve köyler itibarıyla nüfus miktarı, yüzey ölçü, nüfus kesafeti, cinsiyet nisbetleri
Population par districts, villes, communes et villages, étendue territoriale, densité de la population, proportion par sexe

Kazalar Districts	Şehirde — Villes			Nahiye ve köylerde Communes et villages			Yekûn — Total			Yüzey ölçü K ² Superficie	Nüfus kesafeti Densité
	Erkek Hommes	Kadın Femmes	Yekûn Total	Erkek Hommes	Kadın Femmes	Yekûn Total	Erkek Hommes	Kadın Femmes	Yekûn Total		
Merkez kazası District central	8 765	8 318	17 081	12 790	13 451	26 241	21 555	21 767	43 322	1 270	84
Nisbet — Proportion %	51.3	48.7	100.0	48.7	51.3	100.0	49.8	50.2	100.0	—	—
Çorlu	10 568	6 411	16 979	16 828	17 091	33 914	27 391	28 502	50 893	1 100	46
Nisbet — Proportion %	62.2	37.8	100.0	49.6	50.4	100.0	53.8	46.2	100.0	—	—
Hayrabolu	3 098	2 520	5 618	11 838	12 557	24 395	14 936	15 077	30 013	815	37
Nisbet — Proportion %	55.1	44.9	100.0	48.5	51.5	100.0	49.8	50.2	100.0	—	—
Malkara	2 448	2 128	4 576	16 235	17 302	33 537	18 688	19 430	38 113	1 015	38
Nisbet — Proportion %	53.5	46.5	100.0	48.4	51.6	100.0	49.0	51.0	100.0	—	—
Saray	2 720	1 816	4 536	18 317	12 780	26 097	16 037	14 596	30 633	1 185	26
Nisbet — Proportion %	60.0	40.0	100.0	51.0	49.0	100.0	52.4	47.6	100.0	—	—
Şarköy	1 505	1 699	3 204	6 685	7 075	13 710	8 140	8 774	16 914	565	30
Nisbet — Proportion %	47.0	53.0	100.0	48.4	51.6	100.0	48.1	51.9	100.0	—	—
Yekûn — Total	29 104	22 890	51 994	77 638	80 256	157894	106742	103146	209888	5 950	35

Tekirdağ Vilâyeti — Province de Tekirdag

2. Kaza ve nahiyeler itibarile nüfus miktarı ve köy adedi

Population par districts et communes, nombre de villages

Nahiyeler Communes	Erkek Hommes	Kadın Femmes	Yekûn—Total	Köy adedi Nombre de villages	Köy başına ortalama nüfus Population moyenne par village	Nahiyeler Communes	Erkek Hommes	Kadın Femmes	Yekûn—Total	Köy adedi Nombre de villages	Köy başına ortalama nüfus Population moyenne par village
-----------------------	-----------------	-----------------	-------------	---------------------------------	---	-----------------------	-----------------	-----------------	-------------	---------------------------------	---

1. Tekirdağ Merkez kazası — District
central de Tekirdag

Şehir — Ville	8 765	8 316	17 081	—	—
Merkez Nahiyesi Commune centrale	2 034	1 878	3 912	10	391
Banarlı	4 793	5 153	9 946	16	622
Barbaros	3 009	3 351	6 360	13	489
İncecik	2 954	3 089	6 023	17	354
Yekûn—Total	21 555	21 767	43 322	56	469

2. Çorlu

Şehir — Ville	10 568	6 411	16 979	—	—
Merkez Nahiyesi Commune centrale	8 049	8 257	16 306	18	906
Ereğli	3 089	3 084	6 123	8	765
Muratlı	5 735	5 750	11 485	13	883
Yekûn — Total	27 391	23 502	50 893	39	870

3. Hayrabolu

Şehir — Ville	3 098	2 520	5 618	—	—
Merkez Nahiyesi Commune centrale	3 779	4 115	7 894	12	658
Dombaslar	8 790	3 949	7 759	19	408
Susuz Müsellim	4 269	4 473	8 742	21	416
Yekûn — Total	14 936	15 077	30 013	52	469

4. Malkara

Şehir — Ville	2 448	2 128	4 576	—	—
Merkez Nahiyesi Commune centrale	4 697	5 002	9 699	19	510
Müsteccep	8 927	3 757	7 684	17	452
Şahin	4 652	5 270	9 922	23	431
Yörük	2 959	3 273	6 232	16	390
Yekûn — Total	18 683	19 430	38 113	75	447

5. Saray

Şehir — Ville	2 720	1 816	4 536	—	—
Merkez Nahiyesi Commune centrale	4 454	4 216	8 670	12	722
Çerkezköy	5 519	5 229	10 778	9	1 198
Osmanlı	3 314	3 385	6 649	10	665
Yekûn — Total	16 037	14 596	30 633	31	842

6. Şarköy

Şehir — Ville	1 505	1 699	3 204	—	—
Merkez Nahiyesi Commune centrale	2 094	1 938	4 032	18	310
Mürefte	4 541	5 187	9 678	17	569
Yekûn — Total	8 140	8 774	16 914	30	457

İcmal — Récapitulation

Şehir ve kasaba- lar — Villes et bourgades	29 104	22 890	51 994	—	—
Nahiye ve köyler Communes et des villages	77 638	80 256	157 894	283	558
Umumi yekûn Total général	106742	103146	209 888	283	558

Tekirdağ Vilâyeti — Province de Tekirdag

3. Nahiyeleer ve köyler itibarile nüfus miktarı [1]

Population par communes et villages

Mevkiler — Localités	Erkek Hommes	Kadın Femmes	Yekûn — Total	Mevkiler—Localités	Erkek Hommes	Kadın Femmes	Yekûn — Total
1. Merkez kazası District Central				2. Apşur (Aşur)	68	77	140
Şehir — Ville	8 765	8 316	17 081	3. Aşağı Kılıçlı	82	92	174
Merkez Nahiyesi Commune centrale				4. Çanakçı	171	205	376
1. Cüdüzlü	189	148	337	5. Işıklar	446	480	926
2. Gazioğlu	102	67	169	6. Karahisarlı	180	184	364
3. Hasunlu	199	216	415	7. Kumbağ	351	420	771
4. Karaevli	216	152	368	8. Naip	429	517	946
5. Kayı	275	255	530	9. Nusratlı	164	146	310
6. Kepenekli	71	55	126	10. Yağır	103	108	211
7. Kılavuzlu	182	176	358	11. Yayabaşı	82	92	174
8. Köseilyas	329	322	651	12. Yenköy	282	278	560
9. Müsellim	138	149	287	13. Yukarı Kılıçlı	182	197	379
10. Yağcı	383	338	721	Yekûn — Total	3 009	3 351	6 360
Yekûn — Total	2 034	1 878	3 912	İncecik Nahiyesi (Commune de)			
Banarlı Nahiyesi (Commune de)				1. İncecik	587	635	1 222
1. Banarlı	571	646	1 217	2. Ahmtçe	105	127	232
2. Ahmedikli	81	68	149	3. Akcahalı	89	106	195
3. Bıyıklı	326	364	690	4. Araphacı	131	168	299
4. Demirli	89	80	169	5. Dedecek	176	181	357
5. Feredanlu	629	689	1 318	6. Evçiler	89	86	175
6. Güveçli	143	143	286	7. Karaçalı	95	84	179
7. Hacıköy	184	189	373	8. Karasilla	86	95	181
8. Karabezirgan	188	150	338	9. Kırıklar	88	87	175
9. Karahalı	131	132	263	10. Mahremli	69	76	145
10. Karaca Kılavuz	776	831	1 607	11. Nusrat Fakı	102	89	191
11. Karaca Murat	149	150	299	12. Oruçbeyli	172	162	334
12. Kaşıkçı	624	654	1 278	13. Otmanlı	113	94	207
13. Kazandere	270	313	583	14. Selçuk	406	431	837
14. Ortaca	258	266	524	15. Semetli	470	498	968
15. Osmanlı	291	327	618	16. Taşmurca	35	74	109
16. Seymenli	183	131	314	17. Uğuzlu	84	108	192
Yekûn — Total	4 793	5 153	9 946	Yekûn — Total	2 944	3 069	6 013
Barbaros Nahiyesi (Commune de)				Nahiye ve köyler yekûnu Total des communes et des villages	12 790	13 451	26 241
1. Barbaros	524	605	1 129	Merkez kazası yekûnu Total du district	21 555	21 767	43 322
				2. Çorlu			
				Şehir — Ville	10 568	6 411	16 979

[1] Belediye teşkilâtı olan yerler (—) işaretliyle gösterilmiştir—Les localités ayant une organisation municipale sont indiquées par le signe (—)

Tekirdağ Vilâyeti — Province de Tekirdag

3. Nahiyeler ve köyler itibarile nüfus miktarı [']

Population par communes et villages

Mevkiler — Localités	Erkek Hommes	Kadın Femmes	Yekûn — Total	Mevkiler — Localités	Erkek Hommes	Kadın Femmes	Yekûn — Total
Merkez Nahiyesi <i>Commune centrale</i>				9. Kırk kopecekli	481	459	940
1. Bakırca	325	368	688	10. Mafesutlu	112	86	198
2. Eeseler	291	305	596	11. Sarılar	486	463	949
3. Germeyan	1 121	1 207	2 328	12. Yukarısirt	186	154	340
4. İğneler	288	278	566	13. Yukarı sevindikli	275	287	562
5. Kırkgöz	341	364	705	Yekûn — Total	5 735	5 750	11 485
6. Karamehmet	499	530	1 029	Nahiye ve köyler yekûnu			
7. Marmaracık	493	533	1 026	Total des communes et des			
8. Mistli	633	587	1 220	villages	16 823	17 091	33 914
9. Ömerler	297	384	631	Çorlu kazası yekûnu			
10. Paşaköy	114	156	270	Total du district	27 391	23 502	50 893
11. Pınarbaşı	418	444	862	3. Hayrabolu			
12. Seymen	611	566	1 177	Şehir — Ville	3 098	2 520	5 618
13. Ulaş	381	412	793	Merkez Nahiyesi			
14. Vakıflar (yeniköy)	417	455	872	Commune centrale			
15. Veliköy	371	375	746	1. Bugazcı	149	161	310
16. " Moşe	866	874	1 740	2. Çerkez müsellim	844	892	1 736
17. Yenice	345	250	595	3. Çıkrıkçı	287	299	586
18. Yulaflı	238	224	462	4. Danişment	200	199	399
Yekûn — Total	8 049	8 257	16 306	5. Faraş	249	306	555
Ereğli Nahiyesi				6. Hedayli	301	330	631
(Commune de)				7. Kabahüyük	285	341	626
1. Ereğli	798	809	1 607	8. Kadriye (Karaburun)	386	418	804
2. Çeşmeli	404	361	765	9. Karabürçek	159	208	367
3. Eskiereğli	197	213	410	10. Karakavak	292	313	605
4. Sultanköy	300	245	545	11. Lahna	449	480	929
5. Şahbaz	234	246	480	12. Temrezli	178	168	346
6. Fırkmenli	232	229	461	Yekûn — Total	3 779	4 115	7 894
7. Yakuplu	249	254	503	Dombarlar Nahiyesi			
8. Yeniçiftlik	625	727	1 352	(Commune de)			
Yekûn — Total	3 039	3 084	6 123	1. Dombarlar	275	308	583
Muratlı Nahiyesi				2. Alacaoğlu	436	457	893
(Commune de)				3. Arzulu	242	248	490
1. Muratlı	1 920	1 984	3 904	4. Avluobaşı	171	187	358
2. Aşağı sevindikli	389	438	827	5. Bayramşah	120	121	241
3. " Sirt	476	476	952	6. Büyük karakarcı	419	465	884
4. Ballıhoca	360	376	736	7. Çine	293	300	593
5. Balabanlı	458	431	889	8. Duğcah	217	201	418
6. Çevrimkaya	196	210	406				
7. Dere gündüzlü	99	96	195				
8. İnanlı	297	290	587				

[3] Belediye teşkilâtı olan yerler [-oo] işaretile gösterilmiştir — Les localités ayant une organisation municipale sont indiquées par le signe [-oo]

Tekirdağ Vilâyeti — Province de Tekirdag

3. Nahiye ve köyler itibarile nüfus miktarı [1]

Population par communes et villages

Mevkiler — Localités	Erkek Hommes	Kadın Femmes	Yekûn — Total	Mevkiler — Localités	Erkek Hommes	Kadın Femmes	Yekûn — Total				
9. Fahrioğlu (Fakiroğlu)	129	121	250	4. Malkara Şehir — Ville ☺ Merkez Nahiyesi Commune centrale	2 448	2 128	4 576				
10. Hanoğlu	141	156	297								
11. Kandımaş	203	221	424								
12. Karayahşi	89	95	184								
13. Kemallar	126	137	263								
14. Küçük karakarcı	252	303	560								
15. Kılıçlar	205	220	425								
16. Muzruplu	114	106	220								
17. Tatarbaodur	156	141	297								
18. Yavaşca	108	102	210								
19. Yürükler	94	75	169								
Yekûn — Total	3 790	3 969	7 759					1. Ahmetpaşa	178	239	417
Susuzmüsellim Nahiyesi (Commune de)								2. Allı ırık	123	180	253
								3. Çavuş	252	262	514
								4. Danişment	261	298	559
								5. Devenci	386	390	776
								6. Elmalı	175	155	330
								7. Göz süz	300	335	635
								8. Haliç	127	145	272
								9. Has	234	266	500
				10. İsakca	157	175	332				
				11. İzgak	202	225	427				
				12. Kadı	200	230	430				
				13. Kaliviye	461	526	987				
				14. Karacahalil	300	331	631				
				15. Pişman	148	178	326				
				16. Teslim	289	267	556				
				17. Tete	154	160	314				
				18. Yayla	79	93	172				
				19. " Güne	483	583	1 066				
				20. Yol amelest — Ouvriers sur les routes	234	—	234				
				21. Göçebe — Nomades	4	14	18				
				Yekûn — Total	4 697	5 002	9 699	Müstecep Nahiyesi (Commune de)			
Susuzmüsellim Nahiyesi (Commune de)				1. Müstecep	191	221	412				
				2. Aksakal	170	159	329				
				3. Alaybey	187	243	430				
				4. Balabançık	632	680	1 312				
				5. Ballı	473	429	902				
				6. " Süle	87	108	195				
				7. Bukruva	625	676	1 301				
				8. Bunak	230	263	493				
				9. Çimendere	192	191	383				
				10. " Güne	483	583	1 066				
Yekûn — Total	4 269	4 473	8 742								
Nahiye ve köyler yekûnu Total des communes et des villages	11 838	12 557	24 395								
Hayrabolu kazası yekûnu Total du district	14 936	15 077	30 013								

[1] Belediye teşkilâtı olan yerler [∞] işaretile gösterilmişlerdir — Les localités ayant une organisation municipale sont indiquées par le signe [∞]

Tekirdağ Vilâyeti — Province de Tekirdag

3. Nahiyeler ve köyler itibarile nüfus miktarı [1]

Population par communes et villages

Mevkiler — Localités	Erkek Hommes	Kadın Femmes	Yekûn — Total	Mevkiler — Localités	Erkek Hommes	Kadın Femmes	Yekûn — Total
10. Deliller	79	95	174	2. Alievren	191	199	390 ✓
11. Emirali	105	100	205	3. Dere	156	200	356 ✓
12. Esendik	131	107	238	4. Develi	132	135	267 ✓
13. Kalaycı	55	59	114	5. „ Yenice	121	124	245 ✓
14. Kavakçeşme	179	174	353	6. Evrenbey	198	219	417 ✓
15. Sırtbey	84	102	186	7. Generli	127	138	265 ✓
16. Vakıdemir	91	108	199	8. Hacısungur	230	306	536 —
17. Yuva	41	42	83	9. Hereke	210	241	451 —
Yolamelesi — Ouvriers sur les routes	375	—	375	10. İbribey	322	335	657 —
Yekûn — Total	3 927	3 757	7 684	11. Karaidemir	196	220	416 ✓
Şahin Nahiyesi (Commune de)				12. Karamurat	260	284	544 ✓
1. Şahin	237	260	497	13. Kermeyan	205	225	430 —
2. Batkın	85	141	226	14. Kırıkali	140	148	288 ✓
3. Daviteli	271	314	585	15. Kuyucu	95	77	172
4. Demircilli	145	149	294	16. Küçükhdır	144	144	288 ✓
5. Dolu	346	335	681	Yekûn — Total	2 959	3 273	6 232
6. Duğan	237	254	491	Nahiye ve köyler yekûnu	16 235	17 302	33 537
7. Güneşli	74	85	159	Total des communes et des villages			
8. Hamit (Himmet)	205	307	512	Malkara Kazası yekûnu	18 683	19 430	38 113
9. İlanlı (Yılanlı)	155	165	320	Total du district			
10. İnrice	186	205	391	5. Saray			
11. Karacagür	212	263	475	Şehir — Ville ☉	2 720	1 816	4 536
12. Kiremitlik	125	128	248	Merkez Nahiyesi			
13. Kozyörük	568	668	1 231	Commune centrale			
14. Kürtüllü	269	307	576	1. Ayvacık	118	125	243
15. Mestanlar	129	112	241	2. Büyükmanika	992	925	1 917 —
16. Pırafça	283	299	582	3. Çayla	223	210	433 ✓
17. Pirinçeşme	184	211	395	4. Çukuryurt	403	425	828 —
18. Sarıyar	174	217	391	5. Edir	314	356	670 —
19. Sarnıç	117	147	264	6. Güngörmez	196	253	449
20. Tatarcedit	144	176	320	7. Karabürçek	170	229	399 ✓
21. Teberrük	174	182	356	8. Kavacık	116	127	243
22. Tekke	162	168	330	9. Kurtdere	218	299	517 ✓
23. Yörücek	175	182	357	10. Küçükmanika	536	569	1 105 —
Yekûn — Total	4 652	5 270	9 922	11. Sefa alan	252	205	457 —
Yörük Nahiyesi (Commune de)				12. Yuvalı	393	484	877 —
1. Yörük	232	278	510	Yolamelesi — Ouvriers sur les routes	523	9	532
				Yekûn — Total	4 454	4 216	8 670

[1] Belediye teşkilâtı olan yerler [☉] işaretile gösterilmişlerdir. — Les localités ayant une organisation municipale sont indiquées par le signe [☉]

Tckirdağ Vilâyeti — Province de Tckirdağ

3. Nahiyeler ve köyler itibarile nüfus miktarı [1]

Population par communes et villages

Mevkiler — Localités	Erkek Hommes	Kadın Femmes	Yekûn — Total	Mevkiler — Localités	Erkek Hommes	Kadın Femmes	Yekûn — Total
Çerkesköy Nahiyesi (Commune de)				2 Bulgur	66	79	145 ✓
1. Çerkesköy	2 189	1 847	4 036	8. Çengelli	57	54	111
2. Bahçeâğıl	827	345	672	4. Eriklice	399	432	831
3. Kapaklı	683	588	1 271	5. Gölcük	235	217	452 ✓
4. Kara ağaç	497	504	1 001	6. İsbaklı	97	82	179 ✓
5. Karlı	365	401	766	7. Kızılcaterzi	167	191	358 ✓
6. Kızılpinar	478	508	981	8. Koca ali	87	105	192
7. Pınarca	244	245	489	9. Palamut	56	70	126 ✓
8. Uzunhacı	325	377	702	10. Sofu	39	50	89
9. Yankagıl	441	419	860	11. Ulaman	98	108	201 ✓
Yekûn — Total	5 549	5 229	10 778	12. Yayakaç	84	75	159
Osmanlı Nahiyesi (Commune de)				13. Yeni	281	287	468 ✓
1. Beyazköy (N. M.)	904	892	1 736	Yolamelesi — Ouvriers sur les routes	254	1	255
2. Ahimeh ^{ma} et	486	469	955	Yekûn — Total	2 094	1 938	4 032
3. Bahçedere	113	129	242	Mürefte Nahiyesi (Commune de)			
4. Demirler	245	284	529	1. Mürefte	675	787	1 462
5. Göçerler	892	486	828	2. Aşağı kalamış	47	42	89
6. Kadıköy	272	279	551	3. Beyoğlu	108	184	242
7. Servi	177	169	346	4. Çınarlı	318	382	700
8. Sinanlı	212	200	412	5. Gazi	353	430	783
9. Sofular	208	208	416	6. Güzel	308	358	661
10. Tatarlı	305	329	634	7. Haş	656	715	1 371
Yekûn — Total	3 314	3 335	6 649	8. Kirazlı	213	227	440 ✓
Nahiye ve köyler yekûnu <i>Total des communes et des villages</i>	13 317	12 780	26 097	9. Mürselli	195	223	418
aray kazası yekûnu <i>Total du district</i>	16 037	14 596	30 633	10. Ormanlı	294	358	647
6. Şarköy				11. Tatarlı	88	108	191
Şehir — Ville	1 505	1 689	3 204	12. Tepe	397	422	819
Merkez Nahiyesi <i>Commune centrale</i>				13. Uçmakdere	322	340	662
1. Araplı	224	242	466	14. Yaya	82	85	167
				15. Yenice	261	294	555
				16. Yörgüç	90	109	199 ✓
				17. Yukarıkalamış	139	138	272
				Yekûn — Total	4 541	5 137	9 678
				Nahiye ve köyler yekûnu <i>Total des communes et des villages</i>	6 635	7 075	13 710
				Şarköy kazası yekûnu <i>Total du district</i>	8 140	8 774	16 914

[1] Belediye teşkilâtı olan yerler [] işaretile gösterilmişlerdir. — Les localités ayant une organisation municipale sont indiquées par le signe []

Tokat Vilâyeti — Province de Tokat

İdari taksimat itibariyle nüfus miktarı
Population d'après les divisions administratives

1. Kazalar, şehir, nahiye ve köyler itibariyle nüfus miktarı, yüzey ölçü, nüfus kesafeti, cinsiyet nisbetleri
Population par districts, villes, communes et villages, étendue territoriale, densité de la population, proportion par sexe

Kazalar Districts	Şehirde — Villes			Nahiye ve köylerde Communes et villages			Yekân — Total			Yüzey ölçü K ² Superficie	Nüfus kesafeti Densité
	Erkek Hommes	Kadın Femmes	Yekân Total	Erkek Hommes	Kadın Femmes	Yekân Total	Erkek Hommes	Kadın Femmes	Yekân Total		
Merkez kazası District central	11 119	10 328	21 447	86 890	86 858	73 743	48 009	47 181	95 190	2 815	84
Nisbet — Proportion %	51.8	48.2	100.0	50.0	50.0	100.0	50.4	49.6	100.0	—	—
Artova	369	442	811	13 727	14 856	28 583	14 096	15 298	29 394	1 285	28
Nisbet — Proportion %	45.5	54.5	100.0	48.0	52.0	100.0	48.0	52.0	100.0	—	—
Erbaa	3 232	3 405	6 637	81 125	84 297	65 422	84 387	87 702	72 059	1 825	89
Nisbet — Proportion %	48.7	51.3	100.0	47.6	52.4	100.0	47.7	52.3	100.0	—	—
Niksar	8 100	3 555	6 655	14 164	14 507	28 671	17 264	18 062	35 326	1 200	29
Nisbet — Proportion %	46.6	53.4	100.0	49.4	50.6	100.0	48.9	51.1	100.0	—	—
Reşadiye	688	645	1 333	15 201	16 937	32 138	15 839	17 582	33 421	850	89
Nisbet — Proportion %	51.6	48.4	100.0	47.3	52.7	100.0	47.5	52.5	100.0	—	—
Zile	6 889	8 184	14 873	18 250	19 356	37 606	24 939	27 540	52 479	2 440	21
Nisbet — Proportion %	45.0	55.0	100.0	48.5	51.5	100.0	47.5	52.5	100.0	—	—
Yekân — Total	25 197	26 859	51 756	129357	136806	266163	154554	163368	317 919	10 415	31
Nisbet — Proportion %	48.7	51.3	100.0	48.8	51.2	100.0	48.8	51.2	100.0	—	—

Tokat Vilâyeti — Province de Tokat

2. Kaza ve nahiyeler itibarile nüfus miktarı ve köy adedi
Population par districts et communes, nombre de villages

Nahiyeler Communes	Erkek Hommes	Kadın Femmes	Yekûn - Total	Köy adedi Nombre de villages	Köy başına ortalama nüfus Population moyen- ne par village	Nahiyeler Communes	Erkek Hommes	Kadın Femmes	Yekûn - Total	Köy adedi Nombre de villages	Köy başına ortalama nüfus Population mo- yenne par village
1. Tokat Merkez kazası — District central de Tokat						4. Niksar					
Şehir — Ville	11 119	10 328	21 447	—	—	Hayati	3 394	3 790	7 184	16	449
Merkez Nahiyesi Commune centrale	5 202	5 219	10 421	33	316	Karayaka	4 453	5 123	9 576	14	684
Almus	7 053	7 226	14 279	29	492	Kozlu	2 614	2 751	5 365	18	298
Dökmetepe	3 830	3 811	7 641	24	318	Sonusa	3 110	3 548	6 658	14	475
Gökdere	5 043	5 285	10 328	29	356	Tekke	4 665	5 217	9 882	22	449
Pazar	6 188	6 337	12 475	27	462	Yekûn — Total	34 357	37 702	72 059	133	492
Turhal	9 624	8 975	18 599	32	581	5. Reşadiye					
Yekûn — Total	48 009	47 181	95 190	174	424	Şehir — Ville	3 100	3 555	6 655	—	—
2. Artova						Merkez Nahiyesi Commune centrale	7 988	8 051	16 039	52	308
Şehir — Ville	369	442	811	—	—	Çamışıl	3 241	3 397	6 638	19	349
Merkez Nahiyesi Commune centrale	4 764	5 077	9 841	27	364	Ladık	2 935	3 059	5 994	16	375
Kızılca	5 191	5 741	10 932	27	405	Yekûn — Total	17 264	18 062	35 326	87	330
Sulusaray	3 772	4 038	7 810	19	411	6. Zile					
Yekûn — Total	14 096	15 298	29 394	73	392	Şehir — Ville	6 689	8 184	14 873	—	—
3. Erbaa						Merkez Nahiyesi Commune centrale	8 244	8 303	17 047	60	284
Şehir — Ville	3 232	3 405	6 637	—	—	İğdir	10 006	10 553	20 559	60	343
Merkez Nahiyesi Commune centrale	2 924	2 947	5 871	15	391	Yekûn — Total	24 939	27 540	52 479	120	313
Bidevi	5 876	6 472	12 348	21	588	İcmal — Récapitulation					
Destek	4 089	4 451	8 540	13	656	Şehir ve kasabalar Villes et bourgades	25 197	28 559	51 756	—	—
4. Niksar						Nahiyeler ve köyler Communes et villages	129357	136808	266163	677	393
Şehir — Ville	3 889	3 811	7 641	24	318	Umumi yekûn Total général	154554	163365	317919	677	
Merkez Nahiyesi Commune centrale	7 988	8 051	16 039	52	308						
Çamışıl	3 241	3 397	6 638	19	349						
Ladık	2 935	3 059	5 994	16	375						
Yekûn — Total	17 264	18 062	35 326	87	330						
5. Reşadiye											
Şehir — Ville	369	442	811	—	—						
Merkez Nahiyesi Commune centrale	4 764	5 077	9 841	27	364						
Kızılca	5 191	5 741	10 932	27	405						
Sulusaray	3 772	4 038	7 810	19	411						
Yekûn — Total	14 096	15 298	29 394	73	392						
6. Zile											
Şehir — Ville	6 689	8 184	14 873	—	—						
Merkez Nahiyesi Commune centrale	8 244	8 303	17 047	60	284						
İğdir	10 006	10 553	20 559	60	343						
Yekûn — Total	24 939	27 540	52 479	120	313						
3. Erbaa											
Şehir — Ville	3 232	3 405	6 637	—	—						
Merkez Nahiyesi Commune centrale	2 924	2 947	5 871	15	391						
Bidevi	5 876	6 472	12 348	21	588						
Destek	4 089	4 451	8 540	13	656						
4. Niksar											
Hayati	3 394	3 790	7 184	16	449						
Karayaka	4 453	5 123	9 576	14	684						
Kozlu	2 614	2 751	5 365	18	298						
Sonusa	3 110	3 548	6 658	14	475						
Tekke	4 665	5 217	9 882	22	449						
Yekûn — Total	34 357	37 702	72 059	133	492						
5. Reşadiye											
Şehir — Ville	3 100	3 555	6 655	—	—						
Merkez Nahiyesi Commune centrale	7 988	8 051	16 039	52	308						
Çamışıl	3 241	3 397	6 638	19	349						
Ladık	2 935	3 059	5 994	16	375						
Yekûn — Total	17 264	18 062	35 326	87	330						
6. Zile											
Şehir — Ville	6 689	8 184	14 873	—	—						
Merkez Nahiyesi Commune centrale	8 244	8 303	17 047	60	284						
İğdir	10 006	10 553	20 559	60	343						
Yekûn — Total	24 939	27 540	52 479	120	313						
İcmal — Récapitulation											
Şehir ve kasabalar Villes et bourgades	25 197	28 559	51 756	—	—						
Nahiyeler ve köyler Communes et villages	129357	136808	266163	677	393						
Umumi yekûn Total général	154554	163365	317919	677							

Tokat Vilâyeti — Province de Tokat

3. Nahiye ve köyler itibarile nüfus miktarı [1]

Population par communes et villages

Mevkiler — Localités	Erkek Hommes	Kadın Femmes	Yekûn — Total	Mevkiler — Localités	Erkek Hommes	Kadın Femmes	Yekûn — Total
Tokat Merkez Kazası District Central				31. Vanrı	290	270	560
				32. Versep	118	108	226
				33. Yelpe	75	92	167
Şehir — Ville ☉	11 119	10 328	21 447	Yekûn — Total	5 202	5 219	10 421
Merkez Nahiyesi Commune centrale				Almus Nahiyesi (Comune de)			
1. Altıntaş	145	147	292	1. Almus	341	305	646
2. Ahmetalan	158	149	307	2. Alan	130	142	272
3. Aluç	52	52	104	3. Alemdar	49	39	88
4. Arapören	68	74	142	4. Armutalan	152	168	320
5. Başören	237	225	462	5. Babaköy	185	210	395
6. Biskincik	218	222	440	6. Daduhta	298	282	575
7. Biskeni	164	151	315	7. Eftelik	56	77	133
8. Çördük	97	79	176	8. Ekseri	59	66	125
9. Daylı hacı	126	126	252	9. Firedökse	418	502	920
10. Dedeli	127	140	267	10. Gevrek	279	305	584
11. Dekseci	95	100	195	11. Gezgi	98	112	205
12. Dive	284	270	554	12. Gümeleözü	285	282	517
13. Eyrep	165	167	332	13. Kadı köprü	157	154	311
14. Fenk	520	526	1 046	14. Kadı vakfı	111	104	215
15. Geksi	58	56	114	15. Kapucu	128	139	267
16. Geve	141	146	287	16. Karadere	149	148	297
17. Göğünlü	72	74	146	17. Kevahlık	87	80	167
18. Gömenek	89	98	187	18. Kınık	417	407	824
19. Hasaobaba	225	286	491	19. Mamç	302	288	540
20. İlbisti	101	140	241	20. Megelli	540	518	1 058
21. Killik	78	86	164	21. Muhat	848	863	1 711
22. Kocacık	84	73	157	22. Sağırlar	81	74	155
23. Kömeç	192	197	389	23. Sarıgöl teknecek	57	58	115
24. Madas	231	223	454	24. Seveke	547	593	1 140
25. Nebiköyü	149	162	311	25. Sideri	171	122	293
26. Odaba	164	119	283	26. Tiyeri	358	372	730
27. Semerci	167	169	336	27. Tomara	148	167	315
28. Tahtuba	254	266	520	28. Varazlı	279	331	610
29. Taşlı çiftlik	129	126	255	29. Zuğru	383	368	751
30. Tekmeli	129	125	254	Yekûn — Total	7 053	7 226	14 279

[1] Belediye teşkilâtı olan yerler [☉] işaretile gösterilmişlerdir—Les localités ayant une organisation municipale sont indiquées par le signe [☉]

Tokat Vilâyeti — Province de Takat

3. Nahiye ve köyler itibarile nüfus miktarı [1]

Population par communes et villages

Mevkiler — Localités	Erkek Hommes	Kadın Femmes	Yekûn - Total	Mevkiler — Localités	Erkek Hommes	Kadın Femmes	Yekûn - Total
Dökmetepe Nahiyesi (Commune de)				8. Döllük	136	131	267
1. Kırımkeri (N. M.)	98	31	179	9. Derekişla	55	50	105
2. Ahur	186	168	349	10. Dihay	188	214	402
3. Asarcık	146	164	310	11. Ekinçilik	80	92	172
4. Arzupınar	175	164	339	12. Esdiğin	219	248	467
5. Bozatalan	177	174	351	13. Ezeefe	371	390	761
6. Büyükbirep (Eskibirep)	306	335	641	14. Hulvar	39	38	77
7. Çarıksız	52	67	119	15. Karakaya	153	128	281
8. Çerdığın	90	96	186	16. Kemkez	234	278	512
9. Çiprek	49	29	78	17. Kızıl	179	178	357
10. Emireyyit	406	376	782	18. Küçük almus	308	328	636
11. Eski	130	122	252	19. Kürtpınar	72	86	158
12. Güreüköy	329	332	661	20. Mülk	84	81	165
13. Halilalan	94	83	177	21. Mu-ubn	71	82	153
14. Kalaycık	64	64	128	22. Ohtap	525	528	1 053
15. Karaevli	78	66	144	23. Omala	257	255	512
16. Kat	442	452	894	24. Südeni	215	204	419
17. Küçükbirap (Yenibirap)	195	199	394	25. Şehitler	106	118	224
18. Necip	318	315	628	26. Üçgöl	176	191	367
19. Ovacık necip	109	109	218	27. Yenice	101	98	199
20. Sarıçiçek	31	25	56	28. Zarara	170	146	316
21. Sarıtarla	27	21	48	29. Zodu	93	105	198
22. Sırçalı	110	115	225	Yekûn — Total			
23. Üç gözün	133	163	296	5 043	5 285	10 328	
24. Zamair	90	96	186	Pazar Nahiyesi (Commune de)			
Yekûn — Total				1. Pazar	656	698	1 354
3 830	3 811	7 641	2. Abayelovacık	72	88	160	
Gökdre Nahiyesi (Commune de)				3. Alan	63	49	112
1. Biseri (N. M.)	506	551	1 057	4. Armus	74	67	141
2. Acıpınar	36	54	110	5. Burğaştroba	119	120	239
3. Boyalı	187	218	400	6. Büyükkendiz	216	193	409
4. Bula	52	63	115	7. Çayköy	237	221	458
5. Cineife	252	254	506	8. Çerçi	144	172	316
6. Çökelek kışla	54	74	128	9. Dereçay	52	50	102
7. Çöregi büyük	104	112	216	10. Dereköy	476	519	995
				11. Denurto	1 306	1 399	2 705
				12. Erkiilet	548	622	1 170
				13. Farai	481	398	879
				14. Geldiğençiftlik	155	154	309
				15. Gülpınar	95	101	196

[1] Belediye teşkilâtı olan yerler [☉] işaretile gösterilmiştir.—Les localités ayant une organisation municipale sont indiquées par le signe (☉)

Tokat Vilâyeti — Province de Tokat

3. Nahiyele ve köyler itibarile nüfus miktarı [1]

Population par communes et villages

Mevkiler — Localités	Erkek Hommes	Kadın Femmes	Yekûn — Total	Mevkiler — Localités	Erkek Hommes	Kadın Femmes	Yekûn — Total
16. İbipse	156	128	284	24. Kuzalan	92	102	194
17. Kakay	138	142	275	25. Samıca	94	111	205
18. Kaledere	67	75	142	26. Sarıkaya	153	184	337
19. Keşlik	89	94	183	27. Serpin	376	388	764
20. Küçükendiz	162	170	332	28. Taşbüyük	70	72	142
21. Manastır	87	102	189	29. Uluöz	157	187	344
22. Munamak	135	109	244	30. Vazamya	268	250	518
23. Söngüt	88	72	160	31. Yağlıalan	190	197	387
24. Taşlık	76	72	148	32. Yeniköy (Tepearıdı)	201	218	419
25. Tatarmentşe	223	250	473				
26. Tepeçaylı	83	94	177	Yekûn — Total	9 624	8 975	18 599
27. Yarazlar	195	178	373				
Yekûn — Total	6 138	6 337	12 475	Nahiye ve köyler yekûnu Total des communes et des villages	36 890	36 853	73 743
Turhal Nahiyesi (Commune de)				Merkez kazası yekûnu Total du district	48 009	47 181	95 190
1. Turhal	3 484	2 559	6 043	2. Artova			
2. Ağcaşar	129	125	254	Şehir — Ville	369	442	811
3. Arapören	163	148	311	Merkez Nahiyesi (Commune de)			
4. Arhoy	140	144	284	1. Ahın	268	268	536
5. Bahçebaşı	200	191	391	2. Aralı	182	183	365
6. Biçin	261	269	530	3. Avşarağzı	74	82	156
7. Çamlıca	223	182	405	4. Aydoğdu	109	126	235
8. Çaylı	500	507	1 007	5. Balıbeyli	91	120	211
9. Çivril	270	328	598	6. Balus	347	362	709
10. Dazmana	188	140	278	7. Bedirkale	138	156	294
11. Dazya	106	135	241	8. Behrem	184	201	385
12. Derbentçi	108	103	211	9. Böyet	165	173	338
13. Geyran	177	171	348	10. Demeni Karkını	102	121	223
14. Güllüt	352	357	709	11. Dinar	389	396	785
15. Hacılar	74	66	140	12. Dodurga	200	248	448
16. Hasanlı	120	139	259	13. Fineze	222	233	455
17. Kamalı	86	118	199	14. Gedagz	85	92	177
18. Kayacak	167	159	326	15. Gömleksiz	25	24	49
19. Kazancı	71	77	148				
20. Kelit	627	715	1 342				
21. Kelit Ovacığı	360	404	764				
22. Kızkayası (Aşağı)	87	68	155				
23. Kuşoturağı	180	166	346				

[1] Belediye teşkilâtı olan yerler [☉] işaretleriyle gösterilmişlerdir — Les localités ayant une organisation municipale sont indiquées par le signe [☉]

Tokat Vilâyeti — Province de Tokat

3. Nahiye ve köyler itibarile nüfus miktarı [1]
Population par communes et villages

Mevkiler — Localités	Erkek Hommes	Kadın Femmes	Yekûn - Total	Mevkiler — Localités	Erkek Hommes	Kadın Femmes	Yekûn - Total
16. İhsaniye	74	74	148	21. Sarısı	117	150	267
17. Karaluk	198	198	274	22. Taşpınar	160	140	300
18. Kargıncık	264	267	531	23. Tilkipınarı	48	60	108
19. Kavunluk	51	45	96	24. Tuzla	78	93	171
20. Kervansaray	254	268	522	25. Yağcımsa	205	211	416
21. Kızık	302	327	629	26. Yağmur	97	103	200
22. Kızılkaya	118	124	242	27. Yukarıavara	229	256	485
23. Ortavıran	316	365	681	Yekûn — Total	5 191	5 741	10 932
24. Selük	116	135	251	Sulusaray Nahiyesi (Commune de)			
25. Sivri	119	120	239	1. Sulusaray	503	504	1 007
26. Tucuk	213	206	419	2. Alanyurt	227	245	472
27. Yalınış	237	278	515	3. Alpdere	164	180	344
Yolamelesi — Ouvriers sur les routes	88	—	88	4. Arabacımsa	256	259	515
Yekûn — Total	4 764	5 077	9 841	5. Arpacı (Karaçay)	185	155	290
Kızılca Nahiyesi (Commune de)				6. Balıkkisar	191	249	440
1. Kızılca	520	484	1 004	7. Ballıkaya	139	137	276
2. Ağmusa	192	209	401	8. Çerkezdanışment	129	131	260
3. Ahmetdanışment	117	132	249	9. Çermikönlü	77	66	143
4. Aşağıavara	182	194	376	10. Çime	118	141	259
5. Ayazma	270	320	590	11. Çırdak	138	120	258
6. Ayazmayeni	234	257	491	12. Çıkrık	234	321	605
7. Bayrazalan	95	114	209	13. Karacavıran	117	133	250
8. Bebekderesi	261	282	543	14. Karagöz göllüalan	126	127	253
9. Dağlacık	101	103	204	15. Kuşcu	286	317	603
10. Devecikargını	149	187	336	16. Köşürük	118	124	242
11. Heris	516	642	1 158	17. Malumseyit	560	597	1 157
12. Hoday	342	360	702	18. Sapagol	75	98	173
13. Horun	248	292	540	19. Tekkeyeni	129	134	263
14. İğdir	182	184	366	Yekûn — Total	3 772	4 038	7 810
15. İsbolus	310	362	672	Nahiye ve köyler yekûnu Total des communes et des villages	13 727	14 856	28 583
16. İtak	110	117	227	Artova kazası yekûnu Total du district	14 096	15 298	29 394
17. Kayaönü	77	101	178				
18. Kunduz	90	104	194				
19. Kanduzagılı	120	120	240				
20. Salur	141	164	305				

[1] Belediye teşkilâtı olan yerler [☉] işaretile gösterilmişlerdir — Les localités ayant une organisation municipale sont indiquées par le signe [☉]

Tokat Vilâyeti — Province de Tokat

3. Nahiyeler ve köyler itibarile nüfus miktarı [1]

Population par communes et villages

Mevkiler Localités	Erkek Hommes	Kadın Femmes	Yekûn — Total	Mevkiler — Localités	Erkek Hommes	Kadın Femmes	Yekûn — Total
3. Erbaa				16. Ravak	104	134	238
Şehir — Ville	3 232	3 405	6 637	17. Tanıpa	653	765	1 418
Merkez Nahiyesi (Commune centrale)				18. Tonu /	287	297	584
1. Ağcakeçi	148	161	309	19. Yolacan	104	113	217
2. Ağcaalan	99	100	199	20. Yornus	216	230	446
3. Ahur	108	122	230	21. Yukarıcandı	144	168	312
4. Aladun	256	262	518	Yekûn — Total	5 876	6 472	12 348
5. Aydınsofu	113	123	236	Destek Nahiyesi (Commune de)			
6. Dudıkpınarı	427	479	906	1. Destek	402	468	870
7. Endikse	88	81	169	2. Alcakbel	337	340	677
8. Ersenüs	111	113	224	3. Boraboy	546	597	1 143
9. Evyapa	348	341	689	4. Haddadı (Kadadı)	478	544	1 022
10. Gembe	165	183	348	5. Halamaz	151	181	332
11. Hacıbüktü	200	199	399	6. Kozlucaalan	182	162	344
12. İskili	359	230	589	7. Kırkharman	292	249	541
13. İverüdü	313	327	640	8. Mercimek	324	344	668
14. Milal	128	151	279	9. Sepetli	415	424	839
15. Tazi	86	75	161	10. Sepetlioba	240	278	518
Yekûn — Total	2 924	2 947	5 871	11. Soruç	128	127	255
Bidevi Nahiyesi (Commune de)				12. Şehli	583	649	1 232
1. Bidevi	672	780	1 452	13. Türkmençim	61	83	144
2. Aşağıcandı	147	182	329	Yekûn — Total	4 089	4 451	8 540
3. Boladan	274	265	539	Hayati Nahiyesi (Commune de)			
4. Çalkara	185	190	375	1. Hayati	305	374	679
5. Çermik	67	78	145	2. Ahret	289	345	634
6. Değirmenli	614	724	1 338	3. Aray	99	120	219
7. Fadara	94	117	211	4. Ayan	60	72	132
8. Fidi	401	412	813	5. Emeri	227	272	499
9. Hacıbey	229	253	482	6. Engelli	277	349	626
10. Hacıpazar	232	252	484	7. Eryapan	45	71	116
11. Herizdağ	250	221	471	8. Gelegin	208	237	445
12. Karaağaç	371	391	762	9. Gendekse	216	182	398
13. Kusuş	441	512	953	10. Ceyne	120	103	223
14. Kızöldüren	309	319	628	11. Hayatgeriş	596	613	1 209
15. Kızılçubuk	82	74	156	12. Marazköfe	285	262	547
				13. Mürüz	208	250	458

[1] Belediye teşkilâtı olan yerler [∞] işaretile gösterilmiştir—Les localités ayant une organisation municipale sont indiquées par le signe [∞]

Tokat Vilâyeti — Province de Tokat

3. Nahiyele ve köyler itibarile nüfus miktarı [1]

Population par communes et villages

Mevkiler — Localités	Erkek Hommes	Kadın Femmes	Yekûn — Total	Mevkiler — Localités	Erkek Hommes	Kadın Femmes	Yekûn — Total
14. Tepekışla	253	296	549	16. Olacı	41	43	84
15. Usta Mehmet	221	200	421	17. Turko (Kartosman)	66	63	134
16. Varaza	37	44	81	18. Zovalı cukur	77	83	165
Yekûn — Total	3 394	3 790	7 184	Yekûn — Total	2 614	2 751	5 365
Karayaka Nahiyesi (Commune de)				Sonusa Nahiyesi (Commune de)			
1. Karayaka (Zığdı)	1 031	1 243	2 274	1. Sonusa	707	886	1 543
2. Alinek	326	347	673	2. Andıran	114	145	259
3. Çatalan	442	524	966	3. Balaklıba (Arpaderesi)	186	227	413
4. Çermik	278	322	598	4. Çivkıldır	50	57	107
5. Ferenge	486	518	1 004	5. Dereköy	78	90	168
6. Fındıcak (Türk)	78	79	157	6. Kavalankala	85	77	162
7. Gelengere	294	310	604	7. Karlık	234	255	489
8. Hasan	229	288	517	8. Karasavul	186	189	375
9. Holay	268	346	634	9. Mülkbükü	144	140	284
10. Kale	133	159	292	10. Tekelüze	290	349	639
11. Nuhu	175	186	361	11. Tombakbükü	75	80	155
12. Orta	268	294	552	12. Ursu	100	115	215
13. Şükür	202	247	449	13. Yemişenbükü	260	257	517
14. Zilher	225	270	495	14. Zuday	601	729	1 330
Yekûn — Total	4 453	5 123	9 576	Yekûn — Total	3 110	3 546	6 656
Kozlu Nahiyesi (Commune de)				Tekke Nahiyesi (Commune de)			
1. Kozlu	848	405	751	1. Tekke	325	344	669
2. Benli	127	140	267	2. Aşğıbaraklı	389	405	744
3. Canbolat	141	151	292	3. Beldağı	359	365	724
4. Cibril	67	80	147	4. Belevi	338	433	771
5. Eksel	640	633	1 273	5. Çatalcam	78	74	152
6. Ezebağı	55	51	106	6. Darma	341	376	717
7. Frek hisar	194	185	379	7. Darma deresi	145	152	297
8. Fındıcak	130	138	268	8. Dereli	435	474	909
9. Hacı Ali	44	62	106	9. Devre	125	153	278
10. Kurgın	66	58	124	10. Durucasu (ılıca)	118	111	229
11. Kavalık	37	34	71	11. Geydoğan	303	350	658
12. Keçeci	259	283	542	12. Kalakele	251	266	517
13. Kuytul	138	133	271	13. Karabük	52	54	106
14. Meydan düzü	118	127	245				
15. Mıgırlı	68	72	140				

[1] Belediye teşkilâtı olan yerler [] işaretile gösterilmiştir — Les localités ayant une organisation municipale sont indiquées par le signe []

Tokat Vilâyeti — Province de Tokat

3. Nahiye ve köyler itibarile nüfus miktarı [1]

Population par communes et villages

Mevkiler — Localités	Erkek Hommes	Kadın Femmes	Yekûn — Total	Mevkiler — Localités	Erkek Hommes	Kadın Femmes	Yekûn — Total
14. Kedim (Tutluk)	111	112	223	18. Erikbeleni	186	187	373
15. Kirampa	167	172	339	19. Fadlı	133	115	248
16. Megellibükü	38	41	79	20. Geyikgözü	109	137	246
17. Tasma	219	316	535	21. Geyran	677	788	1 465
18. Teneke	67	62	129	22. Gözekse	180	93	273
19. Yenidere	63	68	131	23. Hacılı	74	73	147
20. Yerkozlu	279	326	605	24. Hanyeri	70	69	139
21. Yukarıbaraklı	380	423	803	25. Hevekse	78	73	151
22. Yuva	127	140	267	26. İbiski	384	389	773
Yekûn — Total	4 665	5 217	9 882	27. Kapnağzı	347	315	662
Nahiye ve köyler yekûnu Total des communes et des villages	31 125	34 297	65 422	28. Kızılapa	180	159	339
Erbaa kazası yekûnu Total du district	34 357	37 702	72 059	29. Kegün	122	103	225
4. Niksar				30. Koll keriş	97	85	182
Şehir — Ville	3 100	3 555	6 655	31. Kırcı	118	113	231
Merkez Nahiyesi Commune centrale				32. Kirtanos	207	167	374
1. Abdaldamı	134	169	303	33. Kızıdere	390	405	795
2. Abdalkolu	152	162	314	34. Kuyucak	414	407	821
3. Abıncı	167	153	320	35. Leis	153	118	271
4. Asar	53	36	89	36. Mamn	25	30	55
5. Aydoğmuş	113	77	190	37. Mercimek	69	72	141
6. Ayvalı	52	74	126	38. Muhtardüzü	54	52	106
7. Buhani	167	169	336	39. Musapınar	48	45	93
8. Buz	126	130	256	40. Onan	40	47	87
9. Camidere	58	43	101	41. Osmaniye	69	57	126
10. Camular	217	272	489	42. Örenler	78	90	168
11. Çay	166	195	361	43. Pelitli	76	72	148
12. Çay	269	261	530	44. Selçüklü	73	79	152
13. Davadere	168	185	353	45. Şahinli	108	96	204
14. Dönekse	298	335	633	46. Şabanlar	47	43	90
15. Ef erit	125	119	244	47. Şeyhler	172	183	355
16. Ebr	101	101	202	48. Şilibe	95	104	199
17. Ereç	121	129	250	49. Tahtalı (Eynesur)	222	226	448
				50. Tenevri	86	96	182
				51. Tın	77	76	153
				52. Zıra	272	272	544
				Yekûn — Total	7 988	8 051	16 039
				Çamiçli Nahiyesi (Commune de)			

[1] Belediye teşkilâtı olan yerler [☉] işaretile gösterilmişlerdir — Les localités ayant une organisation municipale sont indiquées par le signe [☉]

Tokat Vilâyeti — Province de Tokat

3. Nahiye ve köyler itibarile nüfus miktarı [1]

Population par communes et villages

Mevkiler — Localités	Erkek Hommes	Kadın Femmes	Yekûn — Total	Mevkiler — Localités	Erkek Hommes	Kadın Femmes	Yekûn — Total
1. Gülabi (N. M.)	198	174	372	Nahiye ve köyler yekûnu Total des communes et des villages	14 164	14 507	28 671
2. Alahtıyan	316	314	630	Niksar Kazası yekûnu Total du district	17 264	18 062	35 326
3. Alçakbel	145	154	299	5. Reşadiye			
4. Arguslu	144	124	268	Şehir — Ville	688	645	1 333
5. Avara	443	507	950	Merkez Nahiyesi Commune centrale			
6. Avdolay	96	92	188	1. Abdurrahmanlı	52	97	149
7. Ayva	242	210	452	2. Altı parmak	26	30	56
8. Bozcarmut	53	64	117	3. Alıme	177	176	353
9. Coç	95	106	201	4. Bağdatlı	61	52	113
10. Çalca	143	159	302	5. Baydarlı	388	413	801
11. Çatak	123	141	264	6. Bastankolu	66	65	131
12. Eğne Ağazı	185	195	380	7. Cegit	394	500	894
13. Gerit	82	75	157	8. Cimateke (Cimi)	187	179	366
14. Hosap	43	42	85	9. Çakırlı	85	82	167
15. Elimidi	238	232	470	10. Çat	49	53	102
16. Karabodur	40	45	85	11. Çeng. bağı	112	159	271
17. Oluk alan	321	335	656	12. Çiftlik	225	240	465
18. Özveren	201	249	450	13. Çilehane	205	240	445
19. Sele	133	179	312	14. Danişment	116	126	242
Yekûn — Total	3 241	3 397	6 638	15. Daridere	203	217	420
Ladik Nahiyesi (Commune de)				16. Değeri	115	134	249
1. Ladik	411	449	860	17. Demircili	98	132	230
2. Bideze	171	194	365	18. Doğlu	49	65	114
3. Boğama	266	299	565	19. Duldibi	81	104	185
4. Eryapa	121	138	259	20. Eymür	123	112	235
5. Esgidir	389	391	780	21. Eyyüp (Ayıp)	113	150	263
6. Fel	95	103	198	22. Fardas	141	157	298
7. Gidiver	49	45	94	23. Ferekse	154	197	351
8. Harkümbet	236	245	481	24. Feselek	316	324	640
9. Huru	190	172	362	25. Ficek	190	200	390
10. Huruçayı	51	50	101	26. Filtise	152	183	335
11. İpsi mara	156	156	312	27. Finifis	99	118	217
12. Leğen	86	111	197	28. Firenk kışlağı	173	193	366
13. Mahmudiye	137	125	262	29. Gedehor	56	81	137
14. Pohrenkli	88	98	186	30. Gemene	50	55	105
15. Sorhun	390	375	765				
16. Tepe Yatak	99	108	207				
Yekûn — Total	2 935	3 059	5 994				

[1] Belediye teşkilâtı olan yerler [] işaretile gösterilmişlerdir. — Les localités ayant une organisation municipale sont indiquées par le signe []

Tokat Vilâyeti — Province de Tokat

3. Nahiyeler ve köyler itibariyle nüfus miktarı [1]

Population par communes et villages

Mevkiler — Localités	Erkek Hommes	Kadın Femmes	Yekûn — Total	Mevkiler — Localités	Erkek Hommes	Kadın Femmes	Yekûn — Total
31. Gündülç	118	136	254	70. Ulu	20	29	49
32. Gök	414	532	946	71. Ütük	31	37	68
33. Gökce süleymanlı	82	91	173	72. Yağsayan	172	185	357
34. Göllü	96	118	214	73. Yavara	104	105	209
35. Gül burun	34	46	80	74. Yavtaş	115	112	227
36. Güney gölcük	67	114	181	75. Yoganjellit	51	75	126
37. Hasanşeyh	327	348	675	Yekûn — Total	10 756	12 218	22 974
38. İbrahim şah	99	98	197	Bereketli Nahiyesi (Commune de)			
39. İdirin	107	141	248	1. Bereketli	598	588	1 186
40. İskefsir fındıcak	134	160	294	2. Başıçiftlik	725	801	1 526
41. İslamlı	65	88	153	3. Bozçalı	556	663	1 219
42. İsmailiye	209	240	449	4. Büşürüm	448	459	907
43. Kabalı	164	170	334	5. Çakraz	253	213	466
44. Kapaklı	97	101	198	6. Gelyeme	96	77	173
45. Karaca ağaç	89	125	214	7. Gerdenge Maşala	170	184	354
46. Karataş	127	133	260	8. Hatçlı	86	88	172
47. Keçiköy	93	94	187	9. Halipli	277	311	588
48. Kovanı	187	215	402	10. Hebüllü	144	157	301
49. Körtolos	77	85	162	11. Karacaveran	215	300	515
50. Kızılcaveren	397	475	872	12. Keteniği	161	158	319
51. Kuyucak	137	155	292	13. Kotanı	344	356	700
52. Kuzaağı	212	230	442	14. Elmacık	218	206	424
53. Kuzgölcük	66	113	179	15. Turuç	154	160	314
54. Kündür	67	88	155	Yekûn — Total	4 445	4 719	9 164
55. Levan	11	14	25	Nahiye ve köyler yekûnu Total des communes et des villages	15 201	16 937	32 138
56. Meğdün	446	420	866	Reşadiye kazası yekûnu Total du district	15 889	17 582	33 471
57. Minogir	156	199	355	6. Zile			
58. Muhacirturaç	20	22	42	Şehir — Ville	6 689	8 184	14 873
59. Nibişeyh	254	285	539	Merkez Nahiyesi Commune centrale			
60. Orta	69	63	132	1. Abdallar	85	110	195
61. Öküzlü	100	133	233				
62. Pertek	89	92	181				
63. Sarsı	85	134	219				
64. Sazak	380	397	777				
65. Seledö	91	116	207				
66. Tavara	243	258	501				
67. Tilemse	175	164	339				
68. Tinyaba	334	339	673				
69. Tozanlı fındıcak	89	109	198				

[1] Belediye teşkilâtı olan yerler [∞] işaretile gösterilmişlerdir — Les localités ayant une organisation municipale sont indiquées par le signe [∞]

Tokat Vilâyeti — Province de Tokat

3. Nahiyeler ve köyler itibarile nüfus miktarı [1]

Population par communes et villages

Mevkiler — Localités	Erkek Hommes	Kadın Femmes	Yekûn - Total	Mevkiler — Localités	Erkek Hommes	Kadın Femmes	Yekûn - Total
17. Dan udere	183	177	360	3. Mağat	38	40	78
18. Elarap	183	193	376	4. Nisli kışla	62	74	136
19. Elik tekke	117	110	227	45. Rüşdiye	3	138	263
20. Eriklitekke	53	71	124	46. Salur	110	94	204
21. Eski kırampa	117	119	236	47. Seku kışla	45	48	93
22. Güplüce	210	229	439	48. Sofular	84	91	175
23. Haramıkışla	89	77	166	49. Şeyh	137	158	295
24. İmirdolu	284	178	462	50. Şiheylik	183	178	361
25. İsayıkebir	114	110	224	51. Turgutalp	159	180	339
26. İsayısagir	280	289	569	52. Türk derbendi	71	54	125
27. Karacaviran	282	296	578	53. Uzunöz	129	139	268
28. Karışeyh	154	184	338	54. Üç kaya	154	205	359
29. Karakaya	132	133	265	55. Üç köy	144	131	275
30. Karışpınar	194	250	444	56. Yapalak	113	119	232
31. Kasın	279	334	613	57. Yaraş	95	108	203
32. Kazıklı	132	165	297	58. Yenikırampa	201	192	393
33. Kervansaray	460	505	965	59. Yücepınar	103	110	213
34. Kızılcı	146	142	288	60. Zilhadim	42	40	82
35. Kızıoğlu	103	96	199				
36. Koçaş	131	132	263	Yekûn — Total	10 006	10 553	20 559
37. Koldan	129	122	251				
38. Kozalan	204	204	408	Nahiye ve köyler yekûnu			
39. Kozdere	238	313	551	Total des communes et des	18 250	19 355	37 605
40. Köylüönürü	86	99	185	villages			
41. Küçük kozluca	48	49	97	Zile kazası yekûnu			
42. Kürtönürü	67	81	148	Total du district	24 939	27 540	52 479

[1] Belediye teşkilâtı olan yerler [•] işaretile gösterilmiştir — Les localités ayant une organisation municipale sont indiquées par le signe [•]

Trabzon Vilâyeti — Province de Trabzon

1940

İdari taksimat itibariyle nüfus miktarı

Population d'après les divisions administratives

1. Kazalar, şehir, nahiye ve köyler itibariyle nüfus miktarı, yüzey ölçü, nüfus kesafeti, cinsiyet nisbetleri
Population par districts, villes, communes et villages, étendue territoriale, densité de la population, proportion par sexe

Kazalar Districts	Şehirde — Villes			Nahiye ve köylerde Communes et villages			Yekûn — Total			Yüzey ölçü K ² Superficie	Nüfus kesafeti Densité
	Erkek Hommes	Kadın Femmes	Yekûn Total	Erkek Hommes	Kadın Femmes	Yekûn Total	Erkek Hommes	Kadın Femmes	Yekûn Total		
Merkez Kazası District central	18 482	14 807	32 789	27 237	30 134	57 371	45 719	44 441	90 160	830	273
Nisbet — Proportion %	56.4	43.6	100.0	47.5	52.5	100.0	50.7	49.3	100.0	—	—
Akçaabat	2 133	2 230	4 363	25 742	28 427	54 169	27 875	30 657	58 532	510	115
Nisbet — Proportion %	48.9	51.1	100.0	47.5	52.5	100.0	47.6	52.4	100.0	—	—
Maçka	282	219	501	18 577	16 295	29 872	18 859	16 514	30 373	1 015	30
Nisbet — Proportion %	56.3	43.7	100.0	45.5	54.5	100.0	45.6	54.4	100.0	—	—
Of	511	486	997	32 723	41 707	74 430	33 234	42 193	75 427	1 100	69
Nisbet — Proportion %	51.3	48.7	100.0	44.0	56.0	100.0	44.1	55.9	100.0	—	—
Sürmere	1 298	1 670	2 968	30 059	37 887	67 896	31 857	39 507	70 864	1 095	65
Nisbet — Proportion %	43.7	56.3	100.0	44.3	55.7	100.0	44.2	55.8	100.0	—	—
Vakıkebir	754	643	1 397	28 435	35 545	63 980	29 189	36 188	65 377	580	113
Nisbet — Proportion %	54.0	46.0	100.0	44.4	55.6	100.0	44.6	55.4	100.0	—	—
Yekûn — Total	23 460	19 555	43 015	157 773	189 945	347 718	181 233	209 500	390 733	4 630	84
Nisbet — Proportion %	54.5	45.5	100.0	45.4	54.6	100.0	46.4	53.6	100.0	—	—

Trabzon Vilâyeti — Province de Trabzon

2. Kaza ve nahiyeler itibariyle nüfus miktarı ve köy adedi Population par districts et communes, nombre de villages

Nahiyeler Communes	Erkek Hommes	Kadın Femmes	Yekûn — Total	Köy adedi Nombre de villages	Köy başına ortalama nüfus Population moyenne Par village	Nahiyeler Communes	Erkek Hommes	Kadın Femmes	Yekûn — Total	Köy adedi Nombre de villages	Köy başına ortalama nüfus Population moyenne Par village
-----------------------	-----------------	-----------------	---------------	---------------------------------	--	-----------------------	-----------------	-----------------	---------------	---------------------------------	--

1. Trabzon Merkez Kazası — District central de Trabzon

Şehir — Vills	18 482	14 307	32 789	—	—
Merkez Nahiyesi Commune centrale	8 260	8 887	17 147	33	520
Yomra	18 977	21 247	40 224	50	804
Yekûn — Total	45 719	44 441	90 160	83	691

2. Akçaabat

Şehir—Ville	2 133	2 230	4 363	—	—
Merkez Nahiyesi Commune centrale	25 742	28 427	54 169	88	616
Yekûn—Total	27 875	30 657	58 532	88	616

3 Maçka

Şehir—Ville	282	219	501	—	—
Merkez Nahiyesi Commune centrale	13 577	16 295	29 872	70	427
Yekûn—Total	13 859	16 514	30 373	70	427

4. Of

Şehir—Ville	511	486	997	—	—
Merkez Nahiyesi Commune centrale	7 610	9 421	17 031	87	460
Dernek Pazar	8 136	11 392	19 528	19	1 028
Hayrat	6 510	8 448	14 958	35	427
Kadshor	10 467	12 446	22 913	30	764
Yekûn — Total	33 234	42 193	75 427	121	615

5. Sürmene

Şehir—Ville	1 298	1 670	2 968	—	—
Merkez Nahiyesi Commune centrale	6 124	8 872	14 996	28	652
Dağbaşı	6 188	7 617	13 800	17	812
Karadere	9 021	10 477	19 498	23	848
Köprübaşı	8 731	10 871	19 602	21	933
Yekûn—Total	31 357	39 507	70 864	84	808

6. Vakfıkebir

Şehir—Ville	754	648	1 397	—	—
Merkez Nahiyesi Commune centrale	11 324	13 780	25 104	57	440
Beşikdüzü	6 096	7 465	13 561	27	502
Şalpazarı	4 851	5 973	10 824	27	401
Tonya	6 164	8 327	14 491	22	659
Yekûn—Total	29 189	36 188	65 377	133	481

İcmal — Récapitulation

Şehir ve kasabalar—Villes et bourgades	23 460	19 555	43 015	—	—
Nahiye ve köyler — Communes et villages	157 778	189 945	347 718	579	601
Umumi yekûn Total général	181 233	209 500	390 733	579	601

Trabzon Vilâyeti — Province de Trabzon

3. Nahiyeler ve köyler itibarile nüfus miktarı [¹]

Population par communes et villages

Mevkiler — Localités	Erkek Hommes	Kadın Femmes	Yekûn — Total	Mevkiler — Localités	Erkek Hommes	Kadın Femmes	Yekûn — Total
1. Trabzon Merkez kazası District central				Yomra Nahiyesi (Commune de)			
Şehir — Ville ∞	18 482	14 307	32 789	1. Dirona (N. M.)	258	300	558
Merkez Nahiyesi Commune centrale				2. Arsenibala	272	305	577
1. Ağrı	159	161	320	3. Arsenizir	751	846	1 597
2. Anıfa	425	420	845	4. Bacilak	228	240	468
3. Argolıya	345	352	697	5. Büyüksamaruksa	523	588	1 111
4. Çukurçayır	339	356	695	6. Coşera	511	539	1 050
5. Divranos	274	335	609	7. Çicera	592	641	1 233
6. Holamana	424	462	886	8. Civera	156	180	336
7. Hosdimasya	279	238	517	9. Dik-nibâla	511	622	1 133
8. Hoskırasya	251	271	522	10. Dikenizir	301	359	660
9. Hosnonak	91	90	181	11. Elemenos	241	343	584
10. Hosalavrak vekastamou	227	233	460	12. Foşa	916	932	1 848
11. İsteli	109	146	255	13. Hara	424	453	877
12. Kalcıya	318	342	660	14. Hosmeşelos	276	279	555
13. Kanlıka	119	112	231	15. Hozarak	314	371	685
14. Karlıkgoz miya	240	291	531	16. İşhan	168	214	382
15. Karlıkşümerya	227	221	448	17. İşkiros	233	277	510
16. Kalemén	240	235	475	18. Kan	277	333	610
17. Kilathortokop	136	151	287	19. Kadaruksa	290	302	592
18. Kir-çhane	105	134	239	20. Kalafka ardıçlı	181	203	384
19. Kisarna	404	445	849	21. Kalafka hatipli	252	276	528
20. Mahmat	116	139	255	22. Kalafka iskenderli	546	631	1 177
21. Mesarya	804	867	1 671	23. Karun	183	207	390
22. Mundagüzelköy	131	126	257	24. Kavala	690	773	1 463
23. Munda yeniköy	128	150	278	25. Kodil	305	360	665
24. Nefsikarlık	260	278	538	26. Kohali	245	315	560
25. Nefsikilat	262	309	571	27. Kocaba	473	596	1 069
26. Polita	93	106	199	28. Komera	317	314	631
27. Soğuksu	188	210	398	29. Kurukorgen	65	47	112
28. Tos	277	291	568	30. Kuhla	472	503	975
29. Tırzık	141	153	294	31. Küçük samaruksa	554	661	1 215
30. Zanbur	728	761	1 489	32. Latomurkebir	342	361	703
31. Zefanos	164	169	333	33. Latamursagir	148	155	303
32. Zülmera	98	127	225	34. Masunibala	355	382	737
33. Zurha	158	206	364	35. Masunai zır	230	234	464
Yekûn — Total	8 260	8 887	17 147	36. Miğızı	176	222	398
				37. Oğuz	853	405	1 258
				38. Sifter	327	357	684

[¹] Belediye teşkilâtı olan yerler [∞] işaretiyle gösterilmişlerdir — Les localités ayant une organisation municipale sont indiquées par le signe [∞]

Trabzon Vilâyeti — Province de Trabzon

3. Nahiye ve köyler' itibarile nüfus miktarı [1]

Population par communes et villages

Mevkiler — Localités	Erkek Hommes	Kadın Femmes	Yekûn - Total	Mevkiler — Localités	Erkek Hommes	Kadın Femmes	Yekûn - Total
39. Sincami	654	869	1 553	19. Gurubu	110	100	210
40. Sincan mesehor	853	872	1 728	20. Gutoz	193	226	418
41. Simona	390	443	836	21. Güzarı	220	220	440
42. Simona kılıçlı	289	334	623	22. Başka	979	1 203	2 182
43. Sukurl	425	479	904	23. Hacıdanoz	124	130	254
44. Silla	328	334	662	24. Hameniya	103	128	231
45. Şaşa büyük	129	133	262	25. Haraka	156	144	320
46. Şarıkçuk	351	355	706	26. Hatalita	60	72	132
47. Uzmesahor	845	940	1 785	27. Helvaci	113	128	239
48. Varvara	413	458	866	28. Hoba	209	197	406
49. Zazana	475	520	995	29. Holku	129	142	271
50. Zınlaba	303	336	639	30. Horcorot	199	206	405
Yol amelesi Ouvriers sur les routes	33	—	33	31. Horovi	473	579	1 052
Yekûn — Total	18 977	21 247	40 224	32. Hurdimera	276	317	593
Nahiye ve köyler yekûnu Total des communes et des villages	27 237	30 134	57 371	33. İntimena	270	321	591
Merkez kazası yekûnu Total du district	45 719	44 441	90 160	34. İlanoz	129	141	270
2. Akçaabat				35. İle	810	901	1 711
Şehir — Ville	2 133	2 230	4 363	36. İlana	419	459	878
Merkez Nahiyesi Commune centrale				37. İpsil	275	255	530
1. Ahanda	459	499	958	38. İspendim	262	241	503
2. Akce kale	128	100	228	39. İsteram Alan	199	233	432
3. Arpacılı	192	209	401	40. Kadahor	815	1 014	1 829
4. Bodaniya	242	270	512	41. Kaloğra	246	244	490
5. Botunaz	275	340	615	42. Kalanima	307	347	654
6. Cahori	86	87	173	43. Kalkiya	280	320	600
7. Camenl	145	180	325	44. Kalayno	179	154	333
8. Cara	203	194	397	45. Kalyara	225	248	473
9. Cayera	405	416	821	46. Karaman	237	286	523
10. Çakera	515	524	1 039	47. Karıklıya	97	95	192
11. Çal	773	874	1 647	48. Karziya	217	226	443
12. Çarsuda	260	278	538	49. Keliya	227	257	484
13. Çilekli	148	166	314	50. Kemaliye	122	147	269
14. Eskiköy	140	154	294	51. Koçli	118	156	274
15. Fakalenza	123	140	263	52. Koftez	132	133	270
16. Fiz	233	257	495	53. Kokona	591	649	1 240
17. Güz oysa	645	714	1 359	54. Koryana	360	420	780
18. Gülahyoz	246	284	530	55. Kuduna	86	42	78
				56. Lahana	203	215	418
				57. Lalank	117	131	248
				58. Lafka	132	143	275

[1] Belediye teşkilâtı olan yerler [∞] işaretile gösterilmişlerdir — Les localités ayant une organisation municipale sont indiquées par le signe [∞]

Trabzon Vilâyeti — Province de Trabzon

3. Nahiyeler ve köyler itibarile nüfus miktarı [1]

Population par communes et villages

Mevkiler — Localités	Erkek Hommes	Kadın Femmes	Yekûn - Total	Mevkiler — Localités	Erkek Hommes	Kadın Femmes	Yekûn - Total
59. Macera	206	222	428	3. Armenos	160	179	339
60. Mayer	275	289	564	4. Booç	184	192	376
61. Mersin	519	561	1 080	5. Bondila	103	98	201
62. Metin ganiya	435	502	937	6. Ciharlı	232	223	455
63. Mimera	452	508	960	7. Cikanoysovri	132	143	275
64. Mucura	520	531	1 051	8. Cikanoşaşımahalle	148	162	310
65. Moda	216	257	473	9. Cinali	153	249	402
66. Muhula	354	351	705	10. Cankar	83	80	163
67. Mula	407	520	927	11. Çayırlar	406	470	876
68. Oksu	400	458	858	12. Fandak	99	122	221
69. Osmanbaba	266	283	549	13. Ferganlı	119	158	277
70. Panakola	27	55	82	14. Galyanmesahor	301	391	692
71. Polita	95	81	176	15. Guryeni	172	246	418
72. Saları	187	171	358	16. Hacevera	327	452	779
73. Satarı	523	599	1 122	17. Hortokob (bala)	237	262	499
74. Sari	99	125	224	18. Hamurya	110	118	228
75. Serasor	402	420	822	19. Hortakob (Vasat)	121	132	253
76. Sıdıkça	438	511	949	20. Hortakobzir	106	135	241
77. Suğa	485	514	999	21. Hozarı	252	376	628
78. Şnik	426	470	896	22. İlaksa	480	616	1 096
79. Şula	97	87	184	23. İpsori	89	109	198
80. Üstürkiye	597	640	1 237	24. İskobyra	73	74	147
81. Vara	297	373	670	25. İspela	305	424	729
82. Vartara	131	125	256	26. İstama	207	222	429
83. Vaytun	234	229	463	27. İzaksa	111	142	253
84. Vazüldimena	306	263	569	28. kadrol	246	334	580
85. Visera	807	931	1 738	29. Kapuköy	386	500	886
86. zankariya	363	432	795	30. Kizera	113	133	246
87. Zovano	481	498	979	31. Kıranaşa	175	125	300
88. Zonida	106	102	208	32. Kok	217	219	436
Yekûn — Total	25 742	28 427	54 169	33. Konaka	189	159	348
Akçaabat Kazası yekûnu				34. Konka	76	81	157
Total du district	27 875	30 657	58 532	35. Konkoli	342	378	720
3. Maçka				36. Kospitiyos	341	302	643
Şehir — Ville	282	219	501	37. Kudula	136	153	289
Merkez Nahiyesi				38. Kusera	218	307	525
Commune centrale				39. Kuştul	189	183	372
1. Agursa	194	215	409	40. Larhan	262	309	571
2. Anbela	138	162	300	41. Limli	351	392	743
				42. Livera	436	492	928

[1] Belediye teşkilâtı olan yerler [∞] işaretile gösterilmişlerdir—Les localités ayant une organisation municipale sont indiquées par le signe [∞]

Trabzon Vilâyeti — Province de Trabzon

3. Nahiyeler ve köyler itibarile nüfus miktarı [1]

Population par communes et villages

Mevkiler — Localités	Erkek Hommes	Kadın Femmes	Yekûn - Total	Mevkiler — Localités	Erkek Hommes	Kadın Femmes	Yekûn - Total
43. Löle gene	179	320	499	5. Eskipazar	339	375	714
44. Magura	220	379	599	6. Halman	231	340	571
45. Mandıranoy	136	113	249	7. Halt	91	108	199
46. Mekiila	140	132	272	8. Hazerkozan	117	139	256
47. Melanlı	148	154	302	9. İstavri	204	246	450
48. Mendi	267	302	569	10. İskinaz	111	119	230
49. Mesehorçikanoy	143	165	308	11. İstaloç	101	136	237
50. Murlu	278	343	621	12. İvyan	744	911	1 655
51. Mülakaibala	166	178	344	13. Kanci	59	76	135
52. Mülakizir	166	183	349	14. Kavalar	200	233	433
53. Oksa	83	96	179	15. Kaziret	116	146	262
54. Olasa	269	411	680	16. Kılında (mavrant)	235	281	516
55. Papara	58	66	124	17. Kırımtonaaidanos	86	85	171
56. Pirastiyos	286	377	663	18. Kolekli	134	191	325
57. Sahanay	101	104	205	19. Komarıt	118	120	238
58. Sersa	104	132	236	20. Lazandoç	137	182	319
59. Sesera	91	107	198	21. Lekahumruk	383	477	860
60. Soloy	445	637	1 082	22. Mhtandoç	122	145	267
61. Valana	104	155	259	23. Malbet	98	116	214
62. Verara	190	202	392	24. Miço	161	212	373
63. Yonaanfoz	84	117	201	25. Melinoç	434	573	1 007
64. Yonadoç	245	249	494	26. Nefsikirinto	121	131	252
65. Yanıka	350	380	730	27. Polalis	131	170	301
66. Yeri	55	52	107	28. Savan	144	145	289
67. Zakeni	108	154	262	29. Varelit	181	240	421
68. Zanoç	161	232	393	30. Vuydak	152	183	335
69. Zanha	108	142	250	31. Yaranoz	340	443	783
70. Zavera	173	194	367	32. Yavan	318	450	768
Yekûn — Total	13 577	16 295	29 872	33. Yukarhastikoç	473	573	1 046
Maçka kazası yekûnu				34. Yukarımavrant	409	530	939
Total du district	13 859	16 514	30 373	35. Zariyos	101	127	228
4. Of				36. Zevait	149	190	339
Şehir — Ville	511	486	997	37. Zihali	175	187	362
Merkez Nahiyesi				Yekûn — Total	7 610	9 421	17 031
Commune centrale				Dernekpazarı Nahiyesi			
1. Asaol hastikoç	233	269	502	(Commune de)			
2. „ Musher	114	126	240	1. Kondu (N.M.)	619	766	1 385
3. Balek	222	304	526	2. Akköse	425	625	1 050
4. Dirgone	126	142	268	3. Arşala	187	308	495
				4. Çifaruksa	841	1 227	2 068

[1] Belediye teşkilâtı olan yerler [—] işaretiyle gösterilmişlerdir — Les localités ayant une organisation municipale sont indiquées par le signe [—]

Trabzon Vilâyeti - Province de Trabzon

3. Nahiyeleer ve köyler itibarile nüfus miktarı [1]
Population par communes et villages

Mevkiler - Localités	Erkek Hommes	Kadın Femmes	Yekûn - Total	Mevkiler - Localités	Erkek Hommes	Kadın Femmes	Yekûn - Total
5. Çoruk	424	604	1 028	21. Makifiryalı	417	536	953
6. Fotinos	498	650	1 148	25. Makitoramanlı	322	440	762
7. Fotkene	396	559	955	26. Makiyalvas	195	287	482
8. Fotrakau	199	281	480	27. Mesoraşıkebir	78	86	164
9. Holomaktanos	190	328	518	28. Mesoraşıagır	109	114	223
10. Kalanos	238	407	645	29. Samrı	405	618	1 023
11. Küçükhöl	390	508	898	30. Sonüs	112	153	265
12. Mapsino	487	695	1 182	31. Tervel	118	181	299
13. Okşoho	585	764	1 349	32. Ukşul	119	165	284
14. Visir	342	472	814	33. Yeniköy	348	399	747
15. Yarakar	155	193	348	34. Yiga	265	345	610
16. Zebaşka	106	149	255	35. Yukarımuzkar	103	131	234
17. Zenoulucami	573	808	1 381				
18. Z-nozeno	358	513	871	Yekûn - Total	6 510	8 448	14 958
19. Zisno	1 123	1 533	2 656	Kadahor Nahiyesi (Commune de)			
Yekûn - Total	8 136	11 392	19 528	1. Kadahor	344	363	707
Hayrat Nahiyesi (Commune de)				2. Allisinos	420	517	937
1. Humrakkaban (N. M.)	69	91	160	3. Anaso	494	606	1 100
2. Alanohankova	352	493	845	4. As foliza	75	121	196
3. Alinosahot	203	263	466	5. Aşığı hopşaro	334	429	763
4. Alanomakot	155	177	332	6. Baltacılı	148	215	363
5. Ancipralos	235	277	512	7. Çoroç	434	434	868
6. Balaban	186	283	469	8. Gorgoras	453	719	1 172
7. Başköy	94	132	226	9. Haldizen	320	295	615
8. Çalek	395	480	875	10. Haros	152	150	302
9. Haksa	239	335	574	11. H. Jaysa	429	568	997
10. Hanlut	199	222	421	12. İpsil	206	221	427
11. Hapşozim	27	46	73	13. Köseli	183	280	463
12. Harvel	188	233	421	14. Limli	70	126	196
13. Hündes	143	184	327	15. Mezere Paçan	172	199	371
14. Hümezarşenli	133	195	328	16. Mimitos süfala	77	146	223
15. Hümezarşenli	83	134	217	17. Mimitos ülya	125	161	286
16. Kalant	133	147	280	18. Nefsi paçan	241	360	601
17. Keier	244	351	595	19. Öle ei süfia	571	669	1 240
18. Komarita	63	64	127	20. Ölenei ülya	753	812	1 565
19. Kono	179	229	408	21. Paçan vahtanç	151	239	390
20. Konoherhom	74	110	184	22. Sakırsu	115	80	195
21. Konyazıcı	241	266	507	23. Şarah	1 445	1 475	2 920
22. Korkot	164	191	355	24. Şin k harhiş	293	324	617
23. Kuruç	115	140	255	25. Şinek paçan	525	540	1 065

[1] Belediye teşkilatı olan yerler [-] işaretile gösterilmiştir — Les localités ayant une organisation municipale sont indiquées par le signe [-]

Trabzon Vilâyeti — Province de Trabzon

3. Nahiyeler ve köyler itibarile nüfus miktarı [1]

Population par communes et villages

Mevkiler — Localités	Erkek Hommes	Kadın Femmes	Yekûn — Total	Mevkiler — Localités	Erkek Hommes	Kadın Femmes	Yekûn — Total	
26. Şinek ülya	179	227	406	Dağbaşı Nahiyesi (Commune de)				
27. Şur	831	1 055	1 886		1. Haruksa (N. M.)	282	333	595
28. Yente	222	270	492		2. Aşa	408	546	952
29. Yukarı hopşara	401	444	845		3. Aynam	78	86	164
30. Zoleka	301	388	689		4. Bağçecik	61	60	121
Yekûn — Total	10 467	12 446	22 913		5. Burmak	249	394	643
Nahiye ve köyler yekûnu Total des communes et des villages	32 723	41 707	74 430		6. Büyük ayven	309	418	727
Of kazası yekûnu Total du district	33 234	42 193	75 427		7. Büyük zımla	553	615	1 168
5. Sürmene					8. Erikli salarut	160	140	300
Şehir — Ville ☉	1 298	1 670	2 968		9. Foşa	446	552	998
Merkez Nahiyesi Commune centrale				10. Horyan	539	612	1 151	
1. Akau	312	484	796	11. Kızlrnos	436	524	960	
2. Anaraş	271	329	600	12. Koloşa	507	635	1 142	
3. Aşağı kumanit	160	209	369	13. Küçük ayven	268	332	600	
4. Baştımar	426	684	1 110	14. Küçük zımla	569	702	1 271	
5. Çıda	249	312	561	15. Toroslu	326	447	773	
6. Cıvra	620	904	1 524	16. Zifona	453	575	1 028	
7. Çiftesu	90	127	217	17. Zımla Kava	581	646	1 227	
8. Halanık	204	226	430	Yekûn — Total	6 183	7 617	13 800	
9. Hamandoz	320	549	869	Karadere Nahiyesi (Commune de)				
10. Huvra	180	262	442	1. Araklı (N.M.)	594	643	1 237	
11. Karakanlı	124	156	280	2. Ağnas	569	850	1 419	
12. Kemerli	283	490	773	3. Aho	843	947	1 790	
13. Kucera	324	421	745	4. Avanos	229	240	469	
14. Kul-li	142	196	338	5. Bifera	977	1 185	2 162	
15. Kuşluca	220	371	591	6. Çonayer	98	94	192	
16. Makavla	438	595	1 033	7. Halilli	301	357	658	
17. Makrandos	174	295	469	8. Kadavul	259	265	524	
18. Mazuka	151	265	416	9. Kahura	403	463	866	
19. Sargora	132	193	325	10. Kulecik	317	359	676	
20. Seveho	562	730	1 292	11. Kukuda	591	622	1 213	
21. Yukarı kumanit	285	366	651	12. Linosdağ	120	154	274	
22. Zavli	231	432	723	13. Mahora	267	239	506	
23. Zikoli	166	276	442	14. Mahtala	142	156	298	
Yekûn — Total	6 124	8 872	14 996	15. Marcuba	164	213	377	
				16. Oa	525	609	1 134	
				17. Pervana	682	876	1 558	

[1] Belediye teşkilâtı olan yerler (☉) işaretile gösterilmiştir — Les localités ayant une organisation municipale sont indiquées par le signe (☉)

Trabzon Vilâyeti — Province de Trabzon

3. Nahiyele ve köyler itibarile nüfus miktarı [1]

Population par communes et villages

1940

Mevkiler — Localités	Erkek Hommes	Kadın Femmes	Yekûn — Total	Mevkiler — Localités	Erkek Hommes	Kadın Femmes	Yekûn — Total
18. Pirki	237	249	486	Merkez Nahiyesi			
19. Samayer	319	356	675	Commune centrale			
20. Tul	289	337	626	1. Akköy	105	107	212
21. Yorakar	465	497	962	2. Bahadırılı	101	128	229
22. Zaniki	357	389	746	3. Ballı	279	314	593
23. Zavzaka	278	344	617	4. Bondıka	172	181	353
Yekûn — Total	9 021	10 477	19 498	5. Boşnaklı	144	175	319
Göprübaşı Nahiyesi				6. Burunbaşı	111	136	247
(Commune de)				7. Büyükdere	133	146	279
1. Şarkıgöneşere (N. M.)	458	563	1 021	8. Caferli	384	421	805
2. Akpınar	277	312	589	9. Çarşubaşı	151	165	316
3. Arpalı	188	174	362	10. Çallı	34	40	74
4. Aşağıvizera	306	425	731	11. Çamlık	213	270	483
5. Büyük arhancilo	520	603	1 123	12. Çavuşlu	312	368	680
6. Büyük gorgor	1 183	1 486	2 669	13. Çelebi	90	119	209
7. Cımlit	319	362	681	14. Çıkotoz	229	302	531
8. Çiftköprü	693	892	1 585	15. Demirci	132	153	290
9. Garbigöneşera	631	779	1 410	16. Dere gozö	338	404	742
10. Holamezere	587	752	1 339	17. Düzlük	189	226	415
11. Kalın	153	231	384	18. Fener	236	297	533
12. Kilima	407	581	988	19. Fethiye	84	119	203
13. Küçük arhancilo	224	293	517	20. Güney	273	382	655
14. Küçük gorgor	523	683	1 206	21. Hacıköy	238	276	514
15. Lazanat	205	268	473	22. Hamza köy	186	241	427
16. Ortaköy	136	191	327	23. İlyashı	311	498	809
17. Ova	387	451	838	24. İsmailiye	147	262	409
18. Vadon	250	365	615	25. Kabaklı	165	205	370
19. Vunult	888	959	1 847	26. Kadıköy	293	313	606
20. Yukarı vizera	243	322	565	27. Kala köy	208	229	437
21. Zol	153	180	333	28. Kavaklı	219	228	447
Yekûn — Total	8 731	10 871	19 602	29. Keremköy	179	188	367
Nahiye ve köyler yekûnu				30. Kirazlık	417	466	883
Total des communes et des				31. Kiran	148	154	297
villages	30 059	37 837	67 896	32. Köprübaşı	180	206	386
Sürmene kazası yekûnu				33. Kulkandoz	157	164	321
Total du district	31 357	39 507	70 864	34. Küçükdere	215	241	456
6. Vakfıkebir				35. Küçük köy	57	51	108
Şehir — Ville	754	648	1 402	36. Kürt Ali	292	385	677

[1] Belediye teşkilatı olan yerler (☉) işaretile gösterilmişlerdir—Les localités ayant une organisation municipale sont indiquées par le signe (☉)

Trabzon Vilâyeti — Province de Trabzon

1940

3. Nahiye ve köyler itibarile nüfus miktarı [1]

Population par communes et villages

Mevkiler — Localités	Erkek Hommes	Kadın Femmes	Yekûn — Total	Mevkiler — Localités	Erkek Hommes	Kadın Femmes	Yekûn — Total
37. Mahmutlu	171	206	377	16. Kancuma	233	817	600 ✓
38. Mirilli	213	283	496	17. Keçli	232	843	625 ✓
39. Mısırlı	251	251	502	18. Korkudan	137	145	282 ✓
40. Mudra	96	105	201	19. Mefsîşarlı	250	322	572 ✓
41. Ortaköy	162	219	381	20. Resdilli	218	24	497 ✓
42. Pınarlı	125	180	305	21. Seyitahmet	88	110	178 ✓
43. Rıdvanlı	370	487	857	22. Şahnelik	276	268	544 ✓
44. Ruka	149	188	335	23. Takazlı	203	219	425 ✓
45. Saklı	96	115	211	24. Türköllü	412	581	973 ✓
46. Salava	180	193	373	25. Vardallı	299	876	675 ✓
47. Samsun	176	232	408	26. Yuvabolu	214	261	475 ✓
48. Sekmenli	249	355	604	27. Zemberek	201	229	410 ✓
49. Sıcaanlı	211	301	512				
50. Soğuksu	182	256	438	Yekûn — Total	6 096	7 465	13 561
51. Şahinli	162	187	349	Salpazar Nahiyesi (Commune de)			
52. Veliköy	93	95	188	1. Kireç (N. M.)	91	120	211 —
53. Yalı	237	301	538	2. Alagavur	647	762	1 409 —
54. Yavuz	662	709	1 271	3. Çamkırış	102	118	220 ✓
55. Yaylacık	201	287	488	4. Çarlıkçamkırış	78	100	178 ✓
56. Yeniköy	134	153	287	5. Çarlık	151	180	331 ✓
57. Zeytinlik	137	174	311	6. Çetrik	97	90	187 ✓
Yekûn — Total	11 324	13 780	25 104	7. Dereköy	83	110	193 ✓
Beşikdüzü Nahiyesi (Commune de)				8. Doğanca	265	335	600 ✓
1. Beşikdüzü	581	450	1 031	9. Düzköy	104	129	233 ✓
2. Abdalılı	202	258	458	10. Gâvurkiran	107	130	237 ✓
3. Adacık	170	234	404	11. Göceköy	699	778	1 475 ✓
4. Akkise	349	495	844	12. Gölkeriş	114	149	263 ✓
5. Aksaklı	95	117	212	13. Görüstan	129	164	293 ✓
6. Anbarla	169	248	417	14. Güdün	84	138	222 ✓
7. Ardıçatak	163	211	374	15. Kabasakal	162	194	356 ✓
8. Arus	271	360	631	16. Kalacık	56	67	123 ✓
9. Bayırmahalle	157	218	375	17. Karakaya	91	155	246 ✓
10. Bozlu	200	288	488	18. Kasımğızı	149	204	353 ✓
11. Denizli	140	191	331	19. Kiranmahalle	124	160	284 ✓
12. Hoplu	165	255	420	20. Kızıldüzüm	815	414	729 ✓
13. İstül	161	203	364	21. Pehlükür	164	201	365 ✓
14. Kadahor	99	129	228	22. Sayvançatak	222	212	434 ✓
15. Kalagüney	383	375	758	23. Simeçli	225	283	493 ✓
				24. Tepeğm	99	141	242 ✓
				25. Tınara	174	221	395 ✓
				26. Torukçis	204	268	472 ✓

[1] Belediye teşkilâtı olan yerler () işaretile gösterilmiştir — Les localités ayant une organisation municipale sont indiquées par le signe ()

Trabzon Vilâyeti — Province de Trabzon

3. Nahiyeler ve köyler itibarile nüfus miktarı [1]

Population par communes et villages

Mevkiler — Localités	Erkek Hommes	Kadın Femmes	Yekûn — Total	Mevkiler — Localités	Erkek Hommes	Kadın Femmes	Yekûn — Total
26. Torukkiriş	204	268	472	13. Lefkiya	99	132	231
27. Turabuşığı	115	165	280	14. Mankanobo	188	233	401
Yekûn — Total	4 851	5 973	10 824	15. Mankanapuz	66	91	157
Tonya Nahiyesi <i>(Commune de)</i>				16. Melikşa	206	276	482
1. Ortamahalle (N. M.)	888	522	910	17. Mezopliya	843	486	829
2. Ağırköy	664	798	1 462	18. Sayraç	890	423	813
3. Anabedama	180	232	412	19. Şova	173	225	398
4. Aspuryanlı	368	600	968	20. Turalı	195	428	623
5. Barkozmanlı	154	202	356	21. Vamınlı	567	798	1 365
6. Bicişlik	109	154	263	22. Yakçur	163	215	378
7. Fevziye	172	219	391	Yekûn — Total	6 164	8 327	14 491
8. Hoşarlı	314	360	674	Nahiyeler ve köyler yekûnu	28 435	35 545	63 980
9. İskenderli	575	727	1 302	<i>Total des communes et des villages</i>			
10. Karasu	158	218	374	Vakıfkebir kazası yekûnu	29 189	36 188	65 377
11. Karşular	553	768	1 321	<i>Total du district</i>			
12. Kozluca	161	220	381				

[1] Belediye teşkilâtı olan yerler [∞] işaretille gösterilmişlerdir — Les localités ayant une organisation municipale sont indiquées par le signe [∞]

Tunceli Vilâyeti — Province de Tunceli

İdari taksimat itibariyle nüfus miktarı

Population d'après les divisions administratives

1. Kazalar, şehir, nahiy ve köyler itibarile nüfus miktarı, yüzey ölçü, nüfus kesafeti, cinsiyet nisbetleri
Population par districts, villes, communes et villages, étendue territoriale, densité de la population, Proportion par sexe

Kazalar Districts	Şehirde — Villes			Nahiye ve köylerde Communes et villages			Yekûn — Total			Yüzey ölçü k ² Superficie	Nüfus kesafeti Densité
	Erkek Hommes	Kadın Femmes	Yekûn Total	Erkek Hommes	Kadın Femmes	Yekûn Total	Erkek Hommes	Kadın Femmes	Yekûn Total		
Çemişkezek	894	1 142	2 136	6 022	7 855	13 377	7 016	8 497	15 513	1 183	13
Nisbet — Proportion %	46.5	53.5	100.0	45.0	55.0	100.0	45.2	54.8	100.0	—	—
Hozat	1 786	749	2 535	8 763	8 627	7 390	5 549	4 376	9 925	985	10
Nisbet — Proportion %	70.5	29.5	100.0	50.9	49.1	100.0	55.9	44.1	100.0	—	—
Kalan	614	223	837	3 333	2 265	5 598	3 947	2 483	6 435	602	11
Nisbet — Proportion %	73.4	26.6	100.0	59.5	40.5	100.0	61.3	38.7	100.0	—	—
Mazgirt	420	410	830	9 987	10 050	20 037	10 407	10 460	20 867	569	37
Nisbet — Proportion %	50.6	49.4	100.0	49.8	50.2	100.0	49.9	50.1	100.0	—	—
Nazımiye	1 129	357	1 486	3 010	3 209	6 219	4 139	3 566	7 705	518	15
Nisbet — Proportion %	76.0	24.0	100.0	48.4	51.6	100.0	53.7	46.3	100.0	—	—
Ovacık	986	182	1 168	3 487	3 698	7 185	4 473	3 880	8 353	1 484	6
Nisbet — Proportion %	84.4	15.6	100.0	48.5	51.5	100.0	53.5	46.5	100.0	—	—
Pertek	1 264	1 205	2 469	5 605	5 670	11 276	6 870	6 875	13 745	843	16
Nisbet — Proportion %	51.2	48.8	100.0	49.7	50.3	100.0	50.0	50.0	100.0	—	—
Plümür	1 381	531	1 912	5 036	5 098	10 134	6 467	5 629	12 096	1 465	8
Nisbet — Proportion %	72.2	27.8	100.0	49.9	50.1	100.0	53.5	46.5	100.0	—	—
Yekûn — Total	8 574	4 799	13 373	40 294	40 972	81 266	48 868	45 771	94 639	7 604	12

Tunceli Vilâyeti — Province de Tunceli

2. Karı ve nahiyeler itibariyle nüfus miktarı ve köy adedi
Population par districts et communes, nombre de villages

Nahiyeler Communes	Erkek Hommes	Kadın Femmes	Yekûn — Total	Köy adedi Nombre de villages	Köy başına ortala- ma nüfus Population moyen- ne par village	Nahiyeler Communes	Erkek Hommes	Kadın Femmes	Yekûn — Total	Köy adedi Nombre de villages	Köy başına ortala- ma nüfus Population moyen- ne par village
1. Çemişkezek						6. Ovacık					
Şehir—Ville	994	1 142	2 136	—	—	Hakis	1 337	1 518	2 855	12	238
Merkez Nahiyesi Commune centrale	1 462	1 534	2 996	20	150	İresi	755	763	1 518	7	217
Başvartenk	2 522	3 720	6 242	25	250	Yekûn — Total	4 139	3 566	7 705	30	207
Germili	971	1 143	2 119	13	163	6. Ovacık					
Vaskuvan	1 067	958	2 020	13	155	Şehir—Ville	986	182	1 168	—	—
Yekûn—Total	7 016	8 497	15 513	71	188	Merkez Nahiyesi Commune centrale	1 417	1 533	2 950	19	155
2. Hozat						Havasor	1 159	1 252	2 411	11	219
Şehir — Ville	1 786	749	2 535	—	—	Kakbil	911	913	1 824	12	152
Merkez Nahiyesi Commune centrale	1 887	1 971	3 858	18	214	Yekûn—Total	4 473	3 880	8 353	42	171
Amutka	856	868	724	4	181	7. Pertek					
Sin	1 520	1 268	2 808	12	234	Şehir — Ville	1 264	1 203	2 469	—	—
Yekûn — Total	5 549	4 376	9 925	34	217	Merkez Nahiyesi Commune centrale	1 178	1 163	2 341	7	334
3. Kaian						Dere	1 616	1 639	3 255	10	326
Şehir — Ville	614	208	837	—	—	Şavak	882	373	755	9	84
Merkez Nahiyesi Commune centrale	531	512	1 043	3	347	Vaskirt	2 430	2 495	4 925	20	246
Kâhmüt	1 520	493	2 013	5	403	Yekûnu Total	6 870	6 875	13 745	46	245
Türüşmek	1 282	1 260	2 542	10	254	8. Pülümür					
Yekûn — Total	3 947	2 468	6 435	18	311	Şehir — Ville	1 381	531	1 912	—	—
4. Margirt						Merkez Nahiyesi Commune centrale	498	519	1 017	6	170
Şehir—Ville	420	40	830	—	—	Danzik	1 083	1 131	2 214	9	246
Merkez Nahiyesi Commune centrale	1 693	1 777	3 470	23	151	Deşt	1 051	1 079	2 130	9	237
Çarsançak	2 352	2 392	4 744	21	226	Eşil	1 027	969	1 996	10	200
Muhundu	4 222	4 269	8 481	29	292	Şeteri	1 427	1 400	2 827	12	236
Pah	1 720	1 622	3342	13	257	Yekûn — Total	6 467	5 629	12 096	46	221
Yekûn — Total	10 407	10 460	20 867	86	233	İcmâl — Recapitulation					
5. Nazımiye						Şehir ve kasabalar Villes et bourgades	8 574	4 799	13 373	—	—
Şehir — Ville	1 129	357	1 486	—	—	Nahiye ve köyler Communes et villages	40 294	40 972	81 266	373	218
Merkez Nahiyesi Commune centrale	918	928	1 846	11	168	Umumi yekûn Total général	48 868	45 771	94 639	373	218

Tunceli Vilâyeti — Province de Tunceli

3. Nahiyeler ve köyler itibariyle nüfus miktarı [1]

Population par communes et villages

Mevkiler - Localités	Erkek Hommes	Kadın Femmes	Yekûn - Total	Mevkiler - Localités	Erkek Hommes	Kadın Femmes	Yekûn - Total
1. Çemişkezek				15. Kızı	186	265	451
Şehir - Ville ☉	994	1 142	2 136	16. Könsar	28	45	73
Merkez Nahiyesi <i>Commune centrale</i>				17. Mansavut	238	266	504
1. Bedretil	46	40	86	18. Micingâh	25	55	80
2. Birihi	75	79	154	19. Persor	118	147	265
3. Ehme	75	72	147	20. Rabat	85	63	98
4. Eşkünü seflne	19	21	40	21. Siptiros köyleri	44	62	106
5. Hacıbey	22	29	51	22. Şıhsor	59	119	178
6. Hıdıroz	141	127	268	23. Tama	66	124	190
7. Karasar	92	105	197	24. Tırnik	97	145	242
8. Kermikâr	18	12	25	25. Vengük	33	42	75
9. Kermisik	137	163	300	Yekûn - Total	2 522	3 720	6 242
10. Kürtkaravenk	46	57	103	Germeli Nahiyesi <i>(Commune de)</i>			
11. Luluşığı	121	104	225	1. Germeli	90	116	206
12. Mahmunut	60	59	119	2. Aşağı vartenik	47	58	100
13. Oğuzar	55	60	115	3. Biradi	24	23	47
14. Örencel sağır	64	54	118	4. Dimilt	118	153	271
15. " Kebir	43	52	95	5. Evreç	29	82	61
16. Pulur	161	159	320	6. Mamsa	45	49	94
17. Savuk	103	108	211	7. Pazapın	53	48	101
18. Süderək	36	46	82	8. Saselli	50	56	106
19. Toma mezraası	95	119	214	9. Setirge	66	80	146
20. Türk karavenk	58	68	126	10. Sisne	138	153	291
Yekûn - Total	1 462	1 534	2 996	11. Sığınek	201	281	432
Başvartenik Nahiyesi <i>(Commune de)</i>				12. Türk vartenik	49	68	117
1. Başvartenik	230	408	638	13. Venk	61	86	147
2. Barasoru süfla	186	241	427	Yekûn - Total	971	1 148	2 119
3. Barasoru ülya	326	404	730	Vaskuvan Nahiyesi <i>(Commune de)</i>			
4. Başekrek	132	227	359	1. Vaskuvan	96	79	175
5. Cancik	51	75	126	2. Ağgi	45	48	88
6. Diralor	81	117	198	3. Ağloz	57	65	112
7. Ehnesor	79	117	196	4. Dirdireç	47	52	99
8. Halmuge	74	124	198	5. Doğan	78	58	131
9. Hastesi	39	87	126	6. Erkeğan	67	43	110
10. Hemmeşe	93	144	242	7. Eşkünüzimyan	61	52	113
11. Hınsor	83	135	218	8. Hastek	43	50	93
12. Hüdü	103	173	276	9. Kömer	152	154	306
13. Hozakpur	54	59	113	10. Nornik	43	52	95
14. Kercisi	57	76	133	11. Paşamezraası	19	25	44

[1] Belediye teşkilâtı olan yerler (☉) işaretile gösterilmişlerdir — Les localités ayant une organisation municipale sont indiquées par le signe (☉)

Tunceli Vilâyeti — Province de Tunceli

3. Nahiyeler ve köyler itibarile nüfus miktarı [1]

Populatioir par communes et villages

Mevkiler — Localités	Erkek Hommes	Kadın Femmes	Yekûn — Total	Mevkiler — Localités	Erkek Hommes	Kadın Femmes	Yekûn — Total
12. Sinsor	93	81	174	2. Askisor	68	71	134
13. Uukala	266	214	480	3. Bornak	70	76	146
Yekûn — Total	1 067	953	2 020	4. Çökerek	94	120	214
Nahiye ve köyler yekûnu Total des communes et des villages	6 022	7 355	13 377	5. Haçeli	107	105	212
Çemişkezek kazası yekûnu Total du district	7 016	8 497	15 513	6. Müşîrek	90	89	179
2. Hozat				7. Pakiro	111	98	209
Şehir — Ville	1 786	749	2 535	8. Sin	176	197	373
Merkez Nahiyesi Commune centrale				9. Şakak	58	73	131
1. Ağveren	111	125	236	10. Taçkerek	49	31	80
2. Barcın	140	161	301	11. Torut	143	156	299
3. Cemalar	98	81	179	12. Zımık	217	205	422
4. Derikler	77	95	172	Yekûn — Total	1 520	1 288	2 808
5. Derviş cema	122	150	272	Nahiye ve köyler yekûnu Total des communes et des villages	3 763	3 627	7 390
6. Eğân	121	118	239	Hozat kazası yekûnu Total du district	5 549	4 376	9 925
7. Geviçler	64	79	143	3 Kalan			
8. Hopik	40	51	91	Şehir — Ville	614	223	837
9. İn	184	183	372	Merkez Nahiyesi Commune centrale			
10. İncika	204	180	389	1. Havokpoh	203	191	394
11. Karaca	125	150	275	2. Millî	131	114	245
12. Lolantaner	79	86	165	3. Sığank	197	207	404
13. Mustifân	91	115	206	Yekûn — Total	531	512	1 043
14. Puhamî	75	80	155	Kahmut Nahiyesi (Commune de)			
15. Şirtikân	82	47	129	1. Tülüök (N.M.)	1 086	106	1 192
16. Tavuklar	66	61	127	2. Ağdat	128	115	243
17. Tarneti	88	48	136	3. Pilvenk	91	66	157
18. Türktaner	160	166	326	4. Sıhsık	137	129	266
Yekûn — Total	1 887	1 971	3 858	5. Vanarıç	78	77	155
Amutka Nahiyesi (Commune de)				Yekûn — Total	1 520	493	2 013
1. Peyik (N. M.)	100	98	198	Türüşmek Nahiyesi (Commune de)			
2. Akpunar	66	80	146	1. Çihik (N. M.)	298	264	562
3. Kılıçık	57	76	133	2. Çomçeli	90	99	189
4. Kilise	138	114	252	3. Hiç	277	289	566
Yekûn — Total	356	368	724	4. Hasor	84	95	179
Sin Nahiyesi (Commune de)				5. Kanoğlu	48	49	97
1. Teşteek (N. M.)	312	67	379	6. Keyikan	40	48	88
				7. Merho	103	103	206

[1] Belediye teşkilâtı olan yerler [] işaretile gösterilmişlerdir — Les localités ayant une organisation municipale sont indiquées par le signe []

Tunceli Vilâyeti — Province de Tunceli

3. Nahiyeler ve köyler itibarile nüfus miktarı [1].

Population par communes et villages

Mevkiler — Localités	Erkek Hommes.	Kadın Femmes	Yekûn — Total	Mevkiler — Localités	Erkek Hommes	Kadın Femmes	Yekûn — Total
8. Taptık	128	109	237	2. Baso	102	87	189
9. Türtüşmek	137	130	267	3. Çalkadan	90	89	179
10. Velikan	77	74	151	4. Demirci	81	85	166
Yekûn — Total	1 282	1 260	2 542	5. Göktepe	107	93	200
Nahiye ve köyler yekûnu Total des communes et des villages	3 333	2 265	5 598	6. Hoşi	139	147	286
Kalan kazası yekûnu Total du district	3 947	2 488	6 435	7. İlanlı	144	168	312
4. Mazgirt				8. İsmaili	149	124	273
Şehir — Ville	420	410	830	9. Karayusuf	56	63	119
Merkez Nahiyesi Commune centrale				10. Karsan	64	67	131
1. Beyler mezraası	51	60	111	11. Kayacı	42	52	94
2. Çantur	70	84	154	12. Kızılerik	92	76	168
3. Danaburan	152	129	281	13. Köderiç	120	112	232
4. Dilanoğlu	108	108	214	14. Kuşcu	156	133	289
5. Germisi	84	67	151	15. Kûrekân	82	84	166
6. Geban	114	127	241	16. Örs	82	111	193
7. Hasürük	76	89	165	17. Pahnîk	57	51	108
8. Hezirge süfla	53	59	112	18. Seytli	84	106	190
9. Hozin kiği	72	66	138	19. Şomi	135	120	255
10. Kalaycı	31	33	64	20. Sörek	137	121	258
11. Kale	53	71	124	21. Zeri	46	47	93
12. Kavaktepe	69	95	164	Yekûn — Total	2 352	2 392	4 744
13. Keştun	68	79	147	Muhundu Nahiyesi (Commune de)			
14. Kırzı	164	186	350	1. Muhundu	468	480	948
15. Kacavovani	70	69	139	2. Akkillise	58	41	94
16. Kurçik	56	94	150	3. Alhan	154	160	314
17. Lazvan	61	40	101	4. Rağın	105	111	216
18. Sındamılya	45	28	73	5. Beroç	102	105	207
19. Sındamı süfla	30	50	80	6. Bilan	143	183	276
20. Şorda	115	103	218	7. Cank	107	106	213
21. Tarbasor	30	23	53	8. Coşık	101	116	217
22. Temurtaht	87	78	165	9. Çat	99	84	183
23. Yukarı çanakçı	36	39	75	10. Feraç	57	69	126
Yekûn — Total	1 693	1 777	3 470	11. Haraba	79	79	158
Çarsacak Nahiyesi (Commune de)				12. Hüluman	160	136	296
1. Peri (N. M.)	387	456	843	13. İbi Mahmut	198	191	389
				14. Kârdere	157	175	332
				15. Kızılkale	429	389	818
				16. Koman	158	148	306
				17. Kupik	94	97	191
				18. Kurkurik	143	175	323
				19. Kuşhane	75	66	141
				20. Lemk	53	42	95

[1] Belediye teşkilâtı olan yerler () işaretile gösterilmişlerdir—Les localités ayant une organisation municipale sont indiquées par le signe ()

Tunceli Vilâyeti — Province de Tunceli

3. Nahiyeler ve köyler itibariyle nüfus miktarı [1]

Population par communes et villages

Mevkiler — Localités	Erkek Hommes	Kadın Femmes	Yekûn—Total	Mevkiler — Localités	Erkek Hommes	Kadın Femmes	Yekûn—Total
21. Lödek	50	49	99	5. Holik	66	72	138
22. Marekrök	129	129	258	6. Hosum	117	126	243
23. Mestan	104	103	207	7. Kalmam	40	37	77
24. Mezreleş	85	99	184	8. Kirik	53	61	114
25. Pulan	111	139	250	9. Kik	107	132	239
26. R'çik	364	359	723	10. Sap	116	116	232
27. Şilk	142	129	271	11. Sayrik	83	83	166
28. Şobek	136	169	305	Yekûn — Total	918	923	1 846
29. Veliyan	161	180	341	Hakis Nahiyesi (Commune de)			
Yekûn— Total	4 222	4 259	8 481	1. Dereova (N.M.)	77	87	164
Pah Nahiyesi (Commune de)				2. Civarik	206	228	434
1. Pah	341	253	594	3. Dalav	49	54	103
2. Anbar	30	46	76	4. Deşt	55	68	123
3. Çukur	161	156	317	5. Hakis	388	451	839
4. Gömemiş	174	179	353	6. Hilbeğ	49	51	100
5. Haceri	100	101	201	7. Keşkûvar	93	96	189
6. Kabun	95	83	178	8. Kimsor	165	177	342
7. Kortanı Olya	323	313	636	9. Köheer	28	26	54
8. Körkes	114	134	248	10. Markasor	61	87	148
9. Putik	89	90	179	11. Maskan	80	108	188
10. Sinan	47	84	131	12. Ramazan	66	85	151
11. Söğ-zik Olya	93	91	184	Yekûn — Total	1 337	1 518	2 855
12. Tirkil	68	67	135	İresi Nahiyesi (Commune de)			
13. Vankök	83	75	158	1. İresi	114	112	226
Yekûn — Total	1 720	1 622	3 342	2. Aşağı harik	178	152	330
Nahie ve köyler yekûnu <i>Total des communes et des villages</i>	9 987	10 050	20 037	3. Balluca	126	137	263
Mazgirt kazası yekûnu <i>Total du district</i>	10 407	10 460	20 867	4. Çamurök	70	76	146
5. Nazımiye				5. Hodik	76	83	159
Şehir — Ville ∞	1 129	357	1 486	6. Panan	81	78	154
Merkez Nahiyesi <i>Commune centrale</i>				7. Yukarı harik	110	130	240
1. Azgılar	62	49	111	Yekûn — Total	755	768	1 518
2. Dəvvan	29	29	58	Nahie ve köyler yekûnu <i>Total des communes et des villages</i>	3 010	3 209	6 219
3. Dizik	74	76	150	Nazımiye kazası yekûnu <i>Total du district</i>	4 139	3 566	7 705
4. Geriş	171	147	318				

[1] Pelediye teşkilâtı olan yerler [∞] işaretilerle gösterilmişlerdir — Les localités ayant une organisation municipale sont indiquées par le signe [∞]

Tunceli Vilâyeti — Province de Tunceli

3. Nahiyeler ve köyler itibarile nüfus miktarı [1]
Population par communes et villages

Mevkiler — Localités	Erkek Hommes	Kadın Femmes	Yekûn — Total	Mevkiler — Localités	Erkek Hommes	Kadın Femmes	Yekûn — Total
9. Ovacık				1. Karacöğlan (N. M.)			
Şehir — Ville ☉	986	182	1 168	2. Ağlaş	72	77	149
Merkez Nahiyesi Commune centrale				3. Garipuşağı	68	65	133
1. Arzumek	48	54	97	4. Gazikuşağı	42	45	87
2. Bozikuşağı	50	50	100	5. Hali'pınar	49	50	99
3. Büyükköy	77	65	142	6. İlgazi	56	53	109
4. Çakmaklı	30	38	68	7. Koçuşağı kozvengi	192	212	404
5. Çakperi	55	69	124	8. Mamlis	81	73	154
6. Çirpazın	48	63	111	9. Nenek	53	58	111
7. Dedikköyü	23	22	45	10. Sevce	76	86	162
8. İstima	35	46	81	11. Tilek	87	91	178
9. KedeK	145	153	298	12. Varseli	25	14	39
10. Kardizuşağı	48	56	104	Yekûn — Total	911	913	1 824
11. Kodı	81	79	160	Nahiye ve köyler yekûnu Total des communes et des villages	3 487	3 698	7 185
12. Konaklar	48	37	80	Ovacık kazası yekûnu Total du district	4 473	3 880	8 353
13. Kozluca	206	238	444	11. Pertek			
14. Mekikuşağı	30	28	58	Şehir — Ville ☉	1 264	1 205	2 469
15. Mistuşağı	32	39	71	Merkez Nahiyesi Commune centrale			
16. Şamuşağı	30	95	175	1. Balan	69	79	148
17. Şavolar	46	38	84	2. Coravan	99	106	205
18. Tenziköyü	88	87	170	3. Dereli	95	100	195
19. Tatuşağı	55	75	130	4. Sağman	561	560	1 121
Göçebe — Nomades	207	201	408	5. Til	77	80	157
Yekûn — Total	1 417	1 533	2 950	6. Zeve	175	146	321
Havacık Nahiyesi (Commune de)				7. Zeverek	102	92	194
1. Zerenik (N. M.)	159	200	359	Yekûn — Total	1 178	1 163	2 341
2. Adaköyü	75	73	148	Dere Nahiyesi (Commune de)			
3. Burna	55	74	129	1. Rumk'ig (N. M.)	233	229	462
4. Ekripınar	81	92	173	2. Agzunik	182	188	365
5. Hanuşağı	203	191	394	3. Çarhik	119	109	228
6. Hällüküşağı	57	55	112	4. Erindek	264	264	528
7. Kızık	120	121	241	5. Gölbarı	124	115	239
8. Pardi	71	71	142	6. Kazılı	89	99	188
9. Sökütü	82	102	184	7. Puhateris	120	134	254
10. Topuzlu	122	115	237	8. Soğman dersimi	218	198	414
11. Ziyaret	134	153	292	9. Sörgüç	62	74	136
Yekûn — Total	1 159	1 252	2 411	10. Ulupınar	205	236	441
Kakbil Nahiyesi (Commune de)				Yekûn — Total	1 616	1 639	3 255
				Şavak Nahiyesi (Commune de)			

[1] Belediye teşkilâtı olan yerler ☉ işaretille gösterilmişlerdir — Les localités ayant une organisation municipale sont indiquées par le signe ☉

Tunceli Vilâyeti — Province de Tunceli

3. Nahiyeler ve köyler itibarile nüfus miktarı [1]

Population par communes et villages

Mevkiler — Localités	Erkek Hommes	Kadın Femmes	Yekûn — Total	Mevkiler — Localités	Erkek Hommes	Kadın Femmes	Yekûn — Total
1. Aşağı Kömraş (N. M.)	94	100	194	Merkez Nahiyesi			
2. Apşeker	55	45	100	Commune centrale			
3. Behrav	13	28	41	1. Farhadım	91	99	190
4. Celedor	8	11	19	2. Göcenek	98	111	209
5. Köhpinik	88	98	76	3. Hacılı	73	69	142
6. Nısırto	34	30	64	4. Nohutlu	43	29	72
7. Tahsi	13	9	22	5. Rabat	150	151	301
8. Titin'k	39	28	67	6. Zımak	43	60	103
9. Yukarı kömraş	88	84	172	Yekûn — Total	498	519	1 017
Yekûn — Total	382	373	755	Danzik Nahiyesi			
Vaskirt Nahiyesi				(Commune de)			
1. Paşçevnik (N. M.)	228	258	481	1. Tahsini (N. M.)	167	177	344
2. Abdolu	83	86	169	2. Baranyancalık	122	155	277
3. Ağmezrea	143	153	296	3. Danzik	177	180	357
4. Hahl	92	85	177	4. Gellmişkân	126	117	243
5. Haresenk	94	91	185	5. Kaymanas	96	122	218
6. Hirnik	165	154	319	6. Küftaran	104	102	206
7. Kadosa	144	148	292	7. Markazon	124	133	257
8. Kâvi	72	87	159	8. Piri	54	78	127
9. Margik	128	104	232	9. Salordek	83	72	155
10. Mercimek	75	84	159	Yolamelesi — Ouvriers			
11. Musadarıç	140	146	286	sur les routes	80	—	30
12. Pirinççi	76	88	164	Yekûn — Total	1 083	1 131	2 214
13. Sorpiyan	141	156	297	Deşt Nahiyesi			
14. Sumak	76	78	149	(Commune de)			
15. Şeybaso	127	118	245	1. Deşt	145	137	282
16. Tapz	98	99	192	2. Ağa şenliği	111	102	213
17. Vazırt	187	164	331	3. Altun Hüseyin	134	141	275
18. Yukarıhafsik	137	151	288	4. Bozaga karaderbendi	103	112	220
19. Yukarı kaçar	131	131	262	5. Hasan Gazi	126	145	271
20. Yukarı urik	123	119	242	6. Karagöl	123	121	244
Yekûn — Total	2 430	2 495	4 925	7. Kayırlar	94	135	229
Nahiye ve köyler yekûnu				8. Kızıl Mescit	99	85	184
Total des communes et des	5 606	5 670	11 276	9. Pergini	111	101	212
villages				Yekûn — Total	1 051	1 079	2 130
Pertek Kazası Yekûnu				Eşil Nahiyesi			
Total du district	6 870	6 875	13 745	(Commune de)			
5. Pülümür				1. Üçdam (N. M.)	46	28	74
Şehir — Ville	1 381	531	1 912	2. Bardakçı	41	83	74
				3. Elmah	112	109	221
				4. Fem	194	210	404
				5. Karsalar	36	29	65

[1] Belediye teşkilâtı olan yerler (☞) işaretile gösterilmişlerdir — Les localités ayant une organisation municipale sont indiquées par le signe (☞)

Tunceli Vilâyeti — Province de Tunceli

3. Nahiyeler ve köyler itibarile nüfus miktarı [1]

Population par communes et villages

Mevkiler — Localités	Erkek Hommes	Kadın Femmes	Yekûn — Total	Mevkiler — Localités	Erkek Hommes	Kadın Femmes	Yekûn — Total
6. Kırđım	278	258	534	7. Mukuf	78	67	145
7. KÖLÜ (Yeniköy)	100	92	192	8. Semek	41	81	72
8. Şampaşa	56	39	95	9. Süleymanuşağı	85	77	162
9. Şamkaraderbent	118	119	237	10. Şeteri	142	149	291
10. Yeniköy	46	54	100	11. Pintice	148	125	268
Yekûn — Total	1 027	969	1 996	12. Yarbaşı	242	223	465
Şeteri Nahiyesi (Commune de)				Yekûn — Total	1 427	1 400	2 827
1. Göbürece (N. M.)	144	159	303	Nahiye ve köyler yekûnu Total des communes et des villages	5 086	5 098	10 184
2. Başkalsıcık	122	109	231				
3. Bırastık	142	151	293	Pülümür kazası yekûnu Total du district	6 467	5 629	12 096
4. Çors	60	75	155				
5. Dereköy	135	148	283				
6. Kozleca	73	86	159				

[1] Belediye teşkilâtı olan yerler [—] işaretile gösterilmişlerdir—Les localités ayant une organisation municipale sont indiquées par le signe [—]

Urfa Vilâyeti — Province d'Urfa

İdari taksimat itibarile nüfus miktarı

Population d'après les divisions administratives

1. Kazalar, şehir, nahiye ve köyler itibarile nüfus miktarı, yüzey ölçü, nüfus kesafeti, cinsiyet nisbetleri
Population par districts, villes, communes et villages, étendue territoriale, densité de la population, proportion par sexe

Kazalar Districts	Şehirde — Villes			Nahiye ve köylerde Communes et villages			Yekûn — Total			Yüzey ölçü K ² Superficie	Nüfus kesafeti Densité
	Erkek Hommes	Kadın Femmes	Yekûn Total	Erkek Hommes	Kadın Femmes	Yekûn Total	Erkek Hommes	Kadın Femmes	Yekûn Total		
Merkez kazası District central	19 157	16 109	35 266	19 545	18 922	38 467	38 702	35 031	73 733	3 330	22
Nisbet — Proportion %	54.3	45.7	100.0	50.8	49.2	100.0	52.5	47.5	100.0	—	—
Birecik	5 263	5 182	10 445	14 191	14 174	28 365	19 454	19 358	38 810	680	57
Nisbet — Proportion %	50.4	49.6	100.0	50.0	50.0	100.0	50.1	49.9	100.0	—	—
Haran	852	304	656	6 884	6 385	13 269	7 236	6 689	13 925	2 315	6
Nisbet — Proportion %	53.7	46.3	100.0	51.9	48.1	100.0	52.0	48.0	100.0	—	—
Hilvan	686	658	1 344	5 882	5 603	11 490	6 568	6 266	12 834	1 080	12
Nisbet — Proportion %	51.0	49.0	100.0	51.2	48.8	100.0	51.2	48.8	100.0	—	—
Siverek	8 146	8 565	16 711	14 370	13 797	28 167	22 516	22 362	44 878	3 370	18
Nisbet — Proportion %	48.7	51.3	100.0	51.0	49.0	100.0	50.2	49.8	100.0	—	—
Süriç	1 626	1 516	3 142	11 116	10 894	22 010	12 742	12 410	25 152	1 230	20
Nisbet — Proportion %	51.8	48.2	100.0	50.5	49.5	100.0	50.7	49.3	100.0	—	—
Viranşehir	2 118	1 382	3 500	5 571	5 191	10 762	7 689	6 573	14 262	3 290	4
Nisbet — Proportion %	60.5	39.5	100.0	51.8	48.2	100.0	53.9	46.1	100.0	—	—
Yaylak	621	667	1 288	10 348	10 168	20 516	10 969	10 835	21 804	1 635	18
Nisbet — Proportion %	48.2	51.8	100.0	50.4	49.6	100.0	50.3	49.7	100.0	—	—
Yekûn — Total	37 969	34 383	72 352	87 907	85 139	173 046	125876	119522	245 398	16 930	14
Nisbet — Proportion %	52.5	47.5	100.0	50.8	49.2	100.0	51.3	48.7	100.0	—	—

Urfa Vilâyeti — Province d'Urfa

2. Kaza ve nahiyeler itibarile nüfus miktarı ve köy adedi
Population par districts et communes, nombre de villages

Nahiyeler Communes	Erkek Hommes	Kadın Femmes	Yekûn — Total	Köy adedi Nombre de villages	Köy başına ortalama nüfus Population moyenne par village	Nahiyeler Communes	Erkek Hommes	Kadın Femmes	Yekûn — Total	Köy adedi Nombre de villages	Köy başına ortalama nüfus Population moyenne par village
1. Urfa Merkez Kazası — District central d' Urfa						5. Siverek					
Şehir — Ville	19 157	16 109	35 266	—	—	Şehir — Ville	8 140	8 565	16 711	—	—
Merkez Nahiyesi Commune centrale	2 676	2 691	5 367	21	256	Merkez Nahiyesi Commune centrale	2 118	1 946	4 059	9	451
Akziyaret	4 281	4 174	8 455	88	256	Bucak	2 585	2 457	5 042	8	680
Kabahaydar	1 678	1 640	3 318	21	158	Karacadağ	2 901	2 838	5 739	18	441
Meorihan	8 571	8 431	7 002	26	269	Karakeçi	1 822	1 665	3 487	4	872
Payamlı	2 749	2 865	5 114	85	146	Çaylarbaşı	1 707	1 655	3 362	6	560
Sumatar	4 595	4 621	9 216	87	249	Dağbaşı	1 272	1 249	2 521	5	504
Yekûn — Total	88 702	85 031	73 733	173	222	Şekerli	1 970	1 937	3 957	6	660
						Yekûn — Total	12 516	22 362	44 878	51	552
2. Birecik						6. Sürüş					
Şehir — Ville	5 268	5 182	10 445	—	—	Şehir — Ville	1 626	1 516	3 142	—	—
Merkez Nahiyesi Commune centrale	4 112	4 107	8 219	22	374	Merkez Nahiyesi Commune centrale	8 448	8 439	16 887	52	325
Halfeti	4 870	4 897	9 767	17	575	Mürşitpınar	2 668	2 455	5 123	18	285
Böğürtlen	5 209	5 170	10 379	85	297	Yekûn Total	12 742	12 410	25 152	70	314
Yekûn — Total	19 454	19 356	38 810	74	383						
3. Harran						7. Viranşehir					
Şehir — Ville	852	804	656	—	—	Şehir — Ville	2 118	1 382	3 500	—	—
Merkez Nahiyesi Commune centrale	2 956	8 104	6 060	50	121	Merkez Nahiyesi Commune centrale	8 711	8 714	7 425	36	208
Akcakale	2 324	1 829	4 153	19	219	Resülâyn	783	366	1 149	2	575
Nüsrattıye	1 604	1 452	3 056	80	102	Demirci	1 077	1 111	2 188	2	1 094
Yekûn — Total	7 236	6 689	13 925	99	134	Yekûn — Total	7 689	6 573	14 262	40	269
4. Hilvan						8. Yaylak					
Şehir — Ville	683	658	1 344	—	—	Şehir — Ville	621	667	1 288	—	—
Merkez Nahiyesi Commune centrale	2 097	2 003	4 100	16	256	Merkez Nahiyesi Commune centrale	8 619	8 470	7 089	15	478
Göllük	1 669	1 661	3 330	17	196	Baziki	4 938	4 875	9 813	25	893
Ovacık	2 116	1 944	4 060	20	203	Kanlıavşar	1 791	1 823	3 614	11	829
Yekûn — Total	6 568	6 266	12 834	53	217	Yekûn — Total	10 969	10 835	21 804	51	402
İcmal — Récapitulation						Şehir ve kasabalar Villes et bourgades					
						37 989 34 383 72 352 — —					
						Nahiye ve köyler Communes et villages					
						87 907 85 139 173 046 611 288					
						Umumi yekûn Total général					
						125 876 119 522 245 398 611 283					

Urfa Vilâyeti — Province d'Urfa

3. Nahiyele ve köyler itibarile nüfus miktarı [1]

Population par communes et villages

Mevkiler — Localités	Erkek Hommes	Kadın Femmes	Yekûn - Total	Mevkiler — Localités	Erkek Hommes	Kadın Femmes	Yekûn - Total
1. Urfa Merkez kazası District central				13. Gildiv	41	33	74
Şehir — Ville	19 157	16 109	35 266	14. Gopınar	811	842	653
Merkez Nahiyesi Commune centrale				15. Hamurkesen	872	409	781
1. Ağcamescit	141	169	310	16. Horuzum	191	198	389
2. Aşık	147	151	298	17. Elhan	110	89	199
3. Cudeyde	101	102	203	18. İsaviran	114	110	224
4. Çanurlu	94	71	165	19. Karakolik	82	80	162
5. Demirek	136	183	269	20. Kırkpınar	194	179	373
6. Fıyan	89	87	176	21. Kızılbüyük	180	164	344
7. Gerniş	183	168	351	22. Kızlar	110	101	211
8. Göktepe	66	58	119	23. Küçükçölmekci	118	92	205
9. Hancas	128	134	262	24. Kürük	90	98	188
10. Karaharabe	74	65	139	25. Sancak	166	205	371
11. Karaköprü	278	287	570	26. Savaş	93	85	180
12. Kazane	153	131	284	27. Şemşik	37	42	79
13. Köprülük	120	122	242	28. Şenzelha	172	162	334
14. Küçükler	93	98	191	29. Tezharap	95	107	202
15. Maşuk	187	207	394	30. Talden	115	134	239
16. Melikveran	85	44	79	31. Vazkantarası	62	61	123
17. Mersavikantarası	130	127	257	32. Yarımtepe	282	225	457
18. Sırın	220	259	479	33. Yukarıçiftlik	102	82	184
19. Şeyhçoban	168	142	310	Yekûn — Total	4 281	4 174	8 455
20. Ulubağı	27	30	57	Kabahaydar Nahiyesi (Commune de)			
21. Yenice	111	101	212	1. Kalecik (N. M.)	133	135	268
Yekûn — Total	2 676	2 691	5 367	2. Adana	82	91	173
Akziyaret Nahiyesi (Commune de)				3. Anzeli	54	48	102
1. Cülmen (N. M.)	828	322	650	4. Aşağıağvıran	45	53	98
2. Akziyaret	81	58	139	5. " Koymat	145	109	254
3. Akcahisar	114	100	214	6. Eyvede	75	71	146
4. Ağızhan	97	80	177	7. Delikulu	100	125	225
5. Aşağı şükütlü	46	28	72	8. Diphisar	81	66	147
6. Başvıran	82	91	173	9. Doduş	143	150	293
7. Bızırcı	29	20	49	10. Kanoğlu	42	29	71
8. Büyük ördek	131	109	240	11. Keçli	185	198	383
9. " Salkım	84	88	172	12. Kengerli	29	30	59
10. Çakmak	83	33	66	13. Kızılpınar	86	27	63
11. Düğer (Hasık)	77	75	152	14. Körkuyu	85	18	53
12. Esemkulu	195	184	379	15. Masumiyeye	78	67	145
				16. Ortavıran	80	76	156
				17. Özbey	86	42	78
				18. Sarışeyh	86	80	166
				19. Yenice	55	51	109

[1] Belediye teşkilâtı olan yerler [] işaretile gösterilmişlerdir — Les localités ayant une organisation municipale sont indiquées par le signe []

Urfa Vilâyeti — Province d'Urfa

3. Nahiyeler ve köyler itibarile nüfus miktarı [1]

Population par communes et villages

Mevkiler — Localités	Erkek Hommes	Kadın Femmes	Yekûn — Total	Mevkiler — Localités	Erkek Hommes	Kadın Femmes	Yekûn — Total
20. Yukarıhacali	63	70	133	8. Çaykuyu Fevkanı	56	45	101
21. Koymat	90	101	191	9. Donkuz	16	9	25
Yekûn — Total	1 673	1 640	3 313	10. Hacı bedir burcu	138	109	247
Mecrihan Nahiyesi				11. Harap bayır	64	60	124
<i>(Commune de)</i>				12. Harap reş	82	72	154
1. Mecrihan	112	115	227	13. Hasangöm	51	50	101
2. Agverançelle	81	29	60	14. Hamedani tahdani	54	47	101
3. Anaz	150	135	285	15. Hut	57	41	98
4. Bah-i	137	118	255	16. Kantara	17	16	33
5. Bozdoğan	123	102	225	17. Keberli	73	70	143
6. Bücüllü	74	76	150	18. Kırk mağara	137	126	263
7. Çukurdoruç	76	59	135	19. Kızıl burç	222	211	433
8. Çekçek	95	81	176	20. Kızıl kuyu	39	36	75
9. Çekmeoruç	94	84	178	21. Koç viran	83	68	151
10. Çinkiravi	113	96	209	22. Kömbel	34	22	56
11. Elciran	102	119	221	23. Kufru	156	132	288
12. Havşarlı	131	111	242	24. Küçük keşişlik	133	107	240
13. İktığız	147	167	314	25. Mağaracık	25	25	50
14. İncirli	61	64	125	26. Mikat	28	22	50
15. İncilave	169	163	332	27. Muzibilaşçı	159	142	301
16. İrice	185	161	346	28. Orta hemedan	28	19	47
17. Kantara	45	45	90	29. Sarım	109	109	218
18. Karatepe	89	81	170	30. Yucunburç	171	153	324
19. Kısas	522	543	1 070	31. Yukarıbeyso	12	9	21
20. Köse	123	101	229	32. Yukarıkubik	42	32	74
21. Mağaracık	246	224	470	33. Yukarı hemedan	23	20	43
22. Malviran	172	171	343	34. Ziyitoğlu	188	106	294
23. Mehmedihan	150	155	305	35. Zivink	43	29	72
24. Nalcigan	123	128	251	Yekûn — Total	2 749	2 365	5 114
25. Osmanbek	127	120	247	Sumatar Nahiyesi			
26. Tileli	169	178	347	<i>(Commune de)</i>			
Yekûn — Total	3 571	3 431	7 002	1. Cabırluansar (N. M.)	177	175	352
Payamlı Nahiyesi				2. Ağviran	180	211	391
<i>(Commune de)</i>				3. Alibar	91	78	169
1. Payamlı	100	102	202	4. Arapoğlu	71	79	150
2. Azdık	133	104	237	5. Atşaa	94	104	198
3. Bahşiş	49	28	77	6. Aynihalil	183	177	360
4. Bedin	26	24	50	7. Bozük	94	92	186
5. Birdirij	39	23	62	8. Buzhüyük	66	45	111
6. Büyükkeşişlik	130	120	250	9. Çelli kebir	117	90	207
7. Cenbel	74	72	146	10. Çerbesi	43	47	90
				11. Çubulheyat	238	238	476

[1] Belediye teşkilatı olan yerler [] işaretiyle gösterilmişlerdir — Les localités ayant une organisation municipale sont indiquées par le signe []

Urfa Vilâyeti — Province d'Urfa

3. Nahiyeler ve köyler itibariyle nüfus miktarı [1]

Population par communes et villages

Mevkiler — Localités	Erkek Hommes	Kadın Femmes	Yekûn—Total	Mevkiler — Localités	Erkek Hommes	Kadın Femmes	Yekûn—Total
17. Hob	170	145	315	Nahiye ve köyler yekûnu			
18. Hubabl	195	141	276	Total des communes et des villages	14 191	14 174	28 365
19. Kalkın	184	158	372	Birecik kazası yekûnu			
20. Keferhan	113	114	227	Total du district	19 454	19 356	38 810
21. Kilitik	95	66	161	3. Hıran			
22. Küçükğyülü	190	173	363	Şehir — Ville	852	804	656
23. Küllüce	48	56	104	Merkez Nahiyesi			
24. Küneferik	100	100	200	Commune centrale			
25. Macunlu	147	145	292	1. Ağçere	21	22	46
26. Mıgribi	178	171	347	2. Ahmetkara	57	68	123
27. Naş	180	126	256	3. Aşğahameyre	78	93	171
28. Nohrut	165	164	329	4. Aşğıyarımca	74	52	126
29. Ömerli	110	121	231	5. Boyda	24	80	54
30. Sıpsandık	50	44	94	6. Biralescebi	154	157	311
31. Şekerkör	118	114	232	7. Cürücebuzejd	80	27	57
32. Talikan	237	252	489	8. Çahsiye	87	45	82
33. Tavşanveren	110	112	222	9. Çatalbu ma	50	50	100
34. Vahna	258	232	485	10. Çiğeymaniye	42	56	98
35. Zahpir	96	104	200	11. Ebuhasel	25	82	57
Yekûn — Total	5 209	5 170	10 379	12. Eskinarran	89	104	193
Halfeti Nahiyesi				13. Gayda	102	94	196
(Commune de)				14. Hıran	147	146	293
1. Halfeti	844	909	1 753	15. İmambakır	82	80	62
2. Ank	232	261	493	16. Keberli	54	68	122
3. Arah	230	223	453	17. Kırnith	19	23	42
4. Aram	243	241	484	18. Kızıozan	47	52	99
5. Aşğıl	441	459	900	19. Kızıdoruç	53	49	107
6. Ayol	135	176	311	20. Köram	37	31	68
7. Ayran	546	541	1 087	21. Küçükmedintelfar	70	70	140
8. Bitesur	158	133	291	22. Maruda	82	80	162
9. Gibin	367	353	725	23. Melha	17	20	37
10. Karamezrea	227	224	451	24. Mersaviye	46	60	106
11. Keferköp	193	195	388	25. Minare	122	161	283
12. Seldek	149	144	293	26. N. ssar	102	99	201
13. Tetay	145	128	273	27. Parçpara	86	104	190
14. T. fuik	118	84	202	28. R. smelleyz	13	26	44
15. Tilâzreköyü	157	144	301	29. Resmeihabar	11	19	30
16. Tilak	158	142	300	30. Resmeluğla	80	84	164
17. Tışha	527	535	1 062	31. Ribayat	65	66	131
Yekûn — Total	4 870	4 897	9 767	32. Sehrince	48	32	80
				33. S.ferköyü	61	54	115
				34. Sıvacık	71	78	144

[1] Belediye teşkilâtı olan yerler [-] işaretile gösterilmiştir—Les localités ayant une organisation municipale sont indiquées par le signe [-]

Urfa Vilâyeti — Province d'Urfa

3. Nahiyeler ve köyler itibarile nüfus miktarı [1]

Population par communes et villages

Mevkiler — Localités	Erkek Hommes	Kadın Femmes	Yekûn — Total	Mevkiler — Localités	Erkek Hommes	Kadın Femmes	Yekûn — Total
85. Şevat	139	127	266	1. Maan (N M)	74	47	121
86. Şükrü ali	29	32	61	2. Aşağı çinpalat	74	71	145
87. Tahtara	42	36	78	3. Aşağı telfidan	101	80	181
88. Telçene	91	85	176	4. Baykuş	38	38	76
89. Telcanım	18	19	37	5. Büyük naneli	40	40	80
40. Telhadar	76	113	189	6. Dinek	38	30	68
41. Telhalip	42	52	94	7. Dorumali	68	75	143
42. Tilhunta	102	126	228	8. Geldigân	115	110	225
43. Telnasır	23	28	51	9. Girbel	33	37	70
44. Telseyip	47	54	101	10. Gölünce	38	26	64
45. Tilşoan	47	41	88	11. Gürnük	44	31	75
43. Tozluca	32	24	56	12. Hacı ekber	20	27	47
47. Ümmülbüsat	33	31	64	13. Halava ümmülkubu	30	25	55
43. Ümmülşecere	64	74	138	14. Harap reşmenküş	28	21	49
49. Vahşiye	44	27	71	15. Harbetelhedle	34	36	70
50. Yukarı yarımca	51	52	103	16. Harbetelmaas	36	33	69
Göçebe — Nomades	14	8	22	17. Kerrik	25	18	43
Yekûn — Total	2 956	3 104	6 060	18. Koyuklu	34	28	62
Akcakale Nahiyesi (Commune de)				19. Koseveren	19	14	33
1. Akcakale	685	301	986	20. Kobik	36	75	111
2. Cuman bey	61	58	119	21. Mermer	47	57	104
3. Garbi mugayre	63	59	122	22. Meşrefe	46	47	93
4. Gevri	179	175	354	23. Mil	146	101	247
5. Gündaş	158	135	293	24. Nimet	41	38	79
6. Harbedet şidde	64	62	126	25. Ortaveran	24	18	42
7. İkizce	102	86	188	26. Sersl	33	30	63
8. İle	100	98	198	27. Tellesvet	42	49	91
9. Kubbehıdır	59	67	126	28. Yukarı cımpolabat	52	48	100
10. Rucume buharre	95	62	157	29. Yukarı telfidan	159	159	318
11. Salihiye	64	57	121	30. Yusuf bey	36	35	71
12. Şukkariye	61	61	122	Göçebe — Nomades	5	10	15
13. Şarkı mugayre	145	119	264	Yekûn — Total	1 604	1 452	3 056
14. Şeyh yakup	63	72	135	Nahiye ve köyler yekûnu Total des communes et des villages	6 884	6 385	13 269
15. Tayyibe	81	94	175	Harar kazası yekûnu Total du district	7 236	6 639	13 875
16. Topçu	56	40	96	4. Hilvan			
17. Yukarı dibat	101	98	199	Şehir — Ville	686	658	1 344
18. Yukarı harbetelsalim	109	94	203	Merkez Nahiyesi Commune centrale			
19. Züneybir	78	91	169				
Yekûn — Total	2 324	1 829	4 153				
Nusratiye Nahiyesi (Commune de)							

[1] Belediye teşkilâtı olan yerler (☉) işaretile gösterilmiştir—Les localités ayant une organisation municipale sont indiquées par le signe (☉)

Urfa Vilâyeti — Province d'Urfa

3. Nahiyeler ve köyler itibarile nüfus miktarı [1]

Population par communes et villages

Mevkiler — Localités	Erkek Hommes	Kadın Femmes	Yekûn — Total	Mevkiler — Localités	Erkek Hommes	Kadın Femmes	Yekûn — Total
1. Arap Hırapsor	84	92	176	4. Bazın	181	109	240
2. Bahçecik	144	128	272	5. Çakmak	95	80	175
3. Buğur	103	90	193	6. Cermiş	79	78	157
4. Göktepe	90	71	161	7. Estâğfurullah	65	70	135
5. Heybul	135	113	248	8. Hasanik	138	118	256
6. Helis	85	97	182	9. Hecice	108	97	205
7. Hilvan	99	118	215	10. Kavalık	190	155	345
8. Hoşın	650	616	1 266	11. Kolik	78	75	153
9. Huşuşık	152	152	304	12. Mirazım	128	127	255
10. Kocıklar	20	24	44	13. Millisaray	108	107	215
11. Kılıplı	61	71	132	14. Necartık	168	144	312
12. Malveran	65	56	121	15. Parçınık	53	88	91
13. Mıgınlı	164	155	319	16. Poro	137	132	269
14. Nasrettin	61	68	149	17. Sarıncuk	79	82	161
15. Şabo	60	53	113	18. Sığıtıd	93	97	190
16. Ustahasan	104	101	205	19. Şıhbirim	113	124	237
Yekûn — Total	2 097	2 003	4 100	20. Yedikuyu	127	122	249
Gölcük Nahiyesi (Commune de)				Yekûn — Total	2 116	1 944	4 060
1. Ağılmuş	95	92	187	Nahiyeye ve köyler yekûnu Total des communes et des villages	5 832	5 608	11 490
2. Arapoğlu	155	169	324	Hilvan Kazası yekûnu Total du district	6 568	6 266	12 834
3. Arslanb	159	148	307	5. Siverek			
4. Balıca	70	72	142	Şehir — Ville	8 148	8 565	16 711
5. Büyükbacı	68	63	131	Merkez Nahiyesi Commune centrale			
6. Gübüp	90	92	182	1. Arreş	239	243	482
7. Gökmuş	202	182	384	2. Gözelek	280	264	544
8. Hanmınsaçen	26	28	54	3. Karahan	227	244	471
9. Hacıekber	75	69	144	4. Karakoyun	215	189	404
10. Halun	101	89	190	5. Keçkiran	174	174	348
11. Haçtaşı	54	54	108	6. Munut	215	197	412
12. Karapınar	102	102	204	7. Museyip	319	328	647
13. Kabıhaydar	60	59	119	8. Tezharop	229	214	443
14. Kâsinbayat	114	132	246	9. Yoğunca	215	193	408
15. Kuzgunlu	172	189	361	Yekûn — Total	2 113	1 946	4 059
16. Pökât	15	16	31	Bucak Nahiyesi (Commune de)			
17. Tiliflis	111	105	216	1. Fak (N. M.)	258	243	501
Yekûn — Total	1 669	1 661	3 330				
Ovacık Nahiyesi (Commune de)							
1. Aşağı Külliçe	74	63	137				
2. " Harapsoy	75	64	139				
3. Anbar	77	66	143				

Urfa Vilâyeti — Province d' Urfa

3. Nahiyeler ve köyler itibarile nüfus miktarı [1]

Population par communes et villages

Mevkiler — Localités	Erkek Hommes	Kadın Femmes	Yekûn — Total	Mevkiler — Localités	Erkek Hommes	Kadın Femmes	Yekûn — Total
2. Bitveran	215	200	415	13. Uzunziyaret	164	145	309
3. Darıoğun	256	247	503	Yekûn — Total	2 901	2 838	5 739
4. Divan	475	485	910	Karakeçi Nahiyesi (Commune de)			
5. Gedine	412	405	817	1. Mızar (N. M.)	390	313	693
6. Hadro	419	424	847	2. Aş-ğizibini	313	301	614
7. Kevkilk	242	234	476	3. Bağbük	269	287	506
8. Küfri	308	265	573	4. Karuk	360	314	1 674
Yekûn — Total	2 585	2 457	5 042	Yekûn — Total	1 322	1 665	3 487
Çaylarbaşı Nahiyesi (Commune de)				Şekerli Nahiyesi (Commune de)			
1. Herheri (N. M.)	281	288	569	1. Arabuk (N. M.)	406	393	799
2. Anazo	258	222	475	2. Cijlari	249	234	503
3. Beyceri	224	209	433	3. Göllüandarı	237	246	483
4. Bileriz	412	460	892	4. Karacaveran	297	288	583
5. Kavalık	292	286	558	5. Taşlı	392	470	862
6. Nuseybin	215	220	435	6. Uzuncuk	364	358	727
Yekûn — Total	1 707	1 655	3 362	Yekûn — Total	1 970	1 987	3 957
Dağbaşı Nahiyesi (Commune de)				Nahiye ve köyler yekûnu Total des communes et des villages	14 370	13 797	28 167
1. Bahser (N. M.)	309	332	691	Siverek kazası yekûnu Total du district	22 516	22 362	44 878
2. Büyüktül	386	405	791	6. Sürüş			
3. Çiftlik	146	121	267	Şehir — Ville	1 628	1 516	3 142
4. Giresor	193	210	408	Merkez Nahiyesi Commune centrale			
5. Mahtele	183	181	364	1. Ağviran	140	136	276
Yekûn — Total	1 272	1 249	2 521	2. Aligor	358	359	717
Karacadağ Nahiyesi (Commune de)				3. Araban	159	147	306
1. Kaynak (N. M.)	209	152	361	4. Aşağı cinnik	140	155	295
2. Büyükleşli	220	184	404	5. Ağan	112	132	244
3. Cinbisar	162	169	330	6. Belik	98	101	199
4. Dırbı	230	214	444	7. Boztepe	208	185	393
5. Dömeni	328	304	630	8. Bübük	133	148	286
6. Donuz	145	157	302	9. Bulgan	98	104	202
7. Emeri	194	227	421	10. Burçhaman	115	125	240
8. Karabahça	332	305	637	11. Cerdo	152	137	289
9. Küçük	158	174	332	12. Cesatıdinal	114	116	235
10. Küçükşeyhli	331	341	672				
11. Sofice	179	188	367				
12. Söyl-mez	251	279	530				

[1] Belediye teşkilâtı olan yerler [—] işaretile gösterilmiştir — Les localités ayant une organisation municipale sont indiquées par le signe [—]

Urfa Vilâyeti — Province d'Urfa

3. Nahiyeler ve köyler itibarile nüfus miktarı [1]

Population par communes et villages

Mevkiler — Localités	Erkek Hommes	Kadın Femmes	Yekûn - Total	Mevkiler — Localités	Erkek Hommes	Kadın Femmes	Yekûn - Total
13. Gazel-glukesmesi	115	126	241	1. Mürşitpınar	292	92	384
14. Harapör	110	122	232	2. Aşağı parspara	118	118	236
15. Harbeşiş	103	82	185	3. Atmanık	184	184	368
16. Hiyeş	213	228	436	4. Belebankolük	112	121	233
17. Kaşucu	109	108	212	5. Halil beyçilliği	92	83	175
18. Kara	604	555	1 059	6. Hanırık	159	146	305
19. Karahüyük	96	101	197	7. Kasıan	126	181	257
20. Karnış	70	74	144	8. Kazıkran	107	118	225
21. Kasınik	182	240	422	9. Masere	222	228	450
22. Köberil	145	122	267	10. Mullahamza	125	103	231
23. Kırkân	841	852	693	11. Müzgülü	158	195	353
24. Kızlıyük	161	159	300	12. Süveydi	130	130	260
25. Marut	178	191	367	13. Şaman	114	101	215
26. Mektelan	110	116	226	14. Şevük	207	185	392
27. Melikökran	220	284	454	15. Tavşan	87	84	171
28. Mırcelı aligör	143	180	273	16. Tihudık	103	128	233
29. Mirhan	183	149	284	17. Y. karı parspara	255	223	478
30. Müdebikebir	137	127	264	18. Zahvan	75	82	157
31. Müdebizgir	75	75	150				
32. Rendi	184	193	377	Yekûn — Total	2 668	2 455	5 123
33. Şaman	75	81	159	Nahiye ve köyler yekûnu			
34. Şervanikebir	209	228	432	Total des communes et des			
35. Şiyis	164	158	317	villages	11 116	10 894	22 010
36. Tepelimizar	237	285	472	Sürüş kazası yekûnu			
37. Tilal	112	101	213	Total du district	12 742	12 410	25 152
38. Tılabain	83	86	169				
39. Tilharman	188	189	378	7. Viranşehir			
40. Tilvesor	136	159	295	Şehir — Ville	2 118	1 832	3 500
41. Tümünali	126	109	235				
42. Tüneklar	146	149	295	Merkez Nahiyesi			
43. Ürkütü	141	143	284	Commune centrale			
44. Yalıımızar	83	313	643				
45. Yegâ	103	116	219	1. Allıe	78	70	148
46. Yakarıbamor	197	183	380	2. Arslanbaba	72	75	147
47. Bosiancık	131	155	286	3. Atışno	224	209	433
48. Yuvacık	144	160	244	4. Başköy	77	82	159
49. Z. beşkar	116	133	249	5. Barç	92	63	155
50. Zeki	93	87	180	6. Cendere	99	100	199
51. Ziyaret	300	279	579	7. Camarlı	108	98	206
52. Zoncık	164	143	307	8. Eynebel	103	102	207
				9. Harok	117	182	249
Yolamelesi — Ozviers	86	—	86	10. Haldeman	160	170	330
sur les routes				11. Haropör	133	151	284
Yekûn — Total	8 448	8 439	16 887	12. Hacı-yd	163	175	343
Mürşitpınar Nahiyesi				13. İbrahimî	124	128	252
(Commune de)				14. İşban	85	81	166
				15. Kala	196	195	391

[1] Belediye teşkilâtı olan yerler [*] işaretile gösterilmişlerdir — Les localités ayant une organisation municipale sont indiquées par l'étoile.

Urfa Vilâyeti — Province d'Urfa

3. Nahiyeler ve köyler itibarile nüfus miktarı [1]

Population par communes et villages

Mevkiler — Localités	Erkek Hommes	Kadın Femmes	Yekûn — Total	Mevkiler — Localités	Erkek Hommes	Kadın Femmes	Yekûn — Total	
16. Karkali	83	92	70	Merkez Nahiyesi Commune centrale				
17. Mâhmeri	43	81	74					
18. Mergesor	115	128	243		1. Ağviranlıçık	258	209	467
19. Müminik	66	56	122		2. Arapkauntara	318	204	524
20. Mergizli	174	173	347		3. Bağlıca	186	189	375
21. Nof-ll	28	26	54		4. Gazbek	260	254	514
22. Noğru	125	150	275		5. Kurunca	274	275	549
23. Ol kei	67	49	116		6. Kürdik süflâ	280	263	543
24. Palak	152	134	286		7. Lidar	22	19	41
25. Reybanı	63	71	134		8. Pirhalil	255	274	529
26. Rumice	112	114	226		9. Sittikala	202	215	417
27. Sako	108	93	201		10. Şaşkan	214	186	400
28. Sire	232	289	521		11. Şataki ülya	256	263	519
29. Sirt	32	25	57		12. Şataki süflâ	348	355	703
30. Şemmuke	71	63	134		13. Taşan	251	232	483
31. Telgöran	81	70	151	14. Tatarhüyük	232	266	498	
32. Telhanne	57	74	131	15. Tırtış	263	264	527	
33. Telliak	150	149	299					
34. Teltarik	61	63	124	Yekûn — Total	3 619	3 470	7 089	
35. Yukarıduull	34	27	61	Baziki Nahiyesi (Commune de)				
36. " uveysi	64	66	130	1. Yaylak (N. M.)	508	507	1 015	
Yekûn — Total Demirci Nahiyesi (Commune de)	3 711	3 714	7 425	2. Cevsak	863	327	690	
1. Karınca (N. M.)	633	659	1 297	3. Col	26	23	49	
2. Çuvan buca	371	384	755	4. Cümeçime	173	197	370	
Göçebe — Nomades	68	68	136	5. Hacılar	197	225	422	
Yekûn — Total	1 077	1 111	2 183	6. İncirli	110	98	208	
Resulayn Nahiyesi (Commune de)				7. kabacık	247	268	513	
1. Resulayn	659	244	903	8. Karacaveran	192	196	388	
2. Ayrısıraç	93	97	190	9. Karapınar	185	181	366	
Göçebe — Nomades	31	25	56	10. Kargılı	223	201	424	
Yekûn — Total	783	366	1 149	11. Kepifci	209	280	439	
Nahiye ve köyler yekûnu Total des communes et des villages	5 571	5 191	10 762	12. Kılınçveren	143	144	287	
Viranşehir kazası yekûnu Total du district	7 689	6 573	14 262	13. Kızılkilise	116	99	215	
8. Yaylak				14. Kişân	97	94	191	
Şehir — Ville	621	667	1 288	15. Koçhisar	196	182	378	
				16. Kübik	113	105	218	
				17. Saf	441	410	851	
				18. Söğütlü	71	66	137	
				19. Senler	152	155	307	
				20. Tut uca	200	183	383	
				21. Tunali	207	227	434	
				22. Türkmenveren	140	146	286	
				23. Uzanburç	192	180	372	

[1] Belediye teşkilâtı olan yerler [☉] işaretile gösterilmişlerdir — Les localités ayant une organisation municipale sont indiquées par le signe [☉]

Urfa Vilâyeti — Province d'Urfa

3. Nahiyeler ve köyler itibarıyla nüfus miktarı [1]

Population par communes et villages

Mevkiler — Localités	Erkek Hommes	Kadın Femmes	Yekûn — Total	Mevkiler — Localités	Erkek Hommes	Kadın Femmes	Yekûn — Total
25. Yaşlıca	357	359	716	8. Kızılcık	115	99	214
Yekûn — Total	4 938	4 875	9 813	9. Şanlıköy	68	61	129
Kanlıvaşar Nahiyesi (Commune de)				10. Tozluca	134	146	280
1. Kanlıvaşar	355	353	708	11. Zinaanlı	134	146	280
2. Akınğara	132	141	273	Yekûn — Total	1 791	1 823	3 614
3. Budaklı	72	78	150	Nahiye ve köyler yekûnu <i>Total des communes et des villages</i>	10 348	10 168	20 516
4. Çermelik	191	201	392	Yaylak kazası yekûnu <i>Total du district</i>	10 969	10 835	21 804
5. Denizbaçı	237	212	449				
6. Gerdek	237	242	479				

Van Vilâyeti — Province de Van

İdari taksimat itibarıyla nüfus miktarı

Population d'après les divisions administratives

1. Kazalar, şehir, nahiye ve köyler itibarıyla nüfus miktarı, yüzey ölçü, nüfus kesafeti, cinsiyet nisbetleri

Population par districts, villes, communes et villages, étendue territoriale, densité de la population, proportion par sexe

Kazalar Districts	Şehirde — Villes			Nahiye ve köylerde Communes et villages			Yekûn — Total			Yüzey ölçü K ² Superficie	Nüfus kesafeti Densité
	Erkek Hommes	Kadın Femmes	Yekûn Total	Erkek Hommes	Kadın Femmes	Yekûn Total	Erkek Hommes	Kadın Femmes	Yekûn Total		
Merkez kazası District central	6 706	5 079	11 785	8 357	8 044	16 401	15 063	13 128	28 186	2 500	11
Nisbet — Proportion %	56.9	43.1	100.0	51.0	49.0	100.0	53.4	46.6	100.0	—	—
Başkale	543	491	1 034	5 167	4 779	9 946	5 710	5 270	10 980	3 430	8
Nisbet — Proportion %	52.5	47.5	100.0	52.0	48.0	100.0	52.0	48.0	100.0	—	—
Freiş	2 760	1 955	4 715	7 405	7 121	14 526	10 165	9 076	19 241	2 070	9
Nisbet — Proportion %	58.5	41.5	100.0	51.0	49.0	100.0	52.8	47.2	100.0	—	—
Gevaş	1 020	995	2 015	2 458	2 362	4 820	3 478	3 357	6 835	950	7
Nisbet — Proportion %	50.6	49.4	100.0	51.0	49.0	100.0	50.9	49.1	100.0	—	—
Gürpınar	175	122	297	5 262	5 071	10 335	5 437	5 195	10 632	2 600	4
Nisbet — Proportion %	58.9	41.1	100.0	59.1	40.9	100.0	51.1	48.9	100.0	—	—
Muradiye	1 582	878	2 460	8 185	6 911	15 046	9 717	7 289	17 006	2 546	7
Nisbet — Proportion %	80.7	19.3	100.0	54.1	45.9	100.0	57.1	42.9	100.0	—	—
Özalp	648	472	1 120	6 568	6 161	12 719	7 211	6 628	13 834	2 270	6
Nisbet — Proportion %	57.7	42.3	100.0	51.6	48.4	100.0	52.1	47.9	100.0	—	—
Şatak	184	147	331	3 004	2 928	5 930	3 188	3 073	6 261	2 985	2
Nisbet — Proportion %	55.6	44.4	100.0	50.7	49.3	100.0	50.9	49.1	100.0	—	—
Yekûn — Total	13 613	9 639	23 252	46 356	43 361	89 723	59 969	53 006	112 975	19 301	6
Nisbet — Proportion %	58.5	41.5	100.0	51.7	48.3	100.0	53.1	46.9	100.0	—	—

Van Vilâyeti — Province de Van

2. Kaza ve nahiyeler itibarile nüfus miktarı ve köy adedi
Population par districts et communes, nombre de villages

Nahiyeler Communes	Erkek Hommes	Kadın Femmes	Yekûn - Total	Köy adedi Nombre de villages	Köy başına ortalama nüfus Population moyen- ne par village	Nahiyeler Communes	Erkek Hommes	Kadın Femmes	Yekûn - Total	Köy adedi Nombre de villages	Köy başına ortalama nüfus Population mo- yenne par village
-----------------------	-----------------	-----------------	---------------	---------------------------------	---	-----------------------	-----------------	-----------------	---------------	---------------------------------	---

1. Van Merkez kazası — District central
de Van

Şehir — Ville	6 706	5 079	11 785	—	—
Merkez Nahiyesi Commune centrale	8 296	8 110	6 406	86	178
Erçek	1 608	1 755	3 563	21	170
Timar	8 258	8 178	6 432	85	184
Yekûn — Total	15 063	13 123	28 186	92	178

2. Başkale

Şehir — Ville	543	491	1 034	—	—
Merkez Nahiyesi Commune centrale	2 312	2 152	4 464	41	109
Şibatti	2 047	1 882	3 929	22	179
Şivelan	808	745	1 553	16	97
Yekûn — Total	5 710	5 270	10 984	79	126

3. Erciş

Şehir — Ville	2 760	1 955	4 715	—	—
Merkez Nahiyesi Commune centrale	8 408	8 276	6 682	18	871
Kertis	1 888	1 871	2 759	12	230
Kocapınar	2 811	2 474	5 085	30	170
Yekûn — Total	10 163	9 076	19 241	60	242

4. Gevaş

Şehir — Ville	1 020	995	2 015	—	—
Merkez Nahiyesi Commune centrale	2 458	2 362	4 820	28	172
Yekûn — Total	3 473	3 357	6 835	28	172

5. Gürpınar

Şehir—Ville	175	122	297	—	—
Merkez Nahiyesi Commune centrale	884	881	1 765	10	177

Havasor	1 240	1 197	2 437	13	187
Hoşap	1 730	1 711	3 491	25	140
Norduz	1 858	1 284	2 647	12	220
Yekûn — Total	5 437	5 195	10 632	60	172

6. Muradiye

Şehir — Ville	1 582	878	1 960	—	—
Merkez Nahiyesi Commune centrale	3 007	2 815	5 822	35	166
Çaldıran	5 128	4 098	9 224	64	144
Yekûn — Total	9 717	7 289	17 006	99	152

7. Özalp

Şehir—Ville	643	472	1 115	—	—
Merkez Nahiyesi Commune centrale	3 097	2 891	5 993	36	166
Taşruni	3 471	3 255	6 726	32	210
Yekûn — Total	7 211	6 623	13 834	68	187

8. Şitak

Şehir — Ville	184	147	331	—	—
Merkez Nahiyesi Commune centrale	1 720	1 656	3 376	18	188
Nalı	1 284	1 270	2 554	6	426
Yekûn — Total	3 188	3 073	6 261	24	247

Icmal — Récapitulation

Şehir ve kasabalar Villes et bourgades	13 618	9 688	23 222	—	—
Nahiye ve köyler Communes et villages	48 356	43 367	39 723	510	176
Umumi yekûn Total général	59 969	53 006	112 975	510	176

Van Vilâyeti — Province de Van

3. Nahiyeler ve köyler itibarile nüfus miktarı [1]

Population par communes et villages

Mevkiler — Localités	Erkek Hommes	Kadın Femmes	Yekûn — Total	Mevkiler — Localités	Erkek Hommes	Kadın Femmes	Yekûn — Total
1. Van Merkez Kazası <i>District central</i>				Erçek Nahiyesi <i>(Commune de)</i>			
Şehir — Ville	6 706	5 079	11 785	1. Erçek	326	321	647
Merkez Nahiyesi <i>Commune centrale</i>				2. Adıyaman	49	53	102
1. Anzar	23	19	42	3. Ağzıkara	89	69	158
2. Avırek	127	124	251	4. Aktaş	48	39	87
3. Çobanoğlu	27	20	47	5. Aranık	80	53	133
4. Çoravanlıs	91	90	181	6. Aşağı Esbiğat	118	132	250
5. Demirmen	80	74	154	7. Aşağımezruk	28	27	55
6. Edremit	418	411	824	8. Dibekil	34	25	59
7. Enzi	87	102	189	9. Gedölara	45	47	92
8. Eskipak	84	24	58	10. Gurdivan	51	45	96
9. Faruk	48	50	98	11. Hino	88	107	195
10. Gem	145	166	311	12. İrmanis	99	100	199
11. Göğani	23	18	41	13. Karagündüz	189	181	370
12. Hırç	95	81	176	14. Keçanis	8	14	22
13. Horkum	62	89	131	15. Kozluca	82	80	162
14. İskele	377	299	676	16. Lim	94	83	177
15. İshanikon	115	125	240	17. Merdan	97	79	176
16. Kalecik	44	40	84	18. Nabat	21	29	50
17. Kasrik	107	92	199	19. Seyvan	132	135	267
18. Kerevanlıs	47	80	127	20. Yalnız pogazik	65	66	131
19. Keşioğlu	63	66	129	21. Zeranıs	65	70	135
20. Kızıllaş	43	56	99	Yekûn — Total	1 808	1 755	3 563
21. Kirs	76	86	162	Timar Nahiyesi <i>(Commune de)</i>			
22. Köşk	53	48	101	1. Cenk (N. M.)	296	270	566
23. Kurubaş	13	13	26	2. Adıgüzel	25	24	49
24. Lamızgirt	45	39	84	3. Adır	137	157	294
25. Meşki İdek	94	92	186	4. Alaköy	228	238	466
26. Mihkinir	47	40	87	5. Alnaşat	32	36	68
27. Pertek	59	54	113	6. Amık	97	111	208
28. Sıhke	259	223	482	7. Anavanık	84	60	144
29. Sevekherrek	53	44	97	8. Ayanıs	48	59	107
30. Suvarıtan	30	36	66	9. Bağdaşan	89	80	169
31. Şabbacı	82	78	160	10. Bardakçı	124	117	241
32. Şuşanı	74	63	137	11. Çakırbey	140	139	279
33. Yedikilise	29	16	45	12. Derebey	192	199	391
34. Y. niköy	124	124	248	13. Dirbeşin	89	63	152
35. Zirvandanı	52	55	107				
36. Zivistan	155	143	298				
Yekûn — Total	3 296	3 110	6 406				

[1] Belediye teşkilatı olan yerler [∞] işaretile gösterilmiştir — Les localités ayant une organisation municipale sont indiquées par le signe [∞]

Van Vilâyeti — Province de Van

3. Nahiyele ve köyler itibarile nüfus miktarı [1]

Population par communes et villages

Mevkiler — Localités	Erkek	Kadın	Yekûn — Total	Mevkiler — Localités	Erkek	Kadın	Yekûn — Total
	Hommes	Femmes			Hommes	Femmes	
14. Göllü	62	54	116	7. Çaldıran	61	47	111
15. Havesık	108	104	212	8. çuh	73	92	105
16. Havins	40	39	79	9. Dizberan	11	8	19
17. Hıdır	80	40	70	10. Elveyan	31	27	58
18. Hicış	78	99	177	11. Erek	55	46	101
19. İririn	98	89	182	12. Erişan	55	45	100
20. Kasımoğlu	155	135	290	13. Erci	22	34	56
21. Köçeni	87	110	197	14. Halkava	58	51	109
22. Kulsatan	26	23	49	15. Hancalos	57	52	109
23. Mirek	118	129	247	16. Harabe	33	26	59
24. Mermüt	125	105	230	17. Haronabat	19	15	34
25. Mollakasım	114	111	225	18. Haşhân	102	112	214
26. Noravanlı	80	25	55	19. Her-tis	85	92	177
27. Norçin	44	33	77	20. Heretun	38	46	84
28. Parz	129	128	257	21. Hokan	123	131	254
29. Pırgarip	121	124	245	22. Hozi	51	50	101
30. Poğaniş	56	48	104	23. Karabilyan	51	49	100
31. Satbey	5	9	14	24. Kirvanis	168	170	333
32. Sorsurat	40	37	77	25. Köşni İliya	99	86	185
33. Şahgeldi	41	43	84	26. Leseş	39	35	74
34. Şahyane	112	88	200	27. Mahmutabat	42	35	77
35. Şeyhkara	58	48	106	28. Manis	41	26	67
				29. Melkava	48	41	89
Yekûn — Total	3 253	3 179	6 432	30. Öme halan	27	22	49
Nahiye ve köyler yekûnu				31. Peranis	29	30	59
Total des communes et des villages	8 357	8 044	16 401	32. Pizan	66	63	129
				33. Rakın	54	48	102
Merkez kazası Yekûnu				34. Sıran	81	72	153
Total du district	15 063	13 123	28 186	35. Sore	25	28	53
				36. Şehrisanis	69	57	126
2. Başkale				37. Takurabat	84	33	67
Şehir — Ville	543	491	1 034	38. Tuvani	26	54	80
Merkez Nahiyesi				39. Vast	47	43	90
Commune centrale				40. Yukarı gurub	56	50	106
				41. Zevkân	17	34	51
1. Atis	44	44	88	Yekûn — Total	2 312	2 152	4 464
2. Avzan	43	40	83	Şikefti Nahiyesi			
3. Balyan	131	114	245	(Commune de)			
4. Max	89	86	175	1. Z pbaş (N.M.)	163	111	274
5. Bernevaz	83	57	140	2. Aşitân	77	64	141
6. Boşan	81	21	52	3. Heblesan	71	64	135
				4. Bicingirt	73	81	154
				5. Elbis	109	100	209

[1] Belediye teşkilâtı olan yerler [•] işaretile gösterilmişlerdir — Les localités ayant une organisation municipale sont indiquées par le signe [•]

Van Vilâyeti — Province de Van

3. Nahiyeler ve köyler itibarile nüfus miktarı [1]

Population par communes et villages

Mevkiler — Localités	Erkek Hommes	Kadın Femmes	Yekûn — Total	Mevkiler—Localités	Erkek Hommes	Kadın Femmes	Yekûn — Total				
6. Elezi	124	128	247	3. Erciş	2 760	1 955	4 715				
7. Enbi	183	134	267								
8. Ezbistan	95	97	192					Şehir — Ville ☉			
9. G. İlik	72	75	147					Merkez Nahiyesi Commune centrale			
10. Hanık	108	104	212					1. Akşeraf	109	86	195
11. İri-gani	85	90	175					2. Arzif	115	92	207
12. Kanisipi	135	108	243					3. Aşağı İrşat	84	83	167
13. Kanireşk	177	150	327					4. Çiğgâh	191	153	344
14. Karacıyan	59	54	113					5. Çelebibağ	516	488	999
15. Kirato	149	128	277					6. Gürgüce	193	182	375
16. Nobrin	80	34	64					7. Hargın	189	171	360
17. Pars	51	68	119					8. Haydarbey	215	246	461
18. Saçan	73	68	136					9. Karamelik	62	61	124
19. Soradır	78	56	134					10. Kasımbağı	185	152	337
20. Tağıl	96	86	187					11. Kenzek	63	70	133
21. Velisarık	49	51	100					12. Örene	170	163	333
22. Zirgef	40	41	81					13. Pertak	96	111	207
Yekûn — Total	2 047	1 882	3 929					14. Pülür	246	253	499
Şivelen Nahiyeti (Commune de)								15. Pürmanik	207	286	603
1. Hezekyan (N. M.)	86	57	143					16. Yekmâl	225	208	433
2. Aknis	88	48	81					17. Yukarı İrşat	254	287	541
3. Asuğlan	64	44	108					18. Zortul	181	178	359
4. Haikan	41	46	87	Yekûn — Total	3 406	3 276	6 682				
5. Harabe	85	98	183	Kertis Nahiyesi (Commune de)							
6. Hecesor	29	20	49	1. Kertis	81	76	157				
7. Kasrik	69	56	125	2. Aşğ göze	71	63	134				
8. P. İmiz	48	37	85	3. Ezik	128	107	230				
9. Pıltanis	17	14	31	4. Haki	90	101	194				
10. Sekân	52	45	97	5. Hocasli	61	44	105				
11. Sikanis	46	55	101	6. Kadıasker}	106	104	210				
12. Saravan	45	48	93	7. Kızıkkilise	54	54	108				
13. Sulav	76	58	134	8. Koçköprü	358	330	688				
14. Şarocis	38	63	101	9. Pay	145	169	314				
15. Yukarıçevreki	28	21	44	10. Salmanağa	87	96	183				
16. Yukarışettinis	51	40	91	11. Soşkur	78	83	161				
Yekûn — Total	808	745	1 553	12. Yukarı kozluca	184	141	275				
Nahiye ve köyler yekûnu Total des communes et des villages	5 167	4 779	9 946	Yekûn — Total	1 388	1 371	2 759				
Başkale kazası yekûnu Total du district	5 710	5 270	10 980	Kocapınar Nahiyesi (Commune de)							

[1] Belediye teşkilatı olan yerler [☉] işaretleriyle gösterilmiştir—Les localités ayant une organisation municipale sont indiquées par le signe [☉]

Van Vilâyeti — Province de Van

3. Nahiyeler ve köyler itibarile nüfus miktarı [1]

Population par communes et villages

Mevkiler — Localités	Erkek Hommes	Kadın Femmes	Yekûn — Total	Mevkiler — Localités	Erkek Hommes	Kadın Femmes	Yekûn — Total
1. Ağı	258	214	502	1. Atalan	51	47	101
2. Aptalmözrecası	87	60	147	2. Düğüş	105	134	219
3. Akbaş	46	63	109	3. Endallar	78	71	149
4. Aşağıhırso	56	59	115	4. Hacıvâ	40	36	76
5. Aşağışıkeftikan	84	73	157	5. Haraganis	34	54	88
6. B. hîdî	101	107	208	6. İli	31	32	63
7. Çölkertis	102	85	187	7. İa	50	59	109
8. Derekent	63	49	117	8. İriç	47	56	103
9. Ekrek	95	90	185	9. İekirt	129	91	210
10. Elbizank	171	117	318	10. Kartar	253	219	492
11. Esbisinek	119	123	252	11. Kenzek	83	81	64
12. Gökoğlan	81	77	158	12. Mara	89	54	93
13. Haçrof	65	65	130	13. Miçaros	88	69	157
14. Hasava	84	82	166	14. Muhrapet	130	120	210
15. Hazava	86	29	65	15. Narik	121	121	242
16. Karakilisa	100	119	219	16. Norkulu	104	109	213
17. Maçaris	210	200	410	17. Pagan	71	78	149
18. Moy	58	61	122	18. Pahvanis	87	82	169
19. Pabuğün	51	56	110	19. Pendekanis	106	107	213
20. Paul	103	88	196	20. Piltinis	64	65	153
21. Si tek	79	70	149	21. Pişvank	93	83	180
22. Şerefîl	46	85	81	22. Poganis	162	154	318
23. Ş hlar	42	49	101	23. Sarik	45	56	101
24. Tavadir	69	71	140	24. Şatvan	151	140	291
25. Tondurus	100	102	202	25. Tahvanis	91	73	169
26. Varkos	89	41	80	26. Tirkisan	56	33	89
27. Yukarıhırso	81	26	57	27. Verendanis	93	76	169
28. Yukarış keftikan	52	61	113	28. Varkumis	89	71	160
29. Zevik	98	98	194				
30. Zorava	52	43	95				
Yekûn — Total	2 611	2 474	5 035	Yekûn — Total	2 458	2 352	4 820
Nahye ve köyler yekûnu				Gevaş kazası yekûnu			
Total des communes et des villages	7 405	7 121	14 526	Total du district	3 478	3 357	6 835
Erciş kazası yekûnu				5. Gürpınar			
Total du district	10 165	9 076	19 241	Şehir — Ville	175	122	297
4. Gevaş				Merkez Nahiyesi			
Şehir — Ville	1 020	695	2 015	Commune centrale			
Merkez Nahiyesi				1. Aras	87	71	158
Commune centrale				2. Harapşeyh	74	61	135
				3. Keng-ver	120	128	248
				4. Killise	68	69	135
				5. Papiğanlı	76	79	155
				6. Papagedik	81	81	165
				7. Put	160	151	311
				8. Sel	60	62	122

[1] Belediye teşkilatı olan yerler [10] işaretli gösterilmiştir. — Les localités ayant une organisation municipale sont indiquées par le signe [10]

Van Vilâyeti — Province de Van

3. Nahiyeleer ve köyler itibarile nüfus miktarı [1]

Population par communes et villages

Mevkiler — Localités	Erkek Hommes	Kadın Femmes	Yekûn — Total	Mevkiler — Localités	Erkek Hommes	Kadın Femmes	Yekûn — Total
9. Sekan	70	87	157	18. Repelik	99	97	196
10. Zahak	90	89	179	19. Salhane	90	89	189
Yekûn — Total	884	881	1 765	20. Şeyhan	54	57	111
Havasar Nahiyesi (Commune de)				21. Şik. İtkân	22	19	41
1. Kığızi (N. M.)	112	108	220	22. Şoşnemerik	57	58	110
2. Asbağın	186	176	362	23. Uri	63	52	115
3. Aşağı mecingir	101	100	201	24. Zivik	28	18	46
4. Demkosul	97	102	199	25. Zeynis	53	42	95
5. Endüştanis	172	155	327	Yekûn — Total	1 780	1 711	3 491
6. Harnik	86	88	174	Norduz Nahiyesi (Commune de)			
7. Hindistan	118	98	216	1. Dim	86	96	182
8. Hik	64	74	138	2. Akçuri	132	135	267
9. Hesp	62	57	119	3. Aksin	63	69	132
10. İremir	110	114	224	4. Babanis	47	41	88
11. N. nik	50	53	103	5. Demirkoz	89	106	195
12. Norgöb	75	86	161	6. Koğan	151	138	289
13. Yukarı mıcirgir	57	43	100	7. Mevane	197	178	375
Yekûn — Total	1 240	1 197	2 437	8. Pağan	155	158	313
Hoşap Nahiyesi (Commune de)				9. Rikava	52	41	93
1. Hoşap	107	120	227	10. Şanmanis	101	74	175
2. Akarak	49	53	102	11. Şivreş	188	183	371
3. Arhan	139	151	290	12. Zah	92	70	162
4. Bahanis	92	81	173	Yekûn — Total	1 358	1 284	2 642
5. Dani	55	64	119	Nahiye ve köyler yekûnu Total des communes et des villages	5 262	5 073	10 335
6. Girdekân	61	67	128	Gürpınar kazası yekûnu Total du district	5 437	5 195	10 632
7. Girdeser	81	74	155	6. Muradiye			
8. Kanisibi	46	42	88	Şehir — Ville	1 582	878	1 960
9. Kasır	71	60	131	Merkez Nahiyesi Commune centrale			
10. Kivil	102	91	193	1. Akbulak	89	83	172
11. Hordikân	33	85	118	2. Akçay	80	81	161
12. Maksut kolanı	71	73	144	3. Anglök	160	147	307
13. Melkava	102	98	200	4. Anzaf	122	129	251
14. Mirafat	52	47	99	5. Arnis	815	808	1623
15. Örtük	119	108	227	6. Beşparmak	86	40	126
16. Paçan	64	49	113	7. Bincivan	51	63	114
17. Pağacmal	70	68	138	8. Bozaban	64	77	141
				9. Çaçur cakmak	48	88	136
				10. Danbat	84	88	172

[1] Belediye teşkilâtı olan yerler [2] işaretliyle gösterilmiştir — Les localités ayant une organisation municipale sont indiquées par le signe [2]

Van Vilâyeti — Province de Van

3. Nahiyele ve köyler itibarile nüfus miktarı [1]
Population par communes et villages

Mevkiler — Localités	Erkek Hommes	Kadın Femmes	Yekûn — Total	Mevkiler — Localités	Erkek Hommes	Kadın Femmes	Yekûn — Total
11. Dağyeran	78	68	141	15. Defterij	45	56	101
12. Devotaş	47	54	101	16. Direkli	106	96	202
13. Gö-dürme	149	184	283	17. Dikmetüfla	63	65	128
14. Görzüt	200	180	390	18. Dişmetülya	87	80	167
15. Gümüştepe	15	17	32	19. Degezın	53	48	101
16. Haroşık	29	80	59	20. Dıru	95	101	196
17. İsviran	80	79	159	21. Esbireş	72	69	141
18. Karahan	149	131	280	22. Gıreses	81	20	51
19. Kebabık	68	67	135	23. Giresor	98	93	191
20. Keçikoran	109	86	195	24. Gölesor	54	69	123
21. Kızılkilise	48	84	77	25. Haçan	108	94	202
22. Kömus	68	68	136	26. Naçan uçağı	58	59	117
23. Köşk	46	46	92	27. Hacıhatun	108	88	196
24. Kuşen	68	44	112	28. Han	49	42	91
25. Küçükköy	86	74	160	29. Heveydan	62	88	150
26. Mezra	88	63	151	30. İsmailbaba	31	40	71
27. Peterülya	124	105	229	31. Kaçak	59	39	98
28. Pirsulan	55	60	115	32. Kartikadi süfla	89	74	163
29. Rahmin	66	61	127	33. Kartikani ülya	56	45	101
30. Sarımemet	112	89	201	34. Kamaoso	104	77	181
31. Sittigülan	66	58	119	35. Kaşım	86	42	78
32. Sor	96	105	201	36. Kaymaz	251	91	342
33. Şivekâr	116	120	236	37. Keçan	97	96	193
34. Tar	85	85	70	38. Korkork	47	50	97
35. Üte	70	43	118	39. Kurtoğlan	39	38	77
Yekûn — Total	3 007	2 815	5 822	40. Metkuli	182	182	264
Çaldıran Nahiyesi (Commune de)				41. Mihibaba tırşığı	45	86	81
1. Çaldıran	858	146	1 004	42. Naoparriz	45	56	101
2. Alikelle	93	94	187	43. Noşar	125	123	248
3. Aşağı şerefhane	26	31	57	44. Nazaroval süfla	82	27	59
4. Aşgıran	74	82	156	45. Nazaroval ülya	78	65	143
5. Aşağı saragöl	41	61	102	46. Neçirvan	57	44	101
6. Avasor	52	54	106	47. Osmanlı	64	62	126
7. Altınne	14	15	29	48. Salahana	150	144	294
8. Bezirhane	17	29	46	49. Sarınc ülya	54	51	105
9. Bıçeraga	29	27	56	50. Sarıç ülya	41	51	92
10. Bişi	46	66	112	51. Selik	46	40	86
11. Cılıllülya	41	85	76	52. Segıran	23	86	59
12. Çaçur	54	47	101	53. Sint	171	168	339
13. Çayır	10	15	25	54. Sityakut	58	59	117
14. Çubukla	216	124	340	55. Souk-u	98	94	192
				56. Şerefbey	24	17	41

[1] Belediye teşkilâtı olan yerler (☉) işaretile gösterilmişlerdir — Les localités ayant une organisation municipale sont indiquées par le signe (☉)

Van Vilâyeti — Province de Van

3. Nahiyele ve köyler itibarile nüfus miktarı [1]

Population par communes et villages

Mevkiler — Localités	Erkek Hommes	Kadın Femmes	Yekûn—Total	Mevkiler — Localités	Erkek Hommes	Kadın Femmes	Yekûn—Total
57. Şih haydar	40	85	75	20. Milanengiz	218	203	426
58. Şih rumi	53	58	106	21. Mirzehl	61	48	109
59. Şih suci	72	70	142	22. Mollatopuz	75	62	137
60. Takiz	82	86	68	23. Naçarava	44	44	88
61. Yukarı sarıgöl	51	48	99	24. Pagan	45	88	78
62. " Şerefane	24	21	45	25. Panamerik	82	41	73
63. Yekmal	48	58	101	26. Pars	51	51	102
64. Zilfu bulak	96	89	185	27. Pirköl	81	79	160
Yekûn — Total	5 128	4 096	9 224	28. Rumoğlu	151	182	283
Nahiye ve köyler yekûnu Total des communes et des villages	8 135	6 911	15 046	29. Satmanis	227	235	462
Muradiye kazası yekûnu Total du district	9 717	7 239	17 006	30. Tam	87	74	161
7. Özalp				31. Türurak	76	70	146
Şehir — Ville	648	472	1 115	32. Yukarıkeşiş	75	61	136
Merkez Nahiyesi Commune centrale				33. Yukarı Molla Hasan	61	70	131
1. Astuci	118	123	241	34. Yukarı debek	64	64	128
2. Aşağıçakmak	44	42	86	35. Yusuf Haydar	56	58	109
3. Aşağı Molla Hasan	105	96	201	36. Zağ	31	41	72
4. Aşağı Rönehar	85	84	169	Yekûn — Total	3 097	2 896	5 993
5. Çamurlu	119	103	222	Taşrumi Nahiyesi (Commune de)			
6. Çarıkser	70	69	139	1. Taşrumi	164	153	317
7. Devzer	88	52	110	2. Aşağı Aburik	156	187	293
8. Gembol	44	83	77	3. Aşağı Balçıklı	80	68	146
9. Gergez	97	81	178	4. Aşağı Dercemet	88	69	152
10. Harabasarık	151	153	304	5. Aşağı Gölegeni	84	82	66
11. Hasamiyam	55	45	100	6. Avzerik	80	70	150
12. Hazine	68	66	134	7. Boğazkesen	98	101	199
13. Horetil	145	147	292	8. Çırak	62	89	101
14. Kargalı	87	87	174	9. Çubuklu	266	259	525
15. Karahisar	66	67	133	10. Elbistan	93	99	192
16. Kavik	85	74	159	11. Girişil	63	60	123
17. Kıpır	69	46	115	12. Hacıali	89	80	169
18. Kurevik	120	103	223	13. Hacıkişlak	114	82	196
19. Mehmetalan	76	59	135	14. Hasantemuran	74	70	144
				15. Hazare	162	181	343
				16. Kalecik	59	51	110
				17. Kartalan	66	51	117
				18. Kayseran	85	40	75
				19. Kolu	155	142	297
				20. Noşar	893	881	774
				21. Pirmeryom	109	119	228
				22. Reşan	81	21	53
				23. Seydibey	187	180	367
				24. Ş-msettin	122	103	225

[1] Belediye teşkilâtı olan yerler [-] işaretile gösterilmiştir — Les localités ayant une organisation municipale sont indiquées par le signe [-]

Van Vilâyeti — Province de Van

3. Nahiye ve köyler itibariyle nüfus miktarı [1]
Population par communes et villages

Mevkiler — Localités	Erkek Hommes	Kadın Femmes	Yekûn — Total	Mevkiler — Localités	Erkek Hommes	Kadın Femmes	Yekûn — Total
25. Yakurlongız	100	88	188	8. Halifan	48	60	108
26. Tarhanı	102	89	191	9. Hâsis	118	102	220
27. Velicanı	182	194	376	10. İnlüz	146	143	289
28. Yedigâr	39	32	71	11. Kaçıt	58	43	101
29. Yarım kaya	43	38	81	12. Kahnemiran	67	56	123
30. Yukarı Aburik	87	85	172	13. Kakan	110	69	179
31. Yukarı Balıklı	91	98	184	14. Kârisan	101	91	192
32. Yukarı Göleğeni	52	49	101	15. Kömüran	131	134	265
				16. Köle	88	74	162
Yekûn — Total	3 471	3 255	6 726	17. Rûkran	150	148	298
				18. Sarunus	117	109	226
Nahiye ve köyler yekûnu <i>Total des communes et des villages</i>	6 568	6 151	12 719	Yekûn — Total	1 720	1 656	3 376
Özalp kazası yekûnu <i>Total du district</i>	7 211	6 623	13 834	Narlı Nahiyesi <i>(Commune de)</i>			
8. Şatak				1. Alakan (N.M.)	281	251	435
Şehir — Villa	184	147	331	2. Çelikan	127	123	250
Merkez Nahiyesi <i>Commune centrale</i>				3. Ferhine	200	198	396
1. Arkacıs	56	67	123	4. Gir-sor	234	217	451
2. Avzını	46	47	93	5. Martalis	284	295	579
3. Berho	128	128	246	6. Urık	205	188	393
4. Çıçan	110	107	217	Yekûn — Total	1 284	1 270	2 554
5. Darmıs	63	72	135	Nahiye ve köyler yekûnu <i>Total des communes et des villages</i>	3 004	2 926	5 930
6. Gev lan	74	76	150	Şatak kazası yekûnu <i>Total du district</i>	3 188	3 073	6 261
7. Görentaş	114	185	249				

[1] Belediye teşkilâtı olan yerler [] işaretli gösterilmiştir.—Les localités ayant une organisation municipale

Yozgat Vilâyeti — Province de Yozgat

İdari taksimat itibariyle nüfus miktarı

Population d'après les divisions administratives

1. Kazalar, şehir, nahiye ve köyler itibariyle nüfus miktarı, yüzey ölçü, nüfus yoğunluğu, cinsiyet nisbetleri
Population par districts, villes, communes et villages, étendus territoriaux, densité de la population, proportion par sexe

Kazalar Districts	Şehirde - Villes			Nahiye ve köylerde Communes et villages			Yekûn -- Total			Yüzey ölçü Km ² Superficie	Nüfus yoğunluğu Densité
	Erkek Hommes	Kadın Femmes	Yekûn Total	Erkek Hommes	Kadın Femmes	Yekûn Total	Erkek Hommes	Kadın Femmes	Yekûn Total		
Merkez kazası District central	8 398	6 515	14 913	33 776	36 812	70 088	42 174	42 827	85 001	5 530	15
Nisbet — Proportion %	56.3	43.7	100.0	48.2	51.8	100.0	49.6	50.4	100.0	—	—
Akdagmadeni	8 781	1 261	4 992	22 655	23 890	46 485	26 886	25 091	51 477	3 520	15
Nisbet — Proportion %	74.7	25.3	100.0	48.7	51.3	100.0	51.3	48.7	100.0	—	—
Boğazhyan	2 007	1 912	3 919	31 067	33 151	64 218	33 074	35 063	68 137	8 450	20
Nisbet — Proportion %	51.2	48.8	100.0	48.4	51.6	100.0	48.7	51.3	100.0	—	—
Sorgun	1 193	1 245	2 438	33 145	36 413	69 558	34 838	37 659	71 996	1 450	50
Nisbet — Proportion %	48.9	51.1	100.0	47.7	52.3	100.0	47.7	52.3	100.0	—	—
Yekûn — Total	14 329	10 933	26 262	120643	129706	250349	135972	140639	276 611	13 950	20
Nisbet — Proportion %	58.4	41.6	100.0	48.2	51.8	100.0	49.2	50.8	100.0	—	—

Yozgat Vilâyeti — Province de Yozgat

2. Kaza ve nahiyeler itibarile nüfus miktarı ve köy adedi
Population par districts et communes, nombre de villages

Nahiyeler Communes	Erkek—Hommes	Kadın—Femmes	Yekûn—Total	Köy adedi Nombre de villages	Köy başına ortalama nüfus Population moyenne Par village	Nahiyeler Communes	Erkek—Hommes	Kadın—Femmes	Yekûn—Total	Köy adedi Nombre de villages	Köy başına ortalama nüfus Population moyenne Par village
-----------------------	--------------	--------------	-------------	---------------------------------	---	-----------------------	--------------	--------------	-------------	---------------------------------	---

1. Yozgat Merkez Kazası
District central de Yozgat

Şehir — Ville	8 398	6 515	14 913	—	—
Merkez Nahiyesi Commune centrale	7 988	8 793	16 781	42	400
Kızılkoça	6 700	7 088	13 768	37	372
Musabeyli	6 639	7 437	14 136	37	382
Osman Paşa	4 296	4 697	8 993	23	391
Salmanlı	4 214	4 502	8 716	29	301
Yerköy	3 879	3 815	7 694	27	285
Yekûn—Total	42 174	42 827	85 001	195	359

2. Akdağ madeni

Şehir — Ville	3 731	1 261	4 992	—	—
Merkez Nahiyesi Commune centrale	9 213	9 733	18 946	66	287
Hasbek	5 766	6 169	11 935	32	473
Karamağara	7 676	7 928	15 604	52	300
Yekûn—Total	26 386	25 091	51 477	150	310

3. Boğazlıyan

Şehir — Ville	2 007	1 912	3 919	—	—
Merkez Nahiyesi Commune centrale	14 085	14 454	28 539	44	649
Çayırsayhi	10 600	11 988	22 588	30	758
Sarıkaya	6 882	6 709	13 091	37	354
Yekûn — Total	33 074	35 063	68 137	111	579

4. Sorgun

Şehir — Ville	1 193	1 245	2 438	—	—
Merkez Nahiyesi Commune centrale	19 160	20 998	40 158	102	394
Kadışehir	4 878	5 542	10 415	30	347
Hacıköyü	4 781	4 989	9 720	25	389
Mamure	4 381	4 884	9 265	32	290
Yekûn — Total	34 338	37 658	71 996	189	368

İcmal — Récapitulation

Şehir — Ville	3 731	1 261	4 992	—	—
Merkez Nahiyesi Commune centrale	9 213	9 733	18 946	66	287
Hasbek	5 766	6 169	11 935	32	473
Karamağara	7 676	7 928	15 604	52	300
Yekûn—Total	26 386	25 091	51 477	150	310
Şehir ve kasabalar Villes et bourgades	15 829	10 933	26 262	—	—
Nahiye ve köyler Communes et villages	120 643	129 706	250 349	645	388
Umumi yekûn Total général	135 972	140 639	276 611	645	—

Yozgat Vilâyeti — Province de Yozgat

3. Nahiyeler ve köyler itibarile nüfus miktarı (1)

Population par communes et villages

Mevkiler — Localités	Erkek Hommes	Kadın Femmes	Yekûn — Total	Mevkiler — Localités	Erkek Hommes	Kadın Femmes	Yekûn — Total
Yozgat merkez Kazası District central				37. Topcu köyü	346	425	771
Şehir — Ville ☉	8 898	6 515	14 913	38. Tosbekiroğlu	86	84	70
Merkez Nahiyesi Commune centrale				39. Türkmen sarıları	196	224	420 ✓
1. Aktaş	161	150	311	40. Yassı höyük	220	254	474 ✓
2. Azizli	88	101	189	41. Yerecişayır	219	238	451
3. Azizli bağları	115	138	253	42. Yortan	156	144	300 ✓
4. Haşibüyükü	149	158	307	Yekûn — Total	7 938	8 793	16 781
5. Başınayayla	310	302	612	Kızılkoca Nahiyesi (Commune de)			
6. Bayvelioğlu	120	131	251	1. Hacışefaalı (N. M.)	512	364	876
7. Bozlar	81	85	166	2. Akcakoyunlu	119	129	248
8. Bozağcıoğlu	92	111	203	3. Akcaul	89	82	171
9. Cihan paşa	278	235	563	4. Albar	185	221	406
10. Çalınlı	261	292	553	5. Alfakılı	171	177	348
11. Dağ yenicesi	131	144	275	6. Başköy	92	80	172
12. Derekişla	35	46	81	7. Cıfırlı	270	329	599
13. Deremahal bala	66	91	177	8. Cankılı	80	103	188
14. Deremahalır	70	81	151	9. Cıvıklar	114	115	229
15. Deremümlü	178	186	364	10. Deltler	77	68	145
16. Divanlı	519	592	1 111	11. Ekinciuşağı	119	153	272
17. Evcil	219	237	456	12. Erkekli	183	202	387
18. Fakıbeyli	303	327	630	13. Güzelli	111	111	222
19. Gündül mahacılı	203	212	415	14. Halaçlı	180	197	377 ✓
20. Güllik	172	195	367	15. Haneşler	77	85	162
21. İğdecik köyü	146	151	297	16. Hamzalı	123	161	284
22. İleşen	99	112	211	17. Hökei kebir	63	69	132
23. Karacalar	283	270	553	18. İbrahım hacılı	160	147	307 ✓
24. Kayırcalı	262	316	578	19. Kabacaoğlu	154	210	364 ✓
25. Kırksoku	141	175	316	20. Karalar	172	186	357
26. Kırım	206	202	403	21. Karakaya	148	176	324 ✓
27. Kızıltepe	204	224	428	22. Kaykılı	273	263	542
28. Koçekkömfü	167	200	367	23. Kazlıuşağı	287	267	554
29. Kördünyamen	208	246	449	24. Kediler	83	72	155
30. Mahalkebir	240	273	501	25. Kızılyar	148	128	271
31. Mezrea	68	72	140	26. Köyü	142	194	336
32. Recepli	157	199	356	27. Kuşcu	250	294	544
33. Salın faklı	158	160	316	28. Kuz yca	605	642	1 247
34. Saray	516	536	1 052	29. Küçükincirli	163	161	324
35. Sarı hacilizir	131	141	275	30. Paşaköy	428	482	870
36. Sarımbey	278	333	611	31. Rızvan	127	120	247
				32. Saçlı	194	160	354

(1) Belediye teşkilatı olan yerler [☉] işaretile gösterilmiştir — Les localités ayant une organisation municipale sont indiquées par le signe [☉]

Yozgat Vilâyeti — Province de Yozgat

3. Nahiye ve köyler itibarile nüfus miktarı [1]

Population par communes et villages

Mevkiler — Localités	Erkek Hommes	Kadın Femmes	Yekûn - Total	Mevkiler — Localités	Erkek Hommes	Kadın Femmes	Yekûn - Total
83. Seydiyar	216	239	455	34. Sarıfatma	204	229	433
84. Tahir oğlu	191	213	404	35. Tayy p	250	304	554
85. Topalviran	60	57	107	36. Topaç	368	428	791
86. Tüdüdüler köyü	98	112	210	37. yayısoğlu	61	64	125
87. Yassağıl	284	344	628	Yekûn — Total	6 699	7 437	14 136
Yekûn — Total	6 700	7 063	13 763	Osmanpaşa Nahiyesi (Commune de)			
Musabeyli Nahiyesi (Commune de)				1. Osmanpaşa	437	484	921
1. Musabeyli	280	320	600	2. Alife	160	182	342
2. Alımdar	152	137	289	3. Battal	177	173	350
3. Ayoğan	83	98	181	4. Bayat	193	166	349
4. Bacılı	149	154	303	5. Büyükcincirli	402	436	838
5. Bahçecik	137	172	309	6. Çöğlayan	43	51	94
6. Baltasarlıları	306	336	642	7. Çalı	247	257	504
7. Bıcıklar	23	27	50	8. Gellingüllü	248	253	501
8. Bişek	298	337	635	9. Geverek	123	185	308
9. Büyük nefes	262	384	646	10. Gökcekişla	128	184	312
10. Çadırardıç	300	313	613	11. Hüyükkişla	77	85	162
11. Çatma	111	146	257	12. Karabıyık	76	75	151
12. Çorak	220	219	439	13. Karga	212	286	498
13. Dağboynulu	185	216	401	14. Kaşkişla	178	185	363
14. Danıbasan	279	324	603	15. Koyunculu	75	82	157
15. Dayılı	149	151	300	16. Köçeklioğlu	100	86	186
16. Delihasanlı	53	72	125	17. Lök	511	613	1 124
17. Derbent	391	443	834	18. Tayfur	119	106	225
18. Devecik	61	68	119	19. Tekkeyenicesi	207	254	461
19. Görpeli	61	64	125	20. Türkmenaraplısı	202	221	423
20. Güllüoluk	79	80	159	21. Sarınınveran	183	198	381
21. Güldoğdu	87	89	176	22. Siyah	95	107	202
22. Hasenci	196	223	419	23. Yadan	108	188	296
23. Haydarbeyli	253	298	549	Yekûn — Total	4 296	4 697	8 993
24. İgecen	184	187	371	Salmanlı Nahiyesi (Commune de)			
25. Kale	145	138	283	1. Kayadibi (N. M.)	425	495	920
26. Karacaşağaç	34	43	77	2. Arslan hacılı köyü	84	101	185
27. Karalar	173	186	359	3. Baraklı	140	171	311
28. Kırıkahfakılı	198	204	402	4. Beserek	122	123	245
29. Kömüviran	38	32	70	5. Boyraz	62	63	125
30. Köseyusuflu	248	258	506	6. Cilvar	117	119	236
31. Kötüboynul	80	83	166				
32. Musabeyli boğan	193	238	431				
33. Pembecik	313	380	693				

[1] Belediye teşkilâtı olan yerler [∞] işaretille gösterilmiştir—Les localités ayant une organisation municipale sont indiquées par le signe [∞]

Yozgat Vilâyeti — Province de Yozgat

3. Nahiyele ve köyler itibarile nüfus miktarı [1]
Population par communes et villages

Mevkiler — Localités	Erkek Hommes	Kadın Femmes	Yekûn — Total	Mevkiler — Localités	Erkek Hommes	Kadın Femmes	Yekûn — Total
7. Çalıklı	151	141	292	13. Göçerli	50	73	123
8. Çiçekli keller	349	377	726	13. Gülebi	297	302	599
9. Dıgalı	111	89	200	14. Hac çeşmesi	114	97	211
10. Hacı osmanlı	59	65	124	15. Hacı	182	214	396
11. Hacı uşağı	56	70	126	16. Hacımusalı	69	87	156
12. İhsangazili bala	89	84	173	17. Hatip	67	61	128
13. İhsangazili sır	114	123	237	18. Hüyükspdallar	154	174	328
14. İsraili	274	293	567	19. Kâhya	111	127	238
15. Karlı	81	93	174	20. Karacaahmetli	80	36	66
16. Kukruk	119	120	239	21. Karaosmanoğlu	141	130	271
17. Kuzay	169	193	362	22. Kömüsviran	62	46	103
18. Orhan	82	81	163	23. Kövedeve	113	113	226
19. Ortakırfa	218	229	447	24. Nefessağır	79	81	160
20. Salihli	68	67	135	25. Sekilli	177	163	340
21. Sedir	135	180	265	26. Serban	121	132	253
22. Susuz	104	97	201	27. Yamıklar	85	103	188
23. Süleymanlı	88	92	180	Yekûn — Total	3 879	3 815	7 694
24. Terkeşan	217	247	464	Nahiye ve köyler yekûnu			
25. Terzili	247	253	500	<i>Total des communes et des villages</i>	33 776	36 312	70 088
26. Topaq	106	114	220	Merkez kazası yekûnu	12 174	42 827	85 001
27. Totan	210	231	441	<i>Total du district</i>			
28. Yukuplu	24	86	60	2. Akdağmadeni			
29. Zencir	193	205	398	Şehir — Ville	3 781	1 261	4 992
Yekûn — Total	4 214	4 502	8 716	Merkez Nahiyesi			
Yerköy Nahiyesi				<i>Commune centrale</i>			
<i>(Communes de)</i>				1. Ali-ik	195	174	369
1. Yerköy	126	114	240	2. Altılı	72	75	147
2. Arife	49	43	92	3. Ardıçalana	142	156	298
3. Aşağı egerci	137	169	306	4. Bahçecik	177	189	366
4. Bağlar başı	625	361	986	5. Bahçeyiğ	95	91	188
5. Belkavak	49	63	112	6. Başçatak	85	87	172
6. Buruncuk	89	85	174	7. Belekcihakavağı	216	301	567
7. Cakcak	57	66	123	8. Boğazköy	178	203	381
8. Dedekt	427	503	930	9. Boyalık	93	114	207
9. Eğerci bala	105	88	193	10. Bozhüyük	215	254	469
10. Elmahacı bala	96	89	185	11. Buzluk	88	76	164
11. Elmahacı sır	267	295	562	12. Çulhalı büyük	841	891	1732

[1] Belediye teşkilatı olan yerler [e] işaretile gösterilmiştir — Les localités ayant une organisation municipale sont indiquées par le signe [e]

Yozgat Vilâyeti — Province de Yozgat

3. Nahiyeler ve köyler itibarile nüfus miktarı [1]

Population par communes et villages

Mevkiler — Localités	Erkek Hommes	Kadın Femmes	Yekûn — Total	Mevkiler — Localités	Erkek Hommes	Kadın Femmes	Yekûn — Total
13. Çulhalıküçük	62	70	132	55. Sekiköşü	61	64	125
14. Çalagan	165	172	337	56. Sitma	50	40	90
15. Çardak	152	224	376	57. Şahnaderesi	104	106	210
16. Davulbaz	106	95	201	58. Tarhana	106	121	227
17. Davutlu	98	102	200	59. Taşpınar	140	172	312
18. Der-yurt	70	61	131	60. Tekke Günen	383	64	447
19. Dikuz	174	175	349	61. Uzakçay	56	57	113
20. Dolak	61	79	140	62. Üç karnağaç	169	199	368
21. Ernelik	39	44	83	63. Veziralanı	166	183	349
22. Evciköyü	102	118	220	64. Yazılıtaş	99	120	219
23. Geyseri	86	92	178	65. Yedişekeri	40	47	87
24. Gökdere	130	157	287	66. Yenipsyan	206	233	439
25. Güllük	165	176	341				
26. Hacıfakılı	137	138	275	Yekûn — Total	9 213	9 733	18 946
27. Halhacı	78	80	158	Hasbek Nahiyesi (Commune de)			
28. Hayran	101	107	208	1. Hasbek	438	514	952
29. Hoypuç	137	145	282	2. Akçukışla köyü	534	580	1 114
30. Hüyükösalanı	100	104	204	3. Akcadam	134	131	265
31. İbrahimaga çiftliği	160	179	339	4. Alembey	145	168	313
32. İhsanilhamit	96	89	185	5. Azabbaşılı	214	207	421
33. Kabut	269	348	617	6. Berli	130	138	268
34. Karacaveran	79	92	171	7. Celâlhüyükü	38	51	89
35. Karadikmen	153	148	301	8. Çalağlıhüyük	147	147	294
36. Karakestekçi çiftliği	172	182	354	9. Çıkrıkçı	269	246	515
37. Karapir	12	16	28	10. Daylı	256	294	550
38. Kayakışla	88	101	189	11. Dereksplanlı	102	90	192
39. Kirsinkavağı	178	196	374	12. Emirbey	163	171	334
40. Killıpınar	83	73	156	13. Erbek	179	198	377
41. Kılınçlı	89	92	181	14. Eynelli	157	162	319
42. Kurlar	199	203	402	15. Gündüzli	126	107	233
43. Konacı	205	236	441	16. Hisarbey	325	317	642
44. Körük	67	74	141	17. Hozıman	95	147	242
45. Kuşlukaçığı	66	80	146	18. İnevi	105	107	212
46. Melikli	165	192	357	19. İnkışla	66	61	127
47. Muşalı	482	585	1 067	20. Kadıgüllü	203	219	422
48. Okçulu	48	41	89	21. Karaelli	167	214	381
49. Oluközü	473	481	954	22. Karayakup	402	410	812
50. Ortaköy	230	234	464	23. Kemalli	127	157	284
51. Özer	196	179	375	24. Koçak	121	140	261
52. Paşabey	98	114	212				
53. Pazarçık	111	134	245				
54. Sağroğlu	51	56	107				

[1] Belediye teşkilâtı olan yerler [-∞] işaretiyle gösterilmişlerdir — Les localités ayant une organisation municipale sont indiquées par le signe [-∞]

Yozgat Vilâyeti — Province de Yozgat

3. Nahiyeler ve köyler itibariyle nüfus miktarı [1]

Population par communes et villages

Mevkiler — Localités	Erkek Hommes	Kadın Femmes	Yekûn — Total	Mevkiler — Localités	Erkek Hommes	Kadın Femmes	Yekûn — Total
25. Koçcağız	180	188	368	29. Kara çokrak	86	68	154
26. Mece'tli	64	55	119	30. Karahisar tatlısı	102	108	210
27. Ramazanlı	138	145	283	31. Karapınar	163	190	353
28. Söylemez	115	109	224	32. Kargalık	141	190	331
29. Terzill	342	373	715	33. Kartal	92	110	202
30. Tuzlucık	135	156	291	34. Keserderesi	69	65	134
31. Ürkünlü	71	85	156	35. Kesik köprü	92	98	190
32. Yazıkaplanca	72	82	154	36. Köse allu	153	174	327
Yekûn — Total	5 766	6 169	11 935	37. Kürütlü	34	27	61
Karamağara Nahiyesi <i>(Commune de)</i>				38. Mahmatlı	116	96	212
1. Karamağara	650	531	1 231	39. Olucak	85	105	190
2. Abdurrahmanlı köyü	163	161	324	40. Ozan	292	337	629
3. Ağçakoyunlu	73	73	146	41. Parmaksız	97	97	194
4. Ahmet fakalı	291	317	638	42. Parmaksızkaçağı	108	104	212
5. Alibar	179	180	359	43. Peyik	376	250	626
6. Ayvalıçeen	47	50	97	44. Salur	219	190	409
7. Aynalı obası	76	74	150	45. Saray özü	80	78	158
8. Babu	193	241	434	46. Sazlı dere	43	47	90
9. Bebek	173	194	367	47. Sorgun	50	53	103
10. C. ferli	191	175	369	48. Söğütü	77	97	174
11. Çalçıklıbüyük	227	263	490	49. Temülişeyh	46	42	88
12. Çaruşlu	116	106	222	50. Verem kafe	152	192	344
13. Çirekli	205	240	445	51. Yayıclar	206	245	451
14. Çiçekli büyükü	159	162	321	52. Yunatani	130	173	303
15. Çötel	236	227	463	Yekûn — Total	7 676	7 928	15 604
16. Dobulga	61	79	140	Nahiye ve köyler yekûnu			
17. Dedeo. kılı	301	308	609	<i>Total des communes et des villages</i>	22 655	23 830	46 485
18. Dikir	141	149	290	Akdağmadeni kazası yekûnu			
19. Divanlı	61	75	136	<i>Total du district</i>	26 386	25 091	51 477
20. Emerek	77	78	155	3. Boğazlıyan			
21. Faraşlı	228	227	455	Şehir — Ville	2 007	1 912	3 919
22. Faraşlıderesi	24	32	56	Merkez Nahiyesi			
23. Hoşumlu	214	224	438	<i>Commune centrale</i>			
24. Honuk	217	230	447	1. Abdüli	207	198	403
25. İzi büyük	116	125	241				
26. Kanberli	106	74	180				
27. Karahisar kaçağı	41	59	100				
28. Karacalar	93	53	151				

[1] Belediye teşkilâtı olan yerler [] işaretile gösterilmişlerdir — Les localités ayant une organisation municipale sont indiquées par le signe []

Yozgat Vilâyeti — Province de Yozgat

3. Nahiyele ve köyler itibarile nüfus miktarı [1]

Population par communes et villages

Mevkiler — Localités	Erkek Hommes	Kadın Femmes	Yekûn - Total	Mevkiler — Localités	Erkek Hommes	Kadın Femmes	Yekûn - Total
2. Aşağıhasanlı	259	273	532	42. Yenikişla	377	400	777
8. Bahariye	113	120	233	43. Yoğunhisar	249	274	523
4. Başhoruz	330	309	639	44. Yukarıkasımlı	113	119	232
5. Bekteşli	882	1 016	1 898	Yol amseli — [Ouvrieres sur les routes	280	—	280
6. Belveran	236	211	447	Yekûn — Total	14 085	14 454	28 539
7. Boyrazlı	252	231	483	Çayırcay Nahiyesi (Commune de)			
8. Büyüktap	220	223	443	1. Çayırcay	1 127	1 230	2 357
9. Büyük Yağlı	293	349	642	2. Afşaralanı	117	124	241
10. Çakmak	373	380	753	3. Alidomirci	213	268	481
11. Çokumağul	175	205	380	4. Aşağı yahya saray	182	224	406
12. Çalapverdi	494	524	1 018	5. Baba yağmur	515	660	1 175
13. Çepni	49	55	104	6. Büyükkışla	821	1 017	1 838
14. Çöplüçiftliği	229	247	476	7. Çaralı	471	571	1 042
15. Darılı	211	221	432	8. Çandır	1 313	1 427	2 740
16. Deveci pınarı	616	636	1 252	9. Çat	324	343	667
17. Ekiveren	66	64	130	10. Çokradan	598	657	1 255
18. Fehimli	186	191	377	11. Derekemal	174	190	364
19. Görden	248	286	534	12. Eçi	113	137	250
20. Göveçli	128	159	287	13. Eşikli	208	203	411
21. Horan	530	559	1 089	14. Evçiler	468	460	928
22. Kanlıca	616	647	1 263	15. Fahrallı	219	242	461
23. Kara fakılı	763	705	1 468	16. İğdelli	316	377	693
24. Karakoç	254	290	544	17. İnönü	202	238	440
25. Karakuyu	111	103	214	18. İsbey	328	349	677
26. Karasınır	682	692	1 374	19. Karışık	224	305	529
27. Keller	293	340	633	20. Keçitçe	180	223	403
28. Kıpçı	264	265	529	21. Kulekci	343	324	667
29. Kıvrıl	136	136	272	22. Kozan	351	459	810
30. Kurtbüyük	353	360	713	23. Kürkeli	103	121	224
31. Küçüktaf	231	259	490	24. Söbeçinen	145	148	293
32. Küçükyağlı	76	72	148	25. Tekkeler	424	443	867
33. Müftü kışlası	200	232	432	26. Toburca	166	191	357
34. Uğulcuk	202	196	398	27. Topaktaş	82	83	165
35. Salep	679	776	1 455	28. Turisa	287	329	616
36. Soravuş	305	329	634	29. Turluhan	276	300	576
37. Sırçalı tekkösi	410	388	798				
38. Üçobalar	201	254	455				
39. Özimli	741	774	1 515				
40. Yapalak	100	97	197				
41. Yazıçepni	302	283	585				

[1] Belediye teşkilâtı olan yerler [2] işaretile gösterilmiştir — Les localités ayant une organisation municipale sont indiquées par le signe [2] /

Yozgat Vilâyeti — Province de Yozgat

3. Nahiyele ve köyler itibarile nüfus miktarı [1]

Population par communes et villages

Mevkiler — Localités	Erkek Hommes	Kadın Femmes	Yekûn — Total	Mevkiler — Localités	Erkek Hommes	Kadın Femmes	Yekûn — Total
30. Yukarı yahya	321	342	663	33. Toprak pınar	281	295	576
Yekûn — Total	10 600	11 988	22 588	34. Ürneç	514	570	1 084
Sarı kaya Nahiyesi (Commune de)				35. Yahyalı	83	90	173
1. Aşağı sarı kaya (N. M.)	354	338	692	36. Yaraş	75	74	149
2. Akbenli çiftliği	243	244	487	37. Yukarısarı kaya	275	327	602
3. Alifkılı	128	125	253	Yekûn — Total	6 382	6 709	13 091
4. Arpalık	40	41	81	Nahiye ve köyler yekûnu Total des communes et des villages	31 067	33 151	64 218
5. Baraklı	156	190	346	Boğazlıyan Kazası yekûnu Total du district	33 074	35 063	68 137
6. Boyalık	141	145	286	4. Sorgun			
7. Burunkışla	269	322	621	Şehir — Ville	1 193	1 245	2 438
8. Çatak	42	61	103	Merkez Nahiyesi Commune centrale			
9. Çokur eşme	110	112	222	1. Ağcı	173	187	360
10. Deredoğan	185	193	378	2. Akbucak	223	264	487
11. Eğlence	144	129	273	3. Akoluk	198	229	427
12. Gödecili	135	135	270	4. Alcı	282	295	577
13. Hamam	284	299	573	5. Alçılı	201	206	407
14. İlisu	96	114	210	6. Alişar	153	147	300
15. Kadılı	241	239	480	7. Araplı	855	861	1 716
16. Karabacak	121	104	225	8. Aşağı cuma fakılı	272	273	545
17. Karahallı	153	164	322	9. " Karahacılı	102	93	195
18. Kaşıkçılı	142	150	292	10. " Karakaya	110	120	230
19. Kavgaçoğlu	70	74	144	11. Ayrıtam	133	143	276
20. Kayapınar	90	88	178	12. Bahadı	462	601	1 063
21. Kıpçık	127	109	236	13. Babalı	307	341	648
22. Kömürü	98	87	185	14. Belencumafakılı	227	254	481
23. Kötlü-öy	47	52	99	15. Beyyurdu	209	259	468
24. Kümünyu	118	123	241	16. Bilâlik	216	203	419
25. Melaz	100	102	202	17. Burunviran	165	186	351
26. Mentşe	292	320	612	18. Boğazcumafakılı	132	125	257
27. Ömerli	85	91	176	19. Büyükeynalı	246	297	543
28. Sunullahoğlu	187	163	350	20. Büyükviran	138	145	283
29. Selimli	246	259	505	21. Büyükkışla	81	93	174
30. Şıhlar	217	254	471	22. Büyüktalık	154	188	342
31. Tepe doğan	358	373	731	23. Cihanşarlı	249	252	501
32. Tomarca hüğü	145	163	308				

[1] Belediye teşkilâtı olan yerler [●] işaretile gösterilmişlerdir. — Les localités ayant une organisation municipale sont indiquées par le signe [●]

Yozgat Vilâyeti — Province de Yozgat

3. Nahiyeler ve köyler itibarile nüfus miktarı [1]

Population par communes et villages

Mevkiler — Localités	Erkek Hommes	Kadın Femmes	Yekûn — Total	Mevkiler — Localités	Erkek Hommes	Kadın Femmes	Yekûn — Total
24. Çakırhacılı	102	125	227	64. Kepirçe	130	139	269
25. Çamurlu	133	160	293	65. Kodallı	116	124	240
26. Çavuşköyü	868	847	755	66. Kodallı çiftliği	44	46	90
27. Çeltik	119	128	247	67. Kolanlı	151	177	328 ✓
28. Darıcı	881	431	812	68. Körpınar	64	64	128
29. Dedik	415	465	880	69. Köü öy	160	171	331 ✓
30. Demircialanı	69	70	129	70. Kuzkun	191	187	378
31. Disli	806	844	650	71. Küthüyük	272	323	600
32. Duralıdayılı	153	184	339	72. Küçük eynelli	220	223	443
33. İkizle	104	138	242	73. Küçük köhne	156	169	325
34. Emirler	409	401	810	74. Küçük taşlık	76	84	160
35. Emirhan	130	150	280	75. Mehmet beyli	315	337	652
36. Erkekli	290	297	587	76. Merkez Lütköyü	172	191	363
37. Eynir	821	963	1 789	77. Mugallı	160	177	337
38. Emirkörtköyü	66	86	152	78. Mirabor	156	172	328
39. Fuadiye	158	152	310	79. Mükremin	114	133	247
40. Garipler	159	174	333	80. Ocaklı	83	97	180
41. Gedikhasanlı	844	877	721	81. Osmaniye	160	163	323 ✓
42. Gevrek	229	253	482	82. Orta oba	43	40	83
43. Göğöz	104	120	224	83. Ö sül özü	67	92	159
44. Gökdere	91	116	207	84. Peyniryemez	124	132	256
45. Göbaba	114	134	248	85. Pöhrenk	118	134	252
46. Halifakılı	166	205	371	86. Sarı hacılı	127	112	239 ✓
47. İrişli	65	67	132	87. Sarı hamzalı	363	223	591
48. İkili ara	61	74	135	88. Sivri	122	135	257
49. İlbeyli	55	66	121	89. Sorgun mansuroğlu	144	167	311
50. İncecu	174	211	385	90. Sorgun köyü	413	433	846
51. İsmailhacılı	82	70	152	91. Şahmuratlı	270	362	632 ✓
52. İsafakılı	203	221	424	92. Tanısman	18	9	27
53. Kababel	207	211	418	93. Taş nar	192	224	416 ✓
54. Kabaklı	167	171	338	94. Temrezli	171	180	351
55. Karaabalı	180	204	384	95. Tiftik	124	117	241
56. Karaburun	51	61	112	96. Tipi deresi	172	171	343
57. Karakız	869	431	800	97. Tulum	318	341	659
58. Karakocaoğlu	135	148	283	98. Veli öldüğü	229	288	517
59. Karalık	159	192	351	99. Yazılıtaş	236	240	476
60. Karaveli	203	256	459	100. Yukarı kerakacık	170	167	337
61. Kavaklıanı	109	121	230	101. " Karakaya	164	176	340
62. Kavankışla	819	336	655	102. Zeynettin	162	172	334
63. Kehvaltı	118	134	252				
				Yekûn — Total	19 160	20 998	40 158

[1] Belediye teşkilâtı olan yerler [∞] işaretile gösterilmişlerdir — les localités ayant une organisation municipale sont indiquées par le signe (∞)

Yozgat Vilâyeti — Province de Yozgat

3. Nahiyele ve köyler itibarile nüfus miktarı [1]

Population par communes et villages

Mevkiler — Localités	Erkek Hommes	Kadın Femmes	Yekûn — Total	Mevkiler — Localités	Erkek Hommes	Kadın Femmes	Yekûn — Total
Hacı köyü Nahiyesi (Commune de)							
1. Hacı köyü	465	514	979	14. Kemallı	67	73	140
2. Acacı hüyük	872	398	768	15. Kiyılı	62	72	134
3. Arpaç	153	175	328	16. Ladik	153	186	344
4. Başpınar	87	81	168	17. Ovacık	201	170	371
5. Bazımbaç	623	652	1 275	18. Örencik	177	232	409
6. Çakır	134	143	277	19. Selimye	85	86	71
7. Çayırözü	135	137	272	20. Seyhan	84	114	198
8. Çürük	113	124	237	21. Tabana	182	180	362
9. Doğanoglu	104	122	226	22. Üçagaç	184	174	310
10. Fakı dağı	147	136	283	23. Vasvibey	224	254	478
11. Hamzalı	171	182	353	24. Yakacak	272	266	538
12. İlemin	87	98	185	25. Yaygı	153	180	338
13. İshaklı	123	128	251	26. Yanık	92	110	202
14. Kâhyalı	75	90	165	27. Yava hasan	230	293	523
15. Kalı deresi	176	195	371	28. Yelten	143	166	309
16. Kemişcik	99	88	187	29. Yoncalık	190	206	396
17. Kayalar	294	303	597	30. Yukarı kızılöz	69	74	143
18. Kütüköy	165	165	330	Yekûn — Total	4 873	5 542	10 413
19. Kırkdilim	192	235	427	Mamure nahiyesi (Commune de)			
20. Koyunculu	245	261	506	1. Mamure	454	542	996
21. Kurtuluş	121	132	253	2. Ağılı	59	41	100
22. Kuruçay	144	143	287	3. Aşağı kuyucak	65	65	130
23. Özü veran	180	139	269	4. Bakır boğazı	37	31	68
24. Sarıköy	259	237	496	5. Baydığın	290	305	595
25. Sarıkaya	117	113	230	6. Benlioğlu	30	42	72
Yekûn — Total	4 731	4 989	9 720	7. Büyük toraman	151	183	334
Kadı şehri nahiyesi (Commune de)				8. Çandır	176	210	386
1. Kadı şehri	466	451	917	9. Dere çiftliği	264	248	512
2. Açe kale	132	133	265	10. Devacı	352	409	761
3. Aşağı kızılöz	48	67	115	11. Dirgenli	45	58	103
4. Deroenet	53	56	109	12. Güroğlu	75	99	174
5. Dikme söğüt	221	240	461	13. Hacı ilyas	161	165	326
6. Elmalı	125	173	298	14. Kalkancı	136	162	298
7. Eimahl çiftliği	96	104	200	15. Karaçal	74	61	135
8. Elmalı ötüğü	78	81	159	16. Kazankaya	641	749	1 390
9. Gümüş diğün	172	188	360	17. Kiriçoluk	23	19	42
10. Halı köyü	223	327	550	18. Kiyikışla	83	96	184
11. Hanözü	117	123	240	19. Kızılcık kışla	132	151	283
12. Kabalı	180	231	411	20. Kocabekiroğlu	86	95	181
13. Kavak	482	582	1 064	21. Köserlik	270	323	593

[1] Belediye teşkilâtı olan yerler [☉] işaretile gösterilmişlerdir—Les localités ayant une organisation municipale sont indiquées par le signe [☉]

Yozgat Vilâyeti — Province de Yozgat

3. Nahiyele ve köyler itibarile nüfus miktarı [1]

Population par communes et villages

Mevkiler — Localités	Erkek Hommes	Kadın Femmes	Yekûn — Total	Mevkiler — Localités	Erkek Hommes	Kadın Femmes	Yekûn — Total
23. Kuyu	56	78	134	82. Yenice	98	94	187
24. Küçük toraman	41	62	103	Yekûn — Total	4 381	4 884	9 265
25. Küst bakırı	49	53	102	Nahiye ve köyler yekûnu			
26. Mercimek vereni	48	38	84	Total des communes et des			
27. (Mîlî kuyucak)	95	68	183	villages	33 145	36 413	69 558
28. Molla İsmail oğlu	123	127	250	Sorgun kazası yekûnu			
29. Sakızlık	68	79	147	Total du district	34 338	37 658	71 996
30. Sulucalan	65	57	122				

Zonguldak Vilâyeti — Province de Zonguldak

İdari taksimat itibariyle nüfus miktarı

Population d'après les divisions administratives

1. Kazalar, şehir, nahiye ve köyler itibariyle nüfus miktarı, yüzey ölçü, nüfus kesafeti, cinsiyet nisbetleri
Population par districts, villes, communes et villages, étendus territoriaux, densité de la population, proportion par sexe

Kazalar Districts	Şehirde — Villes			Nahiye ve köylerde Communes et villages			Yekûn — Total			Yüzey ölçü K ² Superficie	Nüfus kesafeti Densité
	Erkek Hommes	Kadın Femmes	Yekûn Total	Erkek Hommes	Kadın Femmes	Yekûn Total	Erkek Hommes	Kadın Femmes	Yekûn Total		
Merkez Kazası District central	20 092	7 880	27 972	29 048	18 846	47 894	49 140	26 226	75 366	608	123
Nisbet — Proportion %	71.8	28.2	100.0	61.8	38.7	100.0	65.2	34.8	100.0	—	—
Bartın	8 727	4 499	13 226	28 810	31 991	60 801	32 587	39 490	72 077	1 480	39
Nisbet — Proportion %	45.8	54.7	100.0	45.2	54.8	100.0	48.1	51.9	100.0	—	—
Devrek	1 278	1 426	2 704	33 870	40 534	74 404	34 648	41 965	76 613	1 542	50
Nisbet — Proportion %	47.8	52.7	100.0	45.2	54.8	100.0	45.2	54.8	100.0	—	—
Ereğli	2 655	2 760	5 415	21 858	24 771	46 629	24 518	27 531	52 049	1 165	48
Nisbet — Proportion %	49.0	51.0	100.0	46.9	53.1	100.0	47.1	52.9	100.0	—	—
Saframbolu	2 420	2 907	5 327	32 608	35 798	68 406	35 028	38 705	73 733	2 815	28
Nisbet — Proportion %	45.4	54.6	100.0	47.7	52.3	100.0	47.5	52.5	100.0	—	—
Yekûn — Total	30 172	19 472	49 644	145 694	154 445	300 139	175 866	173 917	349 783	7 610	46
Nisbet — Proportion %	60.8	39.2	100.0	48.5	51.5	100.0	60.5	39.7	100.0	—	—

Zonguldak Vilâyeti — Province de Zonguldak

2. Kaza ve nahiyeler itibarile nüfus miktarı ve köy adedi
Population par districts et communes, nombre de villages

Nahiyeler Communes	Erkek Hommes	Kadın Femmes	Yekûn—Total	Köy adedi Nombre de villages	Köy başına ortalama nüfus Population moyenne par village	Nahiyeler Communes	Erkek Hommes	Kadın Femmes	Yekûn—Total	Köy adedi Nombre de villages	Köy başına ortalama nüfus Population moyenne par village
-----------------------	-----------------	-----------------	-------------	---------------------------------	---	-----------------------	-----------------	-----------------	-------------	---------------------------------	---

1. Zonguldak Merkez kazası — District central de Zonguldak

Şehir — Ville	20 092	7 880	27 972	—	—
Merkez Nahiyesi Commune centrale	2 095	1 589	3 694	7	528
Boycuma	8 860	4 078	7 436	17	437
Hisarönü	2 509	8 272	5 781	11	528
Kilimli	10 450	4 059	14 509	10	1 451
Kozlu	10 684	5 840	15 974	15	1 065
Yekûn — Total	49 140	26 226	75 366	60	790

2. Bartın

Şehir — Ville	8 727	4 499	8 226	—	—
Merkez Nahiyesi Commune centrale	20 655	24 812	45 467	188	342
Amasra	4 566	5 702	10 268	87	278
Kurucaşile	8 589	4 477	8 066	84	287
Yekûn — Total	32 537	39 490	72 027	204	313

3. Devrek

Şehir — Ville	1 278	1 428	2 704	—	—
Merkez Nahiyesi Commune centrale	17 847	21 694	39 041	77	507
Çaycuma	10 418	12 735	23 153	44	526
Yenic	5 805	6 110	11 715	16	786
Yekûn — Total	34 648	41 965	76 613	137	356

4. Ereğli

Şehir — Ville	2 655	2 760	5 415	—	—
Merkez Nahiyesi Commune centrale	12 868	18 520	26 388	68	880
Alaplı	5 082	6 498	11 575	83	851
Başvıran	8 908	4 758	8 666	20	438
Yekûn — Total	24 513	27 531	52 044	121	385

5. Safranbela

Şehir — Ville	2 420	2 907	5 327	—	—
Merkez Nahiyesi Commune centrale	8 728	11 586	20 311	68	823
Eflani	5 566	7 597	13 163	45	298
Karabük	9 898	5 626	15 019	25	601
Ulus	8 926	10 987	19 913	67	297
Yekûn — Total	35 028	38 705	73 733	200	343

(emal) — Récapitulation

Şehir ve kasaba- lar — Villes et bourgades	30 172	19 472	49 644	—	—
Nahiye ve köyler Communes et des villages	145 694	154 445	300 139	722	418
Umumi yekûn Total général	175 866	173 917	349 783	722	418

Zonguldak Vilâyeti — Province de Zonguldak

3. Nahiyeler ve köyler itibarile nüfus miktarı [1]

Population par communes et villages

Mevkiler — Localités	Erkek Hommes	Kadın Femmes	Yekûn — Total	Mevkiler — Localités	Erkek Hommes	Kadın Femmes	Yekûn — Total
Merkez Kazası <i>District central de Zonguldak</i>				Hisarönü Nahiyesi <i>(Commune de)</i>			
Şehir — Ville ☞	20 092	7 880	27 972	1. Hisarönü	204	278	482
Merkez Nahiyesi <i>Commune centrale</i>				2. Akpınar	157	228	385
1. Bağlık	794	203	997	3. Çomranlı	278	355	628
2. Çağlı	169	177	346	4. Çömlöklü	198	237	435
3. Elvan	310	851	661	5. Derelikviran	134	190	324 ✓
4. Gaca	240	284	474	6. Göyükköy	278	359	632 ✓
5. Husurlar	180	214	394	7. Kışla	275	391	666
6. Olukyanı	216	219	435	8. Kocacılı	207	248	455
7. Tasmacı	186	201	387	9. Öteyüz	263	316	579
Yekûn — Total	2 095	1 599	3 694	10. Türk Ali	363	410	773
Beycuma Nahiyesi <i>(Commune de)</i>				11. Yukarıdere	155	280	435
1. Kısımlar	280	319	599	Yekûn — Total	2 509	3 272	5 781
2. Ayvatlar	230	259	489	Kilimli Nahiyesi <i>(Commune de)</i>			
3. Çukurviran	163	214	377	1. Kilimli	1 872	428	2 300
4. Eceler	209	263	472	2. Cıncayanı	873	674	1 547
5. Hacıallı	168	206	374	3. Çayır	863	418	1 281
6. Himetoğlu	291	317	608	4. Doğançılar	498	363	861
7. Kaleoğlu	241	287	528	5. Göbü	274	311	585
8. Karaman	216	311	527	6. Güdüllü	186	222	408
9. Karadere	219	244	463	7. Kokurdan	236	248	484
10. Karapınar	183	225	408	8. Kurt	218	218	436
11. Keller	170	248	418	9. Muslu	409	423	832
12. Kumtarla	211	281	492	10. Sofular	242	293	535
13. Muratlı	106	134	240	Köbür ameleli — Ouvriers <i>des mines de charbon</i>	5 742	468	6 210
14. Osmanlı	166	192	358	Yolamelesi — Ouvriers sur les <i>routes</i>	42	—	42
15. Saraycık	98	125	223	Yekûn — Total	10 450	4 059	14 509
16. Taşçılar	97	130	227	Kozlu Nahiyesi <i>(Commune de)</i>			
17. Yalanda	282	321	603	1. Kozlu	3 600	1 710	5 310
Yekûn — Total	3 360	4 076	7 436	2. Akşeyh	253	310	563

[1] Belediye teşkilâtı olan yerler (☞) işaretile gösterilmiştir.—Les localités ayant une organisation municipale sont indiquées par le signe (☞) /

Zonguldak Vilâyeti — Province de Zonguldak

3. Nahiyeler ve köyler itibarile nüfus miktarı [1]

Population par communes et villages

Mevkiler — Localités	Erkek Hommes	Kadın Femmes	Yekûn — Total	Mevkiler — Localités	Erkek Hommes	Kadın Femmes	Yekûn — Total
3. Aşağı çayır	237	355	642	14. Aralmaahallar	124	162	286
4. Bozca	87	144	231	15. Aralmakıran	193	230	423
5. Çanköy	223	246	469	16. Arında	217	230	447
6. Dereköy	116	180	296	17. Arıönü	193	235	433
7. Ebegömeç	266	314	610	18. Aşağı çukur	187	209	396
8. Ense	142	167	309	19. Aşağı feslit	221	325	546
9. Gücek	170	194	366	20. Aşağı sarmaşık	225	232	457
10. Kargalar	148	187	335	21. Aşağı ih anıye	125	160	285
11. Saka	235	277	512	22. Bakı oğlu	193	253	451
12. Sivrililer	266	344	610	23. Balanba	199	232	431
13. Uzungüney	213	238	451	24. Barkaçboz	160	167	327
14. Üçköy	180	235	415	25. Bedil	156	191	347
15. Virarcık	414	407	821	26. Beşöprü	126	138	264
Kömür amelesi - Ouvriers des mines de charbon	3 957	—	3 957	27. Budakcebeciler	120	143	266
Yol amelesi — Ouvriers sur les routes	77	—	77	28. Geney	99	123	225
Yekûn — Total	10 634	5 340	15 974	29. Çakır demirciler	131	129	260
Nahiye ve köyler yekûnu Total des communes et des villages	29 048	18 346	47 394	30. Çakır kadı	195	242	437
Merkez kazası yekûnu Total du district	49 140	26 226	75 366	31. Çayır	86	118	204
2. Bartın				32. Çelebi oğlu	155	188	343
Şehir — Ville	3 727	4 499	8 226	33. Çeştepe	108	128	236
Merkez Nahiyesi Commune centrale				34. Çiflik	192	215	407
1. Ağbaşı	222	230	452	35. Derebent	171	179	350
2. Ağdacı	181	202	383	36. Doğaşı	141	214	355
3. Ahmetler	168	217	385	37. Durnuk	205	250	455
4. Ahmetpaşa	82	103	185	38. Ecikler	198	237	435
5. Akçamescit	124	126	250	39. Ellibaş	309	346	655
6. Akbaba	193	213	406	40. Emiroğlu	227	284	511
7. Akgöz	116	133	254	41. Epciler	206	264	470
8. Akıncılar	162	235	397	42. Epciler kadı	60	70	130
9. Akmanlar	148	181	329	43. Ferah durmut	101	135	236
10. Akpınar	206	236	442	44. Fermit kadı	120	151	271
11. Aladağ	77	78	155	45. Furuntlu	116	148	264
12. Alibaş	93	103	196	46. Gecen	136	153	289
13. Anbarcılar	176	193	374	47. Gençall	109	152	261
				48. Geriş	160	196	356
				49. Gözpinar	182	178	360
				50. Günyedere	144	178	322
				51. Günyegeriş	189	188	377
				52. Gürgepinarı	166	171	337

[1] Belediye teşkilâtı olan yerler [—] işaretile gösterilmişlerdir — Les localités ayant une organisation municipale sont indiquées par le signe [—]

Zonguldak Vilâyeti — Province de Zonguldak

3. Nahiyele ve köyler itibarile nüfus miktarı [1]

Population par communes et villages

Mevkiler — Localités	Erkek Hommes	Kadın Femmes	Yekûn - Total	Mevkiler — Localités	Erkek Hommes	Kadın Femmes	Yekûn - Total
53. Güzelcehisar	191	203	394	93. Kömesler	100	154	254
54. Güzeloğlu	138	157	295	94. Kurt	116	153	269
55. Hacıosmanoğlu	180	231	411	95. Kurtlubey demirci	152	192	344
56. Hamdiyeatik	167	175	342	96. Kutlubey Tabaklar	82	103	185
57. Hamidiyecedit	87	111	198	97. Kutlubey yazıcılar	139	187	326
58. Handıra	99	99	198	98. Lazlar	253	276	529
59. Hasanefendi	91	128	219	99. Madenler	262	298	560
60. Hasanlar	78	72	150	100. Mekeçler	111	141	252
61. Hasankadı	206	267	473	101. Melentkiran	140	146	286
62. Hatipoğlu	228	319	547	102. Muratbey	115	188	303
63. Hıdırlar	170	185	355	103. Nebioğlu	178	280	458
64. Hocaoğlu	248	317	565	104. Nefsioçorak	224	316	540
65. Horna	111	140	251	105. Okcular	107	131	238
66. İhsanoğlu	231	265	496	106. Önerağa	70	91	161
67. İskalan	271	304	575	107. Ramazanoğlu	200	255	455
68. Kabagözü	171	217	388	108. Saraylı	144	157	301
69. Kaman	142	173	315	109. Saz	208	243	451
70. Kantariler	83	97	180	110. Sazyedere	67	108	175
71. Keracaoğlu	79	119	198	111. Serdar	172	206	378
72. Karaevli çavuş	88	126	214	112. Sipahiler	91	122	213
73. Karaevli geriş	133	155	288	113. Saziye	151	167	318
74. Karahüseyinli	232	272	504	114. Sütlüce	149	222	371
75. Karatınlar	138	166	304	115. Şabankadı	216	242	458
76. Karakoç	246	340	586	116. Şahne	160	181	341
77. Karaköy	148	176	324	117. Şar	371	389	760
78. Karamazak	185	243	428	118. Şiremtçavuş	110	125	235
79. Karapınar	113	140	253	119. Şirmirtabaklar	97	115	212
80. Karasu	167	187	354	120. Tasmacılar	208	250	458
81. Karayakup	198	246	444	121. Terkehahiler	156	196	352
82. Kaşbaşı	72	116	188	122. Terkehatipler	149	221	370
83. Katireclar	67	92	159	123. Tilkiözü	180	205	385
84. Kavlak	145	151	296	124. Torkaklar	237	269	506
85. Kayadibi	72	95	167	125. Turfakabaklar	132	173	305
86. Kayadibi çavuş	97	118	215	126. Tuzcular	107	120	227
87. Kirlik	175	211	386	127. Uğurlar	177	182	359
88. Kışla	121	176	297	128. Uruköy	168	208	376
89. Kızılelma	153	173	326	129. Ulugçikadı	159	193	352
90. Kızılkumkebir	202	229	431	130. Ustaözü	126	156	282
91. Kızılkum sağır	140	163	303	131. Yeğenli	130	158	288
92. Kocareis	127	185	312	132. Yanaz	134	172	306
				133. Yukarihsaniye	101	117	218
				Yekûn — Total	20 655	24 812	45 467

[1] Belediye teşkilâtı olan yerler [] işaretile gösterilmiştir—Les localités ayant une organisation municipale sont indiquées par le signe []

Zonguldak Vilâyeti — Province de Zonguldak

3: Nahiyele ve köyler itibariyle nüfus miktarı [1]

Population par communes et villages

Mevkiler — Localités	Erkek Hommes	Kadın Femmes	Yekûn — Total	Mevkiler — Localités	Erkek Hommes	Kadın Femmes	Yekûn — Total
Amasra Nahiyesi (Commune de)				Kurucaşile Nahiyesi (Commune de)			
1. Amasra	627	811	1 438	1. Kurucaşile	866	559	925
2. Acarlar	158	188	341	2. Aydınlar	125	104	229
3. Aliobası	132	182	314	3. Aydoğmuş	92	109	201
4. Balat	82	90	172	4. Başköy	172	172	344
5. Bostanlar	104	154	258	5. Cumalaz	93	149	242
6. Cöcü	101	133	234	6. Cürünlü	81	95	176
7. Cumayanı	89	118	207	7. Çardak	68	68	131
8. Çakrazboz	79	124	203	8. Danişmet	72	106	178
9. Çakrazova	75	101	176	9. Demirciler	66	77	143
10. Çakrazşiyhler	85	100	185	10. Dizler	108	140	248
11. Çanakcılar	175	163	338	11. Evlanlar	80	92	172
12. Cöpbey	109	129	238	12. Esbey	47	68	115
13. Darıörenli	100	104	204	13. Hacı	83	141	224
14. Esenler	92	115	207	14. Hisar	85	133	218
15. Göçkün	108	130	238	15. Hoca	84	155	239
16. Göçkün demirci	162	203	365	16. İlyasgeçidi	132	140	272
17. Göçkünşili	85	106	191	17. İmamlar	48	53	101
18. Gömü	207	257	464	18. Kapusuyu	138	149	287
19. İncigez	56	73	129	19. Karaman	157	185	342
20. İnpiri	139	183	322	20. Kavaklı	125	133	258
21. Kalaycı	73	102	175	21. Kızılkilise	144	134	278
22. Karakaçak	106	134	240	22. Kömeç	87	104	191
23. Karaköy şeyhler	138	148	286	23. Kumaçorak	104	102	206
24. Kayacılar	105	132	237	24. Kompos	66	89	155
25. Kazpınarı	145	188	333	25. Şeyhler	65	118	183
26. Kocaköy	94	115	209	26. Meydan	198	222	415
27. Makaracı	160	207	367	27. Paşahılar	88	111	199
28. Saraydüzü	131	174	305	28. Ören	112	134	246
29. Şahin	152	166	318	29. Sarıderesi	115	136	251
30. Şükürler	83	113	196	30. Söğütlü	87	97	183
31. Turanlar	64	95	159	31. Tekkeönü ova	72	105	177
32. Yahyayazıcılar	121	125	246	32. Tekkeönü ömerler	62	77	139
33. Yeniköy	78	96	174	33. Turabi	84	120	204
34. Yukarıpenteşepiri	61	91	152	34. Ziyaret	93	100	193
35. Yukarsal	79	83	162	Yekûn — Total	3 589	4 477	8 066
36. Yukarı şeyhler	149	175	324	Nahiye ve köyler yekûnu			
37. Zurnacı	62	99	161	Total des communes et des	28 810	34 991	63 801
Yekûn — Total	4 566	5 702	10 268	villages			
				Bartın kazası yekûnu	32 537	39 490	72 027
				Total du district			

[1] Belediye teşkilâtı olan yerler [∞] işaretiyle gösterilmişlerdir—Les localités ayant une organisation municipale sont indiquées par le signe [∞]

Zonguldak Vilâyeti — Province de Zonguldak

3. Nahiyeleer ve köyler itibariyle nüfus miktarı [1]

Population par communes et villages

Mevkiler - Localités	Erkek Hommes	Kadın Femmes	Yekân - Total	Mevkiler - Localités	Erkek Hommes	Kadın Femmes	Yekân - Total
3. Devrek				34. Hallibeyoğlu	346	402	748
Şehir - Ville	1 278	1 426	2 704	35. Hışır oğlu	255	345	600
Merkez Nahiyesi Commune centrale				36. Hüseyinçavuş oğlu	245	311	556
1. Adatepe	238	297	535	37. İsabeyli	165	221	386
2. Akşabey	165	196	361	38. Kabaca	202	244	446
3. Akçasu	134	174	308	39. Karabaşlı	228	263	491
4. Akbaldır	283	283	521	40. Karacaviran	189	218	407
5. Aksu	224	312	536	41. Karakoçlu	277	357	634
6. Bakacak Kadı	871	447	818	42. Kaypaklar	316	426	742
7. Bakiler	243	317	560	43. Kemerler	293	376	669
8. Başlar Kadı	301	392	693	44. Komsular	170	242	412
9. Bayellüce	189	260	449	45. Kozluçay	142	190	332
10. Bılık	201	245	446	46. Kozlukadı	136	191	327
11. Bodaç	170	193	368	47. Mahmut oğlu	175	178	353
12. Bülücek	252	349	600	48. Manzut	171	210	381
13. Burhanoğlu	217	305	522	49. Mektekler	139	153	292
14. Bük	281	338	619	50. Misgine	224	324	548
15. Çağlar	169	248	417	51. Muharremler	321	369	690
16. Çekenez	235	263	498	52. Müfettişler	359	426	785
17. Çolak Pehlivan	156	227	413	53. Müstekimler	57	78	135
18. Çomaklar	195	282	477	54. Nızamlar	260	335	595
19. Çorak	277	311	588	55. Okufkuz	219	294	513
20. Çukur	292	389	681	56. Osmanbeyler	107	122	229
21. Dağdemireller	215	266	481	57. Örmeci	275	308	583
22. Dede oğlu	200	295	495	58. Pelitli	145	182	327
23. Delahmet oğlu	186	213	399	59. Purtal oğlu	178	207	385
24. Derebulaca	197	247	444	60. Sabunlar	324	363	687
25. Devrek	131	186	317	61. Sarnuş	207	255	462
26. Dirgine	265	314	579	62. Seyis oğlu	190	252	442
27. Dubancılar	254	297	551	63. Sipahiler	164	178	342
28. Egerci	167	226	393	64. Sofular	217	256	473
29. Eveyikli	223	251	474	65. Tapaklar	210	284	494
30. Gaziler	156	193	349	66. Telli oğlu	295	323	618
31. Gerze	321	434	755	67. Tosunlar	91	120	211
32. Gürdişe	140	188	328	68. Uğuzhan	328	450	778
33. Hacımusa	528	700	1 228	69. Uzunahmetler	337	404	741
				70. Uçburgu	242	290	532
				71. Velibeyler	236	274	510
				72. Veyis oğlu	291	355	646
				73. Yashıvıran	203	241	444
				74. Yazıcı oğlu	238	333	573
				75. Yellüce demirciler	124	172	296

[1] Belediye teşkilâtı olan yerler () işaretile gösterilmişlerdir — Les localités ayant une organisation municipale sont indiquées par le signe ()

Zonguldak Vilâyeti — Province de Zonguldak

3. Nahiyeler ve köyler itibarile nüfus miktarı [1]

Population par communes et villages

Mevkiler — Localités	Erkek Hommes	Kadın Femmes	Yekûn - Total	Mevkiler — Localités	Erkek Hommes	Kadın Femmes	Yekûn - Total
76. Yılanca	210	271	481	36. Şıhlar	228	287	515
77. Yılanca kuz	226	238	464	37. Terziler	170	178	348
Tefen İstasyonu	64	14	78	38. Torlaklar	147	206	353
Yekûn — Total	17 347	21 694	39 041	39. Tursunlar	203	256	459
Çaycuma Nahiyesi (Commune de)				40. Ulu	147	176	323
1. Çay (N. M.)	544	690	1 234	41. Veliköyü	345	398	743
2. Ahatlı	289	315	584	42. Veli oğlu	249	274	523
3. Akçahatıplar	160	184	344	43. Yakademirciler	306	437	743
4. Ali	303	428	731	44. Yeniköy	118	122	240
5. Arapoğlu	181	243	424	Yekûn — Total	10 418	12 735	23 153
6. Ayagur	108	137	245	Yenice Nahiyesi (Commune de)			
7. Balkur	257	319	576	1. Çeltik (N. M.)	437	466	903
8. Basat	250	337	587	2. Bağbaşı	389	447	836
9. Burunkaya	289	304	593	3. Cebeciler	265	339	604
10. Dayva	167	213	380	4. Cihanbey	265	289	554
11. Dereköşler	326	386	712	5. Çenkeller	390	461	851
12. Dereli	221	281	502	6. Derebaşı	378	471	849
13. Düz	402	461	863	7. Döngeller	336	426	762
14. Emirşah	212	250	462	8. Güney	252	285	537
15. Gemiciler	179	219	398	9. Hisar	191	231	422
16. Giriş	120	186	306	10. İbricak	412	445	857
17. Hacıbadı	160	202	362	11. Kayaarkası	199	173	372
18. Hacıkadı	170	218	388	12. Keyfallar	277	334	611
19. Hacılar	192	257	449	13. Nodullar	348	402	750
20. Hacı osmanlar	132	175	307	14. Satuk	787	550	1 337
21. Helvacılar	333	385	718	15. Sekse	374	455	829
22. Horecinas	336	365	701	16. Tır	305	336	641
23. Kalafatlı	341	405	746	Yekûn — Total	5 605	6 110	11 715
24. Karaahmetler	97	112	209	Nahiye ve köyler yekûnu			
25. Karamusa	345	460	805	Total des communes et des	33 370	40 539	73 909
26. Kayabaşı	271	330	601	villages			
27. Kayıkcılar	280	347	627	Devrek kazası yekûnu			
28. Kerimler	194	197	391	Total du district	34 648	41 965	76 613
29. Kızılbel	230	273	503				
30. Koramanlar	255	314	569				
31. Muharremşah	254	300	554				
32. Muhsinler	172	198	370				
33. Musa usta oğlu	137	185	322				
34. Sandallar	312	388	700				
35. Şeyhoğlu	306	337	643				
				Şehir — Ville	2 655	2 760	5 415

[1] Belediye teşkilâtı olan yerler [---] işaretiyle gösterilmişlerdir. — Les localités ayant une organisation municipale sont indiquées par le signe [---]

Zonguldak Vilâyeti — Province de Zonguldak

3. Nahiyeler ve köyler itibarile nüfus miktarı [1]

Population par communes et villages

Mevkiler — Localités	Erkek Hommes	Kadın Femmes	Yekûn — Total	Mevkiler — Localités	Erkek Hommes	Kadın Femmes	Yekûn — Total
Merkez Nahiyesi <i>Commune centrale</i>				41. Kızılca	97	138	233
1. Abdulmelik	247	250	497	42. Koc li	206	254	460
2. Akca kilse	115	158	273	43. Kuntlar	128	180	308
3. Akkaya	101	139	240	44. Köş ler	62	89	151
4. Apdi	158	194	352	45. Kûlah	108	168	266
5. Asarlı	146	174	320	46. Mevreke	141	195	336
6. Aselli	119	183	302	47. Niyran	1 545	881	1 926
7. Aydın	144	185	329	48. Üğberler	174	211	385
8. Aydınlar	184	208	342	49. Ortaköy	258	327	585
9. Balı	144	182	326	50. Ömerli	142	208	350
10. Bayat	625	479	1 104	51. Pençeş	109	125	234
11. Bölücek	126	167	293	52. Penpeciler	73	115	188
12. Cema ler	172	190	362	53. Ramazanlar	186	285	421
13. Çayırılı	176	218	394	54. Saltuklu	130	128	258
14. Daniş matli	185	159	294	55. Sarıkokmaz	260	269	529
15. Davutlar	128	156	284	56. Sovanlıyürtük	159	236	395
16. Dedeler	111	142	253	57. Sücüllü	152	281	383
17. Deliler	131	185	316	58. Süleymanbeyler	196	279	469
18. Elmacı	117	155	272	59. Şamlar	229	304	533
19. Eshaplar	124	188	312	60. Şıb	122	124	246
20. Gebe	97	134	231	61. Tepeviran	178	174	352
21. Göktepe	106	126	232	62. Terzi	151	182	313
22. Güllük	189	221	410	63. Viran	150	204	354
23. Güllünc	180	142	272	64. Yaraşlıyürtük	124	180	304
24. Macı uslu	96	127	223	65. Yazıviran	155	170	325
25. Halaslı	97	115	212	66. Yukarıhocalar	151	181	312
26. Hamzafikıhlı	137	160	297	67. Yunuslu	195	277	472
27. Hasbeyler	291	341	632	68. Zindancılar	139	197	336
28. İkse	133	170	303	Yekûn — Total	12 868	13 520	26 888
29. İmranlar	175	188	363	Alaplı Nahiyesi <i>(Commune de)</i>			
30. İskenderli	166	229	395	1. Yukarıdoğancılar (N. M.)	152	193	345
31. Kahistan	222	264	486	2. Alioğlu	154	203	357
32. Kepez	169	199	368	3. Aşağıdağ	204	245	449
33. Kestaneci	167	175	342	4. Aşağıdoğancılar	71	103	174
34. Keşkek	747	210	957	5. Bektaşlı	125	172	297
35. Ketenciler	129	177	306	6. Belen	215	219	434
36. Kilse	141	190	331	7. Bölücek	126	191	317
37. Kilsedoğancılar	111	141	252	8. Çatak	204	242	446
38. Kirencik	876	442	818	9. Çay	189	227	416
39. Kırmavi	145	153	298	10. Çengelli	80	127	207
40. Kışla	176	195	371	11. Durhaalı	192	265	457

[1] Belediye teşkilâtı olan yerler [—] işaretiyle gösterilmişlerdir — Les localités ayant une organisation municipale

Zonguldak Vilâyeti — Province de Zonguldak

3. Nahiyeler ve köyler itibarile nüfus miktarı [1]

Population par communes et villages

Mevkiler — Localités	Erkek Hommes	Kadın Femmes	Yekûn — Total	Mevkiler — Localités	Erkek Hommes	Kadın Femmes	Yekûn — Total
12. Gökhasan	89	121	210	18. Ova	300	363	663
13. Hacıhasan	256	263	519	14. Sinitli	172	208	380
14. Hasanlı	163	234	397	15. Sofular (Alaplı)	171	231	402
15. Hüseyinli	76	120	196	16. Sofular (Ereğli)	197	250	447
16. Kabalar	229	230	459	17. Şihlar	292	398	690
17. Kasımlı	146	154	300	18. Topallı	87	116	203
18. Kaymassağır	157	176	333	19. Toyfanlı	295	256	491
19. Kılçak	183	234	417	20. Üveyikli	199	289	438
20. Kevken	111	143	254	Yekûn — Total	3 908	4 758	8 666
21. Kocalı	124	202	326	Nahiye ve köyler yekûnu			
22. Kürkükler	144	163	307	Total des communes et des	21 858	24 771	46 629
23. Musabeyli	119	177	296	villages			
24. Okcular	150	215	365	Ereğli kazası yekûnu			
25. Ortacı	249	308	552	Total du district	24 513	27 531	52 044
26. Osmanlı	114	154	268	5. Safranbolu			
27. Ömerli	246	285	531	Şehir — Ville	2 420	2 907	5 327
28. Saburlu	144	177	321	Merkez Nahiyesi			
29. Sinekir	118	171	289	Commune centrale			
30. Tekkekebir	142	232	374	1. Ağaçkese	175	215	390
31. Tekkelsağır	83	107	190	2. Akveren	113	195	308
32. Tekkezir	95	147	242	3. Alveren	190	283	473
33. Yedigelli	232	298	530	4. Aşağıçiftlik	60	112	172
Yekûn — Total	5 082	6 493	11 575	5. Aşağıdana	140	165	305
Başvıran Nahiyesi				6. Aşağıkızılcaveren	135	180	315
(Commune de)				7. Başköy	112	130	242
1. Başvıran	103	141	244	8. Bağcıvaz	72	95	167
2. Alakilse	220	291	511	9. Bostanbükü	148	168	316
3. Artıklar	168	180	348	10. Bulak	430	617	1 047
4. Başvıran doğancılar	242	283	525	11. Bürnük	255	334	589
5. Gümell	392	401	793	12. Cebbar	141	140	281
6. Hasankâhyâlar	124	171	295	13. Cucahlı	138	143	281
7. İsfakıhlı	223	269	492	14. Çavuşlar	149	156	305
8. Karakavuz	137	139	276	15. Çerçen	165	231	396
9. Kaymaklar	124	139	263	16. Çıraklar	128	174	302
10. Kızılcapınar	172	233	405	17. Danişment	85	119	204
11. Ormanlı	163	193	356	18. Davutobası	94	156	250
12. Ortacı	187	237	424	19. Değirmencik	142	173	315
				20. Dere	139	148	287

[1] Belediye teşkilâtı olan yerler [φ] işaretile gösterilmişlerdir — Les localités ayant une organisation municipale sont indiquées par le signe [φ]

Zonguldak Vilâyeti — Province de Zonguldak

3. Nahiyele ve köyler itibarile nüfus miktarı [1]

Population par communes et villages

Mevkiler — Localités	Erkek Hommes	Kadın Femmes	Yekûn — Total	Mevkiler — Localités	Erkek Hommes	Kadın Femmes	Yekûn — Total
21. Gayze	187	152	289	60. Yörtük	141	271	412
22. Hacıhasan	104	186	240	61. Yukarı Çiftlik	54	68	122
23. Harılarobası	220	375	595	62. Yukarı Dana	154	174	328
24. Harmancık	67	95	162	63. Yukarı Kızılcaveren	166	204	370
25. İbarıt	172	232	404	Mintaka harici - Recensés en dehors des circonscription	48	1	49
26. Kadıbüktü	125	180	315	Yekûn -- Total	8 723	11 588	20 311
27. Karacatepe	38	77	110	Eflani Nahiyesi (Commune de)			
28. Kapullököyü	222	237	459	1. Çelebiler (N. M.)	203	254	457
29. Karapınar	80	109	189	2. Aışar	145	177	322
30. Karıt	90	125	215	3. Akçakese	102	148	250
31. Köhler	180	182	312	4. Akveren	88	106	194
32. Kırıklar	147	182	329	5. Alaçat	49	80	129
33. Kirpe	97	167	264	6. Bakırcılar	116	127	243
34. Kılavuzlar	120	147	267	7. Bedil	141	178	319
35. Konarı	852	524	876	8. Bostancılar	121	162	283
36. Kuzyaka hacılar	69	100	169	9. Çal	58	76	134
37. Kuzyaka Köşeler	142	181	323	10. Çalış (Ova)	130	139	269
38. Kuzyaka Öteköy	33	46	79	11. Çalışlar	98	144	242
39. Melise	87	76	163	12. Çengeller	162	218	375
40. Memikli	109	104	213	13. Çukurgelik	80	99	179
41. Moğul	106	142	248	14. Çukurveren	168	224	392
42. Nağza	268	277	540	15. Dendek	112	130	242
43. Nahte	242	246	488	16. Emirler	140	154	294
44. Nebioğlu	219	291	510	17. Gazye	129	173	302
45. Oğulveren	59	130	189	18. Gelecek	102	143	245
46. Ovaköşeler	175	191	366	19. Göller	95	137	232
47. Örencik	107	142	249	20. Hacıağaç	133	212	345
48. Peltveren	72	122	194	21. Hacışaban	78	104	182
49. Sakarlan	53	82	135	22. Halkevli	162	255	417
50. Sarı	128	151	274	23. Karacapınar	259	443	702
51. Sarı Ahmetli	78	62	140	24. Karataş	115	124	239
52. Sarıyan	78	117	195	25. Kavak	64	83	147
53. Sat	49	63	112	26. Kayadibi	71	143	214
54. Sine	167	220	387	27. Kıran	66	94	160
55. Sırçalı	119	177	296	28. Kocacık	137	180	317
56. Tayyip	151	227	378	29. Koltucak	114	188	302
57. Tintin	125	165	290				
58. Tokatlı	80	108	188				
59. Yazı köy	347	586	933				

[1] Belediye teşkilâtı olan yerler () işaretile gösterilmiştir — Les localités ayant une organisation municipale sont indiquées par le signe ()

Zonguldak Vilâyeti — Province de Zonguldak

3. Nahiyeler ve köyler itibarile nüfus miktarı [1]

Population par communes et villages

Mevkiler — Localités	Erkek Hommes	Kadın Femmes	Yekûn - Total	Mevkiler - Localités	Erkek Hommes	Kadın Femmes	Yekûn - Total
30. Kutluveren	181	210	391	19. Salmanlar	203	227	430
31. Mevrük	87	116	203	20. Saitler	184	211	395
32. Müftüler	98	112	210	21. Sıpahtlar	171	201	372
33. Mülayim	220	351	571	22. Tandır	140	164	304
34. Osmanlar	87	136	223	23. Üçbaş	124	131	255
35. Paşabey	92	125	217	24. Zopran	149	150	299
36. Pınarözü	130	149	279	25. Zara	147	159	306
37. Saçak	143	212	355				
38. Saraycık	112	147	259	Yekûn — Total	9 393	5 626	15 019
39. Seferler	92	110	202				
40. Şeyhler (eflani)	78	108	184	Uluş Nahiyesi (Commune de)			
41. Şeyhler (ova)	264	330	594				
42. Tabaklar	140	242	382	1. Kaldırım (N. M.)	160	230	390
43. Ulugeçit	155	197	352	2. Abdurrahman	94	101	195
44. Yağlıca	129	183	312	3. Ağa	164	214	378
45. Yalacık	120	181	301	4. Aktaş	50	63	113
Yekûn — Total	5 566	7 597	13 163	5. Akveren söküller	148	160	308
				6. Alpi	61	88	149
Karabük Nahiyesi (Commune de)				7. Arpacık	178	244	422
				8. Aşağı bolu	131	173	304
1. Arıcak (N. M.)	5 382	1 443	6 825	9. Aşağı dere	86	134	220
2. Aceviz	98	108	206	10. Aşağı drahna	107	153	260
3. Çerçiler	154	168	322	11. Aşağı köy	153	215	368
4. Çukurca	206	203	409	12. Bağdatlı	66	88	154
5. Davutlar	146	177	323	13. Bahçecik	127	171	298
6. Demirciler	159	175	334	14. Balçak	84	100	184
7. Gölveren	166	158	324	15. Başdırhna	68	117	185
8. Kadı	159	154	313	16. Buğurlar	102	124	226
9. Kâhyalar	142	169	311	17. Ceyuplar	83	102	185
10. Kamış	228	246	472	18. Çavuş	130	166	296
11. Karaağaç	200	175	375	19. Çerçi	111	153	264
12. Karaşar	114	139	253	20. Çerde	90	110	200
13. Kayı (Burunauz)	143	149	292	21. Çuluklu	187	211	398
14. Kızdap	173	201	374	22. Derecik	169	178	347
15. Mehterler	189	217	406	23. Dersli	177	197	374
16. Ortaca	160	208	366	24. Dibektaş	140	157	297
17. Ödemiş	142	146	288	25. Diyve	174	179	353
18. Öylebeli	316	149	465	26. Dodurga	147	164	311
				27. Dağan	168	170	338

[1] Belediye teşkilâtı olan yerler [-] işaretile gösterilmişlerdir — Les localités ayant une organisation municipale sont indiquées par le signe [-]

Zonguldak Vilâyeti — Province de Zonguldak

3. Nahiyele ve köyler itibarile nüfus miktarı [1] .

Population par communes et villages

Mevkiler — Localités	Erkek Hommes	Kadın Femmes	Yekûn — Total	Mevkiler — Localités	Erkek Hommes	Kadın Femmes	Yekûn — Total
29. Döngeller	125	200	325	51. Kayabaşı	60	70	130
30. Dürökler	114	117	231	52. Keçideresi	106	143	249
31. Düz	81	110	191	53. Kirazlık	68	82	150
32. Eldeş	258	307	565	54. Kivsin	271	367	638
33. Emirce	86	98	184	55. Kıyıklar	94	124	218
34. Eseler	163	174	337	56. Kızillar	209	249	458
35. Güllü	69	89	158	57. Kozanlı	68	100	168
36. Güney	119	148	267	58. Kumluca	89	82	171
37. Güney veren	305	310	615	59. Orma	128	175	303
38. Hasan veren	153	163	316	60. Sarnıç	95	133	228
39. Helkeme	577	606	1 183	61. Sarıfasıl	104	133	237
40. Hisar	186	252	438	62. Şıyhler	93	107	200
41. Hoca	189	241	430	63. Ulu	217	239	456
42. İbrahim deresi	100	103	203	64. Urca	97	123	220
43. İğneciler	94	91	185	65. Ürkütler	67	88	155
44. İlmizi	76	100	176	66. Yılanlar	96	121	217
45. Kadı	107	163	270	67. Yukarı dere	122	164	286
46. Kalecik	262	357	619	Yekûn — Total	8 926	10 987	19 913
47. Karadiken	70	77	147	Nahiye ve köyler yekûnu			
48. Karahasan	124	152	276	Total des communes et des			
49. Karakışla	111	148	259	villages	32 608	35 798	68 406
				Safranbolu kazası yekûnu			
				Total du district	35 028	38 705	73 733

[1] Belediye teşkilâtı olan yerler [∞] işaretile gösterilmişlerdir — Les localités ayant une organisation municipale sont indiquées par le signe [∞]

Umumî Nüfus Yekûnu

Şehirde — Villes			Nahiye ve Köylerde Communes et villages			Yekûn — Total		
Erkek Hommes	Kadın Femmes	Yekûn — Total	Erkek Hommes	Kadın Femmes	Yekûn — Total	Erkek Hommes	Kadın Femmes	Yekûn — Total
2 332 558	2 018 691	4 346 249	6 566 354	6 908 347	13 474 701	8 898 912	8 922 036	17 820 950

Yanlış — Doğru Cetveli

Errata

Sahife Page	Rakam Sütunu Colonne de chiffres	Rakam Satırı Ligne de chiffres	Yanlış Au lieu de	Doğru Lire
IV	3	3	27 084	227 084
X	9	30	960 173	39 017
XLVI	6	4	—	3 293
LIV	12	14	18.1	18.1
91	8	6	44.5	54.5
101	—	11	Yonçlık	Yoncahk
109	—	6	İl	İz
109	—	9	niz	nil
128	10	2	56	506
130	6	3	226	286
131	5	25	22	232
137	6	32	370	307
141	—	15	Yenişehir	Yenişehir
148	1	3	49	149
160	3	13	541	514
179	3	21	576	476
185	7	14	7 060	27 060
218	4	29	6	86
219	—	10	cab	cabur
223	5	8	9	109
224	1	24	13 482	18 482
242	1	3	8	58
244	6	20	247	347
244	6	21	316	216
270	6	7	1	186
273	9	14	29 236	279 236
289	6	35	519	915
326	5	7	945	944
326	6	8	6 008	6 008
329	6	39	428	248
330	6	33	2	360
381	5	17	5 424	5 924
402	2	6	68	168
426	3	3	—	410
485	5	9	478	748
516	1	10	1 082	10 482
532	6	39	396	1 396
533	2	34	—	464
537	6	34	—	205
542	6	23	41 196	41 199
562	6	17	05	205
567	8	2	4 315	43 151
586	6	25	50	505
591	4	30	9	93
602	—	25	P	Araph
616	3	9	296	2 968
657	1	9	14 329	15 329
672	3	33	267	167
673	6	30	183	184

6

IADE TARIHI

1940

(DIE 1285)