

令和2年

地方公共団体定員管理調査結果

令和3年3月

総務省自治行政局公務員部
給与能率推進室

目 次

令和2年 地方公共団体定員管理調査の概要	1
----------------------	---

令和2年 地方公共団体定員管理調査結果の概要

1 職員数の状況	3
(1) 総職員数	3
① 総職員数の団体区分別構成	3
② 総職員数の部門別構成	4
(2) 行政部門別職員数の状況	5
① 一般行政部門	5
② 教育、警察、消防部門	6
③ 公営企業等会計部門	7
(参考) 団体区分別の部門別構成	8
2 職員数の増減状況	10
(1) 総職員数の増減状況	10
(2) 行政部門別職員数の増減状況	11
① 一般行政部門	11
② 教育、警察、消防部門	12
③ 公営企業等会計部門	13
(3) 団体区分別職員数の増減状況	14
① 都道府県	14
② 市町村等	15
3 職種別職員数の増減状況（総職員）	16

統 計 表

第1表 職員数	18
第2表 対前年比部門別職員数	20
第3表 小部門別職員数	24
第3表一付表 小部門別職員数の増減順位	28
(1) 増員	28
(2) 減員	28
第4表 職種別職員数	30
第4表一付表1 職種別大部門別職員数	34
(1) 全団体	34
(2) 都道府県	35
(3) 市町村等	36

第4表一付表2	職種別大部門別職員数増減数・増減率（対前年）	38
(1)	全団体	38
(2)	都道府県	40
(3)	市町村等	42
第5表	職員数の推移	44
(1)	全団体	44
(2)	都道府県	44
(3)	市町村等	44
参考1	過去5年間の職員数の増減	58
参考2	都道府県及び指定都市における部門別職員数一覧	60
参考3	市町村等（指定都市を除く）における都道府県別・部門別職員数一覧	61
参考4	団体区分別の職員数と増減状況	62
参考5	部門別の職員数と増減状況	62

令和2年 地方公共団体定員管理調査の概要

1 調査目的

地方公共団体の職員数や部門別の配置等の実態を調査し、適正な定員管理に資することを目的とする。

2 調査対象団体

都道府県、指定都市、市、特別区、町村及び一部事務組合等の全地方公共団体。

注)「一部事務組合等」には、広域連合、財産区及び地方開発事業団を含む(以下、同じ。)

3 調査時点

令和2年4月1日現在。

なお、本調査は昭和50年から毎年度4月1日を基準に調査を行っている。

4 調査対象職員

(1) 一般職に属する常時勤務を要する職を占める職員を対象とする。

注)次の職員が含まれる。

- ・ 地方公務員法第28条の4第1項及び第28条の6第1項の規定により採用された再任用職員
- ・ 地方公共団体の一般職の任期付職員の採用に関する法律第3条及び第4条の規定に基づき任期を定めて採用された職員
- ・ 地方公共団体の一般職の任期付研究員の採用等に関する法律第3条の規定に基づき任期を定めて採用された職員
- ・ 地方公務員法第26条の6第7項(配偶者同行休業)及び地方公務員の育児休業等に関する法律第6条第1項第1号の規定に基づき任期を定めて採用された職員

(2) いわゆる「臨時又は非常勤の職員」は調査対象としていない。

ただし、次の要件に該当する職員に限り調査対象としている。

- ・ 一般職に属する臨時的任用職員で、その職名のいかんを問わず、勤務時間が一般職に属する常勤の職員と同様に定められている者で、その勤務した日(法令の規定により、勤務を要しないこととされ又は休暇を与えられた日を含む。)が18日以上ある月が調査時点において引き続いて12月を超える職員
- ・ 令和2年4月1日現在、この要件に該当する職員数は13,512人、地方公務員総数に占める割合は0.5%であり、表中「臨時職員」と表示している。

※特定地方独立行政法人の職員は調査対象としていない。

※常勤の教育長については、地方教育行政の組織及び運営に関する法律の改正により、平成27年4月1日から特別職の身分を有することとなるため、平成27年調査から対象外とした。

5 留意事項

(1) 市町村立学校職員給与負担法第1条及び第2条に規定する職員(県費負担教職員)は、都道府県職員に計上している。(指定都市については、平成29年4月1日に県費負担教職員に関する権限が移譲されたことに伴い、従来、都道府県で計上していた教職員数について指定都市において計上している。)

(2) 職員の部門別分類は、それぞれの区分に従い職務中心にとらえており、必ずしも各団体の組織と一致しない。

(3) 地方公務員給与実態調査の職員数との対応関係は次のとおり。

定員管理調査の総職員数

= 給与実態調査の総職員数 - 特定地方独立行政法人の総職員数

(4) 前年職員数は、当該年の4月1日時点の団体区分のまま計上した数値である。

6 主な用語の定義

「市町村等」	……	指定都市、指定都市を除く市、特別区、町村、一部事務組合等の総称である。
「一般行政部門」	……	議会事務局、総務・企画、税務、労働、農林水産、商工、土木、民生、衛生の各部門(教育、公安を除く各種行政委員会を含む。)の総称である。
「一般管理」	……	一般行政部門のうち民生及び衛生の両部門を除く各部門の総称である。
「福祉関係」	……	一般行政部門のうち民生及び衛生の両部門を合わせたものである。
「公営企業等会計部門」	……	病院、水道、下水道、交通、その他(国保事業、収益事業、介護保険事業、その他)の各部門の総称である。

令和2年 地方公共団体定員管理調査結果の概要

1 職員数の状況

(1) 総職員数

① 総職員数の団体区分別構成

図表-1 総職員数の団体区分別構成

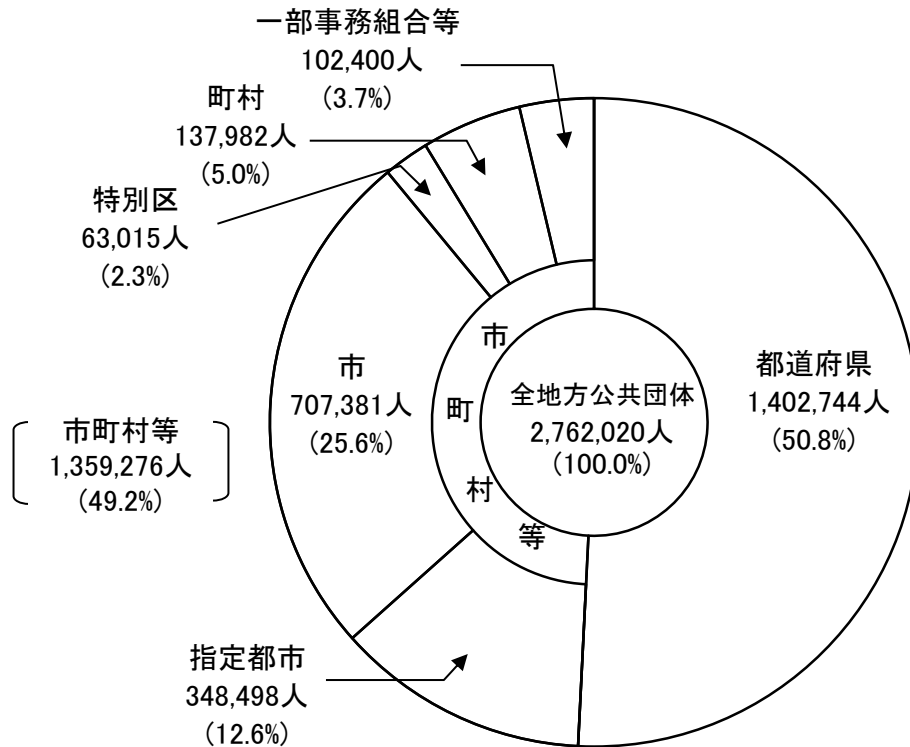

令和2年4月1日現在の地方公共団体の総職員数は、2,762,020人となった。

これを団体区分別にみると、都道府県が1,402,744人で総職員数の 50.8%を占めている。以下、指定都市 348,498人(構成比 12.6%)、指定都市を除く市(以下「市」という。) 707,381人(同 25.6%)、特別区 63,015人(同 2.3%)、町村 137,982人(同 5.0%)、一部事務組合等 102,400人(同 3.7%)となっている。

② 総職員数の部門別構成

図表-2 総職員数の部門別構成

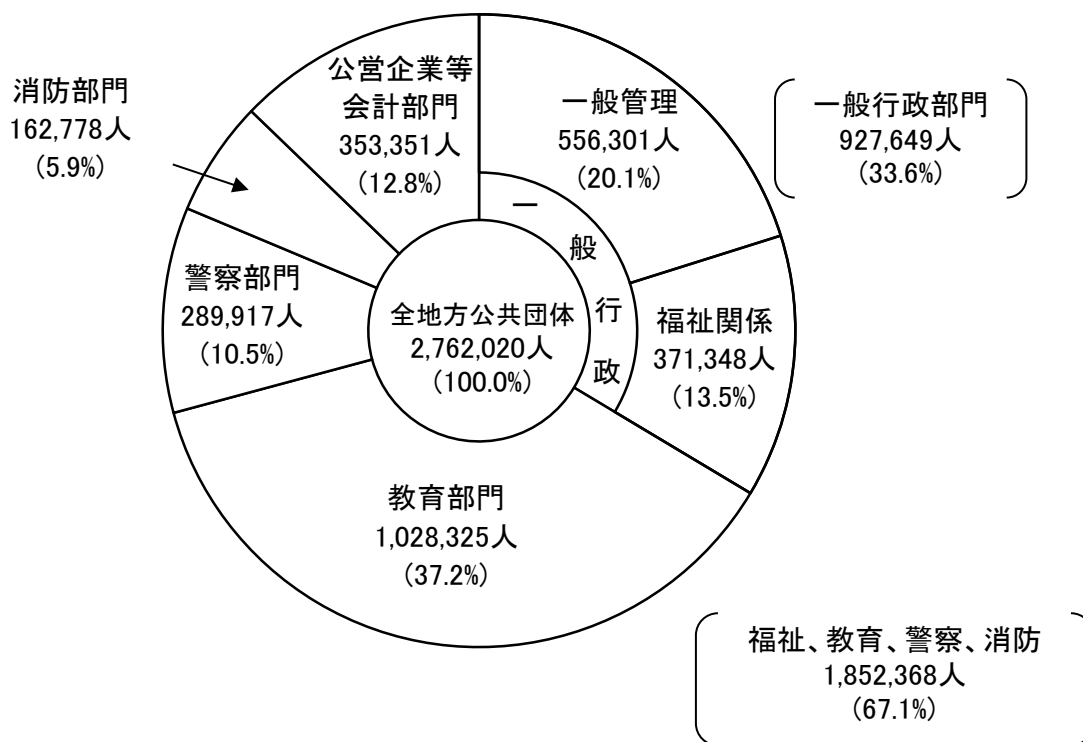

総職員数の構成を部門別にみると、教育部門が1,028,325人（構成比 37.2%）と最も多く、以下、一般行政部門のうち的一般管理 556,301人（同 20.1%）、福祉関係 371,348人（同 13.5%）、公営企業等会計部門 353,351人（同 12.8%）、警察部門 289,917人（同 10.5%）、消防部門 162,778人（同 5.9%）となっている。

また、一般管理と福祉関係を合わせた一般行政部門は927,649人（同 33.6%）、公営企業等会計部門を除く普通会計部門の職員数は2,408,669人（同 87.2%）となっている。

なお、国が定員に関する基準を幅広く定めている福祉関係、教育部門、警察部門、消防部門は1,852,368人（同 67.1%）となっている。

(2) 行政部門別職員数の状況

① 一般行政部門

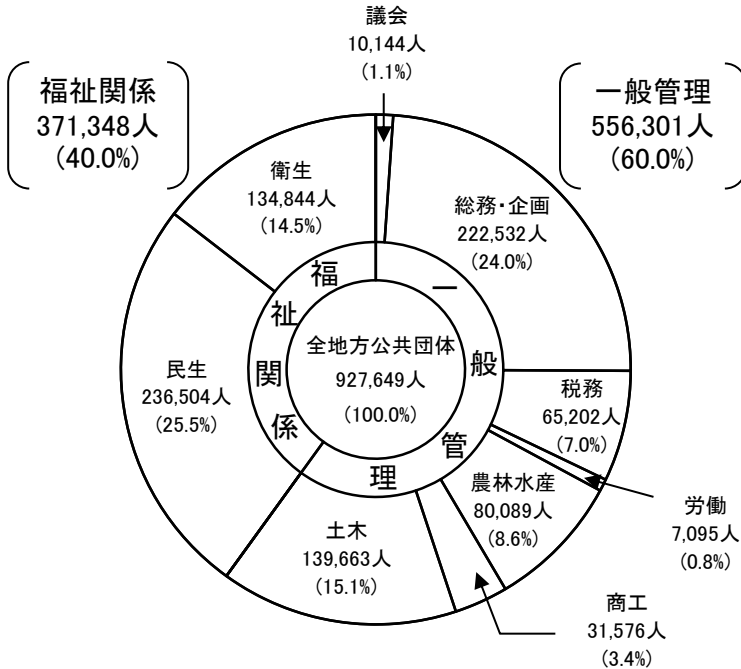

図表-3 部門別構成

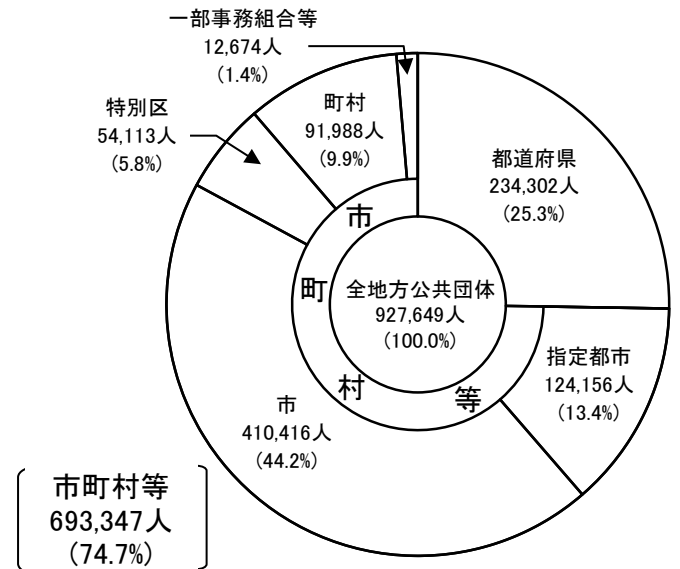

図表-4 団体区分別構成

令和2年4月1日現在の地方公共団体の一般行政部門の職員数は、927,649人である。

一般行政部門における職員数の構成を部門別にみると、民生が236,504人（構成比 25.5%）と最も多く、以下、総務・企画 222,532人（同 24.0%）、土木 139,663人（同 15.1%）、衛生 134,844人（同 14.5%）、農林水産 80,089人（同 8.6%）、税務 65,202人（同 7.0%）等となっている。

また、団体区分別にみると、都道府県が234,302人（構成比 25.3%）、指定都市 124,156人（同 13.4%）、市 410,416人（同 44.2%）、特別区 54,113人（同 5.8%）、町村 91,988人（同 9.9%）、一部事務組合等 12,674人（同 1.4%）となっている。

② 教育、警察、消防部門

図表-5 部門別構成

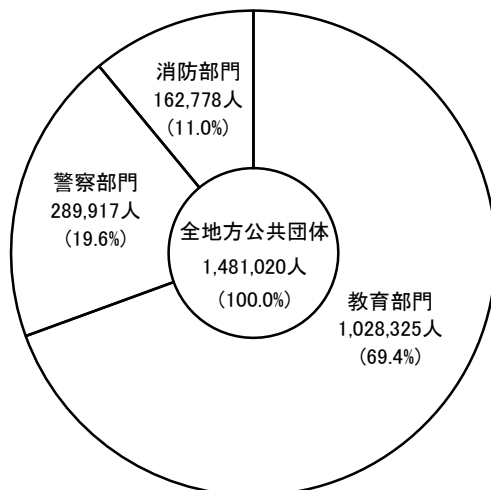

図表-6 教育部門の団体区分別構成

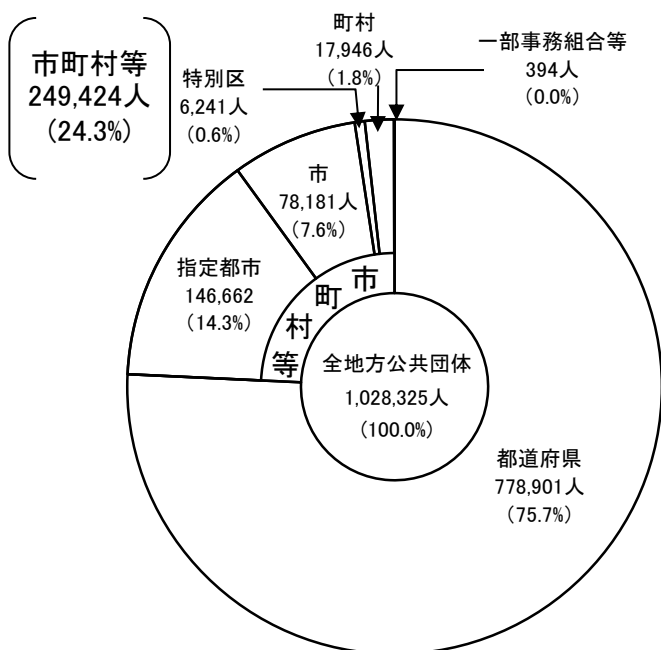

図表-7 消防部門の団体区分別構成

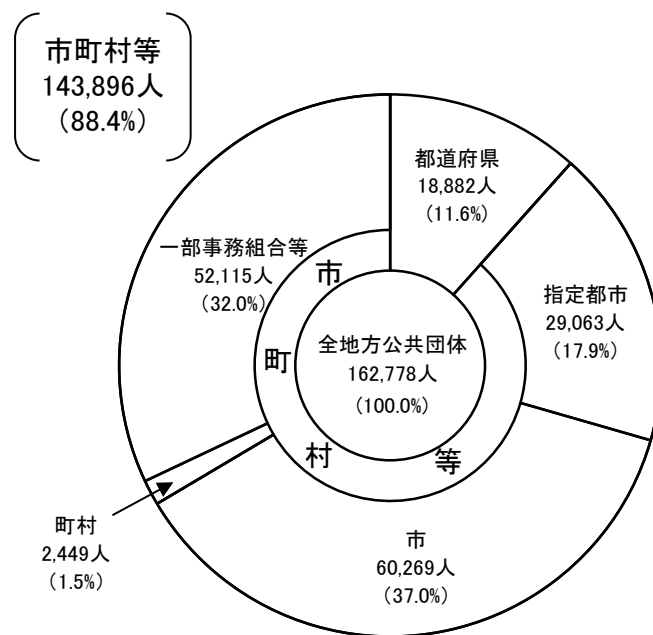

令和2年4月1日現在の教育、警察、消防部門を合わせた職員数は、1,481,020人である。

教育部門を団体区別にみると、都道府県が778,901人(構成比 75.7%)、指定都市146,662人(同 14.3%)、市 78,181人(同 7.6%)、特別区 6,241人(同 0.6%)、町村 17,946人(同 1.8%)、一部事務組合等 394人(同 0.0%)となっている。

警察部門については、全職員が都道府県である。

消防部門を団体区別にみると、都道府県が18,882人(構成比 11.6%)、指定都市29,063人(同 17.9%)、市 60,269人(同 37.0%)、町村 2,449人(同 1.5%)、一部事務組合等 52,115人(同 32.0%)となっている。

③ 公営企業等会計部門

図表-8 部門別構成

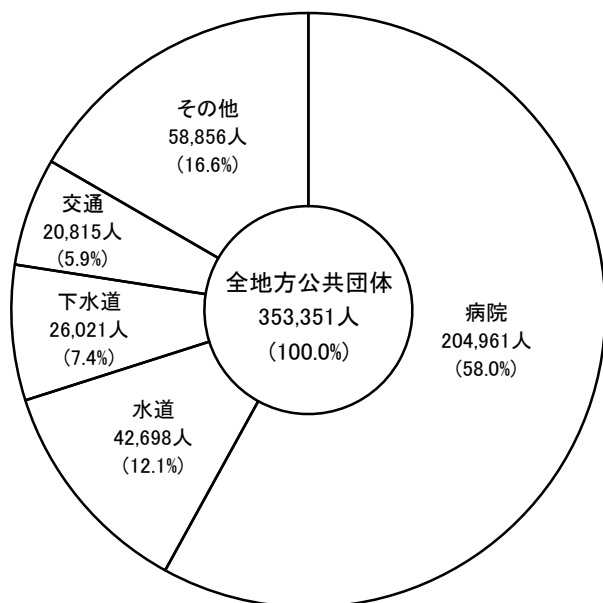

図表-9 団体区分別構成

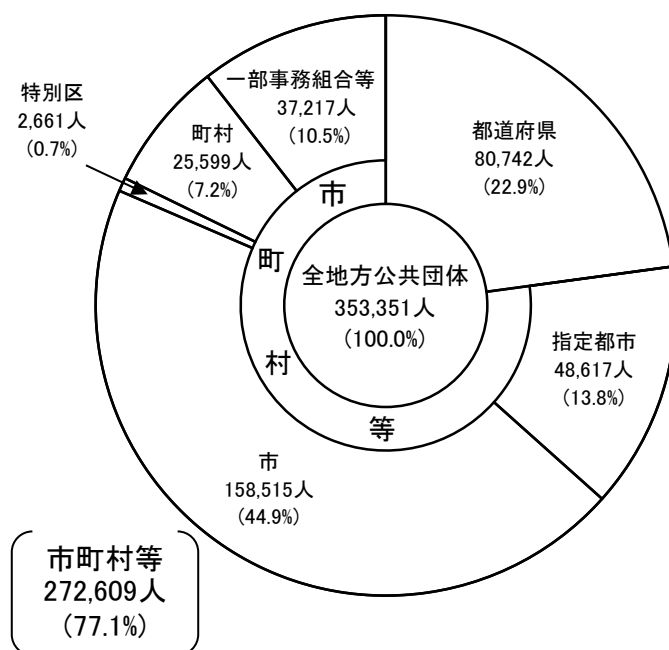

令和2年4月1日現在の公営企業等会計部門の職員数は、353,351人である。

公営企業等会計部門の職員数の構成を部門別にみると、病院が204,961人と全体の58.0%を占め、以下、水道 42,698人(構成比 12.1%)、下水道 26,021人(同 7.4%)、交通 20,815人(同 5.9%)、その他 58,856人(同 16.6%)となっている。

これを団体区別にみると、都道府県が 80,742人(構成比 22.9%)、指定都市 48,617人(同 13.8%)、市 158,515人(同 44.9%)、特別区 2,661人(同 0.7%)、町村 25,599人(同 7.2%)、一部事務組合等 37,217人(同 10.5%)となっている。

(参考) 団体区別の部門別構成

① 都道府県

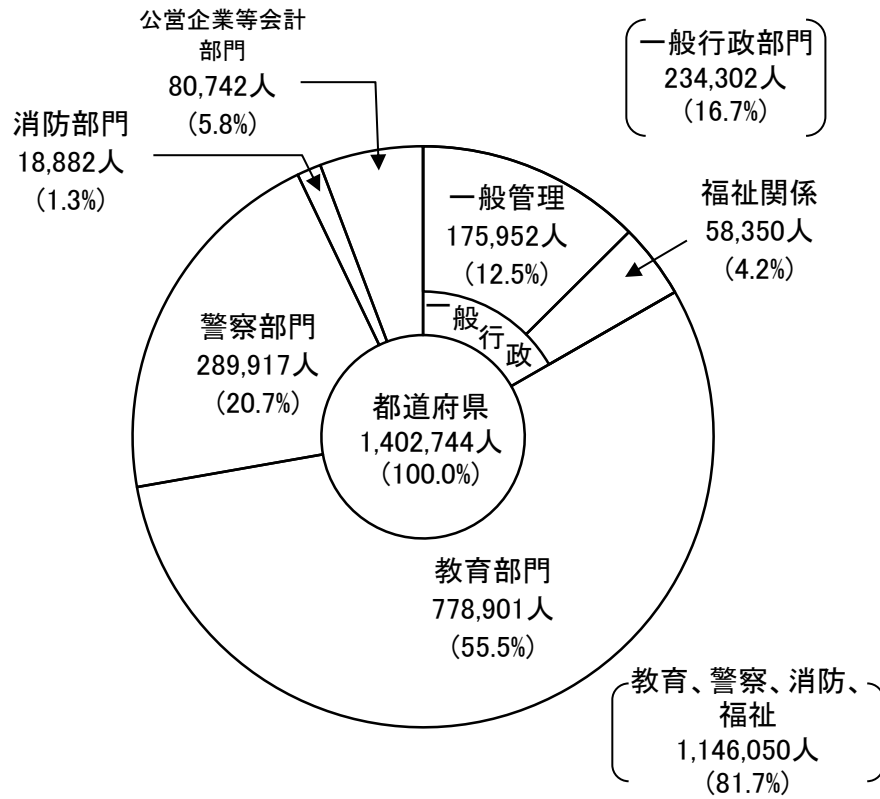

② 市町村等

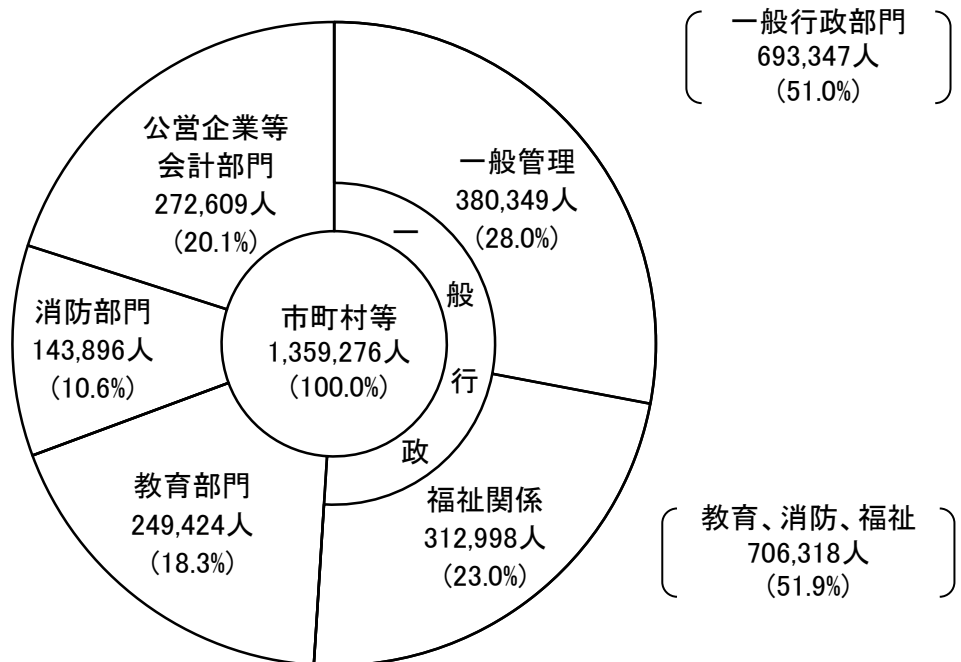

③ 市町村等の内訳

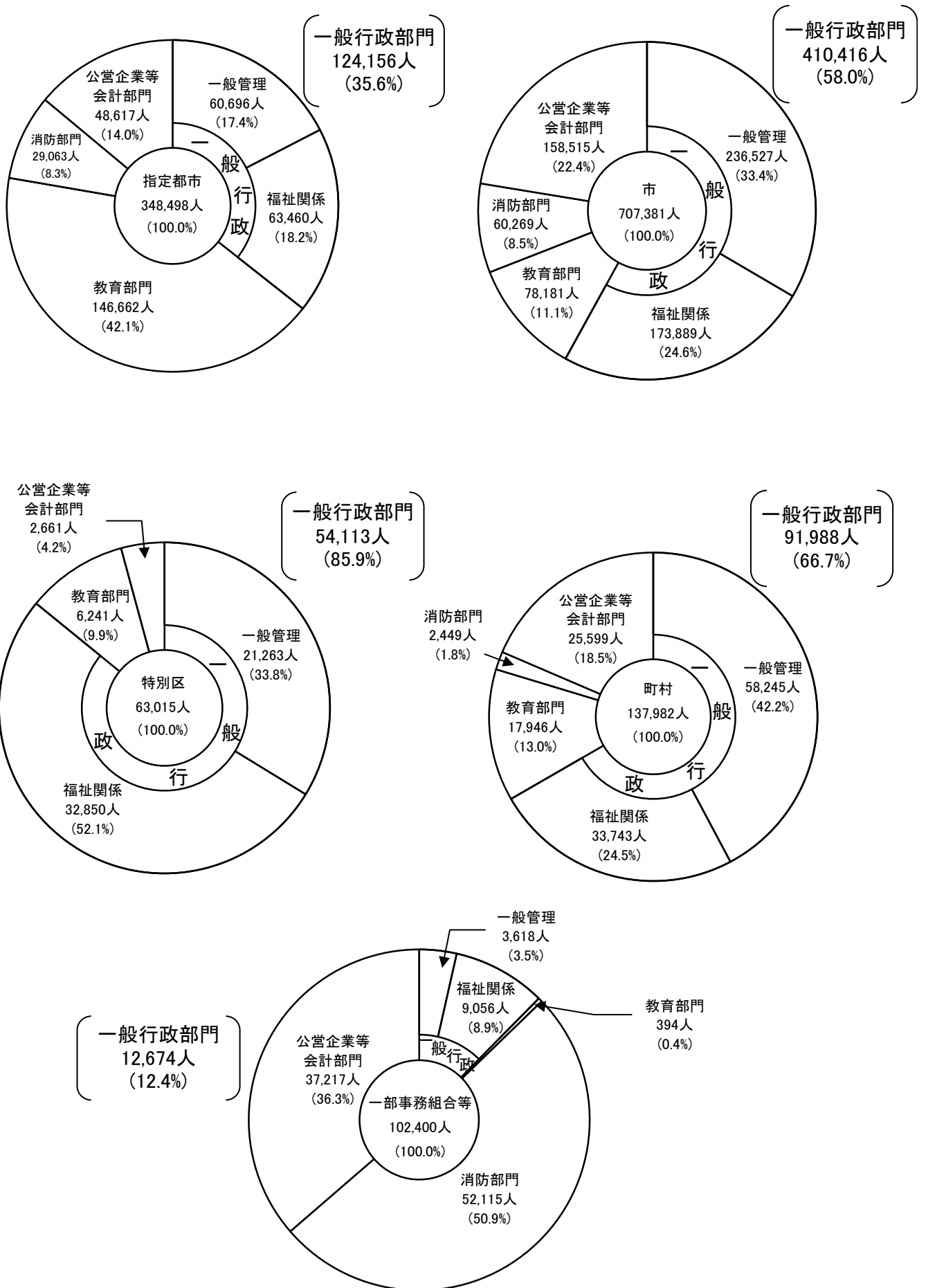

2 職員数の増減状況

(1) 総職員数の増減状況

図表-10 団体区分別職員数の推移

年	全団体			都道府県			市町村等		
	総職員数	増減数	対前年増減率	総職員数	増減数	対前年増減率	総職員数	増減数	対前年増減率
50年	2,940,066	82,730	2.9	1,592,340	33,447	2.1	1,347,726	49,283	3.8
51年	2,968,675	28,609	1.0	1,607,654	15,314	1.0	1,361,021	13,295	1.0
52年	3,012,304	43,629	1.5	1,629,039	21,385	1.3	1,383,265	22,244	1.6
53年	3,065,674	53,370	1.8	1,654,996	25,957	1.6	1,410,678	27,413	2.0
54年	3,118,275	52,601	1.7	1,679,928	24,932	1.5	1,438,347	27,669	2.0
55年	3,167,744	49,469	1.6	1,705,587	25,659	1.5	1,462,157	23,810	1.7
56年	3,205,718	37,974	1.2	1,725,090	19,503	1.1	1,480,628	18,471	1.3
57年	3,224,815	19,097	0.6	1,737,629	12,539	0.7	1,487,186	6,558	0.4
58年	3,231,650	6,835	0.2	1,743,024	5,395	0.3	1,488,626	1,440	0.1
59年	3,230,740	▲ 910	▲ 0.0	1,743,236	212	0.0	1,487,504	▲ 1,122	▲ 0.1
60年	3,222,019	▲ 8,721	▲ 0.3	1,744,633	1,397	0.1	1,477,386	▲ 10,118	▲ 0.7
61年	3,217,016	▲ 5,003	▲ 0.2	1,743,600	▲ 1,033	▲ 0.1	1,473,416	▲ 3,970	▲ 0.3
62年	3,216,930	▲ 86	▲ 0.0	1,744,787	1,187	0.1	1,472,143	▲ 1,273	▲ 0.1
63年	3,215,470	▲ 1,460	▲ 0.0	1,741,975	▲ 2,812	▲ 0.2	1,473,495	1,352	0.1
元年	3,218,752	3,282	0.1	1,741,179	▲ 796	▲ 0.0	1,477,573	4,078	0.3
2年	3,228,318	9,566	0.3	1,741,447	268	0.0	1,486,871	9,298	0.6
3年	3,241,911	13,593	0.4	1,744,376	2,929	0.2	1,497,535	10,664	0.7
4年	3,254,291	12,380	0.4	1,742,121	▲ 2,255	▲ 0.1	1,512,170	14,635	1.0
5年	3,270,799	16,508	0.5	1,739,214	▲ 2,907	▲ 0.2	1,531,585	19,415	1.3
6年	3,282,492	11,693	0.4	1,734,665	▲ 4,549	▲ 0.3	1,547,827	16,242	1.1
7年	3,278,332	▲ 4,160	▲ 0.1	1,726,263	▲ 8,402	▲ 0.5	1,552,069	4,242	0.3
8年	3,274,481	▲ 3,851	▲ 0.1	1,719,900	▲ 6,363	▲ 0.4	1,554,581	2,512	0.2
9年	3,267,118	▲ 7,363	▲ 0.2	1,713,593	▲ 6,307	▲ 0.4	1,553,525	▲ 1,056	▲ 0.1
10年	3,249,494	▲ 17,624	▲ 0.5	1,703,562	▲ 10,031	▲ 0.6	1,545,932	▲ 7,593	▲ 0.5
11年	3,232,158	▲ 17,336	▲ 0.5	1,691,853	▲ 11,709	▲ 0.7	1,540,305	▲ 5,627	▲ 0.4
12年	3,204,297	▲ 27,861	▲ 0.9	1,666,944	▲ 24,909	▲ 1.5	1,537,353	▲ 2,952	▲ 0.2
13年	3,171,532	▲ 32,765	▲ 1.0	1,648,467	▲ 18,477	▲ 1.1	1,523,065	▲ 14,288	▲ 0.9
14年	3,144,323	▲ 27,209	▲ 0.9	1,638,341	▲ 10,126	▲ 0.6	1,505,982	▲ 17,083	▲ 1.1
15年	3,117,004	▲ 27,319	▲ 0.9	1,630,316	▲ 8,025	▲ 0.5	1,486,688	▲ 19,294	▲ 1.3
16年	3,083,597	▲ 33,407	▲ 1.1	1,620,922	▲ 9,394	▲ 0.6	1,462,675	▲ 24,013	▲ 1.6
17年	3,042,122	▲ 41,475	▲ 1.3	1,609,628	▲ 11,294	▲ 0.7	1,432,494	▲ 30,181	▲ 2.1
18年	2,998,402	▲ 43,720	▲ 1.4	1,596,305	▲ 13,323	▲ 0.8	1,402,097	▲ 30,397	▲ 2.1
19年	2,951,296	▲ 47,106	▲ 1.6	1,579,778	▲ 16,527	▲ 1.0	1,371,518	▲ 30,579	▲ 2.2
20年	2,899,378	▲ 51,918	▲ 1.8	1,560,755	▲ 19,023	▲ 1.2	1,338,623	▲ 32,895	▲ 2.4
21年	2,855,106	▲ 44,272	▲ 1.5	1,542,705	▲ 18,050	▲ 1.2	1,312,401	▲ 26,222	▲ 2.0
22年	2,813,875	▲ 41,231	▲ 1.4	1,525,104	▲ 17,601	▲ 1.1	1,288,771	▲ 23,630	▲ 1.8
23年	2,788,989	▲ 24,886	▲ 0.9	1,515,844	▲ 9,260	▲ 0.6	1,273,145	▲ 15,626	▲ 1.2
24年	2,768,913	▲ 20,076	▲ 0.7	1,510,179	▲ 5,665	▲ 0.4	1,258,734	▲ 14,411	▲ 1.1
25年	2,752,484	▲ 16,429	▲ 0.6	1,502,735	▲ 7,444	▲ 0.5	1,249,749	▲ 8,985	▲ 0.7
26年	2,743,654	▲ 8,830	▲ 0.3	1,500,524	▲ 2,211	▲ 0.1	1,243,130	▲ 6,619	▲ 0.5
27年	2,738,337	▲ 5,317	▲ 0.2	1,500,067	▲ 457	▲ 0.0	1,238,270	▲ 4,860	▲ 0.4
28年	2,737,263	▲ 1,074	▲ 0.0	1,500,778	711	0.0	1,236,485	▲ 1,785	▲ 0.1
29年	2,742,596	5,333	0.2	1,387,703	▲ 113,075	▲ 7.5	1,354,893	118,408	9.6
30年	2,736,860	▲ 5,736	▲ 0.2	1,386,505	▲ 1,198	▲ 0.1	1,350,355	▲ 4,538	▲ 0.3
31年	2,740,653	3,793	0.1	1,390,987	4,482	0.3	1,349,666	▲ 689	▲ 0.1
2年	2,762,020	21,367	0.8	1,402,744	11,757	0.8	1,359,276	9,610	0.7

図表-11 総職員数の推移

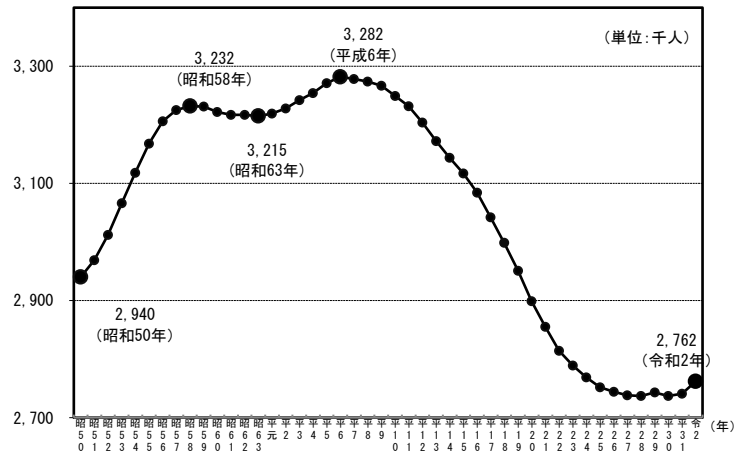

図表-12 人口1万当たりの地方公務員数の推移

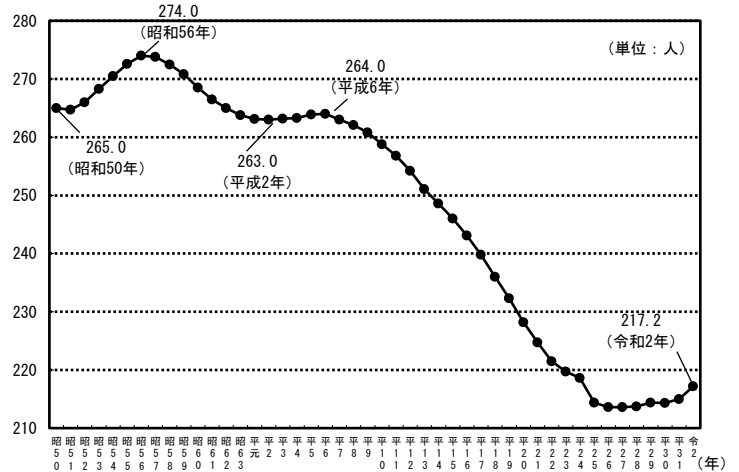

令和2年4月1日現在の地方公共団体の総職員数は2,762,020人で、前年(2,740,653人)に比べ21,367人の増加(対前年増減率 0.8%)となった。

総職員数は、昭和50年4月1日時点の調査開始以来、40人学級の実施等による教職員の増やデイサービス事業の開始等による民生部門の充実に伴い、昭和58年までは増加を続け、その後、昭和59年から昭和63年まで減少した。平成元年以降は、公共投資の増や地域福祉・医療の充実に伴い、再び平成6年まで増加を続けた。平成6年をピークに、平成7年から減少しており、対平成6年比で約52万人の減少となった。

総職員の増減状況を団体区別にみると、都道府県は前年に比べて11,757人の増加(同 0.8%)となった。また、市町村等は前年に比べて9,610人の増加(同 0.7%)となった。

また、人口1万当たりの地方公務員数は、前年より増加し、217.2人であった。(令和2年1月1日現在 住民基本台帳人口比)。なお、平成25年3月末現在の住民基本台帳人口から外国人住民数が算入されている。

(2) 行政部門別職員数の増減状況

① 一般行政部門

図表-13 一般行政部門の職員数の推移
(昭和50年を100として)

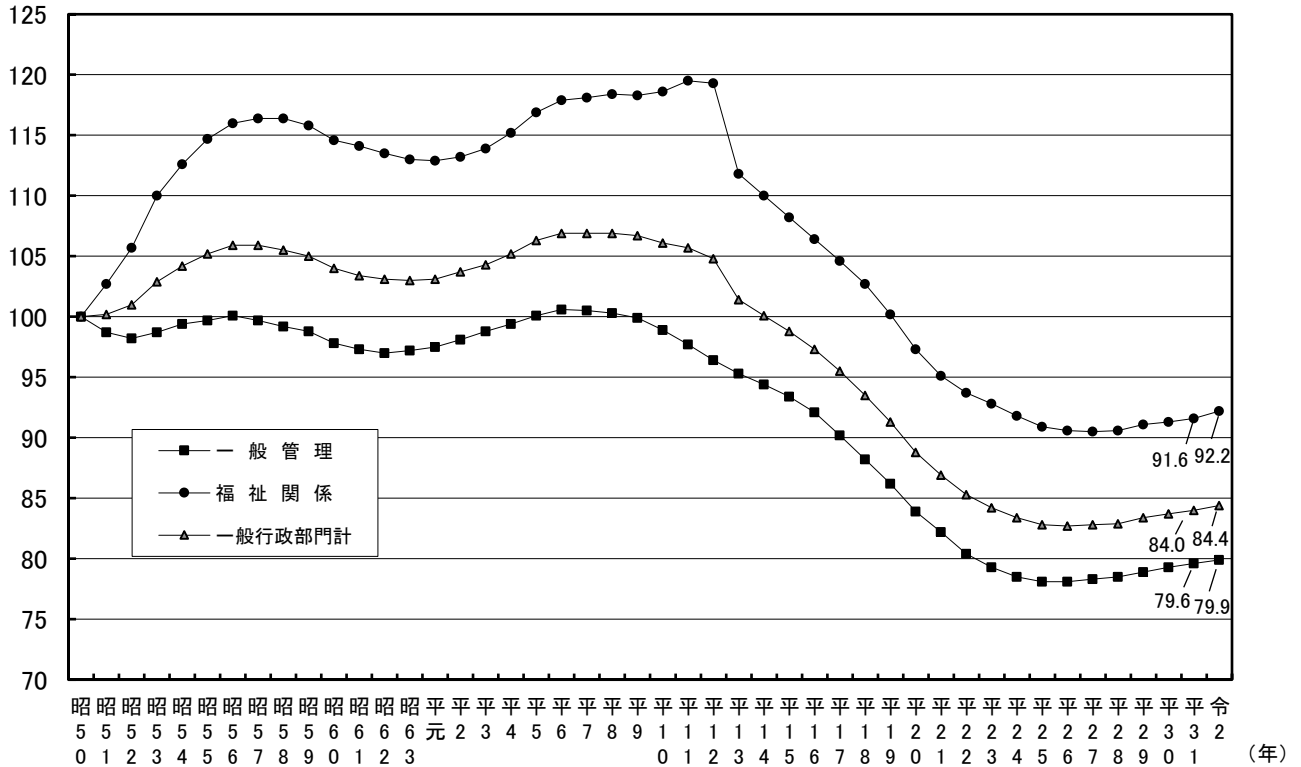

令和2年4月1日現在の一般行政部門における職員数は927,649人で、前年(922,764人)に比べ 4,885人の増加(対前年増減率 0.5%)となった。

一般行政部門における主な増減理由をみると、組織の見直し、事務・事業の統廃合縮小、民間委託等により減員が図られる一方、国土強靱化に向けた防災・減災対策のほか、地方創生等への対応のため、総務・企画部門などにおける増員が図られている。また、子育て支援、生活保護関連業務に係る体制充実のため、民生部門においても増員が図られており、昨年に引き続き対前年比で増加となった。

一般行政部門における職員数の増減状況を団体区分別にみると、前年より一部事務組合等 216人(同 △1.7%)の減少となった一方、都道府県 983人(同 0.4%)、指定都市 348人(同 0.3%)、市 2,784人(同 0.7%)、特別区 774人(同 1.5%)、町村 212人(同 0.2%)の増加となった。

(注)平成13年における「福祉関係」の急減は、介護保険関係の職員(23,147人)を一般行政部門から公営企業等会計部門に移動したこと等によるものである。

② 教育、警察、消防部門

図表-14 教育、警察、消防部門の職員数の推移
(昭和50年を100として)

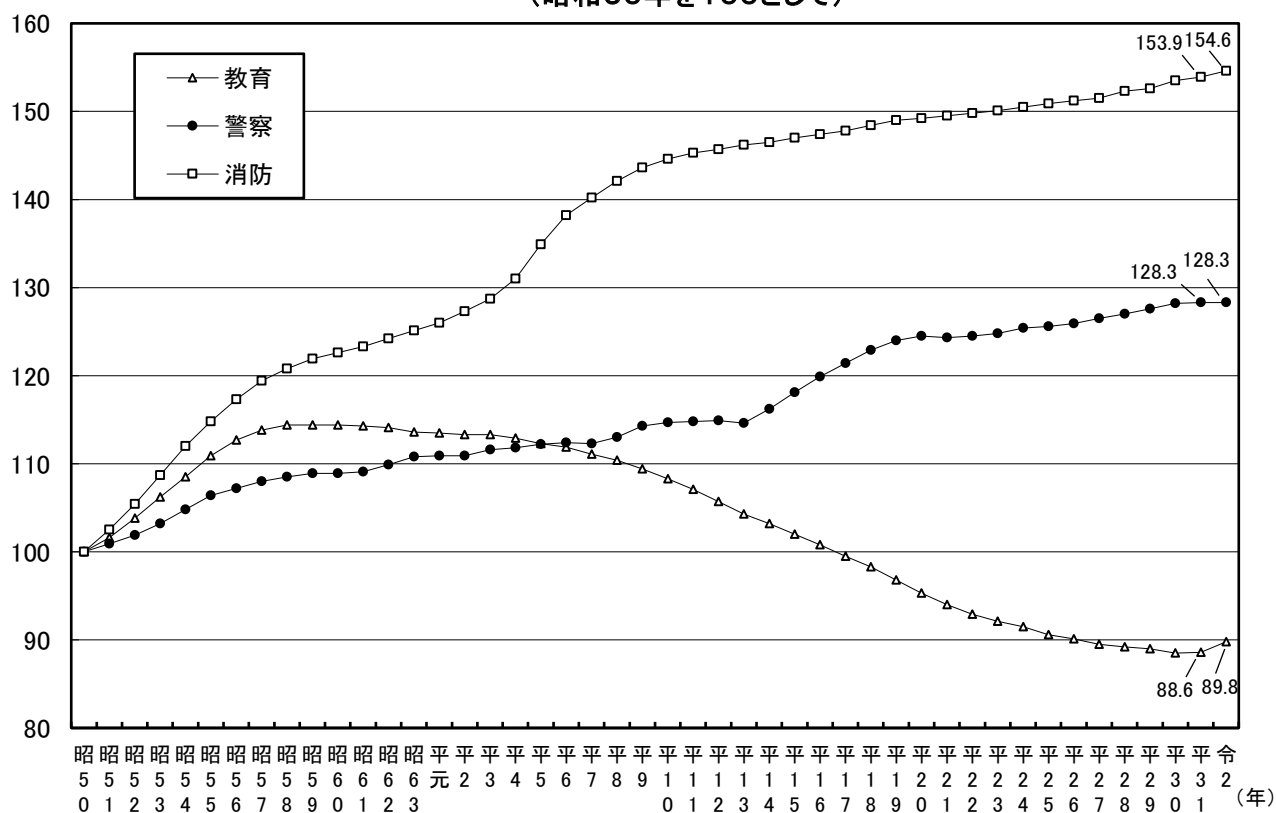

令和2年4月1日現在の教育、警察、消防部門を合わせた職員数は 1,481,020 人で、前年(1,466,887 人)に比べ 14,133 人の増加(対前年増減率 1.0%)となった。

教育部門は 1,028,325人で、児童・生徒数の減少に伴い、職員数の減少がある一方で、特別支援学校・学級の体制強化に伴う増加や、臨時的任用職員の任用の適正化に伴う増加などにより、前年に比べ、13,363人増加(同 1.3%)した。

警察部門は289,917人で、組織基盤の充実・強化により、前年に比べ68人増加(同 0.0%)した。

消防部門は162,778人で、救急体制の拡充など、消防力の充実・強化により、前年に比べ702人増加(同 0.4%)した。

なお、一般行政部門と教育、警察、消防部門を合わせた普通会計の職員数は 2,408,669 人で、前年(2,389,651 人)に比べ 19,018 人の増加(同 0.8%)となった。

③ 公営企業等会計部門

図表-15 公営企業等会計部門の職員数の推移
(昭和50年を100として)

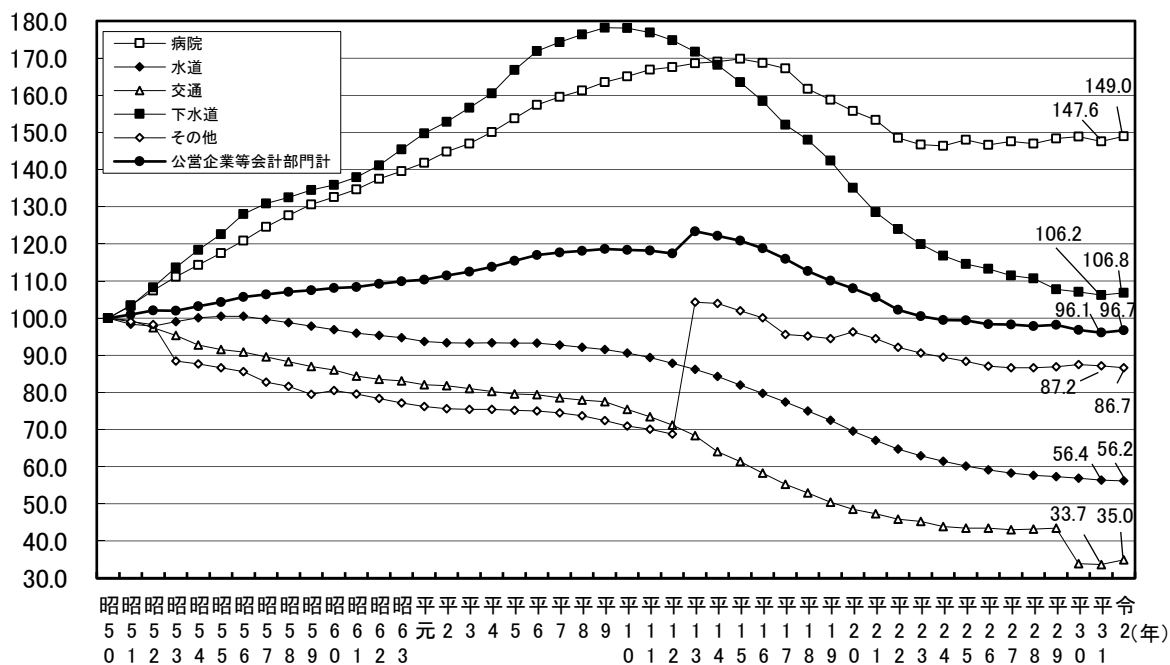

令和2年4月1日現在の公営企業等会計部門における職員数は353,351人で、前年(351,002人)に比べ2,349人の増加(対前年増減率 0.7%)となっている。

公営企業等会計部門における職員数の増減状況を団体区分別にみると、前年より町村 28人(同 △0.1%)、一部事務組合等 410人(同 △1.1%)の減少となった一方、病院の再編整備、診療機能の充実や、職員の任用の適正化に伴う増加等により、都道府県 800人(同 1.0%)、指定都市 972人(同 2.0%)、市 998人(同 0.6%)の増加となった。

(注)平成13年における「その他」の急増は、介護保険関係の職員(23,147人)を一般行政部門から公営企業等会計部門に移動したこと等によるものである。

(3) 団体区別職員数の増減状況

① 都道府県

図表-16 都道府県の職員数の推移

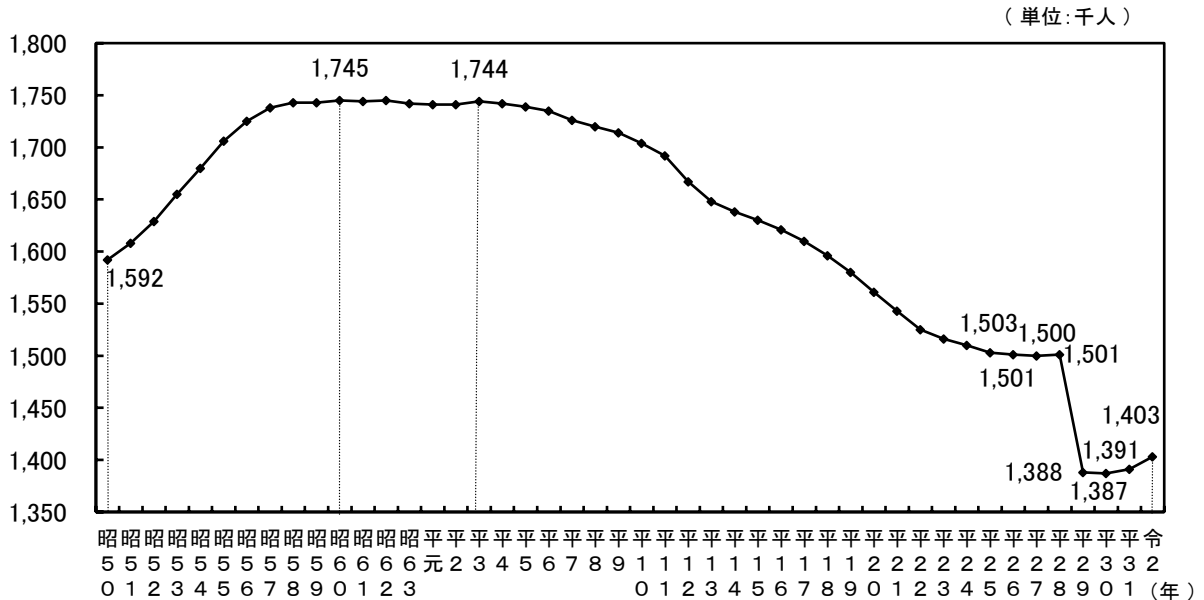

令和2年4月1日現在の都道府県の総職員数は、1,402,744人で、前年より11,757人増加(対前年増減率 0.8%)した。

都道府県の職員数は、昭和60年まで児童・生徒数の増加や40人学級の実施等により学校教職員を中心として増加した。昭和61年から平成3年までは微増、微減の繰り返しであったが、平成4年から平成27年まで、近年の児童・生徒数の減少や民間委託等の推進により減少した。平成28年に、警察部門の組織基盤の充実・強化による増員等により25年ぶりに増加したが、平成29年においては、県費負担教職員の指定都市への移譲により減少し、平成30年においては、児童・生徒数の減少により減少となった。平成31年及び令和2年においては、特別支援学校・学級の体制強化による増員のほか、臨時的任用職員の任用の適正化に伴う増加等により2年連続での増加となった。

なお、都道府県の部門別対前年増減数をみると、一般行政部門で983人(同 0.4%)、教育部門で9,891人(同 1.3%)、警察部門で68人(同 0.0%)、消防部門で15人(同 0.1%)、公営企業等会計部門で800人(同 1.0%)増加している。

② 市町村等

図表-17 市町村等の職員数の推移

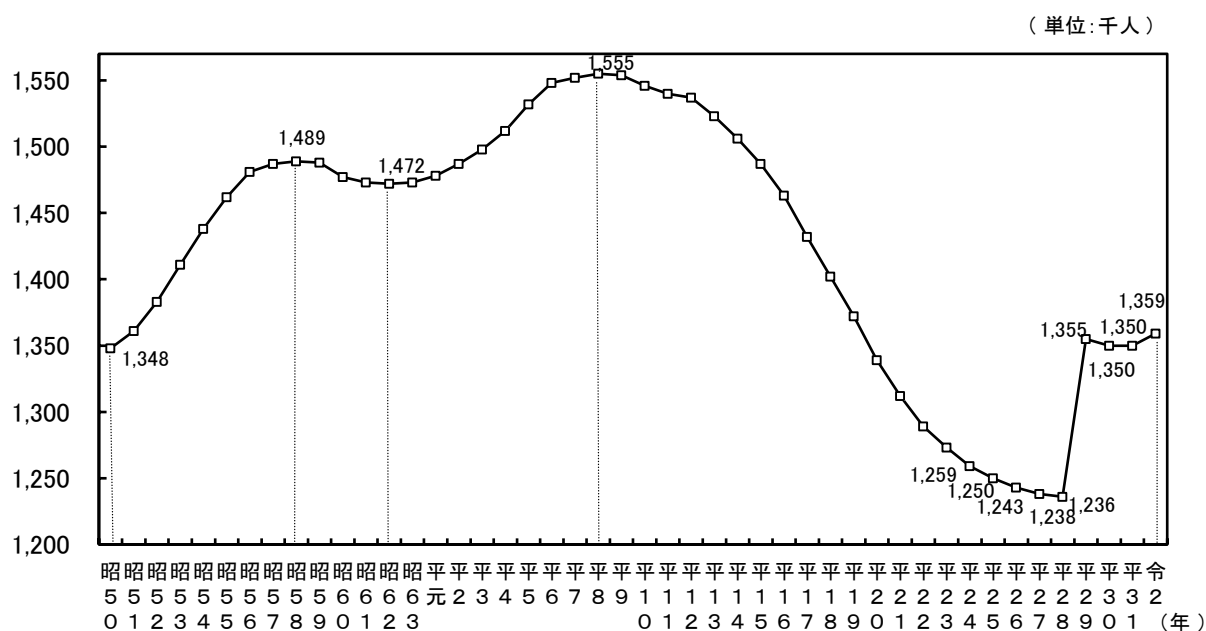

市町村等の総職員数は、1,359,276人で、前年より9,610人増加(対前年増減率 0.7%)となった。

市町村等の職員数については、昭和50年から58年まで、デイサービス事業の開始等による民生部門の充実に伴い増加し続けた。昭和59年から62年まで、一連の行財政改革の流れや定年制の実施により、一時減少に転じたものの、昭和63年から平成8年までは、福祉関係や消防、病院といった住民に密接した部門における業務増などにより増加した。平成9年以降は、行財政改革の取組により減少していたが、平成29年において、県費負担教職員の指定都市への移譲により21年ぶりに増加となった。平成30年以降においては交通事業の民営化等により減少していたが、令和2年においては職員の任用の適正化等により再び増加に転じた。

なお、市町村等の部門別対前年増減数をみると、一般行政部門で3,902人(同 0.6%)、教育部門で3,472人(同 1.4%)、消防部門で687人(同 0.5%)、公営企業等会計部門で 1,549人(同 0.6%)増加している。

3 職種別職員数の増減状況(総職員)

図表-18 対前年比増減数(率)

(単位:人、%)

区 分	令2.4.1 職員数	平31.4.1 職員数	2-31 増減数	2-31 増減率	区 分	令2.4.1 職員数	平31.4.1 職員数	2-31 増減数	2-31 増減率
司書(補)・学芸員(補)	8,746	8,739	7	0.1	各種社会福祉司	6,072	5,330	742	13.9
医師・歯科医師	26,016	25,031	985	3.9	水道等検針員・徴収員	133	137	▲ 4	▲ 2.9
看護師	128,693	128,742	▲ 49	▲ 0.0	その他の一般事務関係職	759,511	754,906	4,605	0.6
保健師・助産師	39,840	39,248	592	1.5	ホームヘルパー	228	242	▲ 14	▲ 5.8
その他の医療技術者	42,506	41,759	747	1.8	運転手・車掌等	15,765	15,332	433	2.8
獣医師	6,373	6,385	▲ 12	▲ 0.2	守衛・庁務員等	9,058	9,456	▲ 398	▲ 4.2
栄養士	12,086	12,028	58	0.5	電気、ボイラー等技術員	3,345	3,403	▲ 58	▲ 1.7
農業等普及指導員	7,058	7,237	▲ 179	▲ 2.5	調理員	20,018	21,030	▲ 1,012	▲ 4.8
農林水産技師	31,926	31,894	32	0.1	清掃職員	22,690	23,329	▲ 639	▲ 2.7
動植物飼育員	1,201	1,227	▲ 26	▲ 2.1	船員	2,222	2,221	1	0.0
建築技師	23,062	22,799	263	1.2	電話交換手	321	345	▲ 24	▲ 7.0
土木技師	83,013	82,708	305	0.4	道路補修員	2,781	2,864	▲ 83	▲ 2.9
保育所保育士	85,574	85,042	532	0.6	その他の技能労務関係職	23,480	24,114	▲ 634	▲ 2.6
施設保育士・寄宿舎指導員等	11,494	11,598	▲ 104	▲ 0.9	社会教育主事	2,192	2,262	▲ 70	▲ 3.1
食品、環境衛生監視員	5,887	5,749	138	2.4	その他の教育公務員	844,311	839,684	4,627	0.6
その他の一般技術関係職	61,658	61,126	532	0.9	警察官	261,912	261,863	49	0.0
生活、作業等指導員	6,595	6,482	113	1.7	交通巡視員	123	167	▲ 44	▲ 26.3
生保担当ケースワーカー	19,038	18,894	144	0.8	消防吏員	161,931	161,184	747	0.5
五法担当ケースワーカー	8,276	8,210	66	0.8	臨時職員	13,512	4,548	8,964	197.1
査察指導員	3,373	3,338	35	1.0	合 計	2,762,020	2,740,653	21,367	0.8

統計表

第1表 職員数

区 分				全 団 体		都 道 府 県		市 町 村 等		
				職 員 数	構 成 比	職 員 数	構 成 比	職 員 数	構 成 比	
普 通 会 計	一 般 管 理 行	一 般	議 会	10,144	0.4	1,836	0.1	8,308	0.6	
			総務・企画	222,532	8.1	42,885	3.1	179,647	13.2	
			税 務	65,202	2.4	15,971	1.1	49,231	3.6	
			労 働	7,095	0.3	5,931	0.4	1,164	0.1	
			農林水産	80,089	2.9	49,711	3.6	30,378	2.2	
			商 工	31,576	1.1	11,680	0.8	19,896	1.5	
			土 木	139,663	5.0	47,938	3.4	91,725	6.8	
			小 計	556,301	20.1	175,952	12.5	380,349	28.0	
	政 会	福 祉 関 係	民 生	236,504	8.6	25,442	1.8	211,062	15.5	
			衛 生	134,844	4.9	32,908	2.4	101,936	7.5	
			小 計	371,348	13.5	58,350	4.2	312,998	23.0	
	計			927,649	33.6	234,302	16.7	693,347	51.0	
	計	教 育			1,028,325	37.2	778,901	55.5	249,424	18.3
		警 察			289,917	10.5	289,917	20.7	—	—
消 防			162,778	5.9	18,882	1.3	143,896	10.6		
計			2,408,669	87.2	1,322,002	94.2	1,086,667	79.9		
公 営 企 業 等 会 計	病 院			204,961	7.4	57,264	4.1	147,697	10.9	
	水 道			42,698	1.6	7,093	0.5	35,605	2.6	
	下 水 道			26,021	0.9	4,118	0.3	21,903	1.6	
	交 通			20,815	0.8	6,957	0.5	13,858	1.0	
	そ の 他			58,856	2.1	5,310	0.4	53,546	4.0	
	計			353,351	12.8	80,742	5.8	272,609	20.1	
総 合 計				2,762,020	100.0	1,402,744	100.0	1,359,276	100.0	

(単位:人、%)

指定都市		市(指定都市を除く)		特別区		町村		一部事務組合等	
職員数	構成比	職員数	構成比	職員数	構成比	職員数	構成比	職員数	構成比
650	0.2	5,360	0.8	350	0.6	1,928	1.4	20	0.0
25,411	7.3	112,006	15.8	11,215	17.8	28,252	20.5	2,763	2.7
9,129	2.6	30,813	4.3	1,999	3.2	7,232	5.2	58	0.1
173	0.1	829	0.1	69	0.1	90	0.0	3	0.0
1,790	0.5	19,945	2.8	51	0.1	8,537	6.2	55	0.0
2,507	0.7	13,173	1.9	665	1.0	3,551	2.6	0	0.0
21,036	6.0	54,401	7.7	6,914	11.0	8,655	6.3	719	0.7
60,696	17.4	236,527	33.4	21,263	33.8	58,245	42.2	3,618	3.5
38,426	11.0	122,147	17.3	24,514	38.9	24,001	17.4	1,974	2.0
25,034	7.2	51,742	7.3	8,336	13.2	9,742	7.1	7,082	6.9
63,460	18.2	173,889	24.6	32,850	52.1	33,743	24.5	9,056	8.9
124,156	35.6	410,416	58.0	54,113	85.9	91,988	66.7	12,674	12.4
146,662	42.1	78,181	11.1	6,241	9.9	17,946	13.0	394	0.4
—	—	—	—	—	—	—	—	—	—
29,063	8.3	60,269	8.5	—	—	2,449	1.8	52,115	50.9
299,881	86.0	548,866	77.6	60,354	95.8	112,383	81.5	65,183	63.7
12,458	3.6	95,158	13.5	—	—	11,125	8.0	28,956	28.3
10,075	2.9	18,563	2.6	—	—	3,147	2.3	3,820	3.7
6,229	1.8	13,446	1.9	—	—	2,038	1.5	190	0.2
12,159	3.5	1,394	0.2	—	—	277	0.2	28	0.0
7,696	2.2	29,954	4.2	2,661	4.2	9,012	6.5	4,223	4.1
48,617	14.0	158,515	22.4	2,661	4.2	25,599	18.5	37,217	36.3
348,498	100.0	707,381	100.0	63,015	100.0	137,982	100.0	102,400	100.0

第2表 対前年比部門別職員数 (1/2)

区 分				全 団 体				都 道 府 県					
				令和2年 職員数	平成31年 職員数	2年と31年の比較		令和2年 職員数	平成31年 職員数	2年と31年の比較			
						増減数	増減率			増減数	増減率		
普 通 会 計	一 般 管 理 行	一 般	議 会	10,144	10,131	13	0.1	1,836	1,838	▲ 2	▲ 0.1		
			総務・企画	222,532	220,162	2,370	1.1	42,885	42,415	470	1.1		
			税 務	65,202	65,502	▲ 300	▲ 0.5	15,971	15,999	▲ 28	▲ 0.2		
			労 働	7,095	7,066	29	0.4	5,931	5,906	25	0.4		
			農林水産	80,089	80,188	▲ 99	▲ 0.1	49,711	49,834	▲ 123	▲ 0.2		
			商 工	31,576	31,450	126	0.4	11,680	11,645	35	0.3		
			土 木	139,663	139,605	58	0.0	47,938	48,127	▲ 189	▲ 0.4		
			小 計	556,301	554,104	2,197	0.4	175,952	175,764	188	0.1		
			政 治 行	福 祉 関 係	民 生	236,504	233,443	3,061	1.3	25,442	24,779	663	2.7
					衛 生	134,844	135,217	▲ 373	▲ 0.3	32,908	32,776	132	0.4
	小 計	371,348			368,660	2,688	0.7	58,350	57,555	795	1.4		
	計	927,649	922,764	4,885	0.5	234,302	233,319	983	0.4				
	教 育	1,028,325	1,014,962	13,363	1.3	778,901	769,010	9,891	1.3				
	警 察	289,917	289,849	68	0.0	289,917	289,849	68	0.0				
消 防	162,778	162,076	702	0.4	18,882	18,867	15	0.1					
計	2,408,669	2,389,651	19,018	0.8	1,322,002	1,311,045	10,957	0.8					
公 営 企 業 等 会 計	病 院	204,961	202,966	1,995	1.0	57,264	56,588	676	1.2				
	水 道	42,698	42,912	▲ 214	▲ 0.5	7,093	7,120	▲ 27	▲ 0.4				
	下 水 道	26,021	25,886	135	0.5	4,118	3,983	135	3.4				
	交 通	20,815	20,055	760	3.8	6,957	6,911	46	0.7				
	そ の 他	58,856	59,183	▲ 327	▲ 0.6	5,310	5,340	▲ 30	▲ 0.6				
	計	353,351	351,002	2,349	0.7	80,742	79,942	800	1.0				
総 合 計				2,762,020	2,740,653	21,367	0.8	1,402,744	1,390,987	11,757	0.8		

(単位:人、%)

市 町 村 等				指 定 都 市			
令 和 2 年 職 員 数	平 成 31 年 職 員 数	2年と31年の比較		令 和 2 年 職 員 数	平 成 31 年 職 員 数	2年と31年の比較	
		増減数	増減率			増減数	増減率
8,308	8,293	15	0.2	650	648	2	0.3
179,647	177,747	1,900	1.1	25,411	25,336	75	0.3
49,231	49,503	▲ 272	▲ 0.5	9,129	9,191	▲ 62	▲ 0.7
1,164	1,160	4	0.3	173	173	0	0.0
30,378	30,354	24	0.1	1,790	1,771	19	1.1
19,896	19,805	91	0.5	2,507	2,478	29	1.2
91,725	91,478	247	0.3	21,036	21,048	▲ 12	▲ 0.1
380,349	378,340	2,009	0.5	60,696	60,645	51	0.1
211,062	208,664	2,398	1.1	38,426	38,033	393	1.0
101,936	102,441	▲ 505	▲ 0.5	25,034	25,130	▲ 96	▲ 0.4
312,998	311,105	1,893	0.6	63,460	63,163	297	0.5
693,347	689,445	3,902	0.6	124,156	123,808	348	0.3
249,424	245,952	3,472	1.4	146,662	142,482	4,180	2.9
—	—	—	—	—	—	—	—
143,896	143,209	687	0.5	29,063	28,821	242	0.8
1,086,667	1,078,606	8,061	0.7	299,881	295,111	4,770	1.6
147,697	146,378	1,319	0.9	12,458	12,157	301	2.5
35,605	35,792	▲ 187	▲ 0.5	10,075	10,076	▲ 1	▲ 0.0
21,903	21,903	0	0.0	6,229	6,205	24	0.4
13,858	13,144	714	5.4	12,159	11,460	699	6.1
53,546	53,843	▲ 297	▲ 0.6	7,696	7,747	▲ 51	▲ 0.7
272,609	271,060	1,549	0.6	48,617	47,645	972	2.0
1,359,276	1,349,666	9,610	0.7	348,498	342,756	5,742	1.7

第2表 対前年比部門別職員数（2/2）

区 分				市（指定都市を除く）				特 別 区			
				令和2年 職員数	平成31年 職員数	2年と31年の比較		令和2年 職員数	平成31年 職員数	2年と31年の比較	
						増減数	増減率			増減数	増減率
普 通 行 政 計	一 般 管 理	議 会	5,360	5,342	18	0.3	350	348	2	0.6	
		総務・企画	112,006	110,669	1,337	1.2	11,215	10,965	250	2.3	
		税 務	30,813	30,913	▲ 100	▲ 0.3	1,999	2,004	▲ 5	▲ 0.2	
		労 働	829	828	1	0.1	69	66	3	4.5	
		農林水産	19,945	19,926	19	0.1	51	55	▲ 4	▲ 7.3	
		商 工	13,173	13,122	51	0.4	665	702	▲ 37	▲ 5.3	
		土 木	54,401	54,195	206	0.4	6,914	6,810	104	1.5	
		小 計	236,527	234,995	1,532	0.7	21,263	20,950	313	1.5	
	福 祉 関 係	民 生	122,147	120,633	1,514	1.3	24,514	24,119	395	1.6	
		衛 生	51,742	52,004	▲ 262	▲ 0.5	8,336	8,270	66	0.8	
		小 計	173,889	172,637	1,252	0.7	32,850	32,389	461	1.4	
		計	410,416	407,632	2,784	0.7	54,113	53,339	774	1.5	
		教 育	78,181	78,737	▲ 556	▲ 0.7	6,241	6,276	▲ 35	▲ 0.6	
		警 察	—	—	—	—	—	—	—	—	
		消 防	60,269	60,036	233	0.4	—	—	—	—	
	計	548,866	546,405	2,461	0.5	60,354	59,615	739	1.2		
公 営 企 業 等 会 計	病 院	95,158	93,984	1,174	1.2	—	—	—	—		
	水 道	18,563	18,749	▲ 186	▲ 1.0	—	—	—	—		
	下 水 道	13,446	13,429	17	0.1	—	—	—	—		
	交 通	1,394	1,381	13	0.9	—	—	—	—		
	そ の 他	29,954	29,974	▲ 20	▲ 0.1	2,661	2,644	17	0.6		
	計	158,515	157,517	998	0.6	2,661	2,644	17	0.6		
総 合 計		707,381	703,922	3,459	0.5	63,015	62,259	756	1.2		

(単位:人、%)

町		村		一部事務組合等			
令和2年 職員数	平成31年 職員数	2年と31年の比較		令和2年 職員数	平成31年 職員数	2年と31年の比較	
		増減数	増減率			増減数	増減率
1,928	1,936	▲ 8	▲ 0.4	20	19	1	5.3
28,252	28,077	175	0.6	2,763	2,700	63	2.3
7,232	7,339	▲ 107	▲ 1.5	58	56	2	3.6
90	90	0	0.0	3	3	0	0.0
8,537	8,550	▲ 13	▲ 0.2	55	52	3	5.8
3,551	3,503	48	1.4	0	0	0	#DIV/0!
8,655	8,716	▲ 61	▲ 0.7	719	709	10	1.4
58,245	58,211	34	0.1	3,618	3,539	79	2.2
24,001	23,831	170	0.7	1,974	2,048	▲ 74	▲ 3.6
9,742	9,734	8	0.1	7,082	7,303	▲ 221	▲ 3.0
33,743	33,565	178	0.5	9,056	9,351	▲ 295	▲ 3.2
91,988	91,776	212	0.2	12,674	12,890	▲ 216	▲ 1.7
17,946	18,044	▲ 98	▲ 0.5	394	413	▲ 19	▲ 4.6
—	—	—	—	—	—	—	—
2,449	2,438	11	0.5	52,115	51,914	201	0.4
112,383	112,258	125	0.1	65,183	65,217	▲ 34	▲ 0.1
11,125	11,084	41	0.4	28,956	29,153	▲ 197	▲ 0.7
3,147	3,171	▲ 24	▲ 0.8	3,820	3,796	24	0.6
2,038	2,075	▲ 37	▲ 1.8	190	194	▲ 4	▲ 2.1
277	274	3	1.1	28	29	▲ 1	▲ 3.4
9,012	9,023	▲ 11	▲ 0.1	4,223	4,455	▲ 232	▲ 5.2
25,599	25,627	▲ 28	▲ 0.1	37,217	37,627	▲ 410	▲ 1.1
137,982	137,885	97	0.1	102,400	102,844	▲ 444	▲ 0.4

第3表 小部門別職員数 (1/2)

行政区分			全 団 体			都 道 府 県			市 町 村 等			
大部門	中部門	小 部 門	令和2年 職員数	対前年 増減数	増減率	令和2年 職員数	対前年 増減数	増減率	令和2年 職員数	対前年 増減数	増減率	
議会	議会	議会	10,144	13	0.1	1,836	▲ 2	▲ 0.1	8,308	15	0.2	
総務 ・ 企 画	総務 一 般	総務一般	87,461	695	0.8	17,449	▲ 65	▲ 0.4	70,012	760	1.1	
		会計出納	11,696	30	0.3	2,701	25	0.9	8,995	5	0.1	
		管財	10,354	19	0.2	1,921	38	2.0	8,433	▲ 19	▲ 0.2	
		職員研修所	702	6	0.9	272	▲ 1	▲ 0.4	430	7	1.7	
		行政委員会	8,496	▲ 144	▲ 1.7	2,011	21	1.1	6,485	▲ 165	▲ 2.5	
		(小計)	118,709	606	0.5	24,354	18	0.1	94,355	588	0.6	
	企 画 開 発	企画開発	25,461	479	1.9	6,912	147	2.2	18,549	332	1.8	
		住 民 関 連	住民関連一般	24,147	331	1.4	4,735	95	2.0	19,412	236	1.2
			防 災	10,242	449	4.6	2,610	23	0.9	7,632	426	5.9
			広報広聴	8,189	68	0.8	1,055	15	1.4	7,134	53	0.7
戸籍等窓口			28,566	183	0.6	—	—	—	28,566	183	0.6	
県(市)民センター等施設	2,881	85	3.0	663	83	14.3	2,218	2	0.1			
	(小計)	74,025	1,116	1.5	9,063	216	2.4	64,962	900	1.4		
その他	その他	4,337	169	4.1	2,556	89	3.6	1,781	80	4.7		
	総務・企画部門計	222,532	2,370	1.1	42,885	470	1.1	179,647	1,900	1.1		
税 務	税 務	税 務	65,202	▲ 300	▲ 0.5	15,971	▲ 28	▲ 0.2	49,231	▲ 272	▲ 0.5	
民 生	民 生	民生一般	43,487	1,023	2.4	7,285	52	0.7	36,202	971	2.8	
		福祉事務所	58,539	754	1.3	3,681	25	0.7	54,858	729	1.3	
		児童相談所等	9,798	1,051	12.0	6,796	636	10.3	3,002	415	16.0	
		保育所	96,174	136	0.1	—	—	—	96,174	136	0.1	
		老人福祉施設	1,543	▲ 130	▲ 7.8	—	—	—	1,543	▲ 130	▲ 7.8	
		その他の社会福祉施設	19,805	259	1.3	7,194	▲ 34	▲ 0.5	12,611	293	2.4	
		各種年金保険関係	5,031	▲ 31	▲ 0.6	227	▲ 14	▲ 5.8	4,804	▲ 17	▲ 0.4	
		旧地域改善対策	2,127	▲ 1	▲ 0.0	259	▲ 2	▲ 0.8	1,868	1	0.1	
		民生部門計	236,504	3,061	1.3	25,442	663	2.7	211,062	2,398	1.1	
衛 生	衛 生	衛生一般	26,862	291	1.1	9,114	181	2.0	17,748	110	0.6	
		市町村保健センター等施設	16,954	275	1.6	672	13	2.0	16,282	262	1.6	
		保健所	26,217	108	0.4	12,320	▲ 13	▲ 0.1	13,897	121	0.9	
		と畜検査	1,806	▲ 11	▲ 0.6	1,337	2	0.1	469	▲ 13	▲ 2.7	
		試験研究養成機関	4,291	▲ 51	▲ 1.2	2,741	▲ 23	▲ 0.8	1,550	▲ 28	▲ 1.8	
		医療施設	1,818	▲ 97	▲ 5.1	544	▲ 33	▲ 5.7	1,274	▲ 64	▲ 4.8	
		火葬場墓地	910	▲ 53	▲ 5.5	11	1	10.0	899	▲ 54	▲ 5.7	
			(小計)	78,858	462	0.6	26,739	128	0.5	52,119	334	0.6
	公害	公害	6,838	▲ 41	▲ 0.6	3,458	▲ 24	▲ 0.7	3,380	▲ 17	▲ 0.5	
	清 掃	清掃一般	11,678	▲ 84	▲ 0.7	109	4	3.8	11,569	▲ 88	▲ 0.8	
ごみ収集		18,721	▲ 346	▲ 1.8	—	—	—	18,721	▲ 346	▲ 1.8		
ごみ処理		9,362	▲ 334	▲ 3.4	44	▲ 8	▲ 15.4	9,318	▲ 326	▲ 3.4		
し尿収集		677	▲ 32	▲ 4.5	—	—	—	677	▲ 32	▲ 4.5		
し尿処理		1,680	▲ 63	▲ 3.6	—	—	—	1,680	▲ 63	▲ 3.6		
	(小計)	42,118	▲ 859	▲ 2.0	153	▲ 4	▲ 2.5	41,965	▲ 855	▲ 2.0		
環境保全	環境保全	7,030	65	0.9	2,558	32	1.3	4,472	33	0.7		
	衛生部門計	134,844	▲ 373	▲ 0.3	32,908	132	0.4	101,936	▲ 505	▲ 0.5		
労 働	労 働	労働一般	3,866	11	0.3	2,787	6	0.2	1,079	5	0.5	
		職業能力開発校	3,113	18	0.6	3,109	17	0.5	4	1	33.3	
		勤労センター等施設	116	0	0.0	35	2	6.1	81	▲ 2	▲ 2.4	
	労働部門計	7,095	29	0.4	5,931	25	0.4	1,164	4	0.3		
農 業	農 業	農業一般	53,846	▲ 17	▲ 0.0	28,643	▲ 4	▲ 0.0	25,203	▲ 13	▲ 0.1	
		試験研究養成機関	7,282	▲ 122	▲ 1.6	7,031	▲ 117	▲ 1.6	251	▲ 5	▲ 2.0	
		(小計)	61,128	▲ 139	▲ 0.2	35,674	▲ 121	▲ 0.3	25,454	▲ 18	▲ 0.1	
農 林	林 業	林業一般	11,170	57	0.5	7,968	4	0.1	3,202	53	1.7	
		試験研究養成機関	736	26	3.7	736	26	3.7	—	—	—	
	(小計)	11,906	83	0.7	8,704	30	0.3	3,202	53	1.7		
水 産	水 産 業	水産業一般	4,033	▲ 18	▲ 0.4	2,756	▲ 14	▲ 0.5	1,277	▲ 4	▲ 0.3	
		漁 港	1,271	▲ 11	▲ 0.9	882	▲ 7	▲ 0.8	389	▲ 4	▲ 1.0	
		試験研究養成機関	1,751	▲ 14	▲ 0.8	1,695	▲ 11	▲ 0.6	56	▲ 3	▲ 5.1	
		(小計)	7,055	▲ 43	▲ 0.6	5,333	▲ 32	▲ 0.6	1,722	▲ 11	▲ 0.6	
	農林水産部門計	80,089	▲ 99	▲ 0.1	49,711	▲ 123	▲ 0.2	30,378	24	0.1		

(単位:人、%)

指定都市			市(指定都市を除く)			特別区			町			村			一部事務組合等		
令和2年 職員数	対前年 増減数	増減率	令和2年 職員数	対前年 増減数	増減率	令和2年 職員数	対前年 増減数	増減率	令和2年 職員数	対前年 増減数	増減率	令和2年 職員数	対前年 増減数	増減率	令和2年 職員数	対前年 増減数	増減率
650	2	0.3	5,360	18	0.3	350	2	0.6	1,928	▲8	▲0.4	20	1	5.3			
8,982	55	0.6	43,518	524	1.2	2,816	100	3.7	12,515	64	0.5	2,181	17	0.8			
759	▲3	▲0.4	5,061	6	0.1	507	10	2.0	2,519	▲13	▲0.5	149	5	3.5			
1,093	▲18	▲1.6	5,552	▲16	▲0.3	356	9	2.6	1,426	6	0.4	6	0	0.0			
161	11	7.3	149	▲5	▲3.2	42	0	0.0	4	▲3	▲42.9	74	4	5.7			
1,090	▲4	▲0.4	4,466	▲157	▲3.4	371	▲2	▲0.5	508	▲3	▲0.6	50	1	2.0			
12,085	41	0.3	58,746	352	0.6	4,092	117	2.9	16,972	51	0.3	2,460	27	1.1			
2,122	88	4.3	11,653	188	1.6	570	18	3.3	4,057	40	1.0	147	▲2	▲1.3			
4,055	14	0.3	12,032	197	1.7	2,222	30	1.4	1,102	▲5	▲0.5	1	0	0.0			
745	20	2.8	5,062	259	5.4	487	27	5.9	1,233	89	7.8	105	31	41.9			
1,736	14	0.8	3,786	23	0.6	406	4	1.0	1,193	12	1.0	13	0	0.0			
4,499	▲14	▲0.3	17,912	174	1.0	2,709	23	0.9	3,446	0	0.0	—	—	—			
36	▲33	▲47.8	1,701	23	1.4	355	7	2.0	97	▲1	▲1.0	29	6	26.1			
11,071	1	0.0	40,493	676	1.7	6,179	91	1.5	7,071	95	1.4	148	37	33.3			
133	▲55	▲29.3	1,114	121	12.2	374	24	6.9	152	▲11	▲6.7	8	1	14.3			
25,411	75	0.3	112,006	1,337	1.2	11,215	250	2.3	28,252	175	0.6	2,763	63	2.3			
9,129	▲62	▲0.7	30,813	▲100	▲0.3	1,999	▲5	▲0.2	7,232	▲107	▲1.5	58	2	3.6			
6,321	224	3.7	16,164	390	2.5	4,210	151	3.7	9,192	207	2.3	315	▲1	▲0.3			
12,774	▲22	▲0.2	37,436	648	1.8	4,451	100	2.3	197	3	1.5	—	—	—			
2,236	196	9.6	460	37	8.7	296	180	155.2	7	1	16.7	3	1	50.0			
13,661	▲61	▲0.4	58,064	406	0.7	12,257	▲183	▲1.5	12,166	▲28	▲0.2	26	2	8.3			
42	▲2	▲4.5	369	▲44	▲10.7	38	▲1	▲2.6	228	▲14	▲5.8	866	▲69	▲7.4			
2,095	42	2.0	5,586	106	1.9	2,977	152	5.4	1,193	0	0.0	760	▲7	▲0.9			
1,035	2	0.2	2,713	▲17	▲0.6	260	▲5	▲1.9	792	3	0.4	4	0	0.0			
262	14	5.6	1,355	▲12	▲0.9	25	1	4.2	226	▲2	▲0.9	—	—	—			
38,426	393	1.0	122,147	1,514	1.3	24,514	395	1.6	24,001	170	0.7	1,974	▲74	▲3.6			
2,479	6	0.2	9,759	18	0.2	591	6	1.0	4,755	86	1.8	164	▲6	▲3.5			
1,876	246	15.1	10,728	7	0.1	690	18	2.7	2,980	▲8	▲0.3	8	▲1	▲11.1			
5,691	▲196	▲3.3	5,652	235	4.3	2,554	82	3.3	—	—	—	—	—	—			
231	1	0.4	238	▲14	▲5.6	—	—	—	—	—	—	—	—	—			
769	5	0.7	565	▲15	▲2.6	35	▲3	▲7.9	3	0	0.0	178	▲15	▲7.8			
465	▲10	▲2.1	402	▲13	▲3.1	—	—	—	389	▲42	▲9.7	18	1	5.9			
192	▲4	▲2.0	468	▲30	▲6.0	—	—	—	27	▲1	▲3.6	212	▲19	▲8.2			
11,703	48	0.4	27,812	188	0.7	3,870	103	2.7	8,154	35	0.4	580	▲40	▲6.5			
944	6	0.6	1,982	▲25	▲1.2	304	3	1.0	150	▲1	▲0.7	—	—	—			
2,122	▲12	▲0.6	6,271	▲33	▲0.5	460	0	0.0	447	▲1	▲0.2	2,269	▲42	▲1.8			
6,992	▲108	▲1.5	8,075	▲137	▲1.7	3,276	▲49	▲1.5	271	▲23	▲7.8	107	▲29	▲21.3			
2,193	▲44	▲2.0	3,694	▲195	▲5.0	—	—	—	214	▲14	▲6.1	3,217	▲73	▲2.2			
261	▲4	▲1.5	323	▲23	▲6.6	—	—	—	15	▲1	▲6.3	78	▲4	▲4.9			
108	2	1.9	661	▲33	▲4.8	—	—	—	85	2	2.4	826	▲34	▲4.0			
11,676	▲166	▲1.4	19,024	▲421	▲2.2	3,736	▲49	▲1.3	1,032	▲37	▲3.5	6,497	▲182	▲2.7			
711	16	2.3	2,924	▲4	▲0.1	426	9	2.2	406	11	2.8	5	1	25.0			
25,034	▲96	▲0.4	51,742	▲262	▲0.5	8,336	66	0.8	9,742	8	0.1	7,082	▲221	▲3.0			
162	1	0.6	787	0	0.0	50	4	8.7	80	0	0.0	—	—	—			
3	0	0.0	1	1	—	—	—	—	—	—	—	—	—	—			
8	▲1	▲11.1	41	0	0.0	19	▲1	▲5.0	10	0	0.0	3	0	0.0			
173	0	0.0	829	1	0.1	69	3	4.5	90	0	0.0	3	0	0.0			
1,468	24	1.7	16,670	▲3	▲0.0	51	▲4	▲7.3	6,983	▲36	▲0.5	31	6	24.0			
82	▲4	▲4.7	159	▲2	▲1.2	—	—	—	10	1	11.1	—	—	—			
1,550	20	1.3	16,829	▲5	▲0.0	51	▲4	▲7.3	6,993	▲35	▲0.5	31	6	24.0			
157	▲2	▲1.3	1,952	31	1.6	—	—	—	1,069	27	2.6	24	▲3	▲11.1			
—	—	—	—	—	—	—	—	—	—	—	—	—	—	—			
157	▲2	▲1.3	1,952	31	1.6	—	—	—	1,069	27	2.6	24	▲3	▲11.1			
56	1	1.8	842	▲1	▲0.1	—	—	—	379	▲4	▲1.0	—	—	—			
23	0	0.0	283	▲3	▲1.0	—	—	—	83	▲1	▲1.2	—	—	—			
4	0	0.0	39	▲3	▲7.1	—	—	—	13	0	0.0	—	—	—			
83	1	1.2	1,164	▲7	▲0.6	—	—	—	475	▲5	▲1.0	—	—	—			
1,790	19	1.1	19,945	19	0.1	51	▲4	▲7.3	8,537	▲13	▲0.2	55	3	5.8			

令和2年地方公共団体定員管理調査結果(令和2年4月1日現在)

第3表 小部門別職員数 (2/2)

行政区分			全 団 体			都 道 府 県			市 町 村 等		
大部門	中部門	小 部 門	令和2年 職員数	対前年 増減数	増減率	令和2年 職員数	対前年 増減数	増減率	令和2年 職員数	対前年 増減数	増減率
商 工	商 工	商工一般	15,898	▲ 132	▲ 0.8	5,884	▲ 12	▲ 0.2	10,014	▲ 120	▲ 1.2
		中小企業指導	1,708	▲ 11	▲ 0.6	934	▲ 8	▲ 0.8	774	▲ 3	▲ 0.4
		試験研究養成機関	2,858	3	0.1	2,699	2	0.1	159	1	0.6
(小計)		20,464	▲ 140	▲ 0.7	9,517	▲ 18	▲ 0.2	10,947	▲ 122	▲ 1.1	
	観 光	観 光	11,112	266	2.5	2,163	53	2.5	8,949	213	2.4
	商 工 部 門 計		31,576	126	0.4	11,680	35	0.3	19,896	91	0.5
土 木	土 木	土木一般	68,894	124	0.2	28,883	29	0.1	40,011	95	0.2
		用地買収	7,018	▲ 16	▲ 0.2	4,126	20	0.5	2,892	▲ 36	▲ 1.2
		港湾・空港・海岸	5,751	▲ 13	▲ 0.2	3,119	▲ 60	▲ 1.9	2,632	47	1.8
		(小計)	81,663	95	0.1	36,128	▲ 11	▲ 0.0	45,535	106	0.2
	建 築	建 築	26,885	188	0.7	6,263	▲ 6	▲ 0.1	20,622	194	0.9
	都 市 画	都市計画一般	20,095	▲ 110	▲ 0.5	2,721	▲ 21	▲ 0.8	17,374	▲ 89	▲ 0.5
		都市公園	8,705	86	1.0	1,151	14	1.2	7,554	72	1.0
		(小計)	28,800	▲ 24	▲ 0.1	3,872	▲ 7	▲ 0.2	24,928	▲ 17	▲ 0.1
ダ ム	ダ ム	1,318	▲ 21	▲ 1.6	1,275	▲ 24	▲ 1.8	43	3	7.5	
下 水	下 水	997	▲ 180	▲ 15.3	400	▲ 141	▲ 26.1	597	▲ 39	▲ 6.1	
	土 木 部 門 計		139,663	58	0.0	47,938	▲ 189	▲ 0.4	91,725	247	0.3
一 般 行 政 計 (A)			927,649	4,885	0.5	234,302	983	0.4	693,347	3,902	0.6
教 育	教 育 一 般	教育一般	44,643	792	1.8	13,667	200	1.5	30,976	592	1.9
		教育研究所等	4,346	70	1.6	2,278	▲ 12	▲ 0.5	2,068	82	4.1
		(小計)	48,989	862	1.8	15,945	188	1.2	33,044	674	2.1
	社 会 教 育	社会教育一般	12,495	101	0.8	1,367	▲ 10	▲ 0.7	11,128	111	1.0
		文化財保護	6,525	21	0.3	1,452	▲ 42	▲ 2.8	5,073	63	1.3
		公民館	5,141	83	1.6	—	—	—	5,141	83	1.6
		その他の社会教育施設	15,527	▲ 142	▲ 0.9	3,427	▲ 49	▲ 1.4	12,100	▲ 93	▲ 0.8
		(小計)	39,688	63	0.2	6,246	▲ 101	▲ 1.6	33,442	164	0.5
	保 健 体 育	保健体育一般	7,680	▲ 44	▲ 0.6	1,380	17	1.2	6,300	▲ 61	▲ 1.0
		給食センター	6,026	▲ 297	▲ 4.7	274	▲ 3	▲ 1.1	5,752	▲ 294	▲ 4.9
		保健体育施設	1,077	▲ 60	▲ 5.3	38	▲ 45	▲ 54.2	1,039	▲ 15	▲ 1.4
		(小計)	14,783	▲ 401	▲ 2.6	1,692	▲ 31	▲ 1.8	13,091	▲ 370	▲ 2.7
	学 校 以 外 の 教 育 計	103,460	524	0.5	23,883	56	0.2	79,577	468	0.6	
義 務 教 育	小学校	415,645	7,420	1.8	323,382	5,330	1.7	92,263	2,090	2.3	
	中学校	226,311	2,700	1.2	180,924	1,828	1.0	45,387	872	2.0	
	特別支援学校(小・中学部)	50,008	1,695	3.5	45,438	1,458	3.3	4,570	237	5.5	
	(小計)	691,964	11,815	1.7	549,744	8,616	1.6	142,220	3,199	2.3	
そ の 他 の 学 校 教 育	高等学校	182,654	156	0.1	171,973	93	0.1	10,681	63	0.6	
	大学・短期大学	2,730	28	1.0	1,917	44	2.3	813	▲ 16	▲ 1.9	
	特別支援学校(高等部)	31,940	1,106	3.6	30,859	1,069	3.6	1,081	37	3.5	
	幼稚園	14,698	▲ 279	▲ 1.9	5	0	0.0	14,693	▲ 279	▲ 1.9	
	その他	879	13	1.5	520	13	2.6	359	0	0.0	
	(小計)	232,901	1,024	0.4	205,274	1,219	0.6	27,627	▲ 195	▲ 0.7	
	学 校 教 育 計		924,865	12,839	1.4	755,018	9,835	1.3	169,847	3,004	1.8
	教 育 部 門 計 (B)		1,028,325	13,363	1.3	778,901	9,891	1.3	249,424	3,472	1.4
警 察	警 察	警 察 (C)	289,917	68	0.0	289,917	68	0.0	—	—	—
消 防	消 防	消 防 (D)	162,778	702	0.4	18,882	15	0.1	143,896	687	0.5
普 通 会 計 計 (E) (A~Dの計)			2,408,669	19,018	0.8	1,322,002	10,957	0.8	1,086,667	8,061	0.7
病 院	病 院	病 院	204,961	1,995	1.0	57,264	676	1.2	147,697	1,319	0.9
水 道	水 道	水 道	42,698	▲ 214	▲ 0.5	7,093	▲ 27	▲ 0.4	35,605	▲ 187	▲ 0.5
下 水 道	下 水 道	下 水 道 事 業	26,021	135	0.5	4,118	135	3.4	21,903	0	0.0
交 通	交 通	交 通	20,815	760	3.8	6,957	46	0.7	13,858	714	5.4
そ の 他	そ の 他	国保事業	18,425	▲ 41	▲ 0.2	494	1	0.2	17,931	▲ 42	▲ 0.2
		収益事業	1,472	19	1.3	94	3	3.3	1,378	16	1.2
		介護保険事業	25,319	▲ 9	▲ 0.0	—	—	—	25,319	▲ 9	▲ 0.0
		その他	13,640	▲ 296	▲ 2.1	4,722	▲ 34	▲ 0.7	8,918	▲ 262	▲ 2.9
	(小計)	58,856	▲ 327	▲ 0.6	5,310	▲ 30	▲ 0.6	53,546	▲ 297	▲ 0.6	
公 営 企 業 等 会 計 計 (F)			353,351	2,349	0.7	80,742	800	1.0	272,609	1,549	0.6
総 合 計 (E)+(F)			2,762,020	21,367	0.8	1,402,744	11,757	0.8	1,359,276	9,610	0.7

(単位:人、%)

指定都市			市(指定都市を除く)			特別区			町			村			一部事務組合等		
令和2年 職員数	対前年 増減数	増減率	令和2年 職員数	対前年 増減数	増減率	令和2年 職員数	対前年 増減数	増減率	令和2年 職員数	対前年 増減数	増減率	令和2年 職員数	対前年 増減数	増減率	令和2年 職員数	対前年 増減数	増減率
1,379	▲35	▲2.5	6,508	▲87	▲1.3	395	▲36	▲8.4	1,732	38	2.2	—	—	—	—	—	—
183	6	3.4	487	▲15	▲3.0	98	6	6.5	6	0	0.0	—	—	—	—	—	—
111	2	1.8	46	0	0.0	—	—	—	2	▲1	▲33.3	—	—	—	—	—	—
1,673	▲27	▲1.6	7,041	▲102	▲1.4	493	▲30	▲5.7	1,740	37	2.2	—	—	—	—	—	—
834	56	7.2	6,132	153	2.6	172	▲7	▲3.9	1,811	11	0.6	—	—	—	—	—	—
2,507	29	1.2	13,173	51	0.4	665	▲37	▲5.3	3,551	48	1.4	—	—	—	—	—	—
8,816	▲34	▲0.4	23,165	154	0.7	2,435	16	0.7	5,537	▲46	▲0.8	58	5	9.4	—	—	—
732	▲8	▲1.1	1,835	▲30	▲1.6	137	4	3.0	188	▲2	▲1.1	—	—	—	—	—	—
1,310	31	2.4	558	9	1.6	1	0	0.0	134	0	0.0	629	7	1.1	—	—	—
10,858	▲11	▲0.1	25,558	133	0.5	2,573	20	0.8	5,859	▲48	▲0.8	687	12	1.8	—	—	—
4,372	2	0.0	12,748	181	1.4	2,224	37	1.7	1,277	▲26	▲2.0	1	0	0.0	—	—	—
3,377	▲19	▲0.6	11,316	▲119	▲1.0	1,449	39	2.8	1,232	10	0.8	—	—	—	—	—	—
2,383	16	0.7	4,281	44	1.0	636	6	1.0	240	6	2.6	14	0	0.0	—	—	—
5,760	▲3	▲0.1	15,597	▲75	▲0.5	2,085	45	2.2	1,472	16	1.1	14	0	0.0	—	—	—
—	—	—	30	4	15.4	—	—	—	12	▲1	▲7.7	1	0	0.0	—	—	—
46	0	0.0	468	▲37	▲7.3	32	2	6.7	35	▲2	▲5.4	16	▲2	▲11.1	—	—	—
21,036	▲12	▲0.1	54,401	206	0.4	6,914	104	1.5	8,655	▲61	▲0.7	719	10	1.4	—	—	—
124,156	348	0.3	410,416	2,784	0.7	54,113	774	1.5	91,988	212	0.2	12,674	▲216	▲1.7	—	—	—
4,614	173	3.9	19,033	301	1.6	1,850	31	1.7	5,450	89	1.7	29	▲2	▲6.5	—	—	—
547	21	4.0	1,304	43	3.4	197	18	10.1	15	0	0.0	5	0	0.0	—	—	—
5,161	194	3.9	20,337	344	1.7	2,047	49	2.5	5,465	89	1.7	34	▲2	▲5.6	—	—	—
653	30	4.8	7,041	60	0.9	365	9	2.5	3,067	12	0.4	2	0	0.0	—	—	—
450	9	2.0	3,756	58	1.6	142	5	3.6	723	▲9	▲1.2	2	0	0.0	—	—	—
518	37	7.7	3,743	37	1.0	—	—	—	880	9	1.0	—	—	—	—	—	—
2,029	▲4	▲0.2	8,060	▲64	▲0.8	801	▲1	▲0.1	1,167	▲24	▲2.0	43	0	0.0	—	—	—
3,650	72	2.0	22,600	91	0.4	1,308	13	1.0	5,837	▲12	▲0.2	47	0	0.0	—	—	—
703	16	2.3	4,595	▲94	▲2.0	281	▲2	▲0.7	721	19	2.7	—	—	—	—	—	—
169	▲22	▲11.5	4,286	▲221	▲4.9	2	0	0.0	1,163	▲43	▲3.6	132	▲8	▲5.7	—	—	—
50	5	11.1	634	▲17	▲2.6	16	1	6.7	338	▲4	▲1.2	1	0	0.0	—	—	—
922	▲1	▲0.1	9,515	▲332	▲3.4	299	▲1	▲0.3	2,222	▲28	▲1.2	133	▲8	▲5.7	—	—	—
9,733	265	2.8	52,452	103	0.2	3,654	61	1.7	13,524	49	0.4	214	▲10	▲4.5	—	—	—
81,366	2,532	3.2	8,741	▲303	▲3.4	1,218	▲69	▲5.4	937	▲70	▲7.0	1	0	0.0	—	—	—
41,457	1,046	2.6	3,013	▲117	▲3.7	453	▲30	▲6.2	451	▲22	▲4.7	13	▲5	▲27.8	—	—	—
4,457	238	5.6	89	▲1	▲1.1	24	0	0.0	—	—	—	—	—	—	—	—	—
127,280	3,816	3.1	11,843	▲421	▲3.4	1,695	▲99	▲5.5	1,388	▲92	▲6.2	14	▲5	▲26.3	—	—	—
6,695	50	0.8	3,676	21	0.6	—	—	—	215	▲4	▲1.8	95	▲4	▲4.0	—	—	—
209	▲12	▲5.4	545	▲4	▲0.7	—	—	—	—	—	—	59	0	0.0	—	—	—
1,079	37	3.6	2	0	0.0	—	—	—	—	—	—	—	—	—	—	—	—
1,509	28	1.9	9,605	▲249	▲2.5	837	3	0.4	2,742	▲61	▲2.2	—	—	—	—	—	—
157	▲4	▲2.5	58	▲6	▲9.4	55	0	0.0	77	10	14.9	12	0	0.0	—	—	—
9,649	99	1.0	13,886	▲238	▲1.7	892	3	0.3	3,034	▲55	▲1.8	166	▲4	▲2.4	—	—	—
136,929	3,915	2.9	25,729	▲659	▲2.5	2,587	▲96	▲3.6	4,422	▲147	▲3.2	180	▲9	▲4.8	—	—	—
146,662	4,180	2.9	78,181	▲556	▲0.7	6,241	▲35	▲0.6	17,946	▲98	▲0.5	394	▲19	▲4.6	—	—	—
—	—	—	—	—	—	—	—	—	—	—	—	—	—	—	—	—	—
29,063	242	0.8	60,269	233	0.4	—	—	—	2,449	11	0.5	52,115	201	0.4	—	—	—
299,881	4,770	1.6	548,866	2,461	0.5	60,354	739	1.2	112,383	125	0.1	65,183	▲34	▲0.1	—	—	—
12,458	301	2.5	95,158	1,174	1.2	—	—	—	11,125	41	0.4	28,956	▲197	▲0.7	—	—	—
10,075	▲1	▲0.0	18,563	▲186	▲1.0	—	—	—	3,147	▲24	▲0.8	3,820	24	0.6	—	—	—
6,229	24	0.4	13,446	17	0.1	—	—	—	2,038	▲37	▲1.8	190	▲4	▲2.1	—	—	—
12,159	699	6.1	1,394	13	0.9	—	—	—	277	3	1.1	28	▲1	▲3.4	—	—	—
2,834	▲14	▲0.5	11,003	▲21	▲0.2	1,191	9	0.8	2,897	▲15	▲0.5	6	▲1	▲14.3	—	—	—
133	0	0.0	651	4	0.6	—	—	—	37	2	5.7	557	10	1.8	—	—	—
2,555	9	0.4	13,564	104	0.8	1,154	2	0.2	4,968	25	0.5	3,078	▲149	▲4.6	—	—	—
2,174	▲46	▲2.1	4,736	▲107	▲2.2	316	6	1.9	1,110	▲23	▲2.0	582	▲92	▲13.6	—	—	—
7,696	▲51	▲0.7	29,954	▲20	▲0.1	2,661	17	0.6	9,012	▲11	▲0.1	4,223	▲232	▲5.2	—	—	—
48,617	972	2.0	158,515	998	0.6	2,661	17	0.6	25,599	▲28	▲0.1	37,217	▲410	▲1.1	—	—	—
348,498	5,742	1.7	707,381	3,459	0.5	63,015	756	1.2	137,982	97	0.1	102,400	▲444	▲0.4	—	—	—

令和2年地方公共団体定員管理調査結果(令和2年4月1日現在)

第3表—付表 小部門別職員数の増減順位

(1) 増員

順位	全 団 体			都 道 府 県			市 町 村 等			指 定 都 市		
	部 門	増減数		部 門	増減数		部 門	増減数		部 門	増減数	
		2-31	31-30		2-31	31-30		2-31	31-30		2-31	31-30
1	小学校	7,420	2,484	小学校	5,330	2,428	小学校	2,090	56	小学校	2,532	777
2	中学校	2,700	▲ 651	中学校	1,828	▲ 282	病 院	1,319	▲ 2,013	中学校	1,046	▲ 88
3	病 院	1,995	▲ 1,792	特別支援学校(小・中学部)	1,458	839	民生一般	971	764	交 通	699	▲ 41
4	特別支援学校(小・中学部)	1,695	1,377	特別支援学校(高等部)	1,069	329	中学校	872	▲ 369	病 院	301	▲ 1,087
5	特別支援学校(高等部)	1,106	▲ 95	病 院	676	221	総務一般	760	708	市町村保健センター等施設	246	6
6	児童相談所等	1,051	585	児童相談所等	636	339	福祉事務所	729	784	消 防	242	10
7	民生一般	1,023	860	教育一般	200	73	交 通	714	▲ 97	特別支援学校(小・中学部)	238	544
8	教育一般	792	556	衛生一般	181	54	消 防	687	459	民生一般	224	78
9	交 通	760	▲ 83	企画開発	147	292	教育一般	592	483	児童相談所等	196	132
10	福祉事務所	754	785	下水道事業	135	18	防 災	426	254	教育一般	173	124

(2) 減員

順位	全 団 体			都 道 府 県			市 町 村 等			指 定 都 市		
	部 門	増減数		部 門	増減数		部 門	増減数		部 門	増減数	
		2-31	31-30		2-31	31-30		2-31	31-30		2-31	31-30
1	ごみ収集	▲ 346	▲ 606	下水	▲ 141	▲ 35	ごみ収集	▲ 346	▲ 606	保健所	▲ 196	104
2	ごみ処理	▲ 334	▲ 299	試験研究養成機関(農業)	▲ 117	▲ 120	ごみ処理	▲ 326	▲ 297	ごみ収集	▲ 108	▲ 193
3	税務	▲ 300	▲ 267	総務一般	▲ 65	39	給食センター	▲ 294	▲ 344	税務	▲ 62	▲ 80
4	給食センター	▲ 297	▲ 355	港湾・空港・海岸	▲ 60	▲ 84	幼稚園	▲ 279	▲ 405	保育所	▲ 61	▲ 140
5	その他(公営企業等会計)	▲ 296	▲ 163	その他の社会教育施設	▲ 49	▲ 20	税務	▲ 272	▲ 319	その他(総務企画)	▲ 55	95
6	幼稚園	▲ 279	▲ 405	保健体育施設	▲ 45	▲ 3	その他(公営企業等会計)	▲ 262	▲ 140	その他(公営企業等会計)	▲ 46	20
7	水 道	▲ 214	▲ 330	文化財保護	▲ 42	▲ 128	水 道	▲ 187	▲ 382	ごみ処理	▲ 44	▲ 21
8	下水	▲ 180	▲ 98	その他の社会福祉施設	▲ 34	5	行政委員会	▲ 165	152	商工一般	▲ 35	60
9	行政委員会	▲ 144	125	その他(公営企業等会計)	▲ 34	▲ 23	老人福祉施設	▲ 130	▲ 180	土木一般	▲ 34	10
10	その他の社会教育施設	▲ 142	▲ 217	医療施設	▲ 33	▲ 33	商工一般	▲ 120	306	県(市)民センター等施設	▲ 33	▲ 5

(単位:人)

市(指定都市を除く)			特別区			町 村			一部事務組合等		
部 門	増減数		部 門	増減数		部 門	増減数		部 門	増減数	
	2-31	31-30		2-31	31-30		2-31	31-30		2-31	31-30
病 院	1,174	▲ 173	児童相談所等	180	54	民生一般	207	13	消 防	201	215
福祉事務所	648	629	その他の社会福祉施設	152	20	防 災	89	31	防 災	31	2
総務一般	524	432	民生一般	151	294	教育一般	89	63	水 道	24	171
保育所	406	80	総務一般	100	66	衛生一般	86	▲ 13	総務一般	17	13
民生一般	390	376	福祉事務所	100	92	総務一般	64	132	収益事業	10	2
教育一般	301	244	保健所	82	99	病 院	41	▲ 60	港湾・空港・海岸	7	4
防 災	259	193	都市計画一般	39	40	企画開発	40	35	県(市)民センター等施設	6	1
保健所	235	302	建築	37	19	商工一般	38	▲ 27	農業一般	6	▲ 2
消 防	233	245	教育一般	31	51	林業一般	27	4	会計出納	5	▲ 2
住民関連一般	197	▲ 49	住民関連一般	30	45	介護保険事業	25	21	土木一般	5	5

(単位:人)

市(指定都市を除く)			特別区			町 村			一部事務組合等		
部 門	増減数		部 門	増減数		部 門	増減数		部 門	増減数	
	2-31	31-30		2-31	31-30		2-31	31-30		2-31	31-30
小学校	▲ 303	▲ 538	保育所	▲ 183	▲ 188	税務	▲ 107	▲ 78	病 院	▲ 197	▲ 693
幼稚園	▲ 249	▲ 384	小学校	▲ 69	▲ 103	小学校	▲ 70	▲ 80	介護保険事業	▲ 149	▲ 27
給食センター	▲ 221	▲ 276	ごみ収集	▲ 49	▲ 68	幼稚園	▲ 61	▲ 4	その他(公営企業等会計)	▲ 92	▲ 2
ごみ処理	▲ 195	▲ 165	商工一般	▲ 36	57	土木一般	▲ 46	▲ 7	ごみ処理	▲ 73	▲ 111
水 道	▲ 186	▲ 430	中学校	▲ 30	▲ 65	給食センター	▲ 43	▲ 46	老人福祉施設	▲ 69	▲ 56
行政委員会	▲ 157	127	観光	▲ 7	9	医療施設	▲ 42	6	清掃一般	▲ 42	▲ 13
ごみ収集	▲ 137	▲ 334	税務	▲ 5	20	下水道事業	▲ 37	▲ 16	し尿処理	▲ 34	▲ 30
都市計画一般	▲ 119	▲ 30	各種年金保険関係	▲ 5	▲ 7	農業一般	▲ 36	▲ 51	ごみ収集	▲ 29	0
中学校	▲ 117	▲ 171	農業一般	▲ 4	1	保育所	▲ 28	19	火葬場墓地	▲ 19	▲ 1
その他(公営企業等会計)	▲ 107	▲ 136	試験研究養成機関(衛生)	▲ 3	0	建築	▲ 26	8	試験研究養成機関(衛生)	▲ 15	▲ 11

第4表 職種別職員数 (1/2)

区 分	全 団 体					都 道 府 県				
	令和2年 職員数	平成31年 職員数	増 減 数			令和2年 職員数	平成31年 職員数	増 減 数		
			増減数	増減率	順位			増減数	増減率	順位
司書(補)・学芸員(補)	8,746	8,739	7	0.1	22	2,581	2,547	34	1.3	12
医師・歯科医師	26,016	25,031	985	3.9	4	8,763	8,588	175	2.0	5
看護師	128,693	128,742	▲ 49	0.0	30	38,481	38,484	▲ 3	0.0	20
保健師・助産師	39,840	39,248	592	1.5	8	6,303	6,232	71	1.1	10
その他の医療技術者	42,506	41,759	747	1.8	5	12,059	11,888	171	1.4	6
獣医師	6,373	6,385	▲ 12	▲ 0.2	25	5,123	5,151	▲ 28	▲ 0.5	28
栄養士	12,086	12,028	58	0.5	18	3,451	3,490	▲ 39	▲ 1.1	29
農業等普及指導員	7,058	7,237	▲ 179	▲ 2.5	35	7,058	7,237	▲ 179	▲ 2.5	36
農林水産技師	31,926	31,894	32	0.1	21	28,047	28,027	20	0.1	16
動植物飼育員	1,201	1,227	▲ 26	▲ 2.1	28	706	732	▲ 26	▲ 3.6	27
建築技師	23,062	22,799	263	1.2	13	5,363	5,330	33	0.6	13
土木技師	83,013	82,708	305	0.4	12	29,893	29,808	85	0.3	8
保育所保育士	85,574	85,042	532	0.6	9	3	4	▲ 1	▲ 25.0	19
施設保育士・寄宿舎指導員等	11,494	11,598	▲ 104	▲ 0.9	34	5,261	5,316	▲ 55	▲ 1.0	32
食品・環境衛生監視員	5,887	5,749	138	2.4	15	2,874	2,794	80	2.9	9
その他の一般技術関係職	61,658	61,126	532	0.9	9	25,603	25,448	155	0.6	7
生活、作業等指導員	6,595	6,482	113	1.7	16	2,337	2,305	32	1.4	14
生保担当ケースワーカー	19,038	18,894	144	0.8	14	1,417	1,424	▲ 7	▲ 0.5	21
五法担当ケースワーカー	8,276	8,210	66	0.8	17	659	642	17	2.6	17
査察指導員	3,373	3,338	35	1.0	20	314	308	6	1.9	18
各種社会福祉司	6,072	5,330	742	13.9	7	3,300	2,912	388	13.3	4
水道等検針員・徴収員	133	137	▲ 4	▲ 2.9	24	—	—	—	—	—
その他の一般事務関係職	759,511	754,906	4,605	0.6	3	206,503	205,788	715	0.3	3
ホームヘルパー	228	242	▲ 14	▲ 5.8	26	—	—	—	—	—
運転手・車掌等	15,765	15,332	433	2.8	11	5,005	5,030	▲ 25	▲ 0.5	26
守衛・庁務員等	9,058	9,456	▲ 398	▲ 4.2	36	1,263	1,355	▲ 92	▲ 6.8	35
電気、ボイラー等技術員	3,345	3,403	▲ 58	▲ 1.7	31	958	968	▲ 10	▲ 1.0	22
調理員	20,018	21,030	▲ 1,012	▲ 4.8	39	840	897	▲ 57	▲ 6.4	33
清掃職員	22,690	23,329	▲ 639	▲ 2.7	38	—	—	—	—	—
船員	2,222	2,221	1	0.0	23	1,571	1,584	▲ 13	▲ 0.8	24
電話交換手	321	345	▲ 24	▲ 7.0	27	237	253	▲ 16	▲ 6.3	25
道路補修員	2,781	2,864	▲ 83	▲ 2.9	33	558	615	▲ 57	▲ 9.3	33
その他の技能労務関係職	23,480	24,114	▲ 634	▲ 2.6	37	5,949	5,960	▲ 11	▲ 0.2	23
社会教育主事	2,192	2,262	▲ 70	▲ 3.1	32	879	925	▲ 46	▲ 5.0	31
その他の教育公務員	844,311	839,684	4,627	0.6	2	697,144	695,459	1,685	0.2	2
警察官	261,912	261,863	49	0.0	19	261,912	261,863	49	0.0	11
交通巡視員	123	167	▲ 44	▲ 26.3	29	123	167	▲ 44	▲ 26.3	30
消防吏員	161,931	161,184	747	0.5	5	18,458	18,436	22	0.1	15
臨時職員	13,512	4,548	8,964	197.1	1	11,748	3,020	8,728	289.0	1
合 計	2,762,020	2,740,653	21,367	0.8		1,402,744	1,390,987	11,757	0.8	

(単位:人、%)

市 町 村 等					指 定 都 市				
令和2年 職員数	平成31年 職員数	増 減 数			令和2年 職員数	平成31年 職員数	増 減 数		
		増減数	増減率	順位			増減数	増減率	順位
6,165	6,192	▲ 27	▲ 0.4	29	1,132	1,139	▲ 7	▲ 0.6	29
17,253	16,443	810	4.9	3	1,779	1,725	54	3.1	13
90,212	90,258	▲ 46	▲ 0.1	30	8,453	8,343	110	1.3	10
33,537	33,016	521	1.6	7	4,900	4,781	119	2.5	9
30,447	29,871	576	1.9	5	3,142	3,088	54	1.7	13
1,250	1,234	16	1.3	20	481	476	5	1.1	19
8,635	8,538	97	1.1	15	1,534	1,527	7	0.5	18
—	—	—	—	—	—	—	—	—	—
3,879	3,867	12	0.3	22	625	622	3	0.5	22
495	495	0	0.0	23	311	317	▲ 6	▲ 1.9	28
17,699	17,469	230	1.3	12	4,369	4,311	58	1.3	12
53,120	52,900	220	0.4	13	14,579	14,447	132	0.9	7
85,571	85,038	533	0.6	6	11,648	11,706	▲ 58	▲ 0.5	33
6,233	6,282	▲ 49	▲ 0.8	32	932	872	60	6.9	11
3,013	2,955	58	2.0	17	1,789	1,764	25	1.4	16
36,055	35,678	377	1.1	9	11,448	11,295	153	1.4	6
4,258	4,177	81	1.9	16	751	713	38	5.3	15
17,621	17,470	151	0.9	14	6,131	6,167	▲ 36	▲ 0.6	31
7,617	7,568	49	0.6	18	2,623	2,628	▲ 5	▲ 0.2	26
3,059	3,030	29	1.0	19	1,017	1,008	9	0.9	17
2,772	2,418	354	14.6	10	1,122	996	126	12.7	8
133	137	▲ 4	▲ 2.9	24	27	30	▲ 3	▲ 10.0	24
553,008	549,118	3,890	0.7	1	84,141	83,783	358	0.4	4
228	242	▲ 14	▲ 5.8	26	44	49	▲ 5	▲ 10.2	26
10,760	10,302	458	4.4	8	7,488	6,979	509	7.3	3
7,795	8,101	▲ 306	▲ 3.8	33	2,550	2,596	▲ 46	▲ 1.8	32
2,387	2,435	▲ 48	▲ 2.0	31	1,855	1,858	▲ 3	▲ 0.2	24
19,178	20,133	▲ 955	▲ 4.7	36	4,306	4,486	▲ 180	▲ 4.0	35
22,690	23,329	▲ 639	▲ 2.7	35	7,277	7,464	▲ 187	▲ 2.5	36
651	637	14	2.2	21	215	211	4	1.9	21
84	92	▲ 8	▲ 8.7	25	52	54	▲ 2	▲ 3.7	23
2,223	2,249	▲ 26	▲ 1.2	28	846	866	▲ 20	▲ 2.3	30
17,531	18,154	▲ 623	▲ 3.4	34	6,035	6,108	▲ 73	▲ 1.2	34
1,313	1,337	▲ 24	▲ 1.8	27	322	317	5	1.6	19
147,167	144,225	2,942	2.0	2	124,203	121,214	2,989	2.5	1
—	—	—	—	—	—	—	—	—	—
—	—	—	—	—	—	—	—	—	—
143,473	142,748	725	0.5	4	28,947	28,699	248	0.9	5
1,764	1,528	236	15.4	11	1,424	117	1,307	1,117.1	2
1,359,276	1,349,666	9,610	0.7		348,498	342,756	5,742	1.7	

第4表 職種別職員数 (2/2)

区 分	市(指定都市を除く)					特 別 区				
	令和2年 職員数	平成31年 職員数	増 減 数			令和2年 職員数	平成31年 職員数	増 減 数		
			増減数	増減率	順位			増減数	増減率	順位
司書(補)・学芸員(補)	4,322	4,346	▲ 24	▲ 0.6	27	76	69	7	10.1	11
医師・歯科医師	11,392	10,783	609	5.6	2	80	78	2	2.6	12
看護師	57,407	57,427	▲ 20	0.0	25	477	484	▲ 7	▲ 1.4	21
保健師・助産師	20,679	20,431	248	1.2	5	1,417	1,377	40	2.9	6
その他の医療技術者	19,159	18,754	405	2.2	4	239	248	▲ 9	▲ 3.6	23
獣医師	734	723	11	1.5	15	—	—	—	—	—
栄養士	4,942	4,872	70	1.4	11	393	392	1	0.3	15
農業等普及指導員	—	—	—	—	—	—	—	—	—	—
農林水産技師	2,822	2,786	36	1.3	13	—	—	—	—	—
動植物飼育員	174	171	3	1.8	18	—	—	—	—	—
建築技師	10,594	10,456	138	1.3	8	1,919	1,889	30	1.6	8
土木技師	32,633	32,551	82	0.3	9	2,323	2,275	48	2.1	5
保育所保育士	51,976	51,384	592	1.2	3	10,872	10,991	▲ 119	▲ 1.1	28
施設保育士・寄宿舎指導員等	2,937	2,984	▲ 47	▲ 1.6	31	477	449	28	6.2	9
食品、環境衛生監視員	381	372	9	2.4	16	842	818	24	2.9	10
その他の一般技術関係職	16,660	16,716	▲ 56	▲ 0.3	32	1,352	1,234	118	9.6	3
生活、作業等指導員	884	909	▲ 25	▲ 2.8	28	1,769	1,669	100	6.0	4
生保担当ケースワーカー	9,400	9,252	148	1.6	7	2,037	1,999	38	1.9	7
五法担当ケースワーカー	4,315	4,260	55	1.3	12	658	657	1	0.2	15
査察指導員	1,724	1,705	19	1.1	14	295	295	0	0.0	17
各種社会福祉司	1,124	1,052	72	6.8	10	299	159	140	88.1	2
水道等検針員・徴収員	73	74	▲ 1	▲ 1.4	19	—	—	—	—	—
その他の一般事務関係職	335,296	332,832	2,464	0.7	1	30,101	29,588	513	1.7	1
ホームヘルパー	99	105	▲ 6	▲ 5.7	22	12	14	▲ 2	▲ 14.3	19
運転手・車掌等	2,739	2,773	▲ 34	▲ 1.2	29	67	74	▲ 7	▲ 9.5	21
守衛・庁務員等	4,389	4,569	▲ 180	▲ 3.9	33	404	430	▲ 26	▲ 6.0	25
電気、ボイラー等技術員	420	462	▲ 42	▲ 9.1	30	—	—	—	—	—
調理員	11,779	12,314	▲ 535	▲ 4.3	36	913	1,013	▲ 100	▲ 9.9	27
清掃職員	9,869	10,168	▲ 299	▲ 2.9	34	3,182	3,228	▲ 46	▲ 1.4	26
船員	212	207	5	2.4	17	—	—	—	—	—
電話交換手	22	27	▲ 5	▲ 18.5	21	2	2	0	0.0	17
道路補修員	1,211	1,221	▲ 10	▲ 0.8	24	135	133	2	1.5	12
その他の技能労務関係職	7,761	8,179	▲ 418	▲ 5.1	35	1,573	1,589	▲ 16	▲ 1.0	24
社会教育主事	687	694	▲ 7	▲ 1.0	23	24	30	▲ 6	▲ 20.0	20
その他の教育公務員	18,362	18,384	▲ 22	▲ 0.1	26	1,077	1,075	2	0.2	12
警察官	—	—	—	—	—	—	—	—	—	—
交通巡視員	—	—	—	—	—	—	—	—	—	—
消防吏員	60,039	59,812	227	0.4	6	—	—	—	—	—
臨時職員	164	167	▲ 3	▲ 1.8	20	—	—	—	—	—
合 計	707,381	703,922	3,459	0.5		63,015	62,259	756	1.2	

(単位:人、%)

町					村					一部事務組合等				
令和2年 職員数	平成31年 職員数	増減数			令和2年 職員数	平成31年 職員数	増減数							
		増減数	増減率	順位			増減数	増減率	順位					
631	631	0	0.0	17	4	7	▲3	▲42.9	20					
940	938	2	0.2	13	3,062	2,919	143	4.9	2					
6,917	6,914	3	0.0	11	16,958	17,090	▲132	▲0.8	30					
5,699	5,560	139	2.5	2	842	867	▲25	▲2.9	24					
2,448	2,385	63	2.6	4	5,459	5,396	63	1.2	4					
8	8	0	0.0	17	27	27	0	0.0	10					
1,278	1,261	17	1.3	6	488	486	2	0.4	6					
—	—	—	—	—	—	—	—	—	—					
406	432	▲26	▲6.0	29	26	27	▲1	▲3.7	16					
10	7	3	42.9	11	—	—	—	—	—					
741	743	▲2	▲0.3	23	76	70	6	8.6	5					
2,901	2,923	▲22	▲0.8	27	684	704	▲20	▲2.8	23					
11,045	10,928	117	1.1	3	30	29	1	3.4	7					
784	813	▲29	▲3.6	31	1,103	1,164	▲61	▲5.2	27					
—	—	—	—	—	1	1	0	0.0	10					
1,369	1,308	61	4.7	5	5,226	5,125	101	2.0	3					
190	186	4	2.2	10	664	700	▲36	▲5.1	26					
53	52	1	1.9	15	—	—	—	—	—					
21	23	▲2	▲8.7	23	—	—	—	—	—					
23	22	1	4.5	15	—	—	—	—	—					
179	164	15	9.1	8	48	47	1	2.1	7					
22	22	0	0.0	17	11	11	0	0.0	10					
91,234	90,677	557	0.6	1	12,236	12,238	▲2	0.0	19					
31	31	0	0.0	17	42	43	▲1	▲2.3	16					
440	447	▲7	▲1.6	25	26	29	▲3	▲10.3	20					
447	500	▲53	▲10.6	33	5	6	▲1	▲16.7	16					
24	24	0	0.0	17	88	91	▲3	▲3.3	20					
1,799	1,910	▲111	▲5.8	34	381	410	▲29	▲7.1	25					
455	479	▲24	▲5.0	28	1,907	1,990	▲83	▲4.2	29					
210	205	5	2.4	9	14	14	0	0.0	10					
7	8	▲1	▲12.5	22	1	1	0	0.0	10					
31	29	2	6.9	13	—	—	—	—	—					
1,461	1,506	▲45	▲3.0	32	701	772	▲71	▲9.2	28					
275	291	▲16	▲5.5	26	5	5	0	0.0	10					
3,362	3,390	▲28	▲0.8	30	163	162	1	0.6	7					
—	—	—	—	—	—	—	—	—	—					
—	—	—	—	—	—	—	—	—	—					
2,422	2,406	16	0.7	7	52,065	51,831	234	0.5	1					
119	662	▲543	▲82.0	35	57	582	▲525	▲90.2	31					
137,982	137,885	97	0.1		102,400	102,844	▲444	▲0.4						

第4表一付表1 職種別大部門別職員数

(1) 全 団 体

(単位:人)

区 分	合 計	普 通 会 計								公 営 企 業 等 会 計								
		一般行政	教 育						計	警 察	消 防	計	病 院	水 道	下 水 道	交 通	そ の 他	計
			学校以外の教育	義務教育	その他の学校教育													
					高等学校 (特別支援 学校(高等 部)を含む)	大学・ 短期大学	その他											
司書(補)・学芸員(補)	8,746	516	7,004	231	947	34	0	8,216	0	3	8,735	4	0	0	0	7	11	
医師・歯科医師	26,016	2,356	6	1	0	10	0	17	17	0	2,390	23,570	0	0	1	55	23,626	
看護師	128,693	5,655	28	70	1	6	13	118	3	0	5,776	121,481	2	1	0	1,433	122,917	
保健師・助産師	39,840	30,849	189	12	2	6	1	210	179	3	31,241	4,698	2	0	7	3,892	8,599	
その他の医療技術者	42,506	7,353	44	17	2	10	2	75	7	0	7,435	34,527	17	18	0	509	35,071	
獣医師	6,373	6,285	29	0	0	0	0	29	0	0	6,314	0	1	0	0	58	59	
栄養士	12,086	5,359	1,049	3,336	89	1	17	4,492	19	2	9,872	1,905	0	0	0	309	2,214	
農業等普及指導員	7,058	7,054	0	0	0	0	4	4	0	0	7,058	0	0	0	0	0	0	
農林水産技師	31,926	31,736	21	0	0	12	22	55	0	0	31,791	1	62	7	0	65	135	
動植物飼育員	1,201	1,071	68	0	0	0	0	68	0	0	1,139	0	0	0	0	62	62	
建築技師	23,062	20,618	1,464	0	2	24	0	1,490	171	21	22,300	97	186	131	184	164	762	
土木技師	83,013	60,574	291	0	1	1	0	293	12	4	60,883	8	11,124	9,077	395	1,526	22,130	
保育所保育士	85,574	85,340	16	2	0	0	191	209	0	0	85,549	23	0	0	0	2	25	
施設保育士・寄宿舎指導員等	11,494	7,370	30	1,558	1,371	0	8	2,967	0	0	10,337	95	0	0	0	1,062	1,157	
食品、環境衛生監視員	5,887	5,878	5	0	0	0	0	5	0	0	5,883	0	0	0	0	4	4	
その他の一般技術関係職	61,658	30,335	1,513	71	3,038	46	15	4,683	2,979	45	38,042	1,410	10,119	6,327	1,967	3,793	23,616	
生活、作業等指導員	6,595	5,855	65	1	0	0	0	66	0	0	5,921	311	0	0	0	363	674	
生保担当ケースワーカー	19,038	19,022	0	0	0	0	0	0	0	0	19,022	1	0	0	0	15	16	
五法担当ケースワーカー	8,276	8,066	3	0	0	0	0	3	0	0	8,069	10	0	0	0	197	207	
査察指導員	3,373	3,360	0	0	0	0	0	0	0	0	3,360	0	0	0	0	13	13	
各種社会福祉司	6,072	5,645	23	0	0	0	0	23	0	0	5,668	141	0	0	0	263	404	
水道等検針員・徴収員	133	2	0	0	0	0	0	0	0	0	2	0	94	8	0	29	131	
その他の一般事務関係職	759,511	528,966	70,580	30,882	15,209	1,647	241	118,559	23,241	874	671,640	13,728	17,954	8,901	4,135	43,153	87,871	
ホームヘルパー	228	75	0	0	0	0	0	0	0	0	75	34	0	0	0	119	153	
運転手・車掌等	15,765	3,980	256	101	55	3	9	424	80	0	4,484	36	17	46	11,140	42	11,281	
守衛・庁務員等	9,058	1,467	310	6,185	856	11	65	7,427	107	6	9,007	11	7	5	1	27	51	
電気、ボイラー等技術員	3,345	633	67	67	196	7	0	337	5	3	978	153	701	549	681	283	2,367	
調理員	20,018	6,867	3,046	8,930	98	0	69	12,143	33	0	19,043	853	0	0	0	122	975	
清掃職員	22,690	22,676	4	2	0	0	0	6	0	0	22,682	0	0	4	0	4	8	
船員	2,222	1,037	73	0	400	0	0	473	228	0	1,738	0	0	0	415	69	484	
電話交換手	321	165	2	0	0	0	0	2	140	0	307	13	0	0	0	1	14	
道路補修員	2,781	2,749	0	0	0	0	0	0	0	0	2,749	0	0	21	0	11	32	
その他の技能労務関係職	23,480	7,290	608	5,073	1,524	3	137	7,345	606	90	15,331	1,777	2,391	925	1,889	1,167	8,149	
社会教育主事	2,192	87	2,099	0	0	0	5	2,104	0	0	2,191	0	0	0	0	1	1	
その他の教育公務員	844,311	807	14,498	626,359	186,976	909	14,728	843,470	1	0	844,278	0	15	0	0	18	33	
警察官	261,912	0	0	0	0	0	0	0	261,912	0	261,912	0	0	0	0	0	0	
交通巡視員	123	0	0	0	0	0	0	0	123	0	123	0	0	0	0	0	0	
消防吏員	161,931	201	3	0	0	0	0	3	0	161,727	161,931	0	0	0	0	0	0	
臨時職員	13,512	350	66	9,066	3,827	0	50	13,009	54	0	13,413	74	6	1	0	18	99	
合 計	2,762,020	927,649	103,460	691,964	214,594	2,730	15,577	1,028,325	289,917	162,778	2,408,669	204,961	42,698	26,021	20,815	58,856	353,351	

第4表一付表1 職種別大部門別職員数

(2) 都道府県

(単位:人)

区分	合計	普通会計								公営企業等会計								
		一般行政	教育						計	警察	消防	計	病院	水道	下水道	交通	その他	計
			学校以外の教育	義務教育	その他の学校教育			計										
高等学校(特別支援学校(高等部)を含む)	大学・短期大学	その他																
司書(補)・学芸員(補)	2,581	262	1,357	4	936	20	0	2,317	0	0	2,579	2	0	0	0	0	2	
医師・歯科医師	8,763	1,644	2	1	0	10	0	13	17	0	1,674	7,088	0	0	1	0	7,089	
看護師	38,481	2,476	2	49	1	5	0	57	3	0	2,536	35,918	0	1	0	26	35,945	
保健師・助産師	6,303	4,929	58	10	1	4	0	73	179	1	5,182	1,098	0	0	4	19	1,121	
その他の医療技術者	12,059	4,060	5	0	0	0	0	5	7	0	4,072	7,969	6	9	0	3	7,987	
獣医師	5,123	5,108	1	0	0	0	0	1	0	0	5,109	0	1	0	0	13	14	
栄養士	3,451	850	144	1,921	87	1	0	2,153	19	2	3,024	426	0	0	0	1	427	
農業等普及指導員	7,058	7,054	0	0	0	0	4	4	0	0	7,058	0	0	0	0	0	0	
農林水産技師	28,047	27,911	8	0	0	12	22	42	0	0	27,953	1	57	1	0	35	94	
動植物飼育員	706	704	2	0	0	0	0	2	0	0	706	0	0	0	0	0	0	
建築技師	5,363	4,823	180	0	0	18	0	198	171	0	5,192	27	23	22	51	48	171	
土木技師	29,893	25,104	20	0	0	1	0	21	12	0	25,137	1	2,157	1,489	134	975	4,756	
保育所保育士	3	3	0	0	0	0	0	0	0	0	3	0	0	0	0	0	0	
施設保育士・寄宿舎指導員等	5,261	2,289	0	1,548	1,371	0	0	2,919	0	0	5,208	53	0	0	0	0	53	
食品・環境衛生監視員	2,874	2,871	1	0	0	0	0	1	0	0	2,872	0	0	0	0	2	2	
その他の一般技術関係職	25,603	12,772	470	7	2,932	29	0	3,438	2,979	18	19,207	394	2,187	1,736	593	1,486	6,396	
生活・作業等指導員	2,337	2,173	0	0	0	0	0	0	0	0	2,173	164	0	0	0	0	164	
生保担当ケースワーカー	1,417	1,417	0	0	0	0	0	0	0	0	1,417	0	0	0	0	0	0	
五法担当ケースワーカー	659	659	0	0	0	0	0	0	0	0	659	0	0	0	0	0	0	
査察指導員	314	314	0	0	0	0	0	0	0	0	314	0	0	0	0	0	0	
各種社会福祉司	3,300	3,300	0	0	0	0	0	0	0	0	3,300	0	0	0	0	0	0	
水道等検針員・徴収員	0	0	0	0	0	0	0	0	0	0	0	0	0	0	0	0	0	
その他の一般事務関係職	206,503	118,482	13,396	25,291	14,494	1,264	40	54,485	23,241	332	196,540	3,401	2,172	768	1,449	2,173	9,963	
ホームヘルパー	0	0	0	0	0	0	0	0	0	0	0	0	0	0	0	0	0	
運転手・車掌等	5,005	1,369	45	38	55	3	0	141	80	0	1,590	19	4	7	3,357	28	3,415	
守衛・庁務員等	1,263	242	13	100	775	5	0	893	107	0	1,242	8	0	0	0	13	21	
電気、ボイラー等技術員	958	219	6	14	195	6	0	221	5	0	445	74	212	24	0	203	513	
調理員	840	151	0	146	97	0	1	244	33	0	428	412	0	0	0	0	412	
清掃職員	0	0	0	0	0	0	0	0	0	0	0	0	0	0	0	0	0	
船員	1,571	867	73	0	400	0	0	473	228	0	1,568	0	0	0	0	3	3	
電話交換手	237	82	2	0	0	0	0	2	140	0	224	12	0	0	0	1	13	
道路補修員	558	558	0	0	0	0	0	0	0	0	558	0	0	0	0	0	0	
その他の技能労務関係職	5,949	1,349	8	355	1,369	3	15	1,750	606	71	3,776	197	270	60	1,368	278	2,173	
社会教育主事	879	13	866	0	0	0	0	866	0	0	879	0	0	0	0	0	0	
その他の教育公務員	697,144	19	7,179	512,523	176,454	536	432	697,124	1	0	697,144	0	0	0	0	0	0	
警察官	261,912	0	0	0	0	0	0	0	261,912	0	261,912	0	0	0	0	0	0	
交通監視員	123	0	0	0	0	0	0	0	123	0	123	0	0	0	0	0	0	
消防吏員	18,458	0	0	0	0	0	0	0	0	18,458	18,458	0	0	0	0	0	0	
臨時職員	11,748	228	45	7,737	3,665	0	11	11,458	54	0	11,740	0	4	1	0	3	8	
合計	1,402,744	234,302	23,883	549,744	202,832	1,917	525	778,901	289,917	18,882	1,322,002	57,264	7,093	4,118	6,957	5,310	80,742	

第4表一付表1 職種別大部門別職員数

(3) 市町村等

(単位:人)

区分	合計	普通会計								公営企業等会計								
		一般行政	教 育						計	警 察	消 防	計	病 院	水 道	下 水 道	交 通	そ の 他	計
			学校以外の教育	義務教育	その他の学校教育			計										
				高等学校(特別支援学校(高等部)を含む)	大学・短期大学	その他												
司書(補)・学芸員(補)	6,165	254	5,647	227	11	14	0	5,899	0	3	6,156	2	0	0	0	0	7	9
医師・歯科医師	17,253	712	4	0	0	0	0	4	0	0	716	16,482	0	0	0	55	16,537	
看護師	90,212	3,179	26	21	0	1	13	61	0	0	3,240	85,563	2	0	0	1,407	86,972	
保健師・助産師	33,537	25,920	131	2	1	2	1	137	0	2	26,059	3,600	2	0	3	3,873	7,478	
その他の医療技術者	30,447	3,293	39	17	2	10	2	70	0	0	3,363	26,558	11	9	0	506	27,084	
獣医師	1,250	1,177	28	0	0	0	0	28	0	0	1,205	0	0	0	0	45	45	
栄養士	8,635	4,509	905	1,415	2	0	17	2,339	0	0	6,848	1,479	0	0	0	308	1,787	
農業等普及指導員	0	0	0	0	0	0	0	0	0	0	0	0	0	0	0	0	0	
農林水産技術師	3,879	3,825	13	0	0	0	0	13	0	0	3,838	0	5	6	0	30	41	
動植物飼育員	495	367	66	0	0	0	0	66	0	0	433	0	0	0	0	62	62	
建築技術師	17,699	15,795	1,284	0	2	6	0	1,292	0	21	17,108	70	163	109	133	116	591	
土木技術師	53,120	35,470	271	0	1	0	0	272	0	4	35,746	7	8,967	7,588	261	551	17,374	
保育所保育士	85,571	85,337	16	2	0	0	191	209	0	0	85,546	23	0	0	0	2	25	
施設保育士・寄宿舎指導員等	6,233	5,081	30	10	0	0	8	48	0	0	5,129	42	0	0	0	1,062	1,104	
食品・環境衛生監視員	3,013	3,007	4	0	0	0	0	4	0	0	3,011	0	0	0	0	2	2	
その他の一般技術関係職	36,055	17,563	1,043	64	106	17	15	1,245	0	27	18,835	1,016	7,932	4,591	1,374	2,307	17,220	
生活・作業等指導員	4,258	3,682	65	1	0	0	0	66	0	0	3,748	147	0	0	0	363	510	
生保担当ケースワーカー	17,621	17,605	0	0	0	0	0	0	0	0	17,605	1	0	0	0	15	16	
五法担当ケースワーカー	7,617	7,407	3	0	0	0	0	3	0	0	7,410	10	0	0	0	197	207	
査察指導員	3,059	3,046	0	0	0	0	0	0	0	0	3,046	0	0	0	0	13	13	
各種社会福祉司	2,772	2,345	23	0	0	0	0	23	0	0	2,368	141	0	0	0	263	404	
水道等検針員・徴収員	133	2	0	0	0	0	0	0	0	0	2	0	94	8	0	29	131	
その他の一般事務関係職	553,008	410,484	57,184	5,591	715	383	201	64,074	0	542	475,100	10,327	15,782	8,133	2,686	40,980	77,908	
ホームヘルパー	228	75	0	0	0	0	0	0	0	0	75	34	0	0	0	119	153	
運転手・車掌等	10,760	2,611	211	63	0	0	9	283	0	0	2,894	17	13	39	7,783	14	7,866	
守衛・庁務員等	7,795	1,225	297	6,085	81	6	65	6,534	0	6	7,765	3	7	5	1	14	30	
電気、ボイラー等技术員	2,387	414	61	53	1	1	0	116	0	3	533	79	489	525	681	80	1,854	
調理員	19,178	6,716	3,046	8,784	1	0	68	11,899	0	0	18,615	441	0	0	0	122	563	
清掃職員	22,690	22,676	4	2	0	0	0	6	0	0	22,682	0	0	4	0	4	8	
船員	651	170	0	0	0	0	0	0	0	0	170	0	0	0	415	66	481	
電話交換手	84	83	0	0	0	0	0	0	0	0	83	1	0	0	0	0	1	
道路補修員	2,223	2,191	0	0	0	0	0	0	0	0	2,191	0	0	21	0	11	32	
その他の技能労務関係職	17,531	5,941	600	4,718	155	0	122	5,595	0	19	11,555	1,580	2,121	865	521	889	5,976	
社会教育主事	1,313	74	1,233	0	0	0	5	1,238	0	0	1,312	0	0	0	0	1	1	
その他の教育公務員	147,167	788	7,319	113,836	10,522	373	14,296	146,346	0	0	147,134	0	15	0	0	18	33	
警察官	0	0	0	0	0	0	0	0	0	0	0	0	0	0	0	0	0	
交通監視員	0	0	0	0	0	0	0	0	0	0	0	0	0	0	0	0	0	
消防吏員	143,473	201	3	0	0	0	0	3	0	143,269	143,473	0	0	0	0	0	0	
臨時職員	1,764	122	21	1,329	162	0	39	1,551	0	0	1,673	74	2	0	0	15	91	
合 計	1,359,276	693,347	79,577	142,220	11,762	813	15,052	249,424	0	143,896	1,086,667	147,697	35,605	21,903	13,858	53,546	272,609	

第4表一付表2 職種別大部門別職員数増減数・増減率(対前年)

(1) 全 団 体

区 分	合 計	普 通 会 計						
		一般行政	教 育					計
			学校以外の教育	義務教育	そ の 他 の 学 校 教 育			
高等学校(特別支援学校(高等部)を含む)	大学・短期大学	その他						
司書(補)・学芸員(補)	7 (0.1)	39 (8.2)	▲ 10 (▲ 0.1)	▲ 14 (▲ 5.7)	▲ 9 (▲ 0.9)	0 (0.0)	— (—)	▲ 33 (▲ 0.4)
医師・歯科医師	985 (3.9)	9 (0.4)	2 (50.0)	0 (0.0)	— (—)	0 (0.0)	— (—)	2 (13.3)
看護師	▲ 49 (▲ 0.0)	▲ 210 (▲ 3.6)	4 (16.7)	▲ 12 (▲ 14.6)	▲ 1 (▲ 50.0)	▲ 1 (▲ 14.3)	1 (8.3)	▲ 9 (▲ 7.1)
保健師・助産師	592 (1.5)	549 (1.8)	12 (6.8)	10 (500.0)	1 (100.0)	▲ 3 (▲ 33.3)	▲ 1 (▲ 50.0)	19 (9.9)
その他の医療技術者	747 (1.8)	▲ 5 (▲ 0.1)	▲ 4 (▲ 8.3)	1 (6.3)	0 (0.0)	▲ 2 (▲ 16.7)	1 (100.0)	▲ 4 (▲ 5.1)
獣医師	▲ 12 (▲ 0.2)	▲ 14 (▲ 0.2)	1 (3.6)	— (—)	— (—)	— (—)	— (—)	1 (3.6)
栄養士	58 (0.5)	44 (0.8)	20 (1.9)	▲ 57 (▲ 1.7)	▲ 1 (▲ 1.1)	0 (0.0)	1 (6.3)	▲ 37 (▲ 0.8)
農業等普及指導員	▲ 179 (▲ 2.5)	▲ 176 (▲ 2.4)	— (—)	— (—)	— (—)	— (—)	▲ 3 (▲ 42.9)	▲ 3 (▲ 42.9)
農林水産技師	32 (0.1)	33 (0.1)	▲ 5 (▲ 19.2)	— (—)	— (—)	9 (300.0)	7 (46.7)	11 (25.0)
動物飼育員	▲ 26 (▲ 2.1)	▲ 26 (▲ 2.4)	0 (0.0)	— (—)	— (—)	— (—)	— (—)	0 (0.0)
建築技師	263 (1.2)	186 (0.9)	24 (1.7)	— (—)	1 (100.0)	6 (33.3)	— (—)	31 (2.1)
土木技師	305 (0.4)	120 (0.2)	▲ 5 (▲ 1.7)	— (—)	1 (皆増)	0 (0.0)	— (—)	▲ 4 (▲ 1.3)
保育所保育士	532 (0.6)	529 (0.6)	3 (23.1)	▲ 1 (▲ 33.3)	— (—)	— (—)	▲ 4 (▲ 2.1)	▲ 2 (▲ 0.9)
施設保育士・寄宿舎指導員等	▲ 104 (▲ 0.9)	30 (0.4)	▲ 1 (▲ 3.2)	▲ 9 (▲ 0.6)	▲ 35 (▲ 2.5)	— (—)	0 (0.0)	▲ 45 (▲ 1.5)
食品・環境衛生監視員	138 (2.4)	137 (2.4)	2 (66.7)	— (—)	— (—)	— (—)	— (—)	2 (66.7)
その他の一般技術関係職	532 (0.9)	122 (0.4)	14 (0.9)	▲ 5 (▲ 6.6)	7 (0.2)	0 (0.0)	3 (25.0)	19 (0.4)
生活・作業等指導員	113 (1.7)	127 (2.2)	0 (0.0)	▲ 5 (▲ 83.3)	— (—)	— (—)	— (—)	▲ 5 (▲ 7.0)
生保担当ケースワーカー	144 (0.8)	146 (0.8)	— (—)	— (—)	— (—)	— (—)	— (—)	— (—)
五法担当ケースワーカー	66 (0.8)	83 (1.0)	1 (50.0)	— (—)	— (—)	— (—)	— (—)	1 (50.0)
査察指導員	35 (1.0)	32 (1.0)	— (—)	— (—)	— (—)	— (—)	— (—)	— (—)
各種社会福祉司	742 (13.9)	717 (14.5)	3 (15.0)	— (—)	— (—)	— (—)	— (—)	3 (15.0)
水道等検針員・徴収員	▲ 4 (▲ 2.9)	0 (0.0)	— (—)	— (—)	— (—)	— (—)	— (—)	— (—)
その他の一般事務関係職	4,605 (0.6)	4,237 (0.8)	690 (1.0)	▲ 200 (▲ 0.6)	▲ 65 (▲ 0.4)	▲ 25 (▲ 1.5)	5 (2.1)	405 (0.3)
ホームヘルパー	▲ 14 (▲ 5.8)	▲ 9 (▲ 10.7)	— (—)	— (—)	— (—)	— (—)	— (—)	— (—)
運転手・車掌等	433 (2.8)	▲ 102 (▲ 2.5)	▲ 10 (▲ 3.8)	14 (16.1)	2 (3.8)	2 (200.0)	0 (0.0)	8 (1.9)
守衛・庁務員等	▲ 398 (▲ 4.2)	▲ 51 (▲ 3.4)	57 (22.5)	▲ 310 (▲ 4.8)	▲ 60 (▲ 6.6)	▲ 1 (▲ 8.3)	▲ 18 (▲ 21.7)	▲ 332 (▲ 4.3)
電気、ボイラー等技術員	▲ 58 (▲ 1.7)	▲ 18 (▲ 2.8)	▲ 4 (▲ 5.6)	▲ 3 (▲ 4.3)	▲ 7 (▲ 3.4)	▲ 1 (▲ 12.5)	— (—)	▲ 15 (▲ 4.3)
調理員	▲ 1,012 (▲ 4.8)	▲ 269 (▲ 3.8)	▲ 255 (▲ 7.7)	▲ 422 (▲ 4.5)	▲ 22 (▲ 18.3)	— (—)	▲ 2 (▲ 2.8)	▲ 701 (▲ 5.5)
清掃職員	▲ 639 (▲ 2.7)	▲ 644 (▲ 2.8)	1 (33.3)	0 (0.0)	— (—)	— (—)	— (—)	1 (20.0)
船員	1 (0.0)	▲ 1 (▲ 0.1)	4 (5.8)	— (—)	▲ 2 (▲ 0.5)	— (—)	— (—)	2 (0.4)
電話交換手	▲ 24 (▲ 7.0)	▲ 13 (▲ 7.3)	0 (0.0)	— (—)	— (—)	— (—)	— (—)	0 (0.0)
道路補修員	▲ 83 (▲ 2.9)	▲ 88 (▲ 3.1)	— (—)	— (—)	— (—)	— (—)	— (—)	— (—)
その他の技能労務関係職	▲ 634 (▲ 2.6)	▲ 344 (▲ 4.5)	▲ 39 (▲ 6.0)	▲ 236 (▲ 4.4)	▲ 65 (▲ 4.1)	▲ 1 (▲ 25.0)	10 (7.9)	▲ 331 (▲ 4.3)
社会教育主事	▲ 70 (▲ 3.1)	0 (0.0)	▲ 71 (▲ 3.3)	— (—)	— (—)	— (—)	0 (0.0)	▲ 71 (▲ 3.3)
その他の教育公務員	4,627 (0.6)	56 (7.5)	140 (1.0)	5,720 (0.9)	▲ 1,059 (▲ 0.6)	45 (5.2)	▲ 300 (▲ 2.0)	4,546 (0.5)
警察官	49 (0.0)	— (—)	— (—)	— (—)	— (—)	— (—)	— (—)	— (—)
交通巡視員	▲ 44 (▲ 26.3)	— (—)	— (—)	— (—)	— (—)	— (—)	— (—)	— (—)
消防吏員	747 (0.5)	18 (9.8)	▲ 1 (▲ 25.0)	— (—)	— (—)	— (—)	— (—)	▲ 1 (▲ 25.0)
臨時職員	8,964 (197.1)	▲ 359 (▲ 50.6)	▲ 49 (▲ 42.6)	7,344 (426.5)	2,576 (205.9)	— (—)	34 (212.5)	9,905 (319.1)
合 計	21,367 (0.8)	4,885 (0.5)	524 (0.5)	11,815 (1.7)	1,262 (0.6)	28 (1.0)	▲ 266 (▲ 1.7)	13,363 (1.3)

(単位:人、%)

			公 営 企 業 等 会 計						
警 察	消 防	計	病 院	水 道	下 水 道	交 通	そ の 他	計	
— (—)	0 (0.0)	6 (0.1)	0 (0.0)	— (—)	— (—)	— (—)	1 (16.7)	1 (10.0)	
0 (0.0)	— (—)	11 (0.5)	971 (4.3)	— (—)	— (—)	0 (0.0)	3 (5.8)	974 (4.3)	
▲ 5 (▲ 62.5)	— (—)	▲ 224 (▲ 3.7)	215 (0.2)	0 (0.0)	0 (0.0)	— (—)	▲ 40 (▲ 2.7)	175 (0.1)	
6 (3.5)	0 (0.0)	574 (1.9)	9 (0.2)	0 (0.0)	— (—)	1 (16.7)	8 (0.2)	18 (0.2)	
0 (0.0)	— (—)	▲ 9 (▲ 0.1)	739 (2.2)	▲ 1 (▲ 5.6)	▲ 1 (▲ 5.3)	— (—)	19 (3.9)	756 (2.2)	
— (—)	— (—)	▲ 13 (▲ 0.2)	— (—)	0 (0.0)	— (—)	— (—)	1 (1.8)	1 (1.7)	
0 (0.0)	0 (0.0)	7 (0.1)	37 (2.0)	— (—)	— (—)	— (—)	14 (4.7)	51 (2.4)	
— (—)	— (—)	▲ 179 (▲ 2.5)	— (—)	— (—)	— (—)	— (—)	— (—)	— (—)	
— (—)	— (—)	44 (0.1)	0 (0.0)	▲ 2 (▲ 3.1)	▲ 4 (▲ 36.4)	— (—)	▲ 6 (▲ 8.5)	▲ 12 (▲ 8.2)	
— (—)	— (—)	▲ 26 (▲ 2.2)	— (—)	— (—)	— (—)	— (—)	0 (0.0)	0 (0.0)	
5 (3.0)	▲ 5 (▲ 19.2)	217 (1.0)	12 (14.1)	20 (12.0)	1 (0.8)	5 (2.8)	8 (5.1)	46 (6.4)	
▲ 5 (▲ 29.4)	0 (0.0)	111 (0.2)	4 (100.0)	105 (1.0)	107 (1.2)	4 (1.0)	▲ 26 (▲ 1.7)	194 (0.9)	
— (—)	— (—)	527 (0.6)	5 (27.8)	— (—)	— (—)	— (—)	0 (0.0)	5 (25.0)	
— (—)	— (—)	▲ 15 (▲ 0.1)	▲ 7 (▲ 6.9)	— (—)	— (—)	— (—)	▲ 82 (▲ 7.2)	▲ 89 (▲ 7.1)	
— (—)	— (—)	139 (2.4)	— (—)	— (—)	— (—)	— (—)	▲ 1 (▲ 20.0)	▲ 1 (▲ 20.0)	
▲ 2 (▲ 0.1)	▲ 4 (▲ 8.2)	135 (0.4)	125 (9.7)	▲ 74 (▲ 0.7)	151 (2.4)	27 (1.4)	168 (4.6)	397 (1.7)	
— (—)	— (—)	122 (2.1)	4 (1.3)	— (—)	— (—)	— (—)	▲ 13 (▲ 3.5)	▲ 9 (▲ 1.3)	
— (—)	— (—)	146 (0.8)	▲ 2 (▲ 66.7)	— (—)	— (—)	— (—)	0 (0.0)	▲ 2 (▲ 11.1)	
— (—)	— (—)	84 (1.1)	0 (0.0)	— (—)	— (—)	— (—)	▲ 18 (▲ 8.4)	▲ 18 (▲ 8.0)	
— (—)	— (—)	32 (1.0)	— (—)	— (—)	— (—)	— (—)	3 (30.0)	3 (30.0)	
— (—)	— (—)	720 (14.6)	14 (11.0)	— (—)	— (—)	— (—)	8 (3.1)	22 (5.8)	
— (—)	— (—)	0 (0.0)	— (—)	0 (0.0)	▲ 1 (▲ 11.1)	— (—)	▲ 3 (▲ 9.4)	▲ 4 (▲ 3.0)	
109 (0.5)	▲ 15 (▲ 1.7)	4,736 (0.7)	185 (1.4)	▲ 192 (▲ 1.1)	▲ 58 (▲ 0.6)	54 (1.3)	▲ 120 (▲ 0.3)	▲ 131 (▲ 0.1)	
— (—)	— (—)	▲ 9 (▲ 10.7)	▲ 4 (▲ 10.5)	— (—)	— (—)	— (—)	▲ 1 (▲ 0.8)	▲ 5 (▲ 3.2)	
▲ 6 (▲ 7.0)	▲ 1 (皆減)	▲ 101 (▲ 2.2)	2 (5.9)	▲ 2 (▲ 10.5)	▲ 8 (▲ 14.8)	542 (5.1)	0 (0.0)	534 (5.0)	
▲ 9 (▲ 7.8)	1 (20.0)	▲ 391 (▲ 4.2)	▲ 3 (▲ 21.4)	0 (0.0)	▲ 1 (▲ 16.7)	0 (0.0)	▲ 3 (▲ 10.0)	▲ 7 (▲ 12.1)	
▲ 2 (▲ 28.6)	0 (0.0)	▲ 35 (▲ 3.5)	▲ 9 (▲ 5.6)	▲ 19 (▲ 2.6)	▲ 21 (▲ 3.7)	40 (6.2)	▲ 14 (▲ 4.7)	▲ 23 (▲ 1.0)	
▲ 1 (▲ 2.9)	— (—)	▲ 971 (▲ 4.9)	▲ 44 (▲ 4.9)	— (—)	— (—)	— (—)	3 (2.5)	▲ 41 (▲ 4.0)	
— (—)	— (—)	▲ 643 (▲ 2.8)	— (—)	— (—)	0 (0.0)	— (—)	4 (皆増)	4 (100.0)	
▲ 7 (▲ 3.0)	— (—)	▲ 6 (▲ 0.3)	— (—)	— (—)	— (—)	10 (2.5)	▲ 3 (▲ 4.2)	7 (1.5)	
▲ 11 (▲ 7.3)	— (—)	▲ 24 (▲ 7.3)	0 (0.0)	— (—)	— (—)	— (—)	0 (0.0)	0 (0.0)	
— (—)	— (—)	▲ 88 (▲ 3.1)	— (—)	— (—)	▲ 1 (▲ 4.5)	— (—)	6 (120.0)	5 (18.5)	
▲ 24 (▲ 3.8)	▲ 1 (▲ 1.1)	▲ 700 (▲ 4.4)	94 (5.6)	▲ 49 (▲ 2.0)	▲ 25 (▲ 2.6)	83 (4.6)	▲ 37 (▲ 3.1)	66 (0.8)	
— (—)	— (—)	▲ 71 (▲ 3.1)	— (—)	— (—)	— (—)	— (—)	1 (皆増)	1 (皆増)	
1 (皆増)	— (—)	4,603 (0.5)	— (—)	15 (皆増)	— (—)	— (—)	9 (100.0)	24 (266.7)	
49 (0.0)	— (—)	49 (0.0)	— (—)	— (—)	— (—)	— (—)	— (—)	— (—)	
▲ 44 (▲ 26.3)	— (—)	▲ 44 (▲ 26.3)	— (—)	— (—)	— (—)	— (—)	— (—)	— (—)	
— (—)	730 (0.5)	747 (0.5)	— (—)	— (—)	— (—)	— (—)	— (—)	— (—)	
14 (35.0)	▲ 3 (皆減)	9,557 (247.8)	▲ 352 (▲ 82.6)	▲ 15 (▲ 71.4)	▲ 4 (▲ 80.0)	▲ 6 (皆減)	▲ 216 (▲ 92.3)	▲ 593 (▲ 85.7)	
68 (0.0)	702 (0.4)	19,018 (0.8)	1,995 (1.0)	▲ 214 (▲ 0.5)	135 (0.5)	760 (3.8)	▲ 327 (▲ 0.6)	2,349 (0.7)	

第4表一付表2 職種別大部門別職員数増減数・増減率(対前年)

(2) 都道府県

区分	合計	普通会計						
		一般行政	教 育					計
			学校以外の教育	義務教育	その他の学校教育			
高等学校(特別支援学校(高等部)を含む)	大学・短期大学	その他						
司書(補)・学芸員(補)	34 (1.3)	46 (21.3)	▲ 10 (▲ 0.7)	2 (100.0)	▲ 6 (▲ 0.6)	2 (11.1)	— (—)	▲ 12 (▲ 0.5)
医師・歯科医師	175 (2.0)	13 (0.8)	0 (0.0)	0 (0.0)	— (—)	0 (0.0)	— (—)	0 (0.0)
看護師	▲ 3 (▲ 0.0)	▲ 90 (▲ 3.5)	▲ 1 (▲ 33.3)	▲ 12 (▲ 19.7)	▲ 1 (▲ 50.0)	0 (0.0)	— (—)	▲ 14 (▲ 19.7)
保健師・助産師	71 (1.1)	42 (0.9)	5 (9.4)	10 (皆増)	1 (皆増)	▲ 1 (▲ 20.0)	— (—)	15 (25.9)
その他の医療技術者	171 (1.4)	▲ 43 (▲ 1.0)	0 (0.0)	▲ 1 (皆減)	— (—)	▲ 1 (皆減)	— (—)	▲ 2 (▲ 28.6)
獣医師	▲ 28 (▲ 0.5)	▲ 29 (▲ 0.6)	0 (0.0)	— (—)	— (—)	— (—)	— (—)	0 (0.0)
栄養士	▲ 39 (▲ 1.1)	18 (2.2)	▲ 12 (▲ 7.7)	▲ 48 (▲ 2.4)	▲ 1 (▲ 1.1)	0 (0.0)	— (—)	▲ 61 (▲ 2.8)
農業等普及指導員	▲ 179 (▲ 2.5)	▲ 176 (▲ 2.4)	— (—)	— (—)	— (—)	— (—)	▲ 3 (▲ 42.9)	▲ 3 (▲ 42.9)
農林水産技師	20 (0.1)	9 (0.0)	1 (14.3)	— (—)	— (—)	9 (300.0)	7 (46.7)	17 (68.0)
動植物飼育員	▲ 26 (▲ 3.6)	▲ 25 (▲ 3.4)	▲ 1 (▲ 33.3)	— (—)	— (—)	— (—)	— (—)	▲ 1 (▲ 33.3)
建築技師	33 (0.6)	19 (0.4)	3 (1.7)	— (—)	— (—)	4 (28.6)	— (—)	7 (3.7)
土木技師	85 (0.3)	24 (0.1)	1 (5.3)	— (—)	— (—)	0 (0.0)	— (—)	1 (5.0)
保育所保育士	▲ 1 (▲ 25.0)	▲ 1 (▲ 25.0)	— (—)	— (—)	— (—)	— (—)	— (—)	— (—)
施設保育士・寄宿舎指導員等	▲ 55 (▲ 1.0)	▲ 14 (▲ 0.6)	— (—)	▲ 8 (▲ 0.5)	▲ 35 (▲ 2.5)	— (—)	— (—)	▲ 43 (▲ 1.5)
食品、環境衛生監視員	80 (2.9)	80 (2.9)	0 (0.0)	— (—)	— (—)	— (—)	— (—)	0 (0.0)
その他の一般技術関係職	155 (0.6)	75 (0.6)	12 (2.6)	0 (0.0)	▲ 9 (▲ 0.3)	1 (3.6)	— (—)	4 (0.1)
生活、作業等指導員	32 (1.4)	8 (0.4)	— (—)	— (—)	— (—)	— (—)	— (—)	— (—)
生保担当ケースワーカー	▲ 7 (▲ 0.5)	▲ 5 (▲ 0.4)	— (—)	— (—)	— (—)	— (—)	— (—)	— (—)
五法担当ケースワーカー	17 (2.6)	17 (2.6)	— (—)	— (—)	— (—)	— (—)	— (—)	— (—)
査察指導員	6 (1.9)	6 (1.9)	— (—)	— (—)	— (—)	— (—)	— (—)	— (—)
各種社会福祉司	388 (13.3)	388 (13.3)	— (—)	— (—)	— (—)	— (—)	— (—)	— (—)
水道等検針員・徴収員	— (—)	— (—)	— (—)	— (—)	— (—)	— (—)	— (—)	— (—)
その他の一般事務関係職	715 (0.3)	769 (0.7)	48 (0.4)	▲ 118 (▲ 0.5)	▲ 46 (▲ 0.3)	▲ 13 (▲ 1.0)	1 (2.6)	▲ 128 (▲ 0.2)
ホームヘルパー	— (—)	— (—)	— (—)	— (—)	— (—)	— (—)	— (—)	— (—)
運転手・車掌等	▲ 25 (▲ 0.5)	▲ 41 (▲ 2.9)	▲ 3 (▲ 6.3)	▲ 2 (▲ 5.0)	2 (3.8)	2 (200.0)	— (—)	▲ 1 (▲ 0.7)
守衛・庁務員等	▲ 92 (▲ 6.8)	▲ 21 (▲ 8.0)	▲ 2 (▲ 13.3)	▲ 12 (▲ 10.7)	▲ 45 (▲ 5.5)	▲ 1 (▲ 16.7)	— (—)	▲ 60 (▲ 6.3)
電気、ボイラー等技術員	▲ 10 (▲ 1.0)	2 (0.9)	▲ 1 (▲ 14.3)	▲ 1 (▲ 6.7)	▲ 7 (▲ 3.5)	0 (0.0)	— (—)	▲ 9 (▲ 3.9)
調理員	▲ 57 (▲ 6.4)	▲ 21 (▲ 12.2)	— (—)	▲ 15 (▲ 9.3)	▲ 18 (▲ 15.7)	— (—)	0 (0.0)	▲ 33 (▲ 11.9)
清掃職員	— (—)	— (—)	— (—)	— (—)	— (—)	— (—)	— (—)	— (—)
船員	▲ 13 (▲ 0.8)	▲ 8 (▲ 0.9)	4 (5.8)	— (—)	▲ 2 (▲ 0.5)	— (—)	— (—)	2 (0.4)
電話交換手	▲ 16 (▲ 6.3)	▲ 5 (▲ 5.7)	0 (0.0)	— (—)	— (—)	— (—)	— (—)	0 (0.0)
道路補修員	▲ 57 (▲ 9.3)	▲ 57 (▲ 9.3)	— (—)	— (—)	— (—)	— (—)	— (—)	— (—)
その他の技能労務関係職	▲ 11 (▲ 0.2)	▲ 68 (▲ 4.8)	▲ 2 (▲ 20.0)	▲ 15 (▲ 4.1)	▲ 59 (▲ 4.1)	▲ 1 (▲ 25.0)	6 (66.7)	▲ 71 (▲ 3.9)
社会教育主事	▲ 46 (▲ 5.0)	0 (0.0)	▲ 46 (▲ 5.0)	— (—)	— (—)	— (—)	— (—)	▲ 46 (▲ 5.0)
その他の教育公務員	1,685 (0.2)	19 (皆増)	52 (0.7)	2,642 (0.5)	▲ 1,063 (▲ 0.6)	43 (8.7)	▲ 9 (▲ 2.0)	1,665 (0.2)
警察官	49 (0.0)	— (—)	— (—)	— (—)	— (—)	— (—)	— (—)	— (—)
交通巡視員	▲ 44 (▲ 26.3)	— (—)	— (—)	— (—)	— (—)	— (—)	— (—)	— (—)
消防吏員	22 (0.1)	— (—)	— (—)	— (—)	— (—)	— (—)	— (—)	— (—)
臨時職員	8,728 (289.0)	52 (29.5)	8 (21.6)	6,194 (401.4)	2,451 (201.9)	— (—)	11 (皆増)	8,664 (310.1)
合 計	11,757 (0.8)	983 (0.4)	56 (0.2)	8,616 (1.6)	1,162 (0.6)	44 (2.3)	13 (2.5)	9,891 (1.3)

(単位:人、%)

			公 営 企 業 等 会 計						
警 察	消 防	計	病 院	水 道	下 水 道	交 通	そ の 他	計	
— (—)	— (—)	34 (1.3)	0 (0.0)	— (—)	— (—)	— (—)	— (—)	0 (0.0)	
0 (0.0)	— (—)	13 (0.8)	162 (2.3)	— (—)	— (—)	0 (0.0)	— (—)	162 (2.3)	
▲ 5 (▲ 62.5)	— (—)	▲ 109 (▲ 4.1)	103 (0.3)	— (—)	0 (0.0)	— (—)	3 (13.0)	106 (0.3)	
6 (3.5)	0 (0.0)	63 (1.2)	6 (0.5)	— (—)	— (—)	0 (0.0)	2 (11.8)	8 (0.7)	
0 (0.0)	— (—)	▲ 45 (▲ 1.1)	217 (2.8)	▲ 1 (▲ 14.3)	0 (0.0)	— (—)	0 (0.0)	216 (2.8)	
— (—)	— (—)	▲ 29 (▲ 0.6)	— (—)	0 (0.0)	— (—)	— (—)	1 (8.3)	1 (7.7)	
0 (0.0)	0 (0.0)	▲ 43 (▲ 1.4)	5 (1.2)	— (—)	— (—)	— (—)	▲ 1 (▲ 50.0)	4 (0.9)	
— (—)	— (—)	▲ 179 (▲ 2.5)	— (—)	— (—)	— (—)	— (—)	— (—)	— (—)	
— (—)	— (—)	26 (0.1)	0 (0.0)	▲ 3 (▲ 5.0)	▲ 2 (▲ 66.7)	— (—)	▲ 1 (▲ 2.8)	▲ 6 (▲ 6.0)	
— (—)	— (—)	▲ 26 (▲ 3.6)	— (—)	— (—)	— (—)	— (—)	— (—)	— (—)	
5 (3.0)	— (—)	31 (0.6)	2 (8.0)	0 (0.0)	2 (10.0)	▲ 1 (▲ 1.9)	▲ 1 (▲ 2.0)	2 (1.2)	
▲ 5 (▲ 29.4)	— (—)	20 (0.1)	0 (0.0)	17 (0.8)	57 (4.0)	0 (0.0)	▲ 9 (▲ 0.9)	65 (1.4)	
— (—)	— (—)	▲ 1 (▲ 25.0)	— (—)	— (—)	— (—)	— (—)	— (—)	— (—)	
— (—)	— (—)	▲ 57 (▲ 1.1)	2 (3.9)	— (—)	— (—)	— (—)	— (—)	2 (3.9)	
— (—)	— (—)	80 (2.9)	— (—)	— (—)	— (—)	— (—)	0 (0.0)	0 (0.0)	
▲ 2 (▲ 0.1)	▲ 3 (▲ 14.3)	74 (0.4)	18 (4.8)	10 (0.5)	56 (3.3)	▲ 6 (▲ 1.0)	3 (0.2)	81 (1.3)	
— (—)	— (—)	8 (0.4)	24 (17.1)	— (—)	— (—)	— (—)	— (—)	24 (17.1)	
— (—)	— (—)	▲ 5 (▲ 0.4)	▲ 2 (皆減)	— (—)	— (—)	— (—)	— (—)	▲ 2 (皆減)	
— (—)	— (—)	17 (2.6)	— (—)	— (—)	— (—)	— (—)	— (—)	— (—)	
— (—)	— (—)	6 (1.9)	— (—)	— (—)	— (—)	— (—)	— (—)	— (—)	
— (—)	— (—)	388 (13.3)	— (—)	— (—)	— (—)	— (—)	— (—)	— (—)	
— (—)	— (—)	— (—)	— (—)	— (—)	— (—)	— (—)	— (—)	— (—)	
109 (0.5)	▲ 3 (▲ 0.9)	747 (0.4)	23 (0.7)	▲ 43 (▲ 1.9)	23 (3.1)	▲ 12 (▲ 0.8)	▲ 23 (▲ 1.0)	▲ 32 (▲ 0.3)	
— (—)	— (—)	— (—)	— (—)	— (—)	— (—)	— (—)	— (—)	— (—)	
▲ 6 (▲ 7.0)	— (—)	▲ 48 (▲ 2.9)	0 (0.0)	▲ 1 (▲ 20.0)	▲ 1 (▲ 12.5)	26 (0.8)	▲ 1 (▲ 3.4)	23 (0.7)	
▲ 9 (▲ 7.8)	— (—)	▲ 90 (▲ 6.8)	▲ 2 (▲ 20.0)	— (—)	— (—)	— (—)	0 (0.0)	▲ 2 (▲ 8.7)	
▲ 2 (▲ 28.6)	— (—)	▲ 9 (▲ 2.0)	▲ 1 (▲ 1.3)	1 (0.5)	2 (9.1)	— (—)	▲ 3 (▲ 1.5)	▲ 1 (▲ 0.2)	
▲ 1 (▲ 2.9)	— (—)	▲ 55 (▲ 11.4)	▲ 2 (▲ 0.5)	— (—)	— (—)	— (—)	— (—)	▲ 2 (▲ 0.5)	
— (—)	— (—)	— (—)	— (—)	— (—)	— (—)	— (—)	— (—)	— (—)	
▲ 7 (▲ 3.0)	— (—)	▲ 13 (▲ 0.8)	— (—)	— (—)	— (—)	— (—)	0 (0.0)	0 (0.0)	
▲ 11 (▲ 7.3)	— (—)	▲ 16 (▲ 6.7)	0 (0.0)	— (—)	— (—)	— (—)	0 (0.0)	0 (0.0)	
— (—)	— (—)	▲ 57 (▲ 9.3)	— (—)	— (—)	— (—)	— (—)	— (—)	— (—)	
▲ 24 (▲ 3.8)	▲ 1 (▲ 1.4)	▲ 164 (▲ 4.2)	121 (159.2)	▲ 3 (▲ 1.1)	▲ 2 (▲ 3.2)	39 (2.9)	▲ 2 (▲ 0.7)	153 (7.6)	
— (—)	— (—)	▲ 46 (▲ 5.0)	— (—)	— (—)	— (—)	— (—)	— (—)	— (—)	
1 (皆増)	— (—)	1,685 (0.2)	— (—)	— (—)	— (—)	— (—)	— (—)	— (—)	
49 (0.0)	— (—)	49 (0.0)	— (—)	— (—)	— (—)	— (—)	— (—)	— (—)	
▲ 44 (▲ 26.3)	— (—)	▲ 44 (▲ 26.3)	— (—)	— (—)	— (—)	— (—)	— (—)	— (—)	
— (—)	22 (0.1)	22 (0.1)	— (—)	— (—)	— (—)	— (—)	— (—)	— (—)	
14 (35.0)	— (—)	8,730 (290.0)	— (—)	▲ 4 (▲ 50.0)	0 (0.0)	— (—)	2 (200.0)	▲ 2 (▲ 20.0)	
68 (0.0)	15 (0.1)	10,957 (0.8)	676 (1.2)	▲ 27 (▲ 0.4)	135 (3.4)	46 (0.7)	▲ 30 (▲ 0.6)	800 (1.0)	

第4表一付表2 職種別大部門別職員数増減数・増減率(対前年)

(3)市町村等

区分	合計	普通会計						計
		一般行政	教 育				計	
			学校以外の教育	義務教育	その他の学校教育			
高等学校(特別支援学校(高等部)を含む)	大学・短期大学	その他						
司書(補)・学芸員(補)	▲27(▲0.4)	▲7(▲2.7)	0(0.0)	▲16(▲6.6)	▲3(▲21.4)	▲2(▲12.5)	—(—)	▲21(▲0.4)
医師・歯科医師	810(4.9)	▲4(▲0.6)	2(100.0)	—(—)	—(—)	—(—)	—(—)	2(100.0)
看護師	▲46(▲0.1)	▲120(▲3.6)	5(23.8)	0(0.0)	—(—)	▲1(▲50.0)	1(8.3)	5(8.9)
保健師・助産師	521(1.6)	507(2.0)	7(5.6)	0(0.0)	0(0.0)	▲2(▲50.0)	▲1(▲50.0)	4(3.0)
その他の医療技術者	576(1.9)	38(1.2)	▲4(▲9.3)	2(13.3)	0(0.0)	▲1(▲9.1)	1(100.0)	▲2(▲2.8)
獣医師	16(1.3)	15(1.3)	1(3.7)	—(—)	—(—)	—(—)	—(—)	1(3.7)
栄養士	97(1.1)	26(0.6)	32(3.7)	▲9(▲0.6)	0(0.0)	—(—)	1(6.3)	24(1.0)
農業等普及指導員	—(—)	—(—)	—(—)	—(—)	—(—)	—(—)	—(—)	—(—)
農林水産技師	12(0.3)	24(0.6)	▲6(▲31.6)	—(—)	—(—)	—(—)	—(—)	▲6(▲31.6)
動物飼育員	0(0.0)	▲1(▲0.3)	1(1.5)	—(—)	—(—)	—(—)	—(—)	1(1.5)
建築技師	230(1.3)	167(1.1)	21(1.7)	—(—)	1(100.0)	2(50.0)	—(—)	24(1.9)
土木技師	220(0.4)	96(0.3)	▲6(▲2.2)	—(—)	1(皆増)	—(—)	—(—)	▲5(▲1.8)
保育所保育士	533(0.6)	530(0.6)	3(23.1)	▲1(▲33.3)	—(—)	—(—)	▲4(▲2.1)	▲2(▲0.9)
施設保育士・寄宿舎指導員等	▲49(▲0.8)	44(0.9)	▲1(▲3.2)	▲1(▲9.1)	—(—)	—(—)	0(0.0)	▲2(▲4.0)
食品、環境衛生監視員	58(2.0)	57(1.9)	2(100.0)	—(—)	—(—)	—(—)	—(—)	2(100.0)
その他の一般技術関係職	377(1.1)	47(0.3)	2(0.2)	▲5(▲7.2)	16(17.8)	▲1(▲5.6)	3(25.0)	15(1.2)
生活、作業等指導員	81(1.9)	119(3.3)	0(0.0)	▲5(▲83.3)	—(—)	—(—)	—(—)	▲5(▲7.0)
生保担当ケースワーカー	151(0.9)	151(0.9)	—(—)	—(—)	—(—)	—(—)	—(—)	—(—)
五法担当ケースワーカー	49(0.6)	66(0.9)	1(50.0)	—(—)	—(—)	—(—)	—(—)	1(50.0)
査察指導員	29(1.0)	26(0.9)	—(—)	—(—)	—(—)	—(—)	—(—)	—(—)
各種社会福祉司	354(14.6)	329(16.3)	3(15.0)	—(—)	—(—)	—(—)	—(—)	3(15.0)
水道等検針員・徴収員	▲4(▲2.9)	0(0.0)	—(—)	—(—)	—(—)	—(—)	—(—)	—(—)
その他の一般事務関係職	3,890(0.7)	3,468(0.9)	642(1.1)	▲82(▲1.4)	▲19(▲2.6)	▲12(▲3.0)	4(2.0)	533(0.8)
ホームヘルパー	▲14(▲5.8)	▲9(▲10.7)	—(—)	—(—)	—(—)	—(—)	—(—)	—(—)
運転手・車掌等	458(4.4)	▲61(▲2.3)	▲7(▲3.2)	16(34.0)	—(—)	—(—)	0(0.0)	9(3.3)
守衛・庁務員等	▲306(▲3.8)	▲30(▲2.4)	59(24.8)	▲298(▲4.7)	▲15(▲15.6)	0(0.0)	▲18(▲21.7)	▲272(▲4.0)
電気、ボイラー等技術員	▲48(▲2.0)	▲20(▲4.6)	▲3(▲4.7)	▲2(▲3.6)	0(0.0)	▲1(▲50.0)	—(—)	▲6(▲4.9)
調理員	▲955(▲4.7)	▲248(▲3.6)	▲255(▲7.7)	▲407(▲4.4)	▲4(▲80.0)	—(—)	▲2(▲2.9)	▲668(▲5.3)
清掃職員	▲639(▲2.7)	▲644(▲2.8)	1(33.3)	0(0.0)	—(—)	—(—)	—(—)	1(20.0)
船員	14(2.2)	7(4.3)	—(—)	—(—)	—(—)	—(—)	—(—)	—(—)
電話交換手	▲8(▲8.7)	▲8(▲8.8)	—(—)	—(—)	—(—)	—(—)	—(—)	—(—)
道路補修員	▲26(▲1.2)	▲31(▲1.4)	—(—)	—(—)	—(—)	—(—)	—(—)	—(—)
その他の技能労務関係職	▲623(▲3.4)	▲276(▲4.4)	▲37(▲5.8)	▲221(▲4.5)	▲6(▲3.7)	—(—)	4(3.4)	▲260(▲4.4)
社会教育主事	▲24(▲1.8)	0(0.0)	▲25(▲2.0)	—(—)	—(—)	—(—)	0(0.0)	▲25(▲2.0)
その他の教育公務員	2,942(2.0)	37(4.9)	88(1.2)	3,078(2.8)	4(0.0)	2(0.5)	▲291(▲2.0)	2,881(2.0)
警察官	—(—)	—(—)	—(—)	—(—)	—(—)	—(—)	—(—)	—(—)
交通巡視員	—(—)	—(—)	—(—)	—(—)	—(—)	—(—)	—(—)	—(—)
消防吏員	725(0.5)	18(9.8)	▲1(▲25.0)	—(—)	—(—)	—(—)	—(—)	▲1(▲25.0)
臨時職員	236(15.4)	▲411(▲77.1)	▲57(▲73.1)	1,150(642.5)	125(337.8)	—(—)	23(143.8)	1,241(400.3)
合計	9,610(0.7)	3,902(0.6)	468(0.6)	3,199(2.3)	100(0.9)	▲16(▲1.9)	▲279(▲1.8)	3,472(1.4)

(単位:人、%)

			公 営 企 業 等 会 計						
警 察	消 防	計	病 院	水 道	下 水 道	交 通	そ の 他	計	
— (—)	0 (0.0)	▲ 28 (▲ 0.5)	0 (0.0)	— (—)	— (—)	— (—)	1 (16.7)	1 (12.5)	
— (—)	— (—)	▲ 2 (▲ 0.3)	809 (5.2)	— (—)	— (—)	— (—)	3 (5.8)	812 (5.2)	
— (—)	— (—)	▲ 115 (▲ 3.4)	112 (0.1)	0 (0.0)	— (—)	— (—)	▲ 43 (▲ 3.0)	69 (0.1)	
— (—)	0 (0.0)	511 (2.0)	3 (0.1)	0 (0.0)	— (—)	1 (50.0)	6 (0.2)	10 (0.1)	
— (—)	— (—)	36 (1.1)	522 (2.0)	0 (0.0)	▲ 1 (▲ 10.0)	— (—)	19 (3.9)	540 (2.0)	
— (—)	— (—)	16 (1.3)	— (—)	— (—)	— (—)	— (—)	0 (0.0)	0 (0.0)	
— (—)	— (—)	50 (0.7)	32 (2.2)	— (—)	— (—)	— (—)	15 (5.1)	47 (2.7)	
— (—)	— (—)	— (—)	— (—)	— (—)	— (—)	— (—)	— (—)	— (—)	
— (—)	— (—)	18 (0.5)	— (—)	1 (25.0)	▲ 2 (▲ 25.0)	— (—)	▲ 5 (▲ 14.3)	▲ 6 (▲ 12.8)	
— (—)	— (—)	0 (0.0)	— (—)	— (—)	— (—)	— (—)	0 (0.0)	0 (0.0)	
— (—)	▲ 5 (▲ 19.2)	186 (1.1)	10 (16.7)	20 (14.0)	▲ 1 (▲ 0.9)	6 (4.7)	9 (8.4)	44 (8.0)	
— (—)	0 (0.0)	91 (0.3)	4 (133.3)	88 (1.0)	50 (0.7)	4 (1.6)	▲ 17 (▲ 3.0)	129 (0.7)	
— (—)	— (—)	528 (0.6)	5 (27.8)	— (—)	— (—)	— (—)	0 (0.0)	5 (25.0)	
— (—)	— (—)	42 (0.8)	▲ 9 (▲ 17.6)	— (—)	— (—)	— (—)	▲ 82 (▲ 7.2)	▲ 91 (▲ 7.6)	
— (—)	— (—)	59 (2.0)	— (—)	— (—)	— (—)	— (—)	▲ 1 (▲ 33.3)	▲ 1 (▲ 33.3)	
— (—)	▲ 1 (▲ 3.6)	61 (0.3)	107 (11.8)	▲ 84 (▲ 1.0)	95 (2.1)	33 (2.5)	165 (7.7)	316 (1.9)	
— (—)	— (—)	114 (3.1)	▲ 20 (▲ 12.0)	— (—)	— (—)	— (—)	▲ 13 (▲ 3.5)	▲ 33 (▲ 6.1)	
— (—)	— (—)	151 (0.9)	0 (0.0)	— (—)	— (—)	— (—)	0 (0.0)	0 (0.0)	
— (—)	— (—)	67 (0.9)	0 (0.0)	— (—)	— (—)	— (—)	▲ 18 (▲ 8.4)	▲ 18 (▲ 8.0)	
— (—)	— (—)	26 (0.9)	— (—)	— (—)	— (—)	— (—)	3 (30.0)	3 (30.0)	
— (—)	— (—)	332 (16.3)	14 (11.0)	— (—)	— (—)	— (—)	8 (3.1)	22 (5.8)	
— (—)	— (—)	0 (0.0)	— (—)	0 (0.0)	▲ 1 (▲ 11.1)	— (—)	▲ 3 (▲ 9.4)	▲ 4 (▲ 3.0)	
— (—)	▲ 12 (▲ 2.2)	3,989 (0.8)	162 (1.6)	▲ 149 (▲ 0.9)	▲ 81 (▲ 1.0)	66 (2.5)	▲ 97 (▲ 0.2)	▲ 99 (▲ 0.1)	
— (—)	— (—)	▲ 9 (▲ 10.7)	▲ 4 (▲ 10.5)	— (—)	— (—)	— (—)	▲ 1 (▲ 0.8)	▲ 5 (▲ 3.2)	
— (—)	▲ 1 (皆減)	▲ 53 (▲ 1.8)	2 (13.3)	▲ 1 (▲ 7.1)	▲ 7 (▲ 15.2)	516 (7.1)	1 (7.7)	511 (6.9)	
— (—)	1 (20.0)	▲ 301 (▲ 3.7)	▲ 1 (▲ 25.0)	0 (0.0)	▲ 1 (▲ 16.7)	0 (0.0)	▲ 3 (▲ 17.6)	▲ 5 (▲ 14.3)	
— (—)	0 (0.0)	▲ 26 (▲ 4.7)	▲ 8 (▲ 9.2)	▲ 20 (▲ 3.9)	▲ 23 (▲ 4.2)	40 (6.2)	▲ 11 (▲ 12.1)	▲ 22 (▲ 1.2)	
— (—)	— (—)	▲ 916 (▲ 4.7)	▲ 42 (▲ 8.7)	— (—)	— (—)	— (—)	3 (2.5)	▲ 39 (▲ 6.5)	
— (—)	— (—)	▲ 643 (▲ 2.8)	— (—)	— (—)	0 (0.0)	— (—)	4 (皆増)	4 (100.0)	
— (—)	— (—)	7 (4.3)	— (—)	— (—)	— (—)	10 (2.5)	▲ 3 (▲ 4.3)	7 (1.5)	
— (—)	— (—)	▲ 8 (▲ 8.8)	0 (0.0)	— (—)	— (—)	— (—)	— (—)	0 (0.0)	
— (—)	— (—)	▲ 31 (▲ 1.4)	— (—)	— (—)	▲ 1 (▲ 4.5)	— (—)	6 (120.0)	5 (18.5)	
— (—)	0 (0.0)	▲ 536 (▲ 4.4)	▲ 27 (▲ 1.7)	▲ 46 (▲ 2.1)	▲ 23 (▲ 2.6)	44 (9.2)	▲ 35 (▲ 3.8)	▲ 87 (▲ 1.4)	
— (—)	— (—)	▲ 25 (▲ 1.9)	— (—)	— (—)	— (—)	— (—)	1 (皆増)	1 (皆増)	
— (—)	— (—)	2,918 (2.0)	— (—)	15 (皆増)	— (—)	— (—)	9 (100.0)	24 (266.7)	
— (—)	— (—)	— (—)	— (—)	— (—)	— (—)	— (—)	— (—)	— (—)	
— (—)	— (—)	— (—)	— (—)	— (—)	— (—)	— (—)	— (—)	— (—)	
— (—)	708 (0.5)	725 (0.5)	— (—)	— (—)	— (—)	— (—)	— (—)	— (—)	
— (—)	▲ 3 (皆減)	827 (97.8)	▲ 352 (▲ 82.6)	▲ 11 (▲ 84.6)	▲ 4 (皆減)	▲ 6 (皆減)	▲ 218 (▲ 93.6)	▲ 591 (▲ 86.7)	
— (—)	687 (0.5)	8,061 (0.7)	1,319 (0.9)	▲ 187 (▲ 0.5)	0 (0.0)	714 (5.4)	▲ 297 (▲ 0.6)	1,549 (0.6)	

第5表 職員数の推移

(1) 全 団 体 (表の1)

区 分	昭和49年		50		51		52					
	職員数	職員数	増減数	増減率	職員数	増減数	増減率	職員数	増減数	増減率		
普通 会 計	一般行政	一般管理	690,009	695,928	5,919	0.9	686,850	▲ 9,078	▲ 1.3	683,523	▲ 3,327	▲ 0.5
		福祉関係	378,330	402,606	24,276	6.4	413,346	10,740	2.7	425,709	12,363	3.0
		計	1,068,339	1,098,534	30,195	2.8	1,100,196	1,662	0.2	1,109,232	9,036	0.8
	教育	1,115,182	1,145,071	29,889	2.7	1,163,800	18,729	1.6	1,188,880	25,080	2.2	
	警察	219,566	225,900	6,334	2.9	227,996	2,096	0.9	230,099	2,103	0.9	
	消防	98,267	105,305	7,038	7.2	107,954	2,649	2.5	110,990	3,036	2.8	
計	2,501,354	2,574,810	73,456	2.9	2,599,946	25,136	1.0	2,639,201	39,255	1.5		
公営 企 業 等 会 計	病院	131,591	137,538	5,947	4.5	142,365	4,827	3.5	147,696	5,331	3.7	
	水道	74,518	76,033	1,515	2.0	74,822	▲ 1,211	▲ 1.6	74,415	▲ 407	▲ 0.5	
	下水道	23,132	24,366	1,234	5.3	25,178	812	3.3	26,393	1,215	4.8	
	交通	59,663	59,441	▲ 222	▲ 0.4	59,096	▲ 345	▲ 0.6	57,903	▲ 1,193	▲ 2.0	
	その他	67,078	67,878	800	1.2	67,268	▲ 610	▲ 0.9	66,696	▲ 572	▲ 0.9	
	計	355,982	365,256	9,274	2.6	368,729	3,473	1.0	373,103	4,374	1.2	
総合計	2,857,336	2,940,066	82,730	2.9	2,968,675	28,609	1.0	3,012,304	43,629	1.5		

(2) 都 道 府 県 (表の1)

区 分	昭和49年		50		51		52					
	職員数	職員数	増減数	増減率	職員数	増減数	増減率	職員数	増減数	増減率		
普通 会 計	一般行政	一般管理	254,069	253,343	▲ 726	▲ 0.3	249,340	▲ 4,003	▲ 1.6	247,052	▲ 2,288	▲ 0.9
		福祉関係	93,922	92,951	▲ 971	▲ 1.0	92,853	▲ 98	▲ 0.1	93,546	693	0.7
		計	347,991	346,294	▲ 1,697	▲ 0.5	342,193	▲ 4,101	▲ 1.2	340,598	▲ 1,595	▲ 0.5
	教育	885,075	910,922	25,847	2.9	926,794	15,872	1.7	946,941	20,147	2.2	
	警察	219,566	225,900	6,334	2.9	227,996	2,096	0.9	230,099	2,103	0.9	
	消防	16,438	17,446	1,008	6.1	17,789	343	2.0	17,827	38	0.2	
計	1,469,070	1,500,562	31,492	2.1	1,514,772	14,210	0.9	1,535,465	20,693	1.4		
公営 企 業 等 会 計	病院	45,539	47,432	1,893	4.2	48,607	1,175	2.5	50,623	2,016	4.1	
	水道	12,732	12,831	99	0.8	12,655	▲ 176	▲ 1.4	12,320	▲ 335	▲ 2.6	
	下水道	5,213	5,308	95	1.8	5,431	123	2.3	5,634	203	3.7	
	交通	13,601	13,575	▲ 26	▲ 0.2	13,505	▲ 70	▲ 0.5	12,987	▲ 518	▲ 3.8	
	その他	12,738	12,632	▲ 106	▲ 0.8	12,684	52	0.4	12,010	▲ 674	▲ 5.3	
	計	89,823	91,778	1,955	2.2	92,882	1,104	1.2	93,574	692	0.7	
総合計	1,558,893	1,592,340	33,447	2.1	1,607,654	15,314	1.0	1,629,039	21,385	1.3		

(3) 市 町 村 等 (表の1)

区 分	昭和49年		50		51		52					
	職員数	職員数	増減数	増減率	職員数	増減数	増減率	職員数	増減数	増減率		
普通 会 計	一般行政	一般管理	435,940	442,585	6,645	1.5	437,510	▲ 5,075	▲ 1.1	436,471	▲ 1,039	▲ 0.2
		福祉関係	284,408	309,655	25,247	8.9	320,493	10,838	3.5	332,163	11,670	3.6
		計	720,348	752,240	31,892	4.4	758,003	5,763	0.8	768,634	10,631	1.4
	教育	230,107	234,149	4,042	1.8	237,006	2,857	1.2	241,939	4,933	2.1	
	警察	-	-	-	-	-	-	-	-	-	-	
	消防	81,829	87,859	6,030	7.4	90,165	2,306	2.6	93,163	2,998	3.3	
計	1,032,284	1,074,248	41,964	4.1	1,085,174	10,926	1.0	1,103,736	18,562	1.7		
公営 企 業 等 会 計	病院	86,052	90,106	4,054	4.7	93,758	3,652	4.1	97,073	3,315	3.5	
	水道	61,786	63,202	1,416	2.3	62,167	▲ 1,035	▲ 1.6	62,095	▲ 72	▲ 0.1	
	下水道	17,919	19,058	1,139	6.4	19,747	689	3.6	20,759	1,012	5.1	
	交通	46,062	45,866	▲ 196	▲ 0.4	45,591	▲ 275	▲ 0.6	44,916	▲ 675	▲ 1.5	
	その他	54,340	55,246	906	1.7	54,584	▲ 662	▲ 1.2	54,686	102	0.2	
	計	266,159	273,478	7,319	2.7	275,847	2,369	0.9	279,529	3,682	1.3	
総合計	1,298,443	1,347,726	49,283	3.8	1,361,021	13,295	1.0	1,383,265	22,244	1.6		

(単位:人、%)

53			54			55			56		
職員数	増減数	増減率	職員数	増減数	増減率	職員数	増減数	増減率	職員数	増減数	増減率
687,064	3,541	0.5	691,445	4,381	0.6	694,114	2,669	0.4	696,436	2,322	0.3
442,898	17,189	4.0	453,216	10,318	2.3	461,742	8,526	1.9	466,998	5,256	1.1
1,129,962	20,730	1.9	1,144,661	14,699	1.3	1,155,856	11,195	1.0	1,163,434	7,578	0.7
1,215,670	26,790	2.3	1,242,146	26,476	2.2	1,269,533	27,387	2.2	1,290,450	20,917	1.6
233,044	2,945	1.3	236,631	3,587	1.5	240,335	3,704	1.6	242,257	1,922	0.8
114,474	3,484	3.1	117,970	3,496	3.1	120,895	2,925	2.5	123,574	2,679	2.2
2,693,150	53,949	2.0	2,741,408	48,258	1.8	2,786,619	45,211	1.6	2,819,715	33,096	1.2
152,805	5,109	3.5	157,184	4,379	2.9	161,539	4,355	2.8	166,259	4,720	2.9
75,323	908	1.2	76,114	791	1.1	76,421	307	0.4	76,407	▲ 14	▲ 0.0
27,673	1,280	4.8	28,851	1,178	4.3	29,882	1,031	3.6	31,192	1,310	4.4
56,679	▲ 1,224	▲ 2.1	55,168	▲ 1,511	▲ 2.7	54,423	▲ 745	▲ 1.4	54,008	▲ 415	▲ 0.8
60,044	▲ 6,652	▲ 10.0	59,550	▲ 494	▲ 0.8	58,860	▲ 690	▲ 1.2	58,137	▲ 723	▲ 1.2
372,524	▲ 579	▲ 0.2	376,867	4,343	1.2	381,125	4,258	1.1	386,003	4,878	1.3
3,065,674	53,370	1.8	3,118,275	52,601	1.7	3,167,744	49,469	1.6	3,205,718	37,974	1.2

(単位:人、%)

53			54			55			56		
職員数	増減数	増減率	職員数	増減数	増減率	職員数	増減数	増減率	職員数	増減数	増減率
246,839	▲ 213	▲ 0.1	246,655	▲ 184	▲ 0.1	245,512	▲ 1,143	▲ 0.5	244,762	▲ 750	▲ 0.3
93,425	▲ 121	▲ 0.1	93,099	▲ 326	▲ 0.3	92,461	▲ 638	▲ 0.7	92,574	113	0.1
340,264	▲ 334	▲ 0.1	339,754	▲ 510	▲ 0.1	337,973	▲ 1,781	▲ 0.5	337,336	▲ 637	▲ 0.2
968,781	21,840	2.3	990,135	21,354	2.2	1,013,250	23,115	2.3	1,030,389	17,139	1.7
233,044	2,945	1.3	236,631	3,587	1.5	240,335	3,704	1.6	242,257	1,922	0.8
18,149	322	1.8	18,092	▲ 57	▲ 0.3	17,929	▲ 163	▲ 0.9	17,958	29	0.2
1,560,238	24,773	1.6	1,584,612	24,374	1.6	1,609,487	24,875	1.6	1,627,940	18,453	1.1
52,548	1,925	3.8	53,757	1,209	2.3	54,861	1,104	2.1	56,064	1,203	2.2
12,332	12	0.1	12,369	37	0.3	12,408	39	0.3	12,420	12	0.1
5,780	146	2.6	5,724	▲ 56	▲ 1.0	5,793	69	1.2	5,916	123	2.1
12,502	▲ 485	▲ 3.7	12,153	▲ 349	▲ 2.8	11,783	▲ 370	▲ 3.0	11,474	▲ 309	▲ 2.6
11,596	▲ 414	▲ 3.4	11,313	▲ 283	▲ 2.4	11,255	▲ 58	▲ 0.5	11,276	21	0.2
94,758	1,184	1.3	95,316	558	0.6	96,100	784	0.8	97,150	1,050	1.1
1,654,996	25,957	1.6	1,679,928	24,932	1.5	1,705,587	25,659	1.5	1,725,090	19,503	1.1

(単位:人、%)

53			54			55			56		
職員数	増減数	増減率	職員数	増減数	増減率	職員数	増減数	増減率	職員数	増減数	増減率
440,225	3,754	0.9	444,790	4,565	1.0	448,602	3,812	0.9	451,674	3,072	0.7
349,473	17,310	5.2	360,117	10,644	3.0	369,281	9,164	2.5	374,424	5,143	1.4
789,698	21,064	2.7	804,907	15,209	1.9	817,883	12,976	1.6	826,098	8,215	1.0
246,889	4,950	2.0	252,011	5,122	2.1	256,283	4,272	1.7	260,061	3,778	1.5
-	-	-	-	-	-	-	-	-	-	-	-
96,325	3,162	3.4	99,878	3,553	3.7	102,966	3,088	3.1	105,616	2,650	2.6
1,132,912	29,176	2.6	1,156,796	23,884	2.1	1,177,132	20,336	1.8	1,191,775	14,643	1.2
100,257	3,184	3.3	103,427	3,170	3.2	106,678	3,251	3.1	110,195	3,517	3.3
62,991	896	1.4	63,745	754	1.2	64,013	268	0.4	63,987	▲ 26	▲ 0.0
21,893	1,134	5.5	23,127	1,234	5.6	24,089	962	4.2	25,276	1,187	4.9
44,177	▲ 739	▲ 1.6	43,015	▲ 1,162	▲ 2.6	42,640	▲ 375	▲ 0.9	42,534	▲ 106	▲ 0.2
48,448	▲ 6,238	▲ 11.4	48,237	▲ 211	▲ 0.4	47,605	▲ 632	▲ 1.3	46,861	▲ 744	▲ 1.6
277,766	▲ 1,763	▲ 0.6	281,551	3,785	1.4	285,025	3,474	1.2	288,853	3,828	1.3
1,410,678	27,413	2.0	1,438,347	27,669	2.0	1,462,157	23,810	1.7	1,480,628	18,471	1.3

第5表 職員数の推移

(1) 全 団 体 (表の2)

区 分		57			58			59			
		職員数	増減数	増減率	職員数	増減数	増減率	職員数	増減数	増減率	
普通 会 計	一般行政	一般管理	694,177	▲ 2,259	▲ 0.3	690,355	▲ 3,822	▲ 0.6	687,283	▲ 3,072	▲ 0.4
		福祉関係	468,737	1,739	0.4	468,546	▲ 191	▲ 0.0	466,277	▲ 2,269	▲ 0.5
		計	1,162,914	▲ 520	▲ 0.0	1,158,901	▲ 4,013	▲ 0.3	1,153,560	▲ 5,341	▲ 0.5
	教育	1,303,650	13,200	1.0	1,309,398	5,748	0.4	1,310,116	718	0.1	
	警察	244,054	1,797	0.7	245,047	993	0.4	246,090	1,043	0.4	
	消防	125,683	2,109	1.7	127,251	1,568	1.2	128,401	1,150	0.9	
	計	2,836,301	16,586	0.6	2,840,597	4,296	0.2	2,838,167	▲ 2,430	▲ 0.1	
	公営 企業等 会計	病院	171,329	5,070	3.0	175,644	4,315	2.5	179,629	3,985	2.3
		水道	75,834	▲ 573	▲ 0.7	75,129	▲ 705	▲ 0.9	74,462	▲ 667	▲ 0.9
		下水道	31,883	691	2.2	32,294	411	1.3	32,763	469	1.5
交通		53,255	▲ 753	▲ 1.4	52,499	▲ 756	▲ 1.4	51,737	▲ 762	▲ 1.5	
その他		56,213	▲ 1,924	▲ 3.3	55,487	▲ 726	▲ 1.3	53,982	▲ 1,505	▲ 2.7	
計		388,514	2,511	0.7	391,053	2,539	0.7	392,573	1,520	0.4	
総合計		3,224,815	19,097	0.6	3,231,650	6,835	0.2	3,230,740	▲ 910	▲ 0.0	

(2) 都 道 府 県 (表の2)

区 分		57			58			59			
		職員数	増減数	増減率	職員数	増減数	増減率	職員数	増減数	増減率	
普通 会 計	一般行政	一般管理	243,326	▲ 1,436	▲ 0.6	241,393	▲ 1,933	▲ 0.8	239,551	▲ 1,842	▲ 0.8
		福祉関係	92,432	▲ 142	▲ 0.2	91,690	▲ 742	▲ 0.8	90,686	▲ 1,004	▲ 1.1
		計	335,758	▲ 1,578	▲ 0.5	333,083	▲ 2,675	▲ 0.8	330,237	▲ 2,846	▲ 0.9
	教育	1,042,121	11,732	1.1	1,048,442	6,321	0.6	1,050,007	1,565	0.1	
	警察	244,054	1,797	0.7	245,047	993	0.4	246,090	1,043	0.4	
	消防	17,973	15	0.1	17,951	▲ 22	▲ 0.1	17,920	▲ 31	▲ 0.2	
	計	1,639,906	11,966	0.7	1,644,523	4,617	0.3	1,644,254	▲ 269	▲ 0.0	
	公営 企業等 会計	病院	57,178	1,114	2.0	58,530	1,352	2.4	59,622	1,092	1.9
		水道	12,317	▲ 103	▲ 0.8	12,162	▲ 155	▲ 1.3	11,960	▲ 202	▲ 1.7
		下水道	6,008	92	1.6	5,974	▲ 34	▲ 0.6	5,939	▲ 35	▲ 0.6
交通		11,088	▲ 386	▲ 3.4	10,864	▲ 224	▲ 2.0	10,596	▲ 268	▲ 2.5	
その他		11,132	▲ 144	▲ 1.3	10,971	▲ 161	▲ 1.4	10,865	▲ 106	▲ 1.0	
計		97,723	573	0.6	98,501	778	0.8	98,982	481	0.5	
総合計		1,737,629	12,539	0.7	1,743,024	5,395	0.3	1,743,236	212	0.0	

(3) 市 町 村 等 (表の2)

区 分		57			58			59			
		職員数	増減数	増減率	職員数	増減数	増減率	職員数	増減数	増減率	
普通 会 計	一般行政	一般管理	450,851	▲ 823	▲ 0.2	448,962	▲ 1,889	▲ 0.4	447,732	▲ 1,230	▲ 0.3
		福祉関係	376,305	1,881	0.5	376,856	551	0.1	375,591	▲ 1,265	▲ 0.3
		計	827,156	1,058	0.1	825,818	▲ 1,338	▲ 0.2	823,323	▲ 2,495	▲ 0.3
	教育	261,529	1,468	0.6	260,956	▲ 573	▲ 0.2	260,109	▲ 847	▲ 0.3	
	警察	-	-	-	-	-	-	-	-	-	
	消防	107,710	2,094	2.0	109,300	1,590	1.5	110,481	1,181	1.1	
	計	1,196,395	4,620	0.4	1,196,074	▲ 321	▲ 0.0	1,193,913	▲ 2,161	▲ 0.2	
	公営 企業等 会計	病院	114,151	3,956	3.6	117,114	2,963	2.6	120,007	2,893	2.5
		水道	63,517	▲ 470	▲ 0.7	62,967	▲ 550	▲ 0.9	62,502	▲ 465	▲ 0.7
		下水道	25,875	599	2.4	26,320	445	1.7	26,824	504	1.9
交通		42,167	▲ 367	▲ 0.9	41,635	▲ 532	▲ 1.3	41,141	▲ 494	▲ 1.2	
その他		45,081	▲ 1,780	▲ 3.8	44,516	▲ 565	▲ 1.3	43,117	▲ 1,399	▲ 3.1	
計		290,791	1,938	0.7	292,552	1,761	0.6	293,591	1,039	0.4	
総合計		1,487,186	6,558	0.4	1,488,626	1,440	0.1	1,487,504	▲ 1,122	▲ 0.1	

(単位:人、%)

60			61			62			63		
職員数	増減数	増減率	職員数	増減数	増減率	職員数	増減数	増減率	職員数	増減数	増減率
680,544	▲ 6,739	▲ 1.0	676,806	▲ 3,738	▲ 0.5	675,344	▲ 1,462	▲ 0.2	676,410	▲ 1,066	0.2
461,507	▲ 4,770	▲ 1.0	459,343	▲ 2,164	▲ 0.5	456,870	▲ 2,473	▲ 0.5	455,117	▲ 1,753	▲ 0.4
1,142,051	▲ 11,509	▲ 1.0	1,136,149	▲ 5,902	▲ 0.5	1,132,214	▲ 3,935	▲ 0.3	1,131,527	▲ 687	▲ 0.1
1,309,942	▲ 174	▲ 0.0	1,308,369	▲ 1,573	▲ 0.1	1,306,742	▲ 1,627	▲ 0.1	1,300,684	▲ 6,058	▲ 0.5
246,067	▲ 23	▲ 0.0	246,561	494	0.2	248,298	1,737	0.7	250,240	1,942	0.8
129,092	691	0.5	129,843	751	0.6	130,750	907	0.7	131,731	981	0.8
2,827,152	▲ 11,015	▲ 0.4	2,820,922	▲ 6,230	▲ 0.2	2,818,004	▲ 2,918	▲ 0.1	2,814,182	▲ 3,822	▲ 0.1
182,322	2,693	1.5	185,261	2,939	1.6	189,139	3,878	2.1	192,051	2,912	1.5
73,638	▲ 824	▲ 1.1	72,986	▲ 652	▲ 0.9	72,521	▲ 465	▲ 0.6	72,042	▲ 479	▲ 0.7
33,107	344	1.0	33,612	505	1.5	34,386	774	2.3	35,418	1,032	3.0
51,149	▲ 588	▲ 1.1	50,193	▲ 956	▲ 1.9	49,671	▲ 522	▲ 1.0	49,373	▲ 298	▲ 0.6
54,651	669	1.2	54,042	▲ 609	▲ 1.1	53,209	▲ 833	▲ 1.5	52,404	▲ 805	▲ 1.5
394,867	2,294	0.6	396,094	1,227	0.3	398,926	2,832	0.7	401,288	2,362	0.6
3,222,019	▲ 8,721	▲ 0.3	3,217,016	▲ 5,003	▲ 0.2	3,216,930	▲ 86	▲ 0.0	3,215,470	▲ 1,460	▲ 0.0

(単位:人、%)

60			61			62			63		
職員数	増減数	増減率	職員数	増減数	増減率	職員数	増減数	増減率	職員数	増減数	増減率
237,366	▲ 2,185	▲ 0.9	235,181	▲ 2,185	▲ 0.9	234,205	▲ 976	▲ 0.4	233,574	▲ 631	▲ 0.3
90,035	▲ 651	▲ 0.7	89,880	▲ 155	▲ 0.2	89,417	▲ 463	▲ 0.5	88,865	▲ 552	▲ 0.6
327,401	▲ 2,836	▲ 0.9	325,061	▲ 2,340	▲ 0.7	323,622	▲ 1,439	▲ 0.4	322,439	▲ 1,183	▲ 0.4
1,054,128	4,121	0.4	1,054,573	445	0.0	1,054,422	▲ 151	▲ 0.0	1,050,300	▲ 4,122	▲ 0.4
246,067	▲ 23	▲ 0.0	246,561	494	0.2	248,298	1,737	0.7	250,240	1,942	0.8
17,914	▲ 6	▲ 0.0	17,949	35	0.2	18,049	100	0.6	18,025	▲ 24	▲ 0.1
1,645,510	1,256	0.1	1,644,144	▲ 1,366	▲ 0.1	1,644,391	247	0.0	1,641,004	▲ 3,387	▲ 0.2
60,352	730	1.2	61,229	877	1.5	62,440	1,211	2.0	63,242	802	1.3
11,771	▲ 189	▲ 1.6	11,606	▲ 165	▲ 1.4	11,554	▲ 52	▲ 0.4	11,439	▲ 115	▲ 1.0
6,085	146	2.5	6,111	26	0.4	6,280	169	2.8	6,398	118	1.9
10,330	▲ 266	▲ 2.5	10,009	▲ 321	▲ 3.1	9,689	▲ 320	▲ 3.2	9,632	▲ 57	▲ 0.6
10,585	▲ 280	▲ 2.6	10,501	▲ 84	▲ 0.8	10,433	▲ 68	▲ 0.6	10,260	▲ 173	▲ 1.7
99,123	141	0.1	99,456	333	0.3	100,396	940	0.9	100,971	575	0.6
1,744,633	1,397	0.1	1,743,600	▲ 1,033	▲ 0.1	1,744,787	1,187	0.1	1,741,975	▲ 2,812	▲ 0.2

(単位:人、%)

60			61			62			63		
職員数	増減数	増減率	職員数	増減数	増減率	職員数	増減数	増減率	職員数	増減数	増減率
443,178	▲ 4,554	▲ 1.0	441,625	▲ 1,553	▲ 0.4	441,139	▲ 486	▲ 0.1	442,836	1,697	0.4
371,472	▲ 4,119	▲ 1.1	369,463	▲ 2,009	▲ 0.5	367,453	▲ 2,010	▲ 0.5	366,252	▲ 1,201	▲ 0.3
814,650	▲ 8,673	▲ 1.1	811,088	▲ 3,562	▲ 0.4	808,592	▲ 2,496	▲ 0.3	809,088	496	0.1
255,814	▲ 4,295	▲ 1.7	253,796	▲ 2,018	▲ 0.8	252,320	▲ 1,476	▲ 0.6	250,384	▲ 1,936	▲ 0.8
-	-	-	-	-	-	-	-	-	-	-	-
111,178	697	0.6	111,894	716	0.6	112,701	807	0.7	113,706	1,005	0.9
1,181,642	▲ 12,271	▲ 1.0	1,176,778	▲ 4,864	▲ 0.4	1,173,613	▲ 3,165	▲ 0.3	1,173,178	▲ 435	▲ 0.0
121,970	1,963	1.6	124,032	2,062	1.7	126,699	2,667	2.2	128,809	2,110	1.7
61,867	▲ 635	▲ 1.0	61,380	▲ 487	▲ 0.8	60,967	▲ 413	▲ 0.7	60,603	▲ 364	▲ 0.6
27,022	198	0.7	27,501	479	1.8	28,106	605	2.2	29,020	914	3.3
40,819	▲ 322	▲ 0.8	40,184	▲ 635	▲ 1.6	39,982	▲ 202	▲ 0.5	39,741	▲ 241	▲ 0.6
44,066	949	2.2	43,541	▲ 525	▲ 1.2	42,776	▲ 765	▲ 1.8	42,144	▲ 632	▲ 1.5
295,744	2,153	0.7	296,638	894	0.3	298,530	1,892	0.6	300,317	1,787	0.6
1,477,386	▲ 10,118	▲ 0.7	1,473,416	▲ 3,970	▲ 0.3	1,472,143	▲ 1,273	▲ 0.1	1,473,495	1,352	0.1

第5表 職員数の推移

(1) 全 団 体 (表の3)

区 分	平成元年			2			3			
	職員数	増減数	増減率	職員数	増減数	増減率	職員数	増減数	増減率	
普通 会 計	一般管理	678,460	2,050	0.3	683,045	4,585	0.7	687,649	4,604	0.7
	福祉関係	454,387	▲ 730	▲ 0.2	455,657	1,270	0.3	458,403	2,746	0.6
	計	1,132,847	1,320	0.1	1,138,702	5,855	0.5	1,146,052	7,350	0.6
	教育	1,299,232	▲ 1,452	▲ 0.1	1,297,802	▲ 1,430	▲ 0.1	1,297,566	▲ 236	▲ 0.0
	警察	250,606	366	0.1	250,513	▲ 93	▲ 0.0	252,027	1,514	0.6
	消防	132,699	968	0.7	134,022	1,323	1.0	135,494	1,472	1.1
計	2,815,384	1,202	0.0	2,821,039	5,655	0.2	2,831,139	10,100	0.4	
公営 企業等 会計	病院	195,082	3,031	1.6	199,143	4,061	2.1	202,201	3,058	1.5
	水道	71,262	▲ 780	▲ 1.1	70,985	▲ 277	▲ 0.4	70,946	▲ 39	▲ 0.1
	下水道	36,475	1,057	3.0	37,231	756	2.1	38,150	919	2.5
	交通	48,817	▲ 556	▲ 1.1	48,616	▲ 201	▲ 0.4	48,235	▲ 381	▲ 0.8
	その他	51,732	▲ 672	▲ 1.3	51,304	▲ 428	▲ 0.8	51,240	▲ 64	▲ 0.1
	計	403,368	2,080	0.5	407,279	3,911	1.0	410,772	3,493	0.9
総合計	3,218,752	3,282	0.1	3,228,318	9,566	0.3	3,241,911	13,593	0.4	

(2) 都 道 府 県 (表の3)

区 分	平成元年			2			3			
	職員数	増減数	増減率	職員数	増減数	増減率	職員数	増減数	増減率	
普通 会 計	一般管理	233,073	▲ 501	▲ 0.2	233,423	350	0.2	233,998	575	0.2
	福祉関係	88,348	▲ 517	▲ 0.6	88,379	31	0.0	88,406	27	0.0
	計	321,421	▲ 1,018	▲ 0.3	321,802	381	0.1	322,404	602	0.2
	教育	1,049,836	▲ 464	▲ 0.0	1,049,177	▲ 659	▲ 0.1	1,049,496	319	0.0
	警察	250,606	366	0.1	250,513	▲ 93	▲ 0.0	252,027	1,514	0.6
	消防	18,003	▲ 22	▲ 0.1	18,092	89	0.5	18,120	28	0.2
計	1,639,866	▲ 1,138	▲ 0.1	1,639,584	▲ 282	▲ 0.0	1,642,047	2,463	0.2	
公営 企業等 会計	病院	63,862	620	1.0	64,916	1,054	1.7	65,667	751	1.2
	水道	11,297	▲ 142	▲ 1.2	11,163	▲ 134	▲ 1.2	11,089	▲ 74	▲ 0.7
	下水道	6,437	39	0.6	6,401	▲ 36	▲ 0.6	6,392	▲ 9	▲ 0.1
	交通	9,629	▲ 3	▲ 0.0	9,454	▲ 175	▲ 1.8	9,271	▲ 183	▲ 1.9
	その他	10,088	▲ 172	▲ 1.7	9,929	▲ 159	▲ 1.6	9,910	▲ 19	▲ 0.2
	計	101,313	342	0.3	101,863	550	0.5	102,329	466	0.5
総合計	1,741,179	▲ 796	▲ 0.0	1,741,447	268	0.0	1,744,376	2,929	0.2	

(3) 市 町 村 等 (表の3)

区 分	平成元年			2			3			
	職員数	増減数	増減率	職員数	増減数	増減率	職員数	増減数	増減率	
普通 会 計	一般管理	445,387	2,551	0.6	449,622	4,235	1.0	453,651	4,029	0.9
	福祉関係	366,039	▲ 213	▲ 0.1	367,278	1,239	0.3	369,997	2,719	0.7
	計	811,426	2,338	0.3	816,900	5,474	0.7	823,648	6,748	0.8
	教育	249,396	▲ 988	▲ 0.4	248,625	▲ 771	▲ 0.3	248,070	▲ 555	▲ 0.2
	警察	-	-	-	-	-	-	-	-	-
	消防	114,696	990	0.9	115,930	1,234	1.1	117,374	1,444	1.2
計	1,175,518	2,340	0.2	1,181,455	5,937	0.5	1,189,092	7,637	0.6	
公営 企業等 会計	病院	131,220	2,411	1.9	134,227	3,007	2.3	136,534	2,307	1.7
	水道	59,965	▲ 638	▲ 1.1	59,822	▲ 143	▲ 0.2	59,857	35	0.1
	下水道	30,038	1,018	3.5	30,830	792	2.6	31,758	928	3.0
	交通	39,188	▲ 553	▲ 1.4	39,162	▲ 26	▲ 0.1	38,964	▲ 198	▲ 0.5
	その他	41,644	▲ 500	▲ 1.2	41,375	▲ 269	▲ 0.6	41,330	▲ 45	▲ 0.1
	計	302,055	1,738	0.6	305,416	3,361	1.1	308,443	3,027	1.0
総合計	1,477,573	4,078	0.3	1,486,871	9,298	0.6	1,497,535	10,664	0.7	

(単位:人、%)

4			5			6			7		
職員数	増減数	増減率	職員数	増減数	増減率	職員数	増減数	増減率	職員数	増減数	増減率
692,075	4,426	0.6	696,609	4,534	0.7	699,878	3,269	0.5	699,425	▲ 453	▲ 0.1
463,953	5,550	1.2	470,733	6,780	1.5	474,636	3,903	0.8	475,413	777	0.2
1,156,028	9,976	0.9	1,167,342	11,314	1.0	1,174,514	7,172	0.6	1,174,838	324	0.0
1,292,262	▲ 5,304	▲ 0.4	1,286,453	▲ 5,809	▲ 0.4	1,281,001	▲ 5,452	▲ 0.4	1,272,330	▲ 8,671	▲ 0.7
252,506	479	0.2	253,566	1,060	0.4	253,994	428	0.2	253,660	▲ 334	▲ 0.1
137,983	2,489	1.8	142,007	4,024	2.9	145,535	3,528	2.5	147,661	2,126	1.5
2,838,779	7,640	0.3	2,849,368	10,589	0.4	2,855,044	5,676	0.2	2,848,489	▲ 6,555	▲ 0.2
206,406	4,205	2.1	211,478	5,072	2.5	216,538	5,060	2.4	219,540	3,002	1.4
70,993	47	0.1	70,940	▲ 53	▲ 0.1	70,912	▲ 28	▲ 0.0	70,522	▲ 390	▲ 0.5
39,118	968	2.5	40,649	1,531	3.9	41,875	1,226	3.0	42,466	591	1.4
47,731	▲ 504	▲ 1.0	47,330	▲ 401	▲ 0.8	47,205	▲ 125	▲ 0.3	46,743	▲ 462	▲ 1.0
51,264	24	0.0	51,034	▲ 230	▲ 0.4	50,918	▲ 116	▲ 0.2	50,572	▲ 346	▲ 0.7
415,512	4,740	1.2	421,431	5,919	1.4	427,448	6,017	1.4	429,843	2,395	0.6
3,254,291	12,380	0.4	3,270,799	16,508	0.5	3,282,492	11,693	0.4	3,278,332	▲ 4,160	▲ 0.1

(単位:人、%)

4			5			6			7		
職員数	増減数	増減率	職員数	増減数	増減率	職員数	増減数	増減率	職員数	増減数	増減率
234,389	391	0.2	235,040	651	0.3	235,396	356	0.2	234,995	▲ 401	▲ 0.2
89,389	983	1.1	89,278	▲ 111	▲ 0.1	88,852	▲ 426	▲ 0.5	88,225	▲ 627	▲ 0.7
323,778	1,374	0.4	324,318	540	0.2	324,248	▲ 70	▲ 0.0	323,220	▲ 1,028	▲ 0.3
1,044,152	▲ 5,344	▲ 0.5	1,037,893	▲ 6,259	▲ 0.6	1,031,899	▲ 5,994	▲ 0.6	1,024,560	▲ 7,339	▲ 0.7
252,506	479	0.2	253,566	1,060	0.4	253,994	428	0.2	253,660	▲ 334	▲ 0.1
18,261	141	0.8	18,329	68	0.4	18,325	▲ 4	▲ 0.0	18,336	11	0.1
1,638,697	▲ 3,350	▲ 0.2	1,634,106	▲ 4,591	▲ 0.3	1,628,466	▲ 5,640	▲ 0.3	1,619,776	▲ 8,690	▲ 0.5
66,754	1,087	1.7	68,209	1,455	2.2	69,406	1,197	1.8	69,931	525	0.8
11,073	▲ 16	▲ 0.1	11,026	▲ 47	▲ 0.4	10,992	▲ 34	▲ 0.3	10,913	▲ 79	▲ 0.7
6,368	▲ 24	▲ 0.4	6,682	314	4.9	6,647	▲ 35	▲ 0.5	6,587	▲ 60	▲ 0.9
9,313	42	0.5	9,323	10	0.1	9,259	▲ 64	▲ 0.7	9,278	19	0.2
9,916	6	0.1	9,868	▲ 48	▲ 0.5	9,895	27	0.3	9,778	▲ 117	▲ 1.2
103,424	1,095	1.1	105,108	1,684	1.6	106,199	1,091	1.0	106,487	288	0.3
1,742,121	▲ 2,255	▲ 0.1	1,739,214	▲ 2,907	▲ 0.2	1,734,665	▲ 4,549	▲ 0.3	1,726,263	▲ 8,402	▲ 0.5

(単位:人、%)

4			5			6			7		
職員数	増減数	増減率	職員数	増減数	増減率	職員数	増減数	増減率	職員数	増減数	増減率
457,686	4,035	0.9	461,569	3,883	0.8	464,482	2,913	0.6	464,430	▲ 52	▲ 0.0
374,564	4,567	1.2	381,455	6,891	1.8	385,784	4,329	1.1	387,188	1,404	0.4
832,250	8,602	1.0	843,024	10,774	1.3	850,266	7,242	0.9	851,618	1,352	0.2
248,110	40	0.0	248,560	450	0.2	249,102	542	0.2	247,770	▲ 1,332	▲ 0.5
-	-	-	-	-	-	-	-	-	-	-	-
119,722	2,348	2.0	123,678	3,956	3.3	127,210	3,532	2.9	129,325	2,115	1.7
1,200,082	10,990	0.9	1,215,262	15,180	1.3	1,226,578	11,316	0.9	1,228,713	2,135	0.2
139,652	3,118	2.3	143,269	3,617	2.6	147,132	3,863	2.7	149,609	2,477	1.7
59,920	63	0.1	59,914	▲ 6	▲ 0.0	59,920	6	0.0	59,609	▲ 311	▲ 0.5
32,750	992	3.1	33,967	1,217	3.7	35,228	1,261	3.7	35,879	651	1.8
38,418	▲ 546	▲ 1.4	38,007	▲ 411	▲ 1.1	37,946	▲ 61	▲ 0.2	37,465	▲ 481	▲ 1.3
41,348	18	0.0	41,166	▲ 182	▲ 0.4	41,023	▲ 143	▲ 0.3	40,794	▲ 229	▲ 0.6
312,088	3,645	1.2	316,323	4,235	1.4	321,249	4,926	1.6	323,356	2,107	0.7
1,512,170	14,635	1.0	1,531,585	19,415	1.3	1,547,827	16,242	1.1	1,552,069	4,242	0.3

第5表 職員数の推移

(1) 全 団 体 (表の4)

区 分		8			9			10			
		職員数	増減数	増減率	職員数	増減数	増減率	職員数	増減数	増減率	
普通 会 計	一般行政	一般管理	698,062	▲ 1,363	▲ 0.2	695,256	▲ 2,806	▲ 0.4	688,494	▲ 6,762	▲ 1.0
		福祉関係	476,485	1,072	0.2	476,438	▲ 47	▲ 0.0	477,474	1,036	0.2
		計	1,174,547	▲ 291	▲ 0.0	1,171,694	▲ 2,853	▲ 0.2	1,165,968	▲ 5,726	▲ 0.5
	教育	教育	1,263,616	▲ 8,714	▲ 0.7	1,252,901	▲ 10,715	▲ 0.8	1,239,730	▲ 13,171	▲ 1.1
		警察	255,295	1,635	0.6	258,168	2,873	1.1	259,150	982	0.4
		消防	149,640	1,979	1.3	151,207	1,567	1.0	152,248	1,041	0.7
		計	2,843,098	▲ 5,391	▲ 0.2	2,833,970	▲ 9,128	▲ 0.3	2,817,096	▲ 16,874	▲ 0.6
	公営 企業 等 会 計	病院	221,863	2,323	1.1	224,908	3,045	1.4	227,069	2,161	1.0
		水道	70,130	▲ 392	▲ 0.6	69,639	▲ 491	▲ 0.7	68,861	▲ 778	▲ 1.1
		下水道	42,979	513	1.2	43,416	437	1.0	43,393	▲ 23	▲ 0.1
交通		46,362	▲ 381	▲ 0.8	46,068	▲ 294	▲ 0.6	44,891	▲ 1,177	▲ 2.6	
その他		50,049	▲ 523	▲ 1.0	49,117	▲ 932	▲ 1.9	48,184	▲ 933	▲ 1.9	
計		431,383	1,540	0.4	433,148	1,765	0.4	432,398	▲ 750	▲ 0.2	
総合計		3,274,481	▲ 3,851	▲ 0.1	3,267,118	▲ 7,363	▲ 0.2	3,249,494	▲ 17,624	▲ 0.5	

(2) 都 道 府 県 (表の4)

区 分		8			9			10			
		職員数	増減数	増減率	職員数	増減数	増減率	職員数	増減数	増減率	
普通 会 計	一般行政	一般管理	234,544	▲ 451	▲ 0.2	234,222	▲ 322	▲ 0.1	232,915	▲ 1,307	▲ 0.6
		福祉関係	87,743	▲ 482	▲ 0.5	86,501	▲ 1,242	▲ 1.4	85,671	▲ 830	▲ 1.0
		計	322,287	▲ 933	▲ 0.3	320,723	▲ 1,564	▲ 0.5	318,586	▲ 2,137	▲ 0.7
	教育	教育	1,017,299	▲ 7,261	▲ 0.7	1,009,120	▲ 8,179	▲ 0.8	999,945	▲ 9,175	▲ 0.9
		警察	255,295	1,635	0.6	258,168	2,873	1.1	259,150	982	0.4
		消防	18,416	80	0.4	18,422	6	0.0	18,426	4	0.0
		計	1,613,297	▲ 6,479	▲ 0.4	1,606,433	▲ 6,864	▲ 0.4	1,596,107	▲ 10,326	▲ 0.6
	公営 企業 等 会 計	病院	70,410	479	0.7	71,401	991	1.4	71,990	589	0.8
		水道	10,899	▲ 14	▲ 0.1	10,852	▲ 47	▲ 0.4	10,760	▲ 92	▲ 0.8
		下水道	6,508	▲ 79	▲ 1.2	6,551	43	0.7	6,413	▲ 138	▲ 2.1
交通		9,197	▲ 81	▲ 0.9	9,353	156	1.7	9,379	26	0.3	
その他		9,589	▲ 189	▲ 1.9	9,003	▲ 586	▲ 6.1	8,913	▲ 90	▲ 1.0	
計		106,603	116	0.1	107,160	557	0.5	107,455	295	0.3	
総合計		1,719,900	▲ 6,363	▲ 0.4	1,713,593	▲ 6,307	▲ 0.4	1,703,562	▲ 10,031	▲ 0.6	

(3) 市 町 村 等 (表の4)

区 分		8			9			10			
		職員数	増減数	増減率	職員数	増減数	増減率	職員数	増減数	増減率	
普通 会 計	一般行政	一般管理	463,518	▲ 912	▲ 0.2	461,034	▲ 2,484	▲ 0.5	455,579	▲ 5,455	▲ 1.2
		福祉関係	388,742	1,554	0.4	389,937	1,195	0.3	391,803	1,866	0.5
		計	852,260	642	0.1	850,971	▲ 1,289	▲ 0.2	847,382	▲ 3,589	▲ 0.4
	教育	教育	246,317	▲ 1,453	▲ 0.6	243,781	▲ 2,536	▲ 1.0	239,785	▲ 3,996	▲ 1.6
		警察	-	-	-	-	-	-	-	-	-
		消防	131,224	1,899	1.5	132,785	1,561	1.2	133,822	1,037	0.8
		計	1,229,801	1,088	0.1	1,227,537	▲ 2,264	▲ 0.2	1,220,989	▲ 6,548	▲ 0.5
	公営 企業 等 会 計	病院	151,453	1,844	1.2	153,507	2,054	1.4	155,079	1,572	1.0
		水道	59,231	▲ 378	▲ 0.6	58,787	▲ 444	▲ 0.7	58,101	▲ 686	▲ 1.2
		下水道	36,471	592	1.6	36,865	394	1.1	36,980	115	0.3
交通		37,165	▲ 300	▲ 0.8	36,715	▲ 450	▲ 1.2	35,512	▲ 1,203	▲ 3.3	
その他		40,460	▲ 334	▲ 0.8	40,114	▲ 346	▲ 0.9	39,271	▲ 843	▲ 2.1	
計		324,780	1,424	0.4	325,988	1,208	0.4	324,943	▲ 1,045	▲ 0.3	
総合計		1,554,581	2,512	0.2	1,553,525	▲ 1,056	▲ 0.1	1,545,932	▲ 7,593	▲ 0.5	

(単位:人、%)

11			12			13			14		
職員数	増減数	増減率	職員数	増減数	増減率	職員数	増減数	増減率	職員数	増減数	増減率
680,172	▲ 8,322	▲ 1.2	671,107	▲ 9,065	▲ 1.3	663,316	▲ 7,791	▲ 1.2	657,068	▲ 6,248	▲ 0.9
481,258	3,784	0.8	480,426	▲ 832	▲ 0.2	450,271	▲ 30,155	▲ 6.3	442,971	▲ 7,300	▲ 1.6
1,161,430	▲ 4,538	▲ 0.4	1,151,533	▲ 9,897	▲ 0.9	1,113,587	▲ 37,946	▲ 3.3	1,100,039	▲ 13,548	▲ 1.2
1,226,549	▲ 13,181	▲ 1.1	1,210,793	▲ 15,756	▲ 1.3	1,194,467	▲ 16,326	▲ 1.3	1,181,307	▲ 13,160	▲ 1.1
259,401	251	0.1	259,615	214	0.1	258,810	▲ 805	▲ 0.3	262,453	3,643	1.4
152,975	727	0.5	153,447	472	0.3	153,925	478	0.3	154,311	386	0.3
2,800,355	▲ 16,741	▲ 0.6	2,775,388	▲ 24,967	▲ 0.9	2,720,789	▲ 54,599	▲ 2.0	2,698,110	▲ 22,679	▲ 0.8
229,487	2,418	1.1	230,484	997	0.4	231,874	1,390	0.6	232,457	583	0.3
67,958	▲ 903	▲ 1.3	66,800	▲ 1,158	▲ 1.7	65,553	▲ 1,247	▲ 1.9	64,092	▲ 1,461	▲ 2.2
43,097	▲ 296	▲ 0.7	42,585	▲ 512	▲ 1.2	41,842	▲ 743	▲ 1.7	40,974	▲ 868	▲ 2.1
43,696	▲ 1,195	▲ 2.7	42,342	▲ 1,354	▲ 3.1	40,657	▲ 1,685	▲ 4.0	38,093	▲ 2,564	▲ 6.3
47,565	▲ 619	▲ 1.3	46,698	▲ 867	▲ 1.8	70,817	24,119	51.6	70,597	▲ 220	▲ 0.3
431,803	▲ 595	▲ 0.1	428,909	▲ 2,894	▲ 0.7	450,743	21,834	5.1	446,213	▲ 4,530	▲ 1.0
3,232,158	▲ 17,336	▲ 0.5	3,204,297	▲ 27,861	▲ 0.9	3,171,532	▲ 32,765	▲ 1.0	3,144,323	▲ 27,209	▲ 0.9

(単位:人、%)

11			12			13			14		
職員数	増減数	増減率	職員数	増減数	増減率	職員数	増減数	増減率	職員数	増減数	増減率
230,891	▲ 2,024	▲ 0.9	227,651	▲ 3,240	▲ 1.4	224,185	▲ 3,466	▲ 1.5	220,601	▲ 3,584	▲ 1.6
84,525	▲ 1,146	▲ 1.3	75,032	▲ 9,493	▲ 11.2	72,792	▲ 2,240	▲ 3.0	71,812	▲ 980	▲ 1.3
315,416	▲ 3,170	▲ 1.0	302,683	▲ 12,733	▲ 4.0	296,977	▲ 5,706	▲ 1.9	292,413	▲ 4,564	▲ 1.5
991,081	▲ 8,864	▲ 0.9	979,778	▲ 11,303	▲ 1.1	968,423	▲ 11,355	▲ 1.2	960,974	▲ 7,449	▲ 0.8
259,401	251	0.1	259,615	214	0.1	258,810	▲ 805	▲ 0.3	262,453	3,643	1.4
18,411	▲ 15	▲ 0.1	18,401	▲ 10	▲ 0.1	18,390	▲ 11	▲ 0.1	18,204	▲ 186	▲ 1.0
1,584,309	▲ 11,798	▲ 0.7	1,560,477	▲ 23,832	▲ 1.5	1,542,600	▲ 17,877	▲ 1.1	1,534,044	▲ 8,556	▲ 0.6
72,513	523	0.7	72,295	▲ 218	▲ 0.3	72,929	634	0.9	72,953	24	0.0
10,731	▲ 29	▲ 0.3	10,529	▲ 202	▲ 1.9	10,326	▲ 203	▲ 1.9	10,048	▲ 278	▲ 2.7
6,303	▲ 110	▲ 1.7	6,174	▲ 129	▲ 2.0	5,928	▲ 246	▲ 4.0	5,572	▲ 356	▲ 6.0
9,299	▲ 80	▲ 0.9	9,135	▲ 164	▲ 1.8	8,715	▲ 420	▲ 4.6	7,971	▲ 744	▲ 8.5
8,698	▲ 215	▲ 2.4	8,334	▲ 364	▲ 4.2	7,969	▲ 365	▲ 4.4	7,753	▲ 216	▲ 2.7
107,544	89	0.1	106,467	▲ 1,077	▲ 1.0	105,867	▲ 600	▲ 0.6	104,297	▲ 1,570	▲ 1.5
1,691,853	▲ 11,709	▲ 0.7	1,666,944	▲ 24,909	▲ 1.5	1,648,467	▲ 18,477	▲ 1.1	1,638,341	▲ 10,126	▲ 0.6

(単位:人、%)

11			12			13			14		
職員数	増減数	増減率	職員数	増減数	増減率	職員数	増減数	増減率	職員数	増減数	増減率
449,281	▲ 6,298	▲ 1.4	443,456	▲ 5,825	▲ 1.3	439,131	▲ 4,325	▲ 1.0	436,467	▲ 2,664	▲ 0.6
396,733	4,930	1.3	405,394	8,661	2.2	377,479	▲ 27,915	▲ 6.9	371,159	▲ 6,320	▲ 1.7
846,014	▲ 1,368	▲ 0.2	848,850	2,836	0.3	816,610	▲ 32,240	▲ 3.8	807,626	▲ 8,984	▲ 1.1
235,468	▲ 4,317	▲ 1.8	231,015	▲ 4,453	▲ 1.9	226,044	▲ 4,971	▲ 2.2	220,333	▲ 5,711	▲ 2.5
-	-	-	-	-	-	-	-	-	-	-	-
134,564	742	0.6	135,046	482	0.4	135,535	489	0.4	136,107	572	0.4
1,216,046	▲ 4,943	▲ 0.4	1,214,911	▲ 1,135	▲ 0.1	1,178,189	▲ 36,722	▲ 3.0	1,164,066	▲ 14,123	▲ 1.2
156,974	1,895	1.2	158,189	1,215	0.8	158,945	756	0.5	159,504	559	0.4
57,227	▲ 874	▲ 1.5	56,271	▲ 956	▲ 1.7	55,227	▲ 1,044	▲ 1.9	54,044	▲ 1,183	▲ 2.1
36,794	▲ 186	▲ 0.5	36,411	▲ 383	▲ 1.0	35,914	▲ 497	▲ 1.4	35,402	▲ 512	▲ 1.4
34,397	▲ 1,115	▲ 3.1	33,207	▲ 1,190	▲ 3.5	31,942	▲ 1,265	▲ 3.8	30,122	▲ 1,820	▲ 5.7
38,867	▲ 404	▲ 1.0	38,364	▲ 503	▲ 1.3	62,848	24,484	63.8	62,844	▲ 4	▲ 0.0
324,259	▲ 684	▲ 0.2	322,442	▲ 1,817	▲ 0.6	344,876	22,434	7.0	341,916	▲ 2,960	▲ 0.9
1,540,305	▲ 5,627	▲ 0.4	1,537,353	▲ 2,952	▲ 0.2	1,523,065	▲ 14,288	▲ 0.9	1,505,982	▲ 17,083	▲ 1.1

第5表 職員数の推移

(1) 全 団 体 (表の5)

区 分			15			16			17		
			職員数	増減数	増減率	職員数	増減数	増減率	職員数	増減数	増減率
普通 会 計	一般行政	一般管理	650,122	▲ 6,946	▲ 1.1	640,766	▲ 9,356	▲ 1.4	627,835	▲ 12,931	▲ 2.0
		福祉関係	435,463	▲ 7,508	▲ 1.7	428,385	▲ 7,078	▲ 1.6	421,025	▲ 7,360	▲ 1.7
		計	1,085,585	▲ 14,454	▲ 1.3	1,069,151	▲ 16,434	▲ 1.5	1,048,860	▲ 20,291	▲ 1.9
	教育	教育	1,168,431	▲ 12,876	▲ 1.1	1,154,416	▲ 14,015	▲ 1.2	1,139,683	▲ 14,733	▲ 1.3
		警察	266,729	4,276	1.6	270,870	4,141	1.6	274,271	3,401	1.3
		消防	154,775	464	0.3	155,245	470	0.3	155,693	448	0.3
計	2,675,520	▲ 22,590	▲ 0.8	2,649,682	▲ 25,838	▲ 1.0	2,618,507	▲ 31,175	▲ 1.2		
公営 企 業 等 会 計	病院	233,554	1,097	0.5	232,042	▲ 1,512	▲ 0.6	229,939	▲ 2,103	▲ 0.9	
	水道	62,368	▲ 1,724	▲ 2.7	60,666	▲ 1,702	▲ 2.7	58,846	▲ 1,820	▲ 3.0	
	下水道	39,848	▲ 1,126	▲ 2.7	38,604	▲ 1,244	▲ 3.1	37,070	▲ 1,534	▲ 4.0	
	交通	36,481	▲ 1,612	▲ 4.2	34,651	▲ 1,830	▲ 5.0	32,890	▲ 1,761	▲ 5.1	
	その他	69,233	▲ 1,364	▲ 1.9	67,952	▲ 1,281	▲ 1.9	64,870	▲ 3,082	▲ 4.5	
	計	441,484	▲ 4,729	▲ 1.1	433,915	▲ 7,569	▲ 1.7	423,615	▲ 10,300	▲ 2.4	
総合計			3,117,004	▲ 27,319	▲ 0.9	3,083,597	▲ 33,407	▲ 1.1	3,042,122	▲ 41,475	▲ 1.3

(2) 都 道 府 県 (表の5)

区 分			15			16			17		
			職員数	増減数	増減率	職員数	増減数	増減率	職員数	増減数	増減率
普通 会 計	一般行政	一般管理	217,033	▲ 3,568	▲ 1.6	212,987	▲ 4,046	▲ 1.9	208,886	▲ 4,101	▲ 1.9
		福祉関係	70,251	▲ 1,561	▲ 2.2	69,407	▲ 844	▲ 1.2	68,102	▲ 1,305	▲ 1.9
		計	287,284	▲ 5,129	▲ 1.8	282,394	▲ 4,890	▲ 1.7	276,988	▲ 5,406	▲ 1.9
	教育	教育	954,566	▲ 6,408	▲ 0.7	947,500	▲ 7,066	▲ 0.7	940,521	▲ 6,979	▲ 0.7
		警察	266,729	4,276	1.6	270,870	4,141	1.6	274,271	3,401	1.3
		消防	18,194	▲ 10	▲ 0.1	18,340	146	0.8	18,425	85	0.5
計	1,526,773	▲ 7,271	▲ 0.5	1,519,104	▲ 7,669	▲ 0.5	1,510,205	▲ 8,899	▲ 0.6		
公営 企 業 等 会 計	病院	73,443	490	0.7	72,695	▲ 748	▲ 1.0	71,366	▲ 1,329	▲ 1.8	
	水道	9,687	▲ 361	▲ 3.6	9,414	▲ 273	▲ 2.8	9,170	▲ 244	▲ 2.6	
	下水道	5,303	▲ 269	▲ 4.8	5,161	▲ 142	▲ 2.7	5,016	▲ 145	▲ 2.8	
	交通	7,769	▲ 202	▲ 2.5	7,483	▲ 286	▲ 3.7	7,196	▲ 287	▲ 3.8	
	その他	7,341	▲ 412	▲ 5.3	7,065	▲ 276	▲ 3.8	6,675	▲ 390	▲ 5.5	
	計	103,543	▲ 754	▲ 0.7	101,818	▲ 1,725	▲ 1.7	99,423	▲ 2,395	▲ 2.4	
総合計			1,630,316	▲ 8,025	▲ 0.5	1,620,922	▲ 9,394	▲ 0.6	1,609,628	▲ 11,294	▲ 0.7

(3) 市 町 村 等 (表の5)

区 分			15			16			17		
			職員数	増減数	増減率	職員数	増減数	増減率	職員数	増減数	増減率
普通 会 計	一般行政	一般管理	433,089	▲ 3,378	▲ 0.8	427,779	▲ 5,310	▲ 1.2	418,949	▲ 8,830	▲ 2.1
		福祉関係	365,212	▲ 5,947	▲ 1.6	358,978	▲ 6,234	▲ 1.7	352,923	▲ 6,055	▲ 1.7
		計	798,301	▲ 9,325	▲ 1.2	786,757	▲ 11,544	▲ 1.4	771,872	▲ 14,885	▲ 1.9
	教育	教育	213,865	▲ 6,468	▲ 2.9	206,916	▲ 6,949	▲ 3.2	199,162	▲ 7,754	▲ 3.7
		警察	-	-	-	-	-	-	-	-	-
		消防	136,581	474	0.3	136,905	324	0.2	137,268	363	0.3
計	1,148,747	▲ 15,319	▲ 1.3	1,130,578	▲ 18,169	▲ 1.6	1,108,302	▲ 22,276	▲ 2.0		
公営 企 業 等 会 計	病院	160,111	607	0.4	159,347	▲ 764	▲ 0.5	158,573	▲ 774	▲ 0.5	
	水道	52,681	▲ 1,363	▲ 2.5	51,252	▲ 1,429	▲ 2.7	49,676	▲ 1,576	▲ 3.1	
	下水道	34,545	▲ 857	▲ 2.4	33,443	▲ 1,102	▲ 3.2	32,054	▲ 1,389	▲ 4.2	
	交通	28,712	▲ 1,410	▲ 4.7	27,168	▲ 1,544	▲ 5.4	25,694	▲ 1,474	▲ 5.4	
	その他	61,892	▲ 952	▲ 1.5	60,887	▲ 1,005	▲ 1.6	58,195	▲ 2,692	▲ 4.4	
	計	337,941	▲ 3,975	▲ 1.2	332,097	▲ 5,844	▲ 1.7	324,192	▲ 7,905	▲ 2.4	
総合計			1,486,688	▲ 19,294	▲ 1.3	1,462,675	▲ 24,013	▲ 1.6	1,432,494	▲ 30,181	▲ 2.1

(単位:人、%)

18			19			20			21		
職員数	増減数	増減率	職員数	増減数	増減率	職員数	増減数	増減率	職員数	増減数	増減率
613,801	▲ 14,034	▲ 2.2	599,837	▲ 13,964	▲ 2.3	584,230	▲ 15,607	▲ 2.6	571,902	▲ 12,328	▲ 2.1
413,327	▲ 7,698	▲ 1.8	403,595	▲ 9,732	▲ 2.4	391,784	▲ 11,811	▲ 2.9	382,873	▲ 8,911	▲ 2.3
1,027,128	▲ 21,732	▲ 2.1	1,003,432	▲ 23,696	▲ 2.3	976,014	▲ 27,418	▲ 2.7	954,775	▲ 21,239	▲ 2.2
1,125,715	▲ 13,968	▲ 1.2	1,108,530	▲ 17,185	▲ 1.5	1,090,713	▲ 17,817	▲ 1.6	1,076,358	▲ 14,355	▲ 1.3
277,543	3,272	1.2	280,141	2,598	0.9	281,181	1,040	0.4	280,898	▲ 283	▲ 0.1
156,315	622	0.4	156,886	571	0.4	157,102	216	0.1	157,405	303	0.2
2,586,701	▲ 31,806	▲ 1.2	2,548,989	▲ 37,712	▲ 1.5	2,505,010	▲ 43,979	▲ 1.7	2,469,436	▲ 35,574	▲ 1.4
222,460	▲ 7,479	▲ 3.3	218,383	▲ 4,077	▲ 1.8	214,231	▲ 4,152	▲ 1.9	211,016	▲ 3,215	▲ 1.5
57,059	▲ 1,787	▲ 3.0	55,107	▲ 1,952	▲ 3.4	52,942	▲ 2,165	▲ 3.9	51,043	▲ 1,899	▲ 3.6
36,055	▲ 1,015	▲ 2.7	34,691	▲ 1,364	▲ 3.8	32,928	▲ 1,763	▲ 5.1	31,316	▲ 1,612	▲ 4.9
31,526	▲ 1,364	▲ 4.1	30,011	▲ 1,515	▲ 4.8	28,918	▲ 1,093	▲ 3.6	28,168	▲ 750	▲ 2.6
64,601	▲ 269	▲ 0.4	64,115	▲ 486	▲ 0.8	65,349	1,234	1.9	64,127	▲ 1,222	▲ 1.9
411,701	▲ 11,914	▲ 2.8	402,307	▲ 9,394	▲ 2.3	394,368	▲ 7,939	▲ 2.0	385,670	▲ 8,698	▲ 2.2
2,998,402	▲ 43,720	▲ 1.4	2,951,296	▲ 47,106	▲ 1.6	2,899,378	▲ 51,918	▲ 1.8	2,855,106	▲ 44,272	▲ 1.5

(単位:人、%)

18			19			20			21		
職員数	増減数	増減率	職員数	増減数	増減率	職員数	増減数	増減率	職員数	増減数	増減率
204,907	▲ 3,979	▲ 1.9	199,592	▲ 5,315	▲ 2.6	193,369	▲ 6,223	▲ 3.1	187,503	▲ 5,866	▲ 3.0
66,952	▲ 1,150	▲ 1.7	65,145	▲ 1,807	▲ 2.7	62,756	▲ 2,389	▲ 3.7	61,228	▲ 1,528	▲ 2.4
271,859	▲ 5,129	▲ 1.9	264,737	▲ 7,122	▲ 2.6	256,125	▲ 8,612	▲ 3.3	248,731	▲ 7,394	▲ 2.9
934,834	▲ 5,687	▲ 0.6	925,897	▲ 8,937	▲ 1.0	916,779	▲ 9,118	▲ 1.0	909,680	▲ 7,099	▲ 0.8
277,543	3,272	1.2	280,141	2,598	0.9	281,181	1,040	0.4	280,898	▲ 283	▲ 0.1
18,491	66	0.4	18,512	21	0.1	18,416	▲ 96	▲ 0.5	18,590	174	0.9
1,502,727	▲ 7,478	▲ 0.5	1,489,287	▲ 13,440	▲ 0.9	1,472,501	▲ 16,786	▲ 1.1	1,457,899	▲ 14,602	▲ 1.0
66,398	▲ 4,968	▲ 7.0	64,202	▲ 2,196	▲ 3.3	62,854	▲ 1,348	▲ 2.1	60,523	▲ 2,331	▲ 3.7
8,916	▲ 254	▲ 2.8	8,624	▲ 292	▲ 3.3	8,214	▲ 410	▲ 4.8	7,847	▲ 367	▲ 4.5
4,918	▲ 98	▲ 2.0	4,740	▲ 178	▲ 3.6	4,529	▲ 211	▲ 4.5	4,181	▲ 348	▲ 7.7
7,016	▲ 180	▲ 2.5	6,830	▲ 186	▲ 2.7	6,754	▲ 76	▲ 1.1	6,607	▲ 147	▲ 2.2
6,330	▲ 345	▲ 5.2	6,095	▲ 235	▲ 3.7	5,903	▲ 192	▲ 3.2	5,648	▲ 255	▲ 4.3
93,578	▲ 5,845	▲ 5.9	90,491	▲ 3,087	▲ 3.3	88,254	▲ 2,237	▲ 2.5	84,806	▲ 3,448	▲ 3.9
1,596,305	▲ 13,323	▲ 0.8	1,579,778	▲ 16,527	▲ 1.0	1,560,755	▲ 19,023	▲ 1.2	1,542,705	▲ 18,050	▲ 1.2

(単位:人、%)

18			19			20			21		
職員数	増減数	増減率	職員数	増減数	増減率	職員数	増減数	増減率	職員数	増減数	増減率
408,894	▲ 10,055	▲ 2.4	400,245	▲ 8,649	▲ 2.1	390,861	▲ 9,384	▲ 2.3	384,399	▲ 6,462	▲ 1.7
346,375	▲ 6,548	▲ 1.9	338,450	▲ 7,925	▲ 2.3	329,028	▲ 9,422	▲ 2.8	321,645	▲ 7,383	▲ 2.2
755,269	▲ 16,603	▲ 2.2	738,695	▲ 16,574	▲ 2.2	719,889	▲ 18,806	▲ 2.5	706,044	▲ 13,845	▲ 1.9
190,881	▲ 8,281	▲ 4.2	182,633	▲ 8,248	▲ 4.3	173,934	▲ 8,699	▲ 4.8	166,678	▲ 7,256	▲ 4.2
-	-	-	-	-	-	-	-	-	-	-	-
137,824	556	0.4	138,374	550	0.4	138,686	312	0.2	138,815	129	0.1
1,083,974	▲ 24,328	▲ 2.2	1,059,702	▲ 24,272	▲ 2.2	1,032,509	▲ 27,193	▲ 2.6	1,011,537	▲ 20,972	▲ 2.0
156,062	▲ 2,511	▲ 1.6	154,181	▲ 1,881	▲ 1.2	151,377	▲ 2,804	▲ 1.8	150,493	▲ 884	▲ 0.6
48,143	▲ 1,533	▲ 3.1	46,483	▲ 1,660	▲ 3.4	44,728	▲ 1,755	▲ 3.8	43,196	▲ 1,532	▲ 3.4
31,137	▲ 917	▲ 2.9	29,951	▲ 1,186	▲ 3.8	28,399	▲ 1,552	▲ 5.2	27,135	▲ 1,264	▲ 4.5
24,510	▲ 1,184	▲ 4.6	23,181	▲ 1,329	▲ 5.4	22,164	▲ 1,017	▲ 4.4	21,561	▲ 603	▲ 2.7
58,271	76	0.1	58,020	▲ 251	▲ 0.4	59,446	1,426	2.5	58,479	▲ 967	▲ 1.6
318,123	▲ 6,069	▲ 1.9	311,816	▲ 6,307	▲ 2.0	306,114	▲ 5,702	▲ 1.8	300,864	▲ 5,250	▲ 1.7
1,402,097	▲ 30,397	▲ 2.1	1,371,518	▲ 30,579	▲ 2.2	1,338,623	▲ 32,895	▲ 2.4	1,312,401	▲ 26,222	▲ 2.0

第5表 職員数の推移

(1) 全 団 体 (表の6)

区 分		22			23			24		
		職員数	増減数	増減率	職員数	増減数	増減率	職員数	増減数	増減率
普通 会 計	一般管理	559,785	▲ 12,117	▲ 2.1	552,569	▲ 7,216	▲ 1.3	546,246	▲ 6,323	▲ 1.1
	福祉関係	377,166	▲ 5,707	▲ 1.5	373,680	▲ 3,486	▲ 0.9	369,623	▲ 4,057	▲ 1.1
	計	936,951	▲ 17,824	▲ 1.9	926,249	▲ 10,702	▲ 1.1	915,869	▲ 10,380	▲ 1.1
	教育	1,064,320	▲ 12,038	▲ 1.1	1,055,313	▲ 9,007	▲ 0.8	1,047,884	▲ 7,429	▲ 0.7
	警察	281,309	411	0.1	282,023	714	0.3	283,353	1,330	0.5
	消防	157,754	349	0.2	158,062	308	0.2	158,460	398	0.3
計	2,440,334	▲ 29,102	▲ 1.2	2,421,647	▲ 18,687	▲ 0.8	2,405,566	▲ 16,081	▲ 0.7	
公 営 企 業 等 会 計	病院	204,181	▲ 6,835	▲ 3.2	201,711	▲ 2,470	▲ 1.2	201,329	▲ 382	▲ 0.2
	水道	49,250	▲ 1,793	▲ 3.5	47,885	▲ 1,365	▲ 2.8	46,754	▲ 1,131	▲ 2.4
	下水道	30,206	▲ 1,110	▲ 3.5	29,221	▲ 985	▲ 3.3	28,462	▲ 759	▲ 2.6
	交通	27,313	▲ 855	▲ 3.0	26,922	▲ 391	▲ 1.4	26,069	▲ 853	▲ 3.2
	その他	62,591	▲ 1,536	▲ 2.4	61,468	▲ 1,123	▲ 1.8	60,733	▲ 735	▲ 1.2
	計	373,541	▲ 12,129	▲ 3.1	367,342	▲ 6,199	▲ 1.7	363,347	▲ 3,995	▲ 1.1
総合計		2,813,875	▲ 41,231	▲ 1.4	2,788,989	▲ 24,886	▲ 0.9	2,768,913	▲ 20,076	▲ 0.7

(2) 都 道 府 県 (表の6)

区 分		22			23			24		
		職員数	増減数	増減率	職員数	増減数	増減率	職員数	増減数	増減率
普通 会 計	一般管理	181,450	▲ 6,053	▲ 3.2	177,797	▲ 3,653	▲ 2.0	174,915	▲ 2,882	▲ 1.6
	福祉関係	60,227	▲ 1,001	▲ 1.6	59,671	▲ 556	▲ 0.9	58,502	▲ 1,169	▲ 2.0
	計	241,677	▲ 7,054	▲ 2.8	237,468	▲ 4,209	▲ 1.7	233,417	▲ 4,051	▲ 1.7
	教育	904,418	▲ 5,262	▲ 0.6	900,854	▲ 3,564	▲ 0.4	898,234	▲ 2,620	▲ 0.3
	警察	281,309	411	0.1	282,023	714	0.3	283,353	1,330	0.5
	消防	18,764	174	0.9	18,684	▲ 80	▲ 0.4	18,656	▲ 28	▲ 0.1
計	1,446,168	▲ 11,731	▲ 0.8	1,439,029	▲ 7,139	▲ 0.5	1,433,660	▲ 5,369	▲ 0.4	
公 営 企 業 等 会 計	病院	55,264	▲ 5,259	▲ 8.7	53,984	▲ 1,280	▲ 2.3	53,844	▲ 140	▲ 0.3
	水道	7,553	▲ 294	▲ 3.7	7,064	▲ 489	▲ 6.5	6,990	▲ 74	▲ 1.0
	下水道	4,112	▲ 69	▲ 1.7	3,936	▲ 176	▲ 4.3	3,859	▲ 77	▲ 2.0
	交通	6,568	▲ 39	▲ 0.6	6,581	13	0.2	6,598	17	0.3
	その他	5,439	▲ 209	▲ 3.7	5,250	▲ 189	▲ 3.5	5,228	▲ 22	▲ 0.4
	計	78,936	▲ 5,870	▲ 6.9	76,815	▲ 2,121	▲ 2.7	76,519	▲ 296	▲ 0.4
総合計		1,525,104	▲ 17,601	▲ 1.1	1,515,844	▲ 9,260	▲ 0.6	1,510,179	▲ 5,665	▲ 0.4

(3) 市 町 村 等 (表の6)

区 分		22			23			24		
		職員数	増減数	増減率	職員数	増減数	増減率	職員数	増減数	増減率
普通 会 計	一般管理	378,335	▲ 6,064	▲ 1.6	374,772	▲ 3,563	▲ 0.9	371,331	▲ 3,441	▲ 0.9
	福祉関係	316,939	▲ 4,706	▲ 1.5	314,009	▲ 2,930	▲ 0.9	311,121	▲ 2,888	▲ 0.9
	計	695,274	▲ 10,770	▲ 1.5	688,781	▲ 6,493	▲ 0.9	682,452	▲ 6,329	▲ 0.9
	教育	159,902	▲ 6,776	▲ 4.1	154,459	▲ 5,443	▲ 3.4	149,650	▲ 4,809	▲ 3.1
	警察	-	-	-	-	-	-	-	-	-
	消防	138,990	175	0.1	139,378	388	0.3	139,804	426	0.3
計	994,166	▲ 17,371	▲ 1.7	982,618	▲ 11,548	▲ 1.2	971,906	▲ 10,712	▲ 1.1	
公 営 企 業 等 会 計	病院	148,917	▲ 1,576	▲ 1.0	147,727	▲ 1,190	▲ 0.8	147,485	▲ 242	▲ 0.2
	水道	41,697	▲ 1,499	▲ 3.5	40,821	▲ 876	▲ 2.1	39,764	▲ 1,057	▲ 2.6
	下水道	26,094	▲ 1,041	▲ 3.8	25,285	▲ 809	▲ 3.1	24,603	▲ 682	▲ 2.7
	交通	20,745	▲ 816	▲ 3.8	20,341	▲ 404	▲ 1.9	19,471	▲ 870	▲ 4.3
	その他	57,152	▲ 1,327	▲ 2.3	56,218	▲ 934	▲ 1.6	55,505	▲ 713	▲ 1.3
	計	294,605	▲ 6,259	▲ 2.1	290,527	▲ 4,078	▲ 1.4	286,828	▲ 3,699	▲ 1.3
総合計		1,288,771	▲ 23,630	▲ 1.8	1,273,145	▲ 15,626	▲ 1.2	1,258,734	▲ 14,411	▲ 1.1

※平成23年の公営企業等会計部門は、被災11団体の内訳が不明のため、小計に被災11団体の公営企業等会計部門職員数136名を足している。

(単位:人、%)

25			26			27			28		
職員数	増減数	増減率	職員数	増減数	増減率	職員数	増減数	増減率	職員数	増減数	増減率
543,484	▲ 2,762	▲ 0.5	543,623	139	0.0	545,133	1,510	0.3	546,305	1,172	0.2
365,856	▲ 3,767	▲ 1.0	364,947	▲ 909	▲ 0.2	364,229	▲ 718	▲ 0.2	364,575	346	0.1
909,340	▲ 6,529	▲ 0.7	908,570	▲ 770	▲ 0.1	909,362	792	0.1	910,880	1,518	0.2
1,037,527	▲ 10,357	▲ 1.0	1,032,178	▲ 5,349	▲ 0.5	1,024,691	▲ 7,487	▲ 0.7	1,021,527	▲ 3,164	▲ 0.3
283,644	291	0.1	284,443	799	0.3	285,751	1,308	0.5	286,971	1,220	0.4
158,948	488	0.3	159,171	223	0.1	159,589	418	0.3	160,327	738	0.5
2,389,459	▲ 16,107	▲ 0.7	2,384,362	▲ 5,097	▲ 0.2	2,379,393	▲ 4,969	▲ 0.2	2,379,705	312	0.0
203,515	2,186	1.1	201,679	▲ 1,836	▲ 0.9	202,989	1,310	0.6	202,185	▲ 804	▲ 0.4
45,736	▲ 1,018	▲ 2.2	45,029	▲ 707	▲ 1.5	44,333	▲ 696	▲ 1.5	43,873	▲ 460	▲ 1.0
27,922	▲ 540	▲ 1.9	27,606	▲ 316	▲ 1.1	27,159	▲ 447	▲ 1.6	26,964	▲ 195	▲ 0.7
25,868	▲ 201	▲ 0.8	25,858	▲ 10	▲ 0.0	25,620	▲ 238	▲ 0.9	25,660	40	0.2
59,984	▲ 749	▲ 1.2	59,120	▲ 864	▲ 1.4	58,843	▲ 277	▲ 0.5	58,876	33	0.1
363,025	▲ 322	▲ 0.1	359,292	▲ 3,733	▲ 1.0	358,944	▲ 348	▲ 0.1	357,558	▲ 1,386	▲ 0.4
2,752,484	▲ 16,429	▲ 0.6	2,743,654	▲ 8,830	▲ 0.3	2,738,337	▲ 5,317	▲ 0.2	2,737,263	▲ 1,074	▲ 0.0

(単位:人、%)

25			26			27			28		
職員数	増減数	増減率	職員数	増減数	増減率	職員数	増減数	増減率	職員数	増減数	増減率
173,762	▲ 1,153	▲ 0.7	173,878	116	0.1	173,669	▲ 209	▲ 0.1	173,504	▲ 165	▲ 0.1
57,723	▲ 779	▲ 1.3	57,472	▲ 251	▲ 0.4	57,195	▲ 277	▲ 0.5	57,214	19	0.0
231,485	▲ 1,932	▲ 0.8	231,350	▲ 135	▲ 0.1	230,864	▲ 486	▲ 0.2	230,718	▲ 146	▲ 0.1
892,326	▲ 5,908	▲ 0.7	890,031	▲ 2,295	▲ 0.3	887,844	▲ 2,187	▲ 0.2	886,586	▲ 1,258	▲ 0.1
283,644	291	0.1	284,443	799	0.3	285,751	1,308	0.5	286,971	1,220	0.4
18,691	35	0.2	18,738	47	0.3	18,735	▲ 3	▲ 0.0	18,840	105	0.6
1,426,146	▲ 7,514	▲ 0.5	1,424,562	▲ 1,584	▲ 0.1	1,423,194	▲ 1,368	▲ 0.1	1,423,115	▲ 79	▲ 0.0
54,141	297	0.6	53,692	▲ 449	▲ 0.8	54,759	1,067	2.0	55,354	595	1.1
6,895	▲ 95	▲ 1.4	6,882	▲ 13	▲ 0.2	6,830	▲ 52	▲ 0.8	6,883	53	0.8
3,805	▲ 54	▲ 1.4	3,814	9	0.2	3,793	▲ 21	▲ 0.6	3,835	42	1.1
6,604	6	0.1	6,626	22	0.3	6,622	▲ 4	▲ 0.1	6,720	98	1.5
5,144	▲ 84	▲ 1.6	4,948	▲ 196	▲ 3.8	4,869	▲ 79	▲ 1.6	4,871	2	0.0
76,589	70	0.1	75,962	▲ 627	▲ 0.8	76,873	911	1.2	77,663	790	1.0
1,502,735	▲ 7,444	▲ 0.5	1,500,524	▲ 2,211	▲ 0.1	1,500,067	▲ 457	▲ 0.0	1,500,778	711	0.0

(単位:人、%)

25			26			27			28		
職員数	増減数	増減率	職員数	増減数	増減率	職員数	増減数	増減率	職員数	増減数	増減率
369,722	▲ 1,609	▲ 0.4	369,745	23	0.0	371,464	1,719	0.5	372,801	1,337	0.4
308,133	▲ 2,988	▲ 1.0	307,475	▲ 658	▲ 0.2	307,034	▲ 441	▲ 0.1	307,361	327	0.1
677,855	▲ 4,597	▲ 0.7	677,220	▲ 635	▲ 0.1	678,498	1,278	0.2	680,162	1,664	0.2
145,201	▲ 4,449	▲ 3.0	142,147	▲ 3,054	▲ 2.1	136,847	▲ 5,300	▲ 3.7	134,941	▲ 1,906	▲ 1.4
-	-	-	-	-	-	-	-	-	-	-	-
140,257	453	0.3	140,433	176	0.1	140,854	421	0.3	141,487	633	0.4
963,313	▲ 8,593	▲ 0.9	959,800	▲ 3,513	▲ 0.4	956,199	▲ 3,601	▲ 0.4	956,590	391	0.0
149,374	1,889	1.3	147,987	▲ 1,387	▲ 0.9	148,230	243	0.2	146,831	▲ 1,399	▲ 0.9
38,841	▲ 923	▲ 2.3	38,147	▲ 694	▲ 1.8	37,503	▲ 644	▲ 1.7	36,990	▲ 513	▲ 1.4
24,117	▲ 486	▲ 2.0	23,792	▲ 325	▲ 1.3	23,366	▲ 426	▲ 1.8	23,129	▲ 237	▲ 1.0
19,264	▲ 207	▲ 1.1	19,232	▲ 32	▲ 0.2	18,998	▲ 234	▲ 1.2	18,940	▲ 58	▲ 0.3
54,840	▲ 665	▲ 1.2	54,172	▲ 668	▲ 1.2	53,974	▲ 198	▲ 0.4	54,005	31	0.1
286,436	▲ 392	▲ 0.1	283,330	▲ 3,106	▲ 1.1	282,071	▲ 1,259	▲ 0.4	279,895	▲ 2,176	▲ 0.8
1,249,749	▲ 8,985	▲ 0.7	1,243,130	▲ 6,619	▲ 0.5	1,238,270	▲ 4,860	▲ 0.4	1,236,485	▲ 1,785	▲ 0.1

第5表 職員数の推移

(1) 全 団 体 (表の7)

(単位:人、%)

区 分	29			30			31			令和2年			
	職員数	増減数	増減率	職員数	増減数	増減率	職員数	増減数	増減率	職員数	増減数	増減率	
普通 会 計	一般管理	549,010	2,705	0.5	551,714	2,704	0.5	554,104	2,390	0.4	556,301	2,197	0.4
	福祉関係	366,717	2,142	0.6	367,383	666	0.2	368,660	1,277	0.3	371,348	2,688	0.7
	計	915,727	4,847	0.5	919,097	3,370	0.4	922,764	3,667	0.4	927,649	4,885	0.5
	教育	1,019,060	▲ 2,467	▲ 0.2	1,012,910	▲ 6,150	▲ 0.6	1,014,962	2,052	0.2	1,028,325	13,363	1.3
	警察	288,347	1,376	0.5	289,616	1,269	0.4	289,849	233	0.1	289,917	68	0.0
	消防	160,644	317	0.2	161,611	967	0.6	162,076	465	0.3	162,778	702	0.4
計	2,383,778	4,073	0.2	2,383,234	▲ 544	▲ 0.0	2,389,651	6,417	0.3	2,408,669	19,018	0.8	
公営 企 業 等 会 計	病院	204,064	1,879	0.9	204,758	694	0.3	202,966	▲ 1,792	▲ 0.9	204,961	1,995	1.0
	水道	43,621	▲ 252	▲ 0.6	43,242	▲ 379	▲ 0.9	42,912	▲ 330	▲ 0.8	42,698	▲ 214	▲ 0.5
	下水道	26,274	▲ 690	▲ 2.6	26,102	▲ 172	▲ 0.7	25,886	▲ 216	▲ 0.8	26,021	135	0.5
	交通	25,856	196	0.8	20,138	▲ 5,718	▲ 22.1	20,055	▲ 83	▲ 0.4	20,815	760	3.8
	その他	59,003	127	0.2	59,386	383	0.6	59,183	▲ 203	▲ 0.3	58,856	▲ 327	▲ 0.6
	計	358,818	1,260	0.4	353,626	▲ 5,192	▲ 1.4	351,002	▲ 2,624	▲ 0.7	353,351	2,349	0.7
総合計	2,742,596	5,333	0.2	2,736,860	▲ 5,736	▲ 0.2	2,740,653	3,793	0.1	2,762,020	21,367	0.8	

(2) 都 道 府 県 (表の7)

(単位:人、%)

区 分	29			30			31			令和2年			
	職員数	増減数	増減率	職員数	増減数	増減率	職員数	増減数	増減率	職員数	増減数	増減率	
普通 会 計	一般管理	174,143	639	0.4	174,949	806	0.5	175,764	815	0.5	175,952	188	0.1
	福祉関係	57,380	166	0.3	57,185	▲ 195	▲ 0.3	57,555	370	0.6	58,350	795	1.4
	計	231,523	805	0.3	232,134	611	0.3	233,319	1,185	0.5	234,302	983	0.4
	教育	770,217	▲ 116,369	▲ 13.1	766,213	▲ 4,004	▲ 0.5	769,010	2,797	0.4	778,901	9,891	1.3
	警察	288,347	1,376	0.5	289,616	1,269	0.4	289,849	233	0.1	289,917	68	0.0
	消防	18,657	▲ 183	▲ 1.0	18,861	204	1.1	18,867	6	0.0	18,882	15	0.1
計	1,308,744	▲ 114,371	▲ 8.0	1,306,824	▲ 1,920	▲ 0.1	1,311,045	4,221	0.3	1,322,002	10,957	0.8	
公営 企 業 等 会 計	病院	56,178	824	1.5	56,367	189	0.3	56,588	221	0.4	57,264	676	1.2
	水道	7,015	132	1.9	7,068	53	0.8	7,120	52	0.7	7,093	▲ 27	▲ 0.4
	下水道	3,939	104	2.7	3,965	26	0.7	3,983	18	0.5	4,118	135	3.4
	交通	6,898	178	2.6	6,897	▲ 1	▲ 0.0	6,911	14	0.2	6,957	46	0.7
	その他	4,929	58	1.2	5,384	455	9.2	5,340	▲ 44	▲ 0.8	5,310	▲ 30	▲ 0.6
	計	78,959	1,296	1.7	79,681	722	0.9	79,942	261	0.3	80,742	800	1.0
総合計	1,387,703	▲ 113,075	▲ 7.5	1,386,505	▲ 1,198	▲ 0.1	1,390,987	4,482	0.3	1,402,744	11,757	0.8	

(3) 市 町 村 等 (表の7)

(単位:人、%)

区 分	29			30			31			令和2年			
	職員数	増減数	増減率	職員数	増減数	増減率	職員数	増減数	増減率	職員数	増減数	増減率	
普通 会 計	一般管理	374,867	2,066	0.6	376,765	1,898	0.5	378,340	1,575	0.4	380,349	2,009	0.5
	福祉関係	309,337	1,976	0.6	310,198	861	0.3	311,105	907	0.3	312,998	1,893	0.6
	計	684,204	4,042	0.6	686,963	2,759	0.4	689,445	2,482	0.4	693,347	3,902	0.6
	教育	248,843	113,902	84.4	246,697	▲ 2,146	▲ 0.9	245,952	▲ 745	▲ 0.3	249,424	3,472	1.4
	警察	-	-	-	-	-	-	-	-	-	-	-	-
	消防	141,987	500	0.4	142,750	763	0.5	143,209	459	0.3	143,896	687	0.5
計	1,075,034	118,444	12.4	1,076,410	1,376	0.1	1,078,606	2,196	0.2	1,086,667	8,061	0.7	
公営 企 業 等 会 計	病院	147,886	1,055	0.7	148,391	505	0.3	146,378	▲ 2,013	▲ 1.4	147,697	1,319	0.9
	水道	36,606	▲ 384	▲ 1.0	36,174	▲ 432	▲ 1.2	35,792	▲ 382	▲ 1.1	35,605	▲ 187	▲ 0.5
	下水道	22,335	▲ 794	▲ 3.4	22,137	▲ 198	▲ 0.9	21,903	▲ 234	▲ 1.1	21,903	0	0.0
	交通	18,958	18	0.1	13,241	▲ 5,717	▲ 30.2	13,144	▲ 97	▲ 0.7	13,858	714	5.4
	その他	54,074	69	0.1	54,002	▲ 72	▲ 0.1	53,843	▲ 159	▲ 0.3	53,546	▲ 297	▲ 0.6
	計	279,859	▲ 36	▲ 0.0	273,945	▲ 5,914	▲ 2.1	271,060	▲ 2,885	▲ 1.1	272,609	1,549	0.6
総合計	1,354,893	118,408	9.6	1,350,355	▲ 4,538	▲ 0.3	1,349,666	▲ 689	▲ 0.1	1,359,276	9,610	0.7	

参考1 過去5年間の職員数の増減

区 分				全 団 体			
				平成27年 職員数	令和2年 職員数	27年と2年の比較	
						増減数	増減率
普 通 会 計	一 般 管 理 行	一 般	議 会	10,164	10,144	▲ 20	▲ 0.2
			総務・企画	211,979	222,532	10,553	5.0
			税 務	66,188	65,202	▲ 986	▲ 1.5
			労 働	7,038	7,095	57	0.8
			農 林 水 産	81,390	80,089	▲ 1,301	▲ 1.6
			商 工	29,079	31,576	2,497	8.6
			土 木	139,295	139,663	368	0.3
		小 計	545,133	556,301	11,168	2.0	
	政 治 行 政	福 祉 関 係	民 生	226,309	236,504	10,195	4.5
			衛 生	137,920	134,844	▲ 3,076	▲ 2.2
			小 計	364,229	371,348	7,119	2.0
		計	909,362	927,649	18,287	2.0	
		教 育	1,024,691	1,028,325	3,634	0.4	
		警 察	285,751	289,917	4,166	1.5	
	消 防	159,589	162,778	3,189	2.0		
	計	2,379,393	2,408,669	29,276	1.2		
公 営 企 業 等 会 計	病 院	202,989	204,961	1,972	1.0		
	水 道	44,333	42,698	▲ 1,635	▲ 3.7		
	下 水 道	27,159	26,021	▲ 1,138	▲ 4.2		
	交 通	25,620	20,815	▲ 4,805	▲ 18.8		
	そ の 他	58,843	58,856	13	0.0		
	計	358,944	353,351	▲ 5,593	▲ 1.6		
総 合 計				2,738,337	2,762,020	23,683	0.9

(単位：人、%)

都 道 府 県				市 町 村 等			
平成27年 職員数	令和2年 職員数	27年と2年の比較		平成27年 職員数	令和2年 職員数	27年と2年の比較	
		増減数	増減率			増減数	増減率
1,850	1,836	▲ 14	▲ 0.8	8,314	8,308	▲ 6	▲ 0.1
39,804	42,885	3,081	7.7	172,175	179,647	7,472	4.3
16,020	15,971	▲ 49	▲ 0.3	50,168	49,231	▲ 937	▲ 1.9
5,886	5,931	45	0.8	1,152	1,164	12	1.0
50,515	49,711	▲ 804	▲ 1.6	30,875	30,378	▲ 497	▲ 1.6
11,266	11,680	414	3.7	17,813	19,896	2,083	11.7
48,328	47,938	▲ 390	▲ 0.8	90,967	91,725	758	0.8
173,669	175,952	2,283	1.3	371,464	380,349	8,885	2.4
24,265	25,442	1,177	4.9	202,044	211,062	9,018	4.5
32,930	32,908	▲ 22	▲ 0.1	104,990	101,936	▲ 3,054	▲ 2.9
57,195	58,350	1,155	2.0	307,034	312,998	5,964	1.9
230,864	234,302	3,438	1.5	678,498	693,347	14,849	2.2
887,844	778,901	▲ 108,943	▲ 12.3	136,847	249,424	112,577	82.3
285,751	289,917	4,166	1.5	—	—	—	—
18,735	18,882	147	0.8	140,854	143,896	3,042	2.2
1,423,194	1,322,002	▲ 101,192	▲ 7.1	956,199	1,086,667	130,468	13.6
54,759	57,264	2,505	4.6	148,230	147,697	▲ 533	▲ 0.4
6,830	7,093	263	3.9	37,503	35,605	▲ 1,898	▲ 5.1
3,793	4,118	325	8.6	23,366	21,903	▲ 1,463	▲ 6.3
6,622	6,957	335	5.1	18,998	13,858	▲ 5,140	▲ 27.1
4,869	5,310	441	9.1	53,974	53,546	▲ 428	▲ 0.8
76,873	80,742	3,869	5.0	282,071	272,609	▲ 9,462	▲ 3.4
1,500,067	1,402,744	▲ 97,323	▲ 6.5	1,238,270	1,359,276	121,006	9.8

参考2 都道府県及び指定都市における部門別職員数一覧

(単位:人)

	一般行政					教育	警察	消防	普通会計	公営企業等会計	合計
	一般管理	民生	衛生	福祉関係	計						
北海道	9,791	1,206	1,833	3,039	12,830	37,322	11,969	0	62,121	930	63,051
青森	2,815	466	512	978	3,793	11,119	2,691	0	17,603	1,286	18,889
岩手	3,614	314	501	815	4,429	11,621	2,455	0	18,505	5,458	23,963
宮城	3,789	496	675	1,171	4,960	12,894	4,347	0	22,201	156	22,357
秋田	2,732	215	418	633	3,365	8,371	2,370	0	14,106	138	14,244
山形	3,078	490	484	974	4,052	9,311	2,339	0	15,702	2,075	17,777
福島	4,380	567	739	1,306	5,686	16,009	3,968	0	25,663	475	26,138
茨城	3,625	419	795	1,214	4,839	22,442	5,413	0	32,694	1,728	34,422
栃木	3,265	359	852	1,211	4,476	14,947	3,879	0	23,302	314	23,616
群馬	2,909	439	538	977	3,886	14,730	3,919	0	22,535	1,592	24,127
埼玉	4,502	1,164	1,295	2,459	6,961	37,803	12,860	0	57,624	2,962	60,586
千葉	5,020	993	1,304	2,297	7,317	34,870	12,518	0	54,705	3,598	58,303
東京	14,411	2,884	2,705	5,589	20,000	67,293	48,236	18,882	154,411	20,872	175,283
神奈川	5,189	1,111	1,277	2,388	7,577	27,959	17,331	0	52,867	1,006	53,873
新潟	4,404	518	678	1,196	5,600	14,647	4,748	0	24,995	3,811	28,806
富山	2,467	261	472	733	3,200	8,593	2,308	0	14,101	1,191	15,292
石川	2,581	262	420	682	3,263	9,037	2,331	0	14,631	1,245	15,876
福井	2,169	256	355	611	2,780	7,410	2,079	0	12,269	1,105	13,374
山梨	2,224	401	375	776	3,000	7,321	1,973	0	12,294	138	12,432
長野	3,787	436	842	1,278	5,065	16,933	3,948	0	25,946	182	26,128
岐阜	3,321	425	622	1,047	4,368	16,210	3,973	0	24,551	74	24,625
静岡	4,455	535	697	1,232	5,687	19,050	7,033	0	31,770	1,349	33,119
愛知	6,182	1,157	1,330	2,487	8,669	37,015	14,575	0	60,259	2,321	62,580
三重	3,253	493	567	1,060	4,313	13,571	3,458	0	21,342	533	21,875
滋賀	2,367	362	479	841	3,208	11,521	2,617	0	17,346	1,302	18,648
京都	3,151	372	597	969	4,120	11,049	7,122	0	22,291	308	22,599
大阪	5,219	1,085	1,310	2,395	7,614	41,708	23,483	0	72,805	382	73,187
兵庫	4,637	459	817	1,276	5,913	31,636	12,502	0	50,051	6,551	56,602
奈良	2,432	342	398	740	3,172	10,380	2,805	0	16,357	168	16,525
和歌山	2,730	342	456	798	3,528	8,684	2,532	0	14,744	212	14,956
鳥取	2,173	440	332	772	2,945	6,060	1,455	0	10,460	1,349	11,809
島根	2,563	245	462	707	3,270	7,450	1,832	0	12,552	1,266	13,818
岡山	2,915	369	560	929	3,844	12,406	4,058	0	20,308	134	20,442
広島	3,499	331	625	956	4,455	14,910	5,733	0	25,098	1,487	26,585
山口	2,746	265	504	769	3,515	11,225	3,552	0	18,292	151	18,443
徳島	2,450	280	432	712	3,162	6,795	1,859	0	11,816	1,168	12,984
香川	2,073	309	399	708	2,781	8,081	2,154	0	13,016	1,357	14,373
愛媛	2,937	375	475	850	3,787	11,641	2,859	0	18,287	2,065	20,352
高知	2,707	334	403	737	3,444	7,312	1,921	0	12,677	848	13,525
福岡	5,630	1,013	930	1,943	7,573	21,495	12,214	0	41,282	121	41,403
佐賀	2,379	303	384	687	3,066	8,163	2,026	0	13,255	24	13,279
長崎	3,197	373	452	825	4,022	12,227	3,543	0	19,792	364	20,156
熊本	3,290	446	527	973	4,263	10,710	3,482	0	18,455	175	18,630
大分	3,089	282	427	709	3,798	9,825	2,398	0	16,021	819	16,840
宮崎	2,972	354	444	798	3,770	9,504	2,342	0	15,616	1,708	17,324
鹿児島	3,885	463	649	1,112	4,997	15,242	3,488	0	23,727	1,032	24,759
沖縄	2,948	431	560	991	3,939	14,399	3,219	0	21,557	3,212	24,769
計	175,952	25,442	32,908	58,350	234,302	778,901	289,917	18,882	1,322,002	80,742	1,402,744
札幌市	3,596	2,292	1,443	3,735	7,331	10,006	0	1,833	19,170	3,461	22,631
仙台市	2,220	1,650	688	2,338	4,558	6,057	0	1,112	11,727	2,842	14,569
さいたま市	2,330	2,026	929	2,955	5,285	6,837	0	1,341	13,463	1,747	15,210
千葉市	1,962	1,674	569	2,243	4,205	5,172	0	927	10,304	1,476	11,780
横浜市	7,224	4,476	3,605	8,081	15,305	18,104	0	3,654	37,063	7,682	44,745
川崎市	3,161	1,978	1,698	3,676	6,837	7,659	0	1,446	15,942	3,363	19,305
相模原市	1,563	1,164	529	1,693	3,256	3,534	0	753	7,543	228	7,771
新潟市	1,817	1,354	528	1,882	3,699	4,771	0	911	9,381	1,849	11,230
静岡市	1,658	1,049	557	1,606	3,264	3,311	0	1,036	7,611	1,138	8,749
浜松市	1,668	750	579	1,329	2,997	4,442	0	890	8,329	466	8,795
名古屋市	5,147	3,652	2,643	6,295	11,442	13,204	0	2,362	27,008	8,901	35,909
京都市	3,607	1,914	1,728	3,642	7,249	7,444	0	1,796	16,489	3,372	19,861
大阪市	6,895	4,149	3,621	7,770	14,665	14,405	0	3,549	32,619	2,587	35,206
堺市	1,770	1,087	614	1,701	3,471	5,004	0	910	9,385	617	10,002
神戸市	3,683	2,693	1,476	4,169	7,852	8,707	0	1,499	18,058	2,978	21,036
岡山市	1,467	1,209	591	1,800	3,267	3,835	0	763	7,865	590	8,455
広島市	2,691	2,012	947	2,959	5,650	6,436	0	1,353	13,439	1,349	14,788
北九州市	2,680	1,165	832	1,997	4,677	5,376	0	1,001	11,054	866	11,920
福岡市	3,490	1,309	813	2,122	5,612	8,169	0	1,120	14,901	1,771	16,672
熊本市	2,067	823	644	1,467	3,534	4,189	0	807	8,530	1,334	9,864
計	60,696	38,426	25,034	63,460	124,156	146,662	0	29,063	299,881	48,617	348,498

参考3 市町村等(指定都市を除く)における都道府県別・部門別職員数一覧

(単位:人)

	一般行政			教育	警察	消防	普通会計計	公営企業等会計	合計
	一般管理	福祉関係	計						
北海道	16,837	9,397	26,234	5,058	0	7,320	38,612	16,571	55,183
青森	5,546	2,224	7,770	1,405	0	2,595	11,770	6,777	18,547
岩手	5,549	2,932	8,481	1,645	0	1,997	12,123	2,101	14,224
宮城	5,540	3,599	9,139	1,981	0	1,970	13,090	5,784	18,874
秋田	4,538	2,336	6,874	1,405	0	2,038	10,317	2,839	13,156
山形	4,570	2,352	6,922	1,513	0	1,538	9,973	4,649	14,622
福島	7,991	4,560	12,551	2,371	0	2,476	17,398	4,285	21,683
茨城	9,936	5,748	15,684	2,960	0	4,431	23,075	2,781	25,856
栃木	6,648	3,604	10,252	1,841	0	2,470	14,563	1,595	16,158
群馬	6,501	3,740	10,241	2,741	0	2,561	15,543	5,240	20,783
埼玉	15,143	12,857	28,000	4,953	0	7,049	40,002	7,276	47,278
千葉	13,787	12,768	26,555	5,237	0	7,000	38,792	8,104	46,896
東京	31,805	42,670	74,475	9,642	0	179	84,296	8,744	93,040
神奈川	8,654	6,402	15,056	2,811	0	3,916	21,783	6,392	28,175
新潟	5,894	4,687	10,581	1,797	0	2,372	14,750	2,355	17,105
富山	3,208	2,849	6,057	1,032	0	1,301	8,390	4,421	12,811
石川	3,391	2,775	6,166	1,161	0	1,567	8,894	4,710	13,604
福井	3,053	2,111	5,164	1,004	0	1,226	7,394	2,031	9,425
山梨	3,312	2,136	5,448	855	0	1,231	7,534	2,762	10,296
長野	8,349	6,725	15,074	2,188	0	2,506	19,768	7,398	27,166
岐阜	6,602	5,031	11,633	2,150	0	2,777	16,560	5,820	22,380
静岡	6,917	4,785	11,702	2,618	0	2,622	16,942	8,864	25,806
愛知	13,082	15,060	28,142	3,283	0	5,795	37,220	15,358	52,578
三重	5,804	5,026	10,830	2,001	0	2,535	15,366	5,143	20,509
滋賀	4,072	3,707	7,779	1,995	0	1,646	11,420	3,934	15,354
京都	3,930	3,185	7,115	1,125	0	1,585	9,825	3,437	13,262
大阪	11,190	12,634	23,824	4,814	0	5,414	34,052	8,980	43,032
兵庫	10,775	8,727	19,502	4,856	0	4,401	28,759	10,562	39,321
奈良	4,215	4,192	8,407	2,008	0	1,789	12,204	2,703	14,907
和歌山	3,554	2,816	6,370	1,146	0	1,494	9,010	4,450	13,460
鳥取	2,273	1,799	4,072	500	0	759	5,331	1,763	7,094
島根	3,245	1,679	4,924	940	0	1,192	7,056	2,833	9,889
岡山	4,328	2,942	7,270	1,927	0	1,701	10,898	2,881	13,779
広島	5,624	3,874	9,498	1,551	0	2,231	13,280	4,280	17,560
山口	5,499	3,292	8,791	1,178	0	1,983	11,952	3,395	15,347
徳島	2,746	2,620	5,366	1,239	0	1,063	7,668	1,795	9,463
香川	2,754	2,761	5,515	1,363	0	1,171	8,049	3,466	11,515
愛媛	4,786	3,550	8,336	1,345	0	1,835	11,516	3,407	14,923
高知	3,280	2,797	6,077	1,008	0	1,192	8,277	3,248	11,525
福岡	8,189	4,757	12,946	2,367	0	2,802	18,115	3,318	21,433
佐賀	3,546	1,747	5,293	856	0	1,092	7,241	1,653	8,894
長崎	5,446	2,828	8,274	1,219	0	1,689	11,182	3,240	14,422
熊本	5,423	2,428	7,851	1,277	0	1,555	10,683	3,371	14,054
大分	4,635	2,467	7,102	1,266	0	1,607	9,975	2,243	12,218
宮崎	4,694	1,958	6,652	845	0	1,195	8,692	1,994	10,686
鹿児島	7,799	3,232	11,031	2,193	0	2,335	15,559	3,536	19,095
沖縄	4,993	3,172	8,165	2,092	0	1,630	11,887	1,503	13,390
計	319,653	249,538	569,191	102,762	0	114,833	786,786	223,992	1,010,778

※市(指定都市を除く)、特別区、町村、一部事務組合等の職員を都道府県別に集計したもの。

参考4 団体区分別の職員数と増減状況

(単位:人、%)

区 分	昭和50年	昭和58年	昭和63年	平成6年	令和2年	R2-S50		R2-H6	
						増減数	増減率	増減数	増減率
都道府県	1,592,340	1,743,024	1,741,975	1,734,665	1,402,744	▲ 189,596	▲ 11.9	▲ 331,921	▲ 19.1
指定都市	202,332	226,335	226,633	251,244	348,498	146,166	72.2	97,254	38.7
市町村等	1,145,394	1,262,291	1,246,862	1,296,583	1,010,778	▲ 134,616	▲ 11.8	▲ 285,805	▲ 22.0
(うち市・区)	—	795,859	787,498	805,592	770,396	—	—	▲ 35,196	▲ 4.4
合 計	2,940,066	3,231,650	3,215,470	3,282,492	2,762,020	▲ 178,046	▲ 6.1	▲ 520,472	▲ 15.9

※市町村等は、市(指定都市を除く)、特別区、町村、一部事務組合等の職員を都道府県別に集計したものの。

参考5 部門別の職員数と増減状況

(単位:人、%)

区 分	昭和50年	昭和58年	昭和63年	平成6年	令和2年	R2-S50		R2-H6		
						増減数	増減率	増減数	増減率	
普通 会 計	一般管理	695,928	690,355	676,410	699,878	556,301	▲ 139,627	▲ 20.1	▲ 143,577	▲ 20.5
	福祉関係	402,606	468,546	455,117	474,636	371,348	▲ 31,258	▲ 7.8	▲ 103,288	▲ 21.8
	小計	1,098,534	1,158,901	1,131,527	1,174,514	927,649	▲ 170,885	▲ 15.6	▲ 246,865	▲ 21.0
	教育	1,145,071	1,309,398	1,300,684	1,281,001	1,028,325	▲ 116,746	▲ 10.2	▲ 252,676	▲ 19.7
	警察	225,900	245,047	250,240	253,994	289,917	64,017	28.3	35,923	14.1
	消 防	105,305	127,251	131,731	145,535	162,778	57,473	54.6	17,243	11.8
計	2,574,810	2,840,597	2,814,182	2,855,044	2,408,669	▲ 166,141	▲ 6.5	▲ 446,375	▲ 15.6	
公 営 企 業 等 会 計	病 院	137,538	175,644	192,051	216,538	204,961	67,423	49.0	▲ 11,577	▲ 5.3
	水 道	76,033	75,129	72,042	70,912	42,698	▲ 33,335	▲ 43.8	▲ 28,214	▲ 39.8
	下水道	24,366	32,294	35,418	41,875	26,021	1,655	6.8	▲ 15,854	▲ 37.9
	交 通	59,441	52,499	49,373	47,205	20,815	▲ 38,626	▲ 65.0	▲ 26,390	▲ 55.9
	その他	67,878	55,487	52,404	50,918	58,856	▲ 9,022	▲ 13.3	7,938	15.6
計	365,256	391,053	401,288	427,448	353,351	▲ 11,905	▲ 3.3	▲ 74,097	▲ 17.3	
合 計	2,940,066	3,231,650	3,215,470	3,282,492	2,762,020	▲ 178,046	▲ 6.1	▲ 520,472	▲ 15.9	

(注) 1 本表は、図表-11(総職員数)を団体区分別(参考4)、部門別(参考5)に示したものである。

2 昭和50年は定員管理調査の開始年である。

3 指定都市の数は、昭和50年は9市、昭和58年及び昭和63年は10市、平成6年は12市、令和2年は20市。

問い合わせ先

**総務省自治行政局公務員部
給与能率推進室 定員管理係**

**電話 03(5253)5111 (代表)
03(5253)5550 (直通)**

リサイクル適性 (A)

この印刷物は、印刷用の紙へ
リサイクルできます。