



AZƏRBAYCAN RESPUBLİKASININ
MƏRKƏZİ BANKI

STATİSTİK BÜLLETEN

10/2021

No 10
(259)

Pul-kredit göstəriciləri ilə bağlı şərhlər

Bank sektoru

- Dövr ərzində fəaliyyət göstərən 26 bankın filiallarının sayı 473, şöbələrinin sayı 97, ATM-lərin sayı 2870 olmuşdur. Bank sektorunda çalışan işçilərin sayında artım trendi oktyabr ayında da davam etmişdir. Oktyabr ayında işçi sayında 1.8% artım olmuşdur. İlin əvvəlindən işçi sayı 6% (1127 nəfər) artaraq 19835 nəfər təşkil etmişdir.
- 31 oktyabr 2021-ci il tarixinə fəaliyyətdə olan bankların cəmi aktivləri 34,963.6 mln. manat, cəmi öhdəlikləri 30,028.8 mln. manat, balans kapitalı 4,934.8 mln. manat olmuşdur. İlin əvvəlindən bank sektorunun aktivləri, öhdəlikləri və balans kapitalı müvafiq olaraq 9.1%, 9.8% və 5% artmışdır.
- Cəmi aktivlərin 46%-i kredit portfelindən ibarətdir.
- Kredit portfelinin artım trendi oktyabr ayında bir qədər sürətlənmişdir. Bankların kredit portfeli hesabat ayında 3% (459 mln. manat) artaraq 15,997.3 mln. manat olmuşdur. Ümumilikdə, ilin əvvəlindən bankların kredit portfeli 13% və ya 1,840.3 mln. manat artmışdır.
- Öhdəliklərin strukturunda depozit portfeli üstünlük təşkil edir (cəmi öhdəliklərin 80%-i və ya 24,026.1 mln. manat). Bankların depozit portfeli oktyabr ayında 1.6% (376.1 mln. manat) artmışdır (ilin əvvəlindən 15.9% artım).
- Əhalinin (sahibkarlıqla məşğul olan fiziki şəxslər istisna olmaqla) banklarda olan əmanətləri oktyabr ayında 0.6% (50.2 mln. manat) artaraq 8,713.8 mln. manat təşkil etmişdir (tarixi maksimum səviyyə).
- Fiziki şəxslərin əmanətlərinin dollarlaşması ilin əvvəlinə nəzərən 7.5 faiz bəndi azalaraq 43.3% təşkil etmişdir.
- 2021-ci ilin yanvar-oktyabr aylarında banklar 570.1 mln. manat xalis mənfəət, 810.2 mln. manat məbləğində isə əməliyyat mənfəəti əldə etmişlər.
- İlin əvvəlinə nəzərən cəmi kredit portfelində (BOKT-lər və kredit ittifaqları daxil olmaqla) vaxtı keçmiş kreditlərin payı 1.1 faiz bəndi azalaraq 5% təşkil etmişdir. Qeyd olunan göstərici ötən ilin müvafiq dövrünə nisbətən 1.8 faiz bəndi, 2020-ci ilin orta illik göstəricisinə nisbətən 2.4 faiz bəndi azalmışdır.

Monetar sektor

- Cari ilin 10 ayında manatla geniş mənada pul kütləsi (M2) ilin əvvəlinə nəzərən 11.2% artaraq 22,578.3 mln. manat təşkil etmişdir.
- Bank sektorunun xarici öhdəlikləri 4.4 mln. manat azalaraq 1,113.2 mln. manat təşkil etmişdir. Xarici öhdəliklərdəki qeyd olunan dəyişiklik əsasən qeyri-rezident fiziki şəxslərin cari hesablarındakı azalma ilə əlaqədardır.

Ödənişlər sektoru

- Bank sistemi üzrə oktyabr ayının sonunda dövriyyədə olan ödəniş kartlarının sayı ötən aya nəzərən 244 min ədəd artaraq 10 milyon 673 min ədəd təşkil etmişdir. Keçən ilin müvafiq dövrü ilə müqayisədə bu göstərici 17% artmışdır. Ödəniş kartlarında artım debet kartları üzrə 15.5%, kredit kartları üzrə 27.8% təşkil etmişdir. Ötən ilin müvafiq dövrünə nəzərən əməkhaqqı kartlarının sayı 149 min, kredit kartları 296 min, digər kartlar isə 1.1 mln. ədəd artmışdır. Ödəniş kartlarının artması nağdsız ödənişlərin həcminə müsbət təsir göstərmişdir. Belə ki, ölkədaxili nağdsız əməliyyatların həcmi keçən ilin 10 ayı ilə müqayisədə 73% artmışdır. 2021-ci ilin 10 ayı ərzində kartlar vasitəsilə həyata keçirilən nağdsız ödənişlərin həcmi 8370 mln. manat təşkil etmişdir. Həyata keçirilən nağdsız ödənişlərin 5218 mln.manatı elektron ticarətin payına düşür. Qalan məbləğin 3120 mln. manatı POS-terminallar, 32 mln. manatı isə ATM-lər vasitəsilə gerçəkləşdirilmişdir. Oktyabr ayı ərzində ödəniş kartları ilə nağdsız ölkədaxili əməliyyatların həcmi ümumi əməliyyatların 34 %-ni təşkil etmişdir.
- Bankların ödəniş xidməti şəbəkəsi üzrə dinamik artım müşahidə olunur. Belə ki, keçən ilin oktyabr ayının sonu ilə müqayisədə bankomatların sayı 8.1 %, POS-terminalların sayı 7.1 % artmışdır.

Mündəricat

1. Əsas makroiqtisadi göstəricilər

1.1. Əsas makroiqtisadi göstəricilər	3
1.2. Qiymət indekslərinin dəyişməsi	5
1.3. Azərbaycan Respublikasının Dövlət büdcəsinin əsas göstəriciləri	6
1.4. Azərbaycan Respublikasının tədiyə balansı	7
1.5. Azərbaycan Respublikasının xarici ticarəti	8
1.6. Manatın xarici valyutalara nisbətən nominal və real effektiv məzənnələri	10

2. Əsas pul - kredit göstəriciləri

2.1. Pul icmalı	11
2.2. AMB-nin analitik balansı	12
2.3. Kommersiya banklarının analitik balansı	13
2.4. Pul aqreqləri	14
2.5. Pul bazası	15
2.6. İqtisadiyyata kredit qoyuluşlarının kredit təşkilatları üzrə strukturu	16
2.7. Kredit təşkilatlarının müddətlər üzrə kredit qoyuluşları	17
2.8. Kredit qoyuluşlarının sahələr üzrə strukturu	19
2.8.1. Ev təsərrüfatlarına verilən kreditlər	22
2.8.2. Ticarət və xidmət sektorunda fəaliyyət göstərən hüquqi şəxslərə verilən kreditlər	23
2.8.3. Mədənçixarma sektorunda fəaliyyət göstərən hüquqi şəxslərə verilən kreditlər	24
2.8.4. Elektrik enerjisi, qaz, buxar və su təsərrüfatı sektoruna verilən kreditlər	25
2.8.5. Kənd təsərrüfatı, meşə təsərrüfatı və balıqçılıq sektorunda fəaliyyət göstərən hüquqi şəxslərə verilən kreditlər	26
2.8.6. İnşaat və tikinti sektorunda fəaliyyət göstərən hüquqi şəxslərə verilən kreditlər	27
2.8.7. Daşınmaz əmlak sektorunda fəaliyyət göstərən hüquqi şəxslərə verilən kreditlər	28
2.8.8. Sənaye və istehsal sektorunda fəaliyyət göstərən hüquqi şəxslərə verilən kreditlər	29
2.8.9. Nəqliyyat və rabitə sektorunda fəaliyyət göstərən hüquqi şəxslərə verilən kreditlər	30
2.9. İpoteka kreditləri haqqında məlumat	31
2.10. Regionlar üzrə kredit qoyuluşu	32
2.11. Kredit təşkilatlarında yerləşdirilmiş depozit və əmanətlər	33
2.12. Cəmi depozit bazasının valyutalar üzrə strukturu	34

2.13. Fiziki şəxslərin əmanətlərinin strukturu	35
2.14. Regionlar üzrə cəlb olunmuş əmanətlər	37
2.15. Mərkəzi Bankın məcburi ehtiyat normaları	38
2.16. Manatın xarici valyutalara qarşı rəsmi orta məzənnəsi	39

3. Maliyyə bazarı

3.1. Mərkəzi Bankın likvidliyin idarə edilməsi üzrə əməliyyatlarının həcmi və faiz dərəcələri	41
3.2. Depozit və kreditlər üzrə orta faiz dərəcələri	42
3.2.1 Yeni cəlb olunmuş depozit və yeni verilmiş kreditlər üzrə orta faiz dərəcələri	44
3.3. Dövlət qısamüddətli istiqrazlar	45
3.4. Mərkəzi Bankın qısamüddətli notları	46
3.5. Qiymətli kağızlar bazarı üzrə əsas göstəricilər	47
3.6. Nağd xarici valyuta ilə mübadilə əməliyyatları	48

4. Ödəniş sistemləri

4.1. Banklararası ödəniş sistemləri vasitəsilə ödəniş əməliyyatları	49
4.2. Debet və kredit kartları ilə aparılan əməliyyatlar	50
4.3. Bankomatlar və Pos-terminallar	53
4.4. Plastik kartlar və terminallardan istifadə göstəriciləri	54
4.5. Müştərilərin bank hesablarının sayı və tərkibi	55

5. Maliyyə sektorunun statistikasını

5.1. Maliyyə bazarlarının iştirakçıları haqqında ümumi məlumat	56
5.2. Bank sektorunun icmal balansını	57
5.3. Bank sektorunun mənfəət və zərər haqqında hesabatını	59
5.4. Bankların kredit portfelinin strukturu barədə məlumat	60

6. Qrafiklər

Qrafiklər	61
-----------	----

7. Metodoloji izahatlar

Metodoloji izahatlar	70
----------------------	----

1. Əsas makroiqtisadi göstəricilər

Cədvəl 1.1. Əsas makroiqtisadi göstəricilər

İl, ay	Ümumi daxili məhsul (ÜDM)		ÜDM-in deflyatoru	Qeyri-neft ÜDM*		Əsas kapitalla investisiya	
	Cəmi, mln. manat	Artım tempi, %		Cəmi, mln. manat	Artım tempi, %	Cəmi, mln. manat	Artım tempi, %
2012	53995.0	102.2	101.5	26165.4	109.6	15338.5	118.0
2013	57708.2	105.8	99.6	29982.8	109.9	17872.1	115.1
2014	58977.8	102.8	98.6	33038.2	106.9	17615.8	98.3
2015	54380.0	101.1	91.1	34500.9	101.1	15957.0	88.9
2016	60425.2	96.9	114.7	35951.2	95.6	14903.4	73.9
2017	70135.1	100.1	116.0	40012.3	102.7	15550.8	97.4
2018	80092.0	101.4	111.5	41588.6	101.9	17238.2	95.6
2019	81896.2	102.5	100.2	44481.8	104.0	17184.3	97.7
01	5929.5	102.9	99.0	3103.4	102.7	868.7	87.5
02	11484.5	103.0	98.6	5807.9	101.4	1711.2	90.7
03	18111.7	103.0	99.6	9140.0	101.7	2699.7	91.0
04	23813.4	102.1	101.1	11855.8	102.1	3916.0	91.9
05	30608.7	102.2	100.7	15252.1	102.4	5038.7	93.9
06	37825.2	102.4	100.1	19454.1	103.3	6131.6	94.6
07	44473.1	102.5	99.4	23079.8	103.0	7395.5	97.3
08	50875.7	102.4	98.7	26588.5	103.1	8627.2	94.6
09	58464.2	102.5	98.8	31141.9	103.5	10146.2	98.1
10	65415.1	102.1	98.4	35177.0	103.6	11407.4	97.4
11	72852.2	102.1	99.1	39470.4	103.5	12786.9	97.2
12	81896.2	102.5	100.2	44481.8	104.0	17184.3	97.7
2020	72432.2	95.7	92.4	44862.1	97.4	17028.1	91.7
01	6646.9	102.4	102.3	3381.9	104.8	996.7	112.6
02	12578.0	102.8	102.3	6600.1	106.7	1965.2	112.7
03	17928.1	101.1	98.1	10077.9	103.5	2929.4	106.5
04	22674.0	100.2	92.2	12610.4	99.2	3903.5	99.5
05	27640.6	98.3	91.2	15796.5	97.9	4 907.6	97.2
06	34378.7	97.3	90.4	20155.0	97.6	5956.2	97.3
07	40325.2	97.2	91.2	24082.9	98.5	7588.3	102.6
08	46113.2	97.0	91.4	27634.4	98.4	8682.4	100.7
09	52344.3	96.1	91.7	31778.0	97.7	10430.2	96.2
10	58454.4	96.2	92.3	36031.0	97.7	11540.2	97.9
11	64709.3	95.7	92.5	39926.9	97.2	12716.6	96.0
12	72432.2	95.7	92.4	44862.1	97.4	17028.1	91.7
2021							
01	6256.8	97.5	96.5	3444.7	100.1	724.0	72.5
02	12019.0	96.8	99.3	6611.4	99.6	1338.4	68.0
03	18921.5	98.7	106.9	10413.3	102.1	2365.2	80.6
04	25078.6	99.8	110.8	13638.4	104.1	3752.8	91.3
05	31532.5	100.8	113.1	17321.8	104.5	4907.0	94.7
06	39915.0	102.1	113.7	22467.5	105.1	5919.4	92.4
07	47262.3	102.7	114.1	26511.9	105.3	7059.3	87.9
08	54730.2	103.6	114.6	30574.3	105.7	8259.4	89.9
09	62877.4	104.8	114.7	35352.0	106.2	9560.2	91.3
10	71589.0	104.9	116.7	39913.3	105.9	10568.5	88.5

* Xalis vergilər çıxılmaqla

Mənbə: Azərbaycan Respublikasının Mərkəzi Bankı, Azərbaycan Respublikası Dövlət Statistika Komitəsi

Cədvəl 1.1. Əsas makroiqtisadi göstəricilər (davamı)

İl, ay	Əhalinin nominal gəlirləri		Nominal orta aylıq əmək haqqı		İstehlak qiymətləri indeksi	
	Cəmi, mln. manat	Artım tempi, %	Cəmi, manat	Artım tempi, %	əvvəlki aya nisbətən, %	orta illik, %
2012	34769.5	113.8	396.0	108.7	0.7	1.1
2013	37562.0	108.0	420.5	106.2	1.9	2.4
2014	39472.2	104.8	444.3	105.7	0.5	1.4
2015	41744.8	105.7	464.4	104.5	4.4	4.0
2016	45395.1	108.7	498.6	107.4	3.0	12.4
2017	49187.9	108.3	528.2	105.9	0.5	12.9
2018	53103.7	109.2	544.1	102.9	0.8	2.3
2019	57035.0	107.4	634.8	116.6	0.5	2.6
01	3800.0	106.1	557.2	107.2	0.2	1.7
02	7619.7	105.1	554.9	108.6	0.6	1.9
03	12590.6	105.5	577.6	108.5	0.6	2.1
04	17072.0	105.5	581.2	107.9	0.4	2.4
05	22164.1	106.8	583.7	107.9	-0.4	2.4
06	27355.8	106.6	585.2	108.2	-0.5	2.5
07	32218.8	106.6	587.7	108.4	0.1	2.7
08	36861.6	106.4	589.3	108.9	-0.3	2.6
09	42202.7	106.7	603.5	111.7	0.3	2.6
10	46705.8	106.9	614.2	113.7	0.4	2.6
11	50845.1	107.4	623.1	115.4	0.5	2.6
12	57035.0	107.4	634.8	116.6	0.5	2.6
2020	55726.1	98.2	707.3	111.4	0.8	2.8
01	4057.5	106.8	712.1	127.8	0.6	2.7
02	8301.5	108.9	712.3	128.4	0.7	2.8
03	13442.5	106.8	744.5	128.9	1.0	3.0
04	17145.7	101.3	736.2	126.7	0.1	3.0
05	22382.1	101.3	728.9	124.9	-0.5	2.9
06	27377.8	100.6	720.0	123.0	-0.3	3.0
07	32144.8	100.2	715.4	121.7	-0.3	2.9
08	36809.4	100.1	710.2	120.5	-0.2	2.9
09	41609.0	99.1	706.6	117.1	0.1	2.9
10	46056.8	98.6	704.5	114.7	0.2	2.8
11	50173.1	98.7	703.5	112.9	0.5	2.8
12	55726.1	98.2	707.3	111.4	0.8	2.8
2021						
01	4011.2	98.7	690.9	97.0	1.2	3.3
02	7979.9	95.8	692.3	97.2	1.6	3.7
03	13455.9	98.9	713.2	95.8	0.9	3.9
04	17037.9	98.9	722.3	98.1	0.3	4.0
05	22090.0	99.2	724.0	99.3	0.0	4.2
06	27580.7	100.4	724.4	100.6	-0.5	4.3
07	32321.0	100.6	728.5	101.8	0.9	4.5
08	37170.4	101.2	725.6	102.2	0.5	4.8
09	42251.7	102.0	723.2	102.3	1.8	5.2
10	47259.8	102.4	-	-	1.6	5.7

Mənbə: Azərbaycan Respublikasının Mərkəzi Bankı, Azərbaycan Respublikası Dövlət Statistika Komitəsi

Cədvəl 1.2. Qiymət indekslərinin dəyişməsi, %-lə

	Aylıq inflyasiya	Orta illik inflyasiya
İstehlak qiymətlərinin indeksləri o cümlədən:	1.6	5.7
Ərzaq məhsulları, içkilər, tütün	2.8	6.7
Qeyri ərzaq malları, xidmətlər	0.6	4.9
Qeyri ərzaq malları	0.9	4.6
Ərzaq və qeyri-ərzaq malları	2.1	6.0
Xidmətlər	0.4	5.0
Sənayenin topdansaş qiymət indeksi o cümlədən:	23.0	58.3
Mədəncixarma sənayesi və karxanaların işlənməsi	29.6	66.2
Emal sənayesi	2.1	14.8
Elektrik enerjisi və qaz	0.0	0.0
Kənd təsərrüfatı məhsullarının istehsalçı qiymət indeksi o cümlədən:	5.1	3.2
Diri heyvanlar və heyvandarlıq məhsulları	2.0	1.6

Mənbə: Azərbaycan Respublikası Dövlət Statistika Komitəsi

Cədvəl 1.3. Azərbaycan Respublikasının Dövlət büdcəsinin əsas göstəriciləri

İl, ay	Dövlət maliyyəsi					
	Büdcə gəlirləri, mln. manat	ÜDM-də xüsusi çəkisi, %-lə	Büdcə xərcləri, mln. manat	ÜDM-də xüsusi çəkisi, %-lə	Büdcə kəsiri (-) profisiti (+) mln. manat	ÜDM-də xüsusi çəkisi, %-lə
2012	17281.5	32.0	17416.5	31.7	-135.0	0.3
2013	19496.3	33.8	19143.5	33.2	352.8	0.6
2014	18400.6	31.2	18709.0	31.7	-308.4	-0.5
2015	17498.0	31.6	17784.5	32.7	-286.5	-1.2
2016	17506.0	29.0	17751.0	29.6	-245.0	-0.4
2017	16516.7	23.5	17594.5	25.1	-1077.8	-1.6
2018	22508.9	28.1	22731.6	28.5	-222.8	-0.4
03	4563.0	26.6	4408.0	25.7	155.0	0.9
06	9821.6	26.5	9524.3	25.7	297.3	0.8
09	16089.7	27.9	15666.0	27.1	423.7	0.7
12	22508.9	28.1	22731.6	28.5	-222.8	-0.4
2019	24218.1	29.6	24425.9	29.9	-207.8	-0.3
01	2097.1	35.4	1269.1	21.4	828.0	14.0
02	3532.9	30.8	2954.8	25.7	578.1	5.0
03	5439.7	30.0	5035.9	27.8	403.8	2.2
04	7503.4	31.5	7220.5	30.3	282.9	1.2
05	8999.3	29.4	9426.1	30.8	-426.8	-1.4
06	10405.5	27.5	10951.0	29.0	-545.5	-1.4
07	12435.5	28.0	13102.7	29.5	-667.2	-1.5
08	14810.3	29.1	14712.1	28.9	98.2	0.2
09	16871.2	28.9	16690.6	28.5	180.6	0.3
10	19273.9	29.5	18433.6	28.2	840.3	1.3
11	21132.2	29.0	20175.3	27.7	956.9	1.3
12	24218.1	29.6	24425.9	29.9	-207.8	-0.3
2020	24681.7	34.1	26416.3	36.5	-1734.6	-2.4
01	1821.0	27.9	1402.9	21.5	418.1	6.4
02	3613.2	28.7	3330.2	26.5	283.0	2.2
03	7810.9	42.6	5254.8	28.7	2556.1	14.0
04	9574.2	42.7	7267.7	32.4	2306.5	10.3
05	10527.5	38.3	9392.2	34.2	1135.3	4.1
06	12022.7	35.6	11730.8	34.7	291.9	0.9
07	13960.2	34.9	14142.6	35.3	-182.4	-0.5
08	15954.7	34.7	16356.2	35.6	-401.5	-0.9
09	17964.5	34.5	18642.1	35.8	-677.6	-1.3
10	20207.1	34.6	20722.1	35.4	-515.0	-0.9
11	22241.1	34.4	22162.7	34.2	78.4	0.1
12	24681.7	34.1	26416.3	36.5	-1734.6	-2.4
2021						
01	2320.6	37.1	1231.9	19.7	1088.7	17.4
02	4029.4	33.5	3469.8	28.9	559.6	4.7
03	5736.4	30.3	5523.7	29.2	212.7	1.1
04	8234.3	32.8	7527.7	30.0	706.6	2.8
05	9735.2	30.9	9366.3	29.7	368.9	1.2
06	11755.0	29.5	11590.5	29.0	164.5	0.4
07	14049.3	29.7	13681.6	28.9	367.7	0.8
08	15937.5	29.1	15626.8	28.6	310.7	0.6
09	17871.6	28.4	17711.9	28.2	159.7	0.3
10	20234.2	28.3	20184.7	28.2	49.5	0.1

Mənbə: Azərbaycan Respublikasının Mərkəzi Bankı, Azərbaycan Respublikası Dövlət Statistika Komitəsi

Cədvəl 1.4. Azərbaycan Respublikasının tədiyə balansı

mln ABŞ dolları

	RIV,2018	RIV,2019	RI,2020	RII, 2020	RIII,2020	RIV,2020	RI,2021	RII, 2021
Cari Hesab	963	362	646	-48	-806	-20	628	1,251
Xarici ticarət balansı	2,506	1,636	1,873	414	56	168	1,549	1,970
Malların ixracı	5,565	4,848	4,463	2,614	2,686	2,825	3,841	4,512
Neft-qaz sektoru	5,098	4,338	4,052	2,137	2,358	2,270	3,384	3,906
Digər sektorlar	467	510	411	477	328	555	457	606
Malların idxalı	-3,059	-3,212	-2,590	-2,200	-2,630	-2,657	-2,292	-2,542
Neft-qaz sektoru	-580	-557	-453	-366	-548	-509	-404	-432
Digər sektorlar	-2,479	-2,655	-2,137	-1,834	-2,082	-2,148	-1,888	-2,110
Xidmətlər Balansı	-753	-775	-826	-503	-723	-789	-818	-482
Neft-qaz sektoru	-454	-511	-634	-589	-618	-576	-680	-297
Digər sektorlar	-299	-264	-192	86	-105	-213	-138	-186
<i>Cəmi xidmətlərdən</i>								
Nəqliyyat	-107	-143	-92	149	160	126	209	180
Tikinti	-245	-265	-263	-280	-303	-267	-630	-360
İlkin gəlirlər	-970	-614	-457	-49	-294	344	-200	-358
Neft-qaz sektoru	-1,053	-959	-567	-321	-471	-79	-377	-512
Digər sektorlar	83	345	110	272	177	423	177	153
- Daxilolmalar	362	606	302	420	442	692	483	396
- Ödənişlər	-1,332	-1,219	-759	-469	-736	-348	683	2,121
Təkrar gəlirlər	180	115	56	90	155	257	97	121
Fiziki şəxslərin pul baratları	176	121	66	85	148	238	105	131
- Daxilolmalar	276	241	188	184	310	412	227	265
- Ödənişlər	-100	-120	-122	-99	-162	-174	-122	-134
Kapital hesabı	0	-15	0	-8	0	1	0	-5
Maliyyə hesabı	727	-475	1,394	-445	1,157	295	-15	593
<i>Xalis maliyyə aktivləri ("+" artım; "-" azalma)</i>	1441	661	1,527	-724	-290	720	524	171
o cümlədən:								
- xaricə yönəldilmiş birbaşa investisiyalar	199	767	337	182	1	305	106	77
- portfel və digər investisiyalar	1,242	-106	1,190	-906	-291	415	418	95
<i>Xalis maliyyə öhdəlikləri ("+" artım; "-" azalma)</i>	714	1,136	133	-279	-1,447	425	539	-422
o cümlədən:								
- Azərbaycana cəlb olunmuş birbaşa investisiyalar	1,176	1,605	1,188	919	1,284	1,136	1,401	1,235
- cəlb olunmuş investisiyaların repatriasiyası	-756	-856	-1,000	-857	-1,861	-754	-1,280	-1,279
- Neft bonusu	0	0	452	0	0	0	451	2
- Portfel və digər investisiyalar	294	387	-507	-341	-870	43	-33	-379
Balanslaşdırıcı maddələr	-393	154	-596	-3	1,117	130	-317	283
Ehtiyat aktivlərinin dəyişməsi, ("+" artım; "-" azalma)	-157	976	-1,344	386	-846	-184	326	935
Balans	0	0	0	0	0	0	0	0

Qeyd: BVF-nin tədiyə balansı üzrə yeni (6-cı nəşr) təlimatının tələblərinə uyğun olaraq 2013-cü ildən etibarən tədiyə balansı Aktivlər/Öhdəliklər prinsipi üzrə təsnifləşdirilmişdir.

Mənbə: Azərbaycan Respublikasının Mərkəzi Bankı

**Cədvəl 1.5. Azərbaycan Respublikasının xarici ticarəti
(tədiyə balansı metodologiyasına əsasən)**

min ABŞ dolları

İl, rüb	İxrac (FOB)					
	Cəmi	Əvvəlki ilin müvafiq dövrünə nisbətən dəyişmə, %-lə	o cümlədən			
			Uzaq xarici dövlətlərə	Əvvəlki ilin müvafiq dövrünə nisbətən dəyişmə, %-lə	MDB dövlətlərinə	Əvvəlki ilin müvafiq dövrünə nisbətən dəyişmə, %-lə
2014	28,259,629	89.1	27,321,965	90.9	937,664	56.9
I	7,503,648	90.7	7,279,897	92.6	223,751	54.7
II	8,090,156	107.0	7,824,676	109.2	265,480	67.2
III	7,338,205	92.6	7,125,400	92.9	212,805	83.6
IV	5,327,620	67.0	5,091,992	69.2	235,628	39.9
2015	15,586,052	55.2	15,012,423	54.9	573,629	61.2
I	4,249,512	56.6	4,156,148	57.1	93,364	41.7
II	4,427,615	54.7	4,245,173	54.3	182,442	68.7
III	3,646,206	49.7	3,530,491	49.5	115,715	54.4
IV	3,262,719	61.2	3,080,611	60.5	182,108	77.3
2016	13,210,511	84.8	12,537,126	83.5	673,385	117.4
I	2,551,987	60.1	2,428,049	58.4	123,938	132.7
II	3,708,890	83.8	3,507,178	82.6	201,712	110.6
III	3,273,975	89.8	3,152,344	89.3	121,631	105.1
IV	3,675,659	112.7	3,449,555	112.0	226,104	124.2
2017	15,152,059	114.7	14,089,782	112.4	1,062,277	157.8
I	3,555,749	139.3	3,378,950	139.2	176,799	142.7
II	3,555,275	95.9	3,260,533	93.0	294,742	146.1
III	3,680,432	112.4	3,516,560	111.6	163,872	134.7
IV	4,360,603	118.6	3,933,739	114.0	426,864	188.8
2018	20,793,769	137.2	19,660,046	139.5	1,133,723	106.7
I	4,579,668	128.8	4,401,270	130.3	178,398	100.9
II	5,338,065	150.1	4,975,984	152.6	362,081	122.8
III	5,310,991	144.3	5,129,451	145.9	181,540	110.8
IV	5,565,045	127.6	5,153,341	131.0	411,704	96.4
2019	19,868,261	95.5	18,640,074	94.8	1,228,187	108.3
I	4,746,834	103.7	4,560,394	103.6	186,440	104.5
II	5,187,689	97.2	4,765,736	95.8	421,953	116.5
III	5,085,411	95.8	4,838,911	94.3	246,500	135.8
IV	4,848,327	87.1	4,475,033	86.8	373,294	90.7
2020	12,588,158	63.4	11,361,019	60.9	1,227,139	99.9
I	4,463,169	94.0	4,181,813	91.7	281,356	150.9
II	2,613,505	50.4	2,224,508	46.7	388,997	92.2
III	2,686,454	52.8	2,477,492	51.2	208,962	84.8
IV	2,825,029	58.3	2,477,205	55.4	347,824	93.2
2021	8,352,782	118.0	7,694,019	120.1	658,763	98.3
I	3,840,624	86.1	3,592,681	85.9	247,943	88.1
II	4,512,158	172.6	4,101,338	184.4	410,820	105.6

Mənbə: Azərbaycan Respublikasının Mərkəzi Bankı

**Cədvəl 1.5. Azərbaycan Respublikasının xarici ticarəti
(tədiyə balansı metodologiyasına əsasən) (davamı)**

min.ABŞ dolları

İl, rüb	İdxal (FOB)						Ticarət balansı		
	Cəmi	Əvvəlki ilin müvafiq dövrünə nisbətən dəyişmə, %-lə	o cümlədən				Cəmi	o cümlədən	
			Uzaq xarici dövlətlərdən	Əvvəlki ilin müvafiq dövrünə nisbətən dəyişmə, %-lə	MDB dövlətlərindən	Əvvəlki ilin müvafiq dövrünə nisbətən dəyişmə, %-lə		Uzaq xarici dövlətlər üzrə	MDB dövlətləri üzrə
2014	9,332,001	90.4	7,154,344	92.9	2,177,657	83.2	18,927,628	20,167,621	-1,239,993
I	1,959,858	87.7	1,457,305	88.2	502,553	86.1	5,543,790	5,822,592	-278,802
II	2,506,058	87.6	1,956,212	90.3	549,846	79.4	5,584,098	5,868,464	-284,366
III	2,257,734	83.5	1,757,354	88.3	500,380	69.9	5,080,471	5,368,046	-287,575
IV	2,608,351	103.5	1,983,473	104.8	624,878	99.7	2,719,269	3,108,519	-389,250
2015	9,773,629	104.7	7,645,888	106.9	2,127,741	97.7	5,812,423	7,366,535	-1,554,112
I	2,491,530	127.1	2,017,251	138.4	474,279	94.4	1,757,982	2,138,897	-380,915
II	2,427,502	96.9	1,863,683	95.3	563,819	102.5	2,000,113	2,381,490	-381,377
III	2,101,727	93.1	1,639,238	93.3	462,489	92.4	1,544,479	1,891,253	-346,774
IV	2,752,870	105.5	2,125,716	107.2	627,154	100.4	509,849	954,895	-445,046
2016	9,004,176	92.1	6,649,095	87.0	2,355,081	110.7	4,206,335	5,888,031	-1,681,696
I	1,930,281	77.5	1,561,476	77.4	368,805	77.8	621,706	866,573	-244,867
II	2,396,996	98.7	1,656,231	88.9	740,765	131.4	1,311,894	1,850,947	-539,053
III	2,292,622	109.1	1,757,327	107.2	535,295	115.7	981,353	1,395,017	-413,664
IV	2,384,277	86.6	1,674,061	78.8	710,216	113.2	1,291,382	1,775,494	-484,112
2017	9,037,316	100.4	6,577,309	98.9	2,460,007	104.5	6,114,743	7,512,472	-1,397,730
I	1,665,876	86.3	1,192,142	76.3	473,734	128.5	1,889,873	2,186,808	-296,935
II	1,966,044	82.0	1,402,666	84.7	563,378	76.1	1,589,231	1,857,867	-268,636
III	2,757,893	120.3	2,140,916	121.8	616,977	115.3	922,539	1,375,644	-453,105
IV	2,647,503	111.0	1,841,585	110.0	805,918	113.5	1,713,100	2,092,153	-379,054
2018	10,952,441	121.2	8,146,109	123.9	2,806,332	114.1	9,841,328	1,151,3937	-1,672,609
I	2,165,789	130.0	1,548,964	129.9	616,825	130.2	2,413,879	2,852,306	-438,427
II	2,733,003	139.0	1,985,906	141.6	747,097	132.6	2,605,062	2,990,078	-385,016
III	2,994,870	108.6	2,375,364	111.0	619,506	100.4	2,316,121	2,754,087	-437,966
IV	3,058,779	115.5	2,235,875	121.4	822,904	102.1	2,506,266	2,917,466	-411,200
2019	11,335,316	103.5	8,094,575	99.4	3,240,741	115.5	8,532,945	10,545,499	-2,012,554
I	2,260,685	104.4	1,666,613	107.6	594,072	96.3	2,486,149	2,893,781	-407,632
II	2,785,320	101.9	1,986,777	100.0	798,543	106.9	2,402,369	2,778,959	-376,590
III	3,077,247	102.8	2,188,256	92.1	888,990	143.5	2,008,165	2,650,655	-642,490
IV	3,212,064	105.0	2,252,929	100.8	959,136	116.6	1,636,262	2,222,104	-585,842
2020	10,076,564	88.9	7,503,564	92.7	2,573,000	79.4	2,511,594	3,857,456	-1,345,862
I	2,590,101	114.6	1,963,326	117.8	626,775	105.5	1,873,068	2,218,487	-345,419
II	2,199,480	79.0	1,602,775	80.7	596,705	74.7	414,026	621,734	-207,708
III	2,629,911	85.5	2,007,594	91.7	622,316	70.0	56,543	469,898	-413,355
IV	2,657,073	82.7	1,929,869	85.7	727,204	75.8	167,957	547,337	-379,380
2021	4,833,884	100.9	3,694,803	103.6	1,139,081	93.1	3,518,898	3,999,216	-480,318
I	2,291,785	88.5	1,760,142	89.7	531,643	84.8	1,548,839	1,832,539	-283,700
II	2,542,099	115.6	1,934,661	120.7	607,438	101.8	1,970,059	2,166,677	-196,618

Mənbə: Azərbaycan Respublikasının Mərkəzi Bankı

Cədvəl 1.6. Manatın xarici valyutalara nisbətən nominal və real effektiv məzənnələri, %-lə (dekabr 2000=100)

İl, ay	Nominal effektiv məzənnə		Real effektiv məzənnə	
	ümumi	qeyri-neft sektoru üzrə	ümumi	qeyri-neft sektoru üzrə
2012	108.3	131.3	130.3	114.8
2013	108.1	139.0	131.5	120.3
2014	124.5	173.1	146.6	140.7
2015	89.7	132.9	110.0	107.6
2016	66.3	96.3	91.3	86.3
2017	65.9	97.3	94.2	89.8
2018	72.6	108.9	99.6	95.4
2019				
01	72.4	108.7	99.5	95.0
02	72.0	107.8	99.3	94.3
03	72.4	108.2	99.6	94.7
04	73.3	109.4	100.3	95.4
05	74.2	111.0	100.7	95.9
06	73.4	109.6	99.1	94.3
07	73.0	108.7	98.6	93.3
08	73.6	110.0	98.9	93.8
09	74.0	110.4	99.4	94.1
10	74.0	110.3	99.2	93.8
11	73.6	109.6	99.1	93.5
12	73.4	109.3	99.0	93.4
2020				
01	73.4	109.0	99.6	93.3
02	74.6	111.0	101.7	95.4
03	76.6	115.9	104.9	100.3
04	78.6	118.9	107.4	102.7
05	78.4	118.3	106.3	101.3
06	76.3	115.5	102.8	98.3
07	76.2	115.8	102.1	97.9
08	76.0	116.4	101.5	98.1
09	76.9	118.0	102.5	99.1
10	77.9	119.4	103.1	99.9
11	77.6	118.9	102.7	99.3
12	75.6	116.2	100.3	97.1
2021				
01	74.9	115.2	99.9	96.8
02	74.7	114.8	100.6	97.3
03	75.9	116.5	102.2	98.9
04	77.6	119.2	104.0	100.8
05	76.8	117.9	102.4	99.2
06	77.0	118.1	101.5	98.2
07	77.7	119.2	102.7	99.4
08	77.4	118.8	102.4	99.1
09	77.4	118.6	103.4	100.0
10	78.6	119.9	105.5	101.4

Mənbə: Azərbaycan Respublikasının Mərkəzi Bankı

2. Əsas pul - kredit göstəriciləri

Cədvəl 2.1. Pul icmalı (dövrün sonuna)

mln. manat

İl, ay	Xalis xarici aktivlər	Xalis daxili aktivlər	İqtisadiyyata tələblər	Geniş pul kütləsi	Geniş pul kütləsi, manatla	Manatın dövretmə sürəti
2012	8283.1	8492.2	15603.1	16775.3	13806.4	3.91
2013	9975.5	9313.9	16582.1	19289.4	16434.8	3.51
2014	10477.6	11088.7	20041.9	21566.4	17435.8	3.38
2015	10680.6	10606.3	24627.2	21286.9	8678.3	6.26
2016	7591.6	13298.0	17661.8	20889.6	11546.3	5.20
2017	15051.5	7720.6	11363.2	22772.1	12466.4	5.63
2018	14951.5	9108.9	13057.8	24060.4	14643.6	5.45
2019						
01	15436.2	8243.0	12703.2	23679.3	13961.7	5.10
02	16412.8	8147.5	12778.9	24560.3	14392.7	4.79
03	16294.7	7904.0	12776.2	24198.7	14293.5	5.07
04	16354.2	8119.2	12746.5	24473.4	14965.3	4.77
05	16144.5	8689.6	12764.3	24834.0	15491.8	4.74
06	15923.1	9361.0	13104.8	25284.2	15834.3	4.78
07	16082.5	9559.8	13371.5	25642.3	16182.2	4.71
08	16474.7	9008.0	13594.5	25482.7	15948.6	4.78
09	16841.2	9709.4	13944.7	26550.6	16217.4	4.81
10	17194.6	9252.3	14176.5	26446.9	16339.0	4.80
11	16611.3	10130.9	14828.8	26742.2	16663.4	4.77
12	16923.6	11942.7	15036.4	28866.3	18238.6	4.48
2020						
01	17461.3	11069.2	15174.2	28530.4	17946.1	4.36
02	16935.5	11681.2	15453.5	28616.7	18299.4	4.12
03	17405.9	9315.2	15339.3	26721.2	16442.8	4.46
04	17442.5	8849.3	15072.4	26291.8	16484.2	4.08
05	17340.6	9289.6	14523.2	26630.2	17021.3	3.87
06	16390.1	9823.4	14373.9	26213.5	17169.1	3.94
07	16346.9	10365.0	14714.0	26711.8	17927.6	3.83
08	16420.4	10503.0	14835.5	26923.4	18109.3	3.81
09	15472.5	11310.8	14944.4	26783.3	18427.8	3.77
10	15614.4	11333.5	15302.4	26947.9	18573.6	3.78
11	17372.0	9775.1	15140.6	27147.1	18613.8	3.79
12	18436.1	10749.7	14933.9	29185.8	20305.5	3.57
2021						
01	18630.0	9482.3	14877.4	28112.3	19488.3	3.85
02	18656.0	9922.0	14940.2	28578.0	19587.9	3.68
03	18731.9	10567.6	14973.7	29299.5	20319.9	3.72
04	18641.7	11112.2	15250.7	29753.9	20889.3	3.60
05	18878.5	11578.4	15323.9	30457.0	21612.5	3.50
06	17913.4	12380.5	15573.9	30293.9	21480.7	3.72
07	18590.9	12916.4	15634.0	31507.3	21840.9	3.71
08	18028.4	13260.7	15866.6	31289.2	21946.9	3.74
09	18583.8	13628.4	16176.2	32212.1	22407.2	3.74
10	18807.5	13655.4	16637.7	32462.8	22578.3	3.80

Mənbə: Azərbaycan Respublikasının Mərkəzi Bankı

Cədvəl 2.2. AMB-nin analitik balansı (dövrün sonuna)

mln.manat

İl, ay	Rəsmi beynəlxalq ehtiyatlar, mln. ABŞ \$	Mərkəzi hökumətə xalis tələblər	Banklara və BOKT-lara xalis tələblər	Pul bazası	Pul bazası, manatla
2012	11694.8	-1933.9	852.0	10660.3	10515.0
2013	14152.0	-3289.9	1439.4	11793.1	11642.0
2014	13758.3	-4192.6	1482.3	11866.9	11541.9
2015	5016.7	-5651.2	5375.0	7560.7	6901.8
2016	3974.4	-3663.9	7046.8	9232.8	7860.5
2017	5334.6	-1480.0	5718.5	9872.6	8543.2
2018	5625.7	-1579.7	6245.5	10643.7	9545.7
2019					
01	5655.9	-2632.1	6137.0	9356.9	8709.2
02	5761.9	-2390.6	6134.8	9776.3	9014.1
03	5778.6	-2387.2	6196.3	9734.9	8946.3
04	5789.0	-2348.2	6469.1	10012.4	9495.1
05	5870.9	-1898.7	6649.7	11096.0	10172.4
06	5939.4	-3722.8	6757.3	11255.6	10376.9
07	5962.8	-3521.7	6658.0	11668.0	10574.3
08	6004.3	-3998.8	6669.7	11417.0	10157.6
09	6034.1	-3922.1	6671.2	11498.3	10217.3
10	6144.7	-4549.3	6689.6	11427.5	10298.8
11	6183.1	-4203.8	6835.5	11622.8	10674.5
12	6258.0	-2708.6	7063.5	13125.3	12152.5
2020					
01	6340.8	-3287.0	6709.1	12602.8	11543.4
02	6400.9	-3162.5	6782.8	13348.5	12112.3
03	6393.8	-5419.4	7233.0	11360.7	10066.9
04	6401.7	-5590.8	7135.4	11773.9	10065.7
05	6414.4	-5110.0	7578.2	12480.8	10921.2
06	6436.3	-4235.5	7380.5	12754.7	11251.8
07	6468.7	-3904.3	7335.5	12771.1	11676.9
08	6483.9	-3471.9	7273.2	13012.7	11907.5
09	6491.4	-2979.3	7201.8	13233.6	12230.1
10	6467.8	-3995.3	7055.6	13477.6	12103.6
11	6411.5	-5778.4	7069.2	13241.2	11803.6
12	6369.4	-4624.9	7247.5	15052.9	13564.2
2021					
01	6365.2	-5686.6	7176.0	14109.3	12782.0
02	6367.6	-5365.1	7160.0	14148.5	12863.0
03	6356.2	-5063.7	7344.4	14821.0	13315.0
04	6367.6	-5161.6	7476.9	14692.8	13281.6
05	6460.4	-4916.2	7617.5	15189.9	13856.8
06	6455.3	-4488.5	7707.6	15181.9	13803.0
07	6496.5	-4763.9	7985.5	15643.8	14213.4
08	7042.6	-4671.2	7973.4	15460.2	14172.3
09	7033.8	-4425.9	7966.7	15724.7	14498.7
10	7041.1	-4657.2	8044.6	16065.8	14621.2

Mənbə: Azərbaycan Respublikasının Mərkəzi Bank

Cədvəl 2.3. Kommersiya banklarının analitik balansı (dövrün sonuna)

mln.manat

İl, ay	Xalis Xarici Aktivlər	o cümlədən		İqtisadiyyata tələblər*	Manatla depozitlər**	Xarici valyutada depozitlər**
		Məcmu xarici aktivlər	Xarici Öhdəliklər			
2012	-1127.6	2016.1	-3073.6	12656.3	4535.6	2968.9
2013	-1745.2	2533.7	-4273.9	14492.7	5965.5	2854.7
2014	-1805.6	3387.9	-5242.4	17896.8	7275.8	4130.3
2015	-381.8	7650.5	-8246.9	20827.6	3895.8	12608.5
2016	-3916.4	3422.4	-7224.8	15800.2	5163.1	9336.3
2017	3409.9	5874.0	-2308.3	11363.2	4943.7	10301.5
2018						
03	3778.3	5871.8	-1892.29	10921.3	5563.4	9439.0
06	3943.2	5848.1	-1823.87	11601.4	5802.5	9689.4
09	4276.2	6337.8	-1927.27	11994.6	6600.3	9626.7
12	3913.8	5906.3	-1828.14	13057.8	7023.8	9399.5
2019						
01	4557.4	6755.5	-1913.1	12703.2	6652.2	9699.8
02	5219.7	7170.8	-1668.8	12778.9	7049.0	10152.5
03	5201.6	7077.9	-1604.9	12776.2	6744.6	9903.7
04	5423.7	7244.0	-1550.8	12746.5	7169.6	9503.8
05	4814.2	6590.3	-1507.6	12764.3	7325.4	9338.1
06	4719.1	6482.4	-1500.6	13104.8	7444.4	9445.3
07	4495.9	6291.9	-1471.2	13371.5	7555.4	9455.7
08	4511.0	6368.0	-1521.6	13594.5	7387.6	9530.3
09	5120.4	6952.0	-1480.1	13944.7	7625.6	10332.8
10	4988.6	6929.3	-1607.2	14176.5	7631.2	10105.6
11	4585.3	6541.1	-1666.1	14828.8	7821.9	10077.4
12	5231.8	7157.1	-1645.6	15036.4	8726.5	10627.6
2020						
01	5196.7	7100.2	-1604.1	15174.2	8667.3	10584.3
02	4257.9	6773.3	-2079.6	15453.5	8707.9	10316.8
03	4584.3	6701.8	-1715.0	15339.3	7902.6	10277.9
04	4095.8	6081.3	-1626.6	15072.4	7769.4	9807.2
05	4387.5	6307.7	-1599.5	14523.2	8002.5	9608.9
06	3911.8	5642.8	-1471.8	14373.9	7912.4	9044.4
07	3927.6	5622.8	-1419.5	14714.0	8194.5	8784.2
08	4332.9	5907.4	-1318.1	14835.5	8249.6	8814.1
09	3591.8	5096.4	-1266.0	14944.4	8555.3	8355.4
10	3321.5	4769.7	-1230.2	15302.4	8578.8	8374.3
11	3590.0	5027.5	-1239.5	15140.6	8442.8	8533.2
12	4065.4	5510.8	-1220.7	14933.9	9523.0	8880.3
2021						
01	4191.8	5676.0	-1226.4	14877.4	9151.2	8623.9
02	4465.4	5849.9	-1127.3	14940.2	9122.3	8990.2
03	4430.1	5789.8	-1094.5	14973.7	9722.3	8979.6
04	4438.0	5780.8	-1079.5	15250.7	10326.1	8864.5
05	4623.3	6055.6	-1165.1	15323.9	10947.4	8844.5
06	4093.6	5494.3	-1137.6	15573.9	10734.7	8813.2
07	4533.8	5950.4	-1084.2	15634.0	10782.8	9666.4
08	4230.2	5663.5	-1033.4	15866.6	10948.2	9342.3
09	4762.3	6273.7	-1117.6	16176.2	11357.6	9804.9
10	4481.2	5999.9	-1113.2	16637.7	11487.6	9884.4

(*) Hesablanmış faizlər və banklararası kreditlər daxil olmaqla, yaradılmış ehtiyatlar çıxılmaqla

(**) Qeyri-rezidentlərin və dövlət idarəetmə orqanlarının depozitləri daxil olmadan

Mənbə: Azərbaycan Respublikasının Mərkəzi Bankı

Cədvəl 2.4. Pul aqreqları (dövrün sonuna)

mln.manat

İl, ay	Geniş mənada pul kütləsi (M3)	o cümlədən						Pul multiplikatoru	
		M2 pul aqreqları	o cümlədən				SDV-də depozitlər*	M3 pul aqreqlarının pul bazasına nisbəti	M2 pul aqreqlarının manatla pul bazasına nisbəti
			M1 pul aqreqları	o cümlədən		Manatla müddətli depozitlər*			
				Banklardan kənarında nağd pul(M0)	Manatla tələb edilənədək depozitlər*				
2012	16775.3	13806.4	11122.1	9256.6	1865.5	2684.3	2968.9	1.57	1.31
2013	19289.4	16434.8	12736.9	10458.7	2278.2	3697.9	2854.7	1.64	1.41
2014	21566.4	17435.8	12830.4	10152.4	2678.0	4605.4	4130.5	1.82	1.51
2015	21286.9	8678.3	6897.2	4775.9	2121.2	1781.1	12608.6	2.8	1.2
2016	20889.6	11546.3	8960.3	6376.9	2583.5	2586.0	9343.3	2.26	1.47
2017	22772.1	12466.4	10544.2	7490.3	3053.9	1922.2	10305.6	2.31	1.46
2018	24060.4	14643.6	12274.6	7601.4	4673.3	2369.0	9416.8	2.33	1.53
2019	28866.3	18238.6	15397.9	9501.1	5896.8	2840.7	10627.7	2.20	1.50
01	23679.3	13961.7	11567.4	7294.9	4272.5	2394.3	9717.6	2.53	1.60
02	24560.3	14392.7	11963.6	7328.5	4635.1	2429.1	10167.6	2.51	1.60
03	24198.7	14293.5	11726.3	7535.0	4191.3	2567.2	9905.2	2.49	1.60
04	24473.4	14965.3	12340.3	7780.8	4559.5	2625.0	9508.1	2.44	1.58
05	24834.0	15491.8	12917.2	8151.2	4766.0	2574.6	9342.2	2.24	1.52
06	25284.2	15834.3	13250.5	8376.3	4874.3	2583.8	9449.9	2.25	1.53
07	25642.3	16182.2	13520.4	8576.8	4943.6	2661.8	9460.1	2.20	1.53
08	25482.7	15948.6	13227.4	8542.7	4684.8	2721.2	9534.1	2.23	1.57
09	26550.6	16217.4	13485.8	8578.7	4907.1	2731.6	10333.2	2.31	1.59
10	26446.9	16339.0	13579.9	8693.8	4886.0	2759.2	10107.9	2.31	1.59
11	26742.2	16663.4	13917.8	8827.4	5090.4	2745.6	10078.8	2.30	1.56
12	28866.3	18238.6	15397.9	9501.1	5896.8	2840.7	10627.7	2.20	1.50
2020	29185.8	20305.5	17864.6	10773.4	7091.2	2440.9	8880.3	1.94	1.50
01	28530.4	17946.1	15095.7	9266.7	5829.1	2850.3	10584.4	2.26	1.55
02	28616.7	18299.4	15398.2	9579.2	5819.0	2901.2	10317.3	2.14	1.51
03	26721.2	16442.8	13835.4	8530.8	5304.6	2607.4	10278.4	2.35	1.63
04	26291.8	16484.2	14104.2	8705.0	5399.2	2379.9	9807.6	2.23	1.64
05	26630.2	17021.3	14796.0	9009.8	5786.2	2225.3	9608.9	2.13	1.56
06	26213.5	17169.1	14942.9	9246.6	5696.3	2226.2	9044.4	2.06	1.53
07	26711.8	17927.6	15575.3	9722.9	5852.3	2352.3	8784.2	2.09	1.54
08	26923.4	18109.3	15699.0	9848.2	5850.8	2410.2	8814.1	2.07	1.52
09	26783.3	18427.8	15925.5	9865.6	6059.9	2502.3	8355.5	2.02	1.51
10	26947.9	18573.6	16171.3	9988.1	6183.2	2402.3	8374.3	2.00	1.53
11	27147.1	18613.8	16232.4	10164.6	6067.8	2381.4	8533.3	2.05	1.58
12	29185.8	20305.5	17864.6	10773.4	7091.2	2440.9	8880.3	1.94	1.50
2021									
01	28112.3	19488.3	16944.1	10329.9	6614.2	2544.3	8623.9	1.99	1.52
02	28578.0	19587.9	16988.6	10458.0	6530.7	2599.2	8990.2	2.02	1.52
03	29299.5	20319.9	17633.3	10589.6	7043.7	2686.6	8979.6	1.98	1.53
04	29753.9	20889.3	18075.2	10555.5	7519.8	2814.1	8864.5	2.03	1.57
05	30457.0	21612.5	18735.7	10654.9	8080.7	2876.8	8844.5	2.01	1.56
06	30293.9	21480.7	18542.4	10737.5	7804.9	2938.3	8813.2	2.00	1.56
07	31507.3	21840.9	18791.4	11049.6	7741.8	3049.5	9666.4	2.01	1.54
08	31289.2	21946.9	18944.1	10989.5	7954.6	3002.8	9342.3	2.02	1.55
09	32212.1	22407.2	19265.4	11039.4	8226.0	3141.8	9804.9	2.05	1.55
10	32462.8	22578.3	19392.3	11080.0	8312.3	3186.0	9884.5	2.02	1.54

*Qeyri-rezidentlərin və dövlət idarəetmə orqanlarının depozitləri daxil olmadan
Mənbə: Azərbaycan Respublikasının Mərkəzi Bankı

Cədvəl 2.5. Pul bazası (dövrün sonuna)

mln.manat

İl, ay	Pul bazası	o cümlədən				Dövriyyədə olan nağd pul kütləsinin pul bazasına nisbəti, %
		Pul bazası, manatla	Dövriyyədə olan nağd pullar	Müxbir hesablar	o cümlədən	
						Məcburi ehtiyatlar
2012	10660.3	10515.0	9777.5	868.6	106.3	91.7
2013	11793.1	11642.0	11033.3	749.2	157.0	93.6
2014	11866.9	11541.9	10845.9	1013.1	228.0	91.4
2015	7560.7	6901.8	5416.8	2137.2	47.4	71.6
2016	9232.8	7860.5	6960.8	2258.7	147.7	75.4
2017	9872.6	8543.2	8140.2	1695.8	141.2	82.5
2018	10318.4	9545.7	8364.1	1918.5	163.0	81.1
2019	13125.3	12152.5	10405.5	2708.6	165.4	79.3
01	9356.9	8709.2	7911.4	1413.1	159.6	84.6
02	9776.3	9014.1	7959.2	1786.9	161.6	81.4
03	9734.9	8946.3	8219.9	1499.6	163.3	84.4
04	10012.4	9495.1	8458.2	1535.0	165.9	84.5
05	11096.0	10172.4	8845.1	2231.5	158.3	79.7
06	11255.6	10376.9	9173.3	2064.1	156.7	81.5
07	11668.0	10574.3	9310.1	2303.5	157.6	79.8
08	11417.0	10157.6	9288.4	2106.5	157.8	81.4
09	11498.3	10217.3	9352.6	2132.2	159.8	81.3
10	11427.5	10298.8	9437.3	1973.9	163.3	82.6
11	11622.8	10674.5	9614.3	1993.0	166.6	82.7
12	13125.3	12152.5	10405.5	2708.6	165.4	79.3
2020	15052.9	13564.2	11839.7	3204.2	149.5	78.7
01	12602.8	11543.4	10040.9	2549.7	164.7	79.7
02	13348.5	12112.3	10367.5	2968.1	174.1	77.7
03	11360.7	10066.9	9463.6	1887.3	173.6	83.3
04	11773.9	10065.7	9473.3	2290.4	169.5	80.5
05	12480.8	10921.2	9940.7	2531.2	162.5	79.6
06	12754.7	11251.8	10052.4	2692.3	156.7	78.8
07	12771.1	11676.9	10609.3	2151.7	153.6	83.1
08	13012.7	11907.5	10641.9	2359.5	152.7	81.8
09	13233.6	12230.1	10612.5	2614.2	153.2	80.2
10	13477.6	12103.6	10783.9	2687.1	149.1	80.0
11	13241.2	11803.6	10972.0	2262.7	148.6	82.9
12	15052.9	13564.2	11839.7	3204.2	149.5	78.7
2021						
01	14109.3	12782.0	11314.1	2787.9	153.0	80.2
02	14148.5	12863.0	11438.5	2702.3	156.2	80.8
03	14821.0	13315.0	11831.0	2982.1	157.0	79.8
04	14692.8	13281.6	11514.1	3170.9	159.8	78.4
05	15189.9	13856.8	11635.2	3544.6	161.2	76.6
06	15181.9	13803.0	11741.5	3431.9	163.2	77.3
07	15643.8	14213.4	12077.3	3558.0	158.9	77.2
08	15460.2	14172.3	11981.4	3469.6	161.1	77.5
09	15724.7	14498.7	12095.8	3618.7	164.9	76.9
10	16065.8	14621.2	12177.9	3877.1	165.6	75.8

Mənbə: Azərbaycan Respublikasının Mərkəzi Bankı

Cədvəl 2.6. İqtisadiyata kredit qoyuluşlarının kredit təşkilatları üzrə strukturu

(dövrün sonuna)

mln.manat

İl, ay	Cəmi kredit qoyuluşları	Dövlət bankları		Özəl banklar						Qeyri-bank kredit təşkilatları	
				Cəmi		o cümlədən, xarici kapitallı banklar		bundan 100%-li xarici kapitallı banklar			
		mln. manat	xüsusi çəkisi, %	mln. manat	xüsusi çəkisi, %	mln. manat	xüsusi çəkisi, %	mln. manat	xüsusi çəkisi, %	mln. manat	xüsusi çəkisi, %
2012	12243.7	4137.1	33.8	7785.5	63.6	3394.0	27.7	759.3	6.2	321.1	2.6
2013	15422.9	5300.4	34.4	9689.4	62.8	4612.5	29.9	1034.7	6.7	433.1	2.8
2014	18542.6	6143.8	33.1	11873.6	64.0	5580.1	30.1	1388.6	7.5	525.2	2.8
2015	21730.4	7289.3	33.6	13875.2	63.8	6394.1	29.4	1564.5	7.2	566.0	2.6
2016	16444.6	5749.2	35.0	10222.0	62.2	4328.8	26.3	1248.8	7.6	473.4	2.9
2017	11757.8	1916.2	16.3	9421.4	80.1	3456.3	29.4	1063.6	9.0	420.2	3.6
2018	13020.3	2098.4	16.1	10529.8	80.9	3349.5	25.7	1071.3	8.2	392.0	3.0
2019	15298.2	2561.5	16.7	12339.4	80.7	3655.8	23.9	1107.4	7.2	397.2	2.6
1	12884.7	2062.4	16.0	10478.6	81.3	3345.5	26.0	1071.7	8.3	343.7	2.7
2	12974.6	2080.2	16.0	10550.7	81.3	3357.7	25.9	1071.0	8.3	343.7	2.6
3	13058.0	2103.7	16.1	10610.7	81.3	3338.6	25.6	1026.1	7.9	343.7	2.6
4	13011.4	2131.9	16.4	10542.9	81.0	3308.2	25.4	1044.1	8.0	336.6	2.6
5	13198.0	2158.4	16.4	10703.0	81.1	3324.3	25.2	1049.4	8.0	336.6	2.6
6	13482.6	2181.8	16.2	10964.2	81.3	3343.1	24.8	1042.3	7.7	336.6	2.5
7	13681.4	2202.8	16.1	11139.4	81.4	3358.3	24.5	1049.2	7.7	339.1	2.5
8	13865.5	2220.0	16.0	11306.4	81.5	3438.8	24.8	1068.6	7.7	339.1	2.4
9	14243.0	2419.8	17.0	11452.3	80.4	3503.2	24.6	1092.3	7.7	370.9	2.6
10	14445.8	2425.4	16.8	11649.6	80.6	3571.7	24.7	1111.0	7.7	370.9	2.6
11	15116.4	2514.0	16.6	12231.5	80.9	3657.3	24.2	1128.8	7.5	370.9	2.5
12	15298.2	2561.5	16.7	12339.4	80.7	3655.8	23.9	1107.4	7.2	397.2	2.6
2020	14530.4	2776.5	19.1	11380.5	78.3	3112.3	21.4	968.2	6.7	373.4	2.6
01	15513.6	2533.2	16.3	12583.2	81.1	3663.6	23.6	1105.9	7.1	397.2	2.6
02	15696.4	2564.0	16.3	12735.1	81.1	3711.4	23.6	1123.2	7.2	397.2	2.5
03	15637.4	2606.4	16.7	12626.3	80.7	3670.5	23.5	1101.7	7.0	404.7	2.6
04	15146.8*	2646.1	17.5	12096.0	79.9	3562.2	23.5	1069.5	7.1	404.7	2.7
05	14765.7*	2571.2	17.4	11789.8	79.8	3276.5	22.2	1039.8	7.1	404.7	2.7
06	14550.7	2585.6	17.8	11584.2	79.6	3229.5	22.2	1003.7	6.9	380.9	2.6
07	14585.3	2604.1	17.9	11600.4	79.5	3229.4	22.1	995.1	6.8	380.9	2.6
08	14685.1	2614.8	17.8	11689.4	79.6	3268.8	22.3	999.8	6.8	380.9	2.6
09	14873.7	2642.0	17.8	11855.0	79.7	3304.8	22.2	1007.6	6.8	376.6	2.5
10	14785.9	2667.5	18.0	11741.8	79.4	3204.5	21.7	1001.5	6.8	376.6	2.5
11	14681.3	2840.1	19.3	11464.5	78.1	3142.0	21.4	991.6	6.8	376.6	2.6
12	14530.4	2776.5	19.1	11380.5	78.3	3112.3	21.4	968.2	6.7	373.4	2.6
2021											
01	14587.2	2789.4	19.1	11424.4	78.3	3131.4	21.5	975.1	6.7	373.4	2.6
02	14619.5	2803.5	19.2	11442.6	78.3	3131.2	21.4	991.0	6.8	373.4	2.6
03	14728.0	2825.8	19.2	11526.6	78.3	3209.7	21.8	1007.2	6.8	375.7	2.6
04	14987.5	2848.1	19.0	11763.7	78.5	3313.3	22.1	1041.0	6.9	375.7	2.5
05	15067.1	2872.3	19.1	11819.1	78.4	3380.8	22.4	1066.4	7.1	375.7	2.5
06	15258.1	2882.3	18.9	11974.5	78.5	3477.7	22.8	1085.7	7.1	401.2	2.6
07	15367.7	2873.5	18.7	12093.0	78.7	3537.6	23.0	1106.4	7.2	401.2	2.6
08	15608.0	2899.9	18.6	12307.0	78.9	3597.7	23.1	1125.3	7.2	401.2	2.6
09	15957.3	2978.2	18.7	12560.5	78.7	3687.1	23.1	1163.2	7.3	418.6	2.6
10	16415.9	3151.4	19.2	12845.9	78.3	3783.8	23.0	1178.3	7.2	418.6	2.5

*Kredit qoyuluşlarında azalma lisenziyası ləğv edilmiş banklarla əlaqədardır.

Qeyd: Göstəricilər Beynəlxalq Valyuta Fondunun "Pul və Maliyyə Statistika" metodologiyasına əsasən hesablanır.

Mənbə: Azərbaycan Respublikasının Mərkəzi Bankı

**Cədvəl 2.7. Kredit təşkilatlarının müddətlər üzrə kredit qoyuluşları
(dövrün sonuna)**

mln.manat

İl, ay	Cəmi	o cümlədən:		Milli valyutada kreditlər				
		vaxtı keçmiş	Cəmi kreditlər	o cümlədən:		Uzun müddətli	o cümlədən:	
				Qısa müddətli	vaxtı keçmiş			vaxtı keçmiş
2013	15422.9	792.8	11076.7	627.4	2297.4	287.9	8779.3	339.5
2014	18542.6	976.3	13505.7	767.6	2494.2	301.0	11011.5	466.5
2015	21730.4	1508.5	10994.5	840.2	1773.8	268.2	9220.7	572.0
2016	16444.6	1472.6	8663.1	682.4	1362.4	147.3	7300.8	535.1
2017	11757.8	1626.7	6953.6	789.3	1030.6	164.5	5923.0	624.8
2018	13020.3	1585.0	8073.6	774.1	1510.2	157.9	6563.3	616.2
2019	15298.2	1273.1	10000.8	702.4	1659.6	106.0	8341.2	596.4
01	12884.7	1569.4	8063.6	776.3	1482.4	136.5	6581.2	639.8
02	12974.6	1574.7	8166.9	782.3	1480.7	138.7	6686.2	643.6
03	13058.0	1558.0	8259.1	780.3	1486.1	138.9	6773.0	641.4
04	13011.4	1503.8	8368.0	756.2	1476.1	136.9	6891.8	619.3
05	13198.0	1494.3	8541.9	769.6	1484.6	131.0	7057.2	638.5
06	13482.6	1486.5	8718.1	761.0	1508.0	131.5	7210.1	629.5
07	13681.4	1487.4	8944.1	755.4	1508.4	127.2	7435.7	628.2
08	13865.5	1491.3	9107.3	755.9	1520.5	125.9	7586.8	630.0
09	14243.0	1442.9	9375.6	743.6	1571.1	120.9	7804.5	622.7
10	14445.8	1384.9	9556.8	729.3	1607.6	119.4	7949.2	609.8
11	15116.4	1410.4	9799.1	748.4	1657.7	114.4	8141.4	634.0
12	15298.2	1273.1	10000.8	702.4	1659.6	106.0	8341.2	596.4
2020	14530.4	893.1	10204.0	653.9	1754.2	94.6	8449.8	559.2
01	15513.6	1306.9	10007.4	728.4	1642.3	108.9	8365.1	619.5
02	15696.4	1297.8	10197.4	730.1	1688.0	108.0	8509.3	622.1
03	15637.4	1386.8	10443.6	777.8	1797.0	116.9	8646.6	660.9
04	15146.8*	1232.4	10179.2	745.8	1802.2	128.2	8377.0	617.6
05	14765.7*	1084.8	9928.5	657.7	1760.3	107.2	8168.2	550.5
06	14550.7	1065.5	9897.8	656.2	1738.2	104.2	8159.6	552.0
07	14585.3	1062.4	9913.9	665.3	1741.5	107.5	8172.4	557.8
08	14685.1	1065.4	10044.6	662.6	1756.9	104.4	8287.6	558.2
09	14873.7	1069.5	10211.3	672.7	1740.3	107.2	8471.1	565.5
10	14785.9	1006.5	10254.3	678.3	1722.1	113.4	8532.2	564.9
11	14681.3	922.9	10272.8	655.9	1773.4	97.3	8499.4	558.6
12	14530.4	893.1	10204.0	653.9	1754.2	94.6	8449.8	559.2
2021								
01	14587.2	900.4	10299.5	647.6	1798.0	96.8	8501.5	550.7
02	14619.7	917.5	10407.7	666.8	1861.6	96.5	8546.1	570.3
03	14728.0	918.2	10575.0	668.9	1896.8	93.2	8678.2	575.7
04	14987.5	921.5	10836.4	699.3	1929.2	108.3	8907.2	591.0
05	15067.1	906.9	10927.0	685.5	1933.2	92.7	8993.8	592.8
06	15258.1	914.6	11148.4	694.1	1964.5	93.6	9183.9	600.5
07	15367.7	937.5	11251.5	712.3	2013.6	94.5	9238.0	617.8
08	15608.0	904.2	11426.7	687.5	2014.8	94.2	9411.9	593.4
09	15957.3	871.1	11707.9	660.7	2074.1	89.8	9633.8	570.9
10	16415.9	815.9	11913.5	597.9	2140.5	84.7	9773.0	513.3

*Kredit qoyuluşlarında azalma lisenziyası ləğv edilmiş banklarla əlaqədardır.

Qeyd: Göstəricilər Beynəlxalq Valyuta Fondunun "Pul və Maliyyə Statistika" metodologiyasına əsasən hesablanır.

Mənbə: Azərbaycan Respublikasının Mərkəzi Bankı

Cədvəl 2.7. Kredit təşkilatlarının müddətlər üzrə kredit qoyuluşları
(dövrün sonuna) (davamı)

mln.manat

İl, ay	Xarici valyutada kreditlər						
	Cəmi kreditlər	o cümlədən:		Qısamüddətli	o cümlədən:		
		vaxtı keçmiş			vaxtı keçmiş	Uzunmüddətli	vaxtı keçmiş
2013	4346.3	165.4		1038.1	74.2	3308.2	91.1
2014	5037.0	208.8		1437.2	90.6	3599.8	118.1
2015	10735.9	668.3		3523.5	304.8	7212.4	363.5
2016	7781.4	790.2		2115.6	192.9	5665.9	597.3
2017	4804.2	837.5		1070.7	158.7	3733.5	678.8
2018	4946.7	810.9		1184.9	171.4	3761.8	639.4
2019	5297.4	570.7		1259.1	120.0	4038.2	450.7
01	4821.1	793.1		1099.9	147.4	3721.2	645.7
02	4807.6	792.4		1114.2	152.1	3693.5	640.3
03	4798.9	777.7		1132.2	148.9	3666.8	628.8
04	4643.4	747.6		1129.4	150.3	3514.0	597.2
05	4656.1	724.7		1150.1	137.8	3506.0	586.9
06	4764.5	725.5		1143.3	146.9	3621.2	578.6
07	4737.3	732.0		1060.3	138.4	3677.0	593.6
08	4758.2	735.4		1072.9	146.1	3685.3	589.3
09	4867.4	699.3		1086.2	137.3	3781.2	562.0
10	4889.0	655.7		1079.9	132.7	3809.1	523.0
11	5317.3	662.1		1350.1	120.0	3967.3	542.1
12	5297.4	570.7		1259.1	120.0	4038.2	450.7
2020	4326.4	239.3		720.7	40.7	3605.7	198.5
01	5506.2	578.5		1211.7	124.7	4294.5	453.8
02	5499.0	567.7		1213.5	124.0	4285.5	443.7
03	5193.8	609.0		1003.5	165.4	4190.3	443.6
04	4967.7	486.7		895.3	72.3	4072.4	414.3
05	4837.2	427.1		818.0	62.4	4019.2	364.7
06	4652.9	409.3		755.3	51.7	3897.6	357.6
07	4671.4	397.1		758.9	52.1	3912.4	345.0
08	4640.5	402.8		747.3	56.1	3893.2	346.7
09	4662.3	396.8		729.0	55.6	3933.3	341.2
10	4531.7	328.2		736.0	45.4	3795.7	282.8
11	4408.5	267.0		733.1	43.6	3675.4	223.5
12	4326.4	239.3		720.7	40.7	3605.7	198.5
2021							
01	4287.7	252.8		767.6	49.5	3520.1	203.3
02	4212.0	250.7		669.1	46.9	3542.9	203.8
03	4153.0	249.2		680.8	48.5	3472.3	200.7
04	4151.1	222.2		692.9	50.0	3458.2	172.3
05	4140.1	221.4		672.5	47.6	3467.6	173.8
06	4109.6	220.4		693.7	47.8	3416.0	172.6
07	4116.1	225.2		714.2	51.8	3402.0	173.4
08	4181.2	216.6		763.1	45.3	3418.2	171.3
09	4249.4	210.4		814.1	42.9	3435.3	167.5
10	4502.4	217.9		946.5	55.7	3555.9	162.2

*Kredit qoyuluşlarında azalma lisenziyası ləğv edilmiş banklarla əlaqədardır.

Qeyd: Göstəricilər Beynəlxalq Valyuta Fondunun "Pul və Maliyyə Statistika" metodologiyasına əsasən hesablanır

Mənbə: Azərbaycan Respublikasının Mərkəzi Bankı

Cədvəl 2.8. Kredit qoyuluşlarının sahələr üzrə strukturu (dövrün sonuna)

mln.manat

İl, ay	Real sektora kredit qoyuluşu												
	Cəmi	o cümlədən:		Ticarət və xidmət sektoru		Mədəncixarma və elektrik enerjisi, qaz, buxar və su təsərrüfatı sektoru		Kənd təsərrüfatı, meşə təsərrüfatı və balıqçılıq sektoru		İnşaat və tikinti sektoru		Sənaye və istehsal sektoru	
		vaxtı keçmiş kredit	xüsusi çəkisi, %-lə	cəmi	xüsusi çəkisi, %-lə	cəmi	xüsusi çəkisi, %-lə	cəmi	xüsusi çəkisi, %-lə	cəmi	xüsusi çəkisi, %-lə	cəmi	xüsusi çəkisi, %-lə
2013	15422.9	792.8	5.1	2219.9	14.4	288.2	1.9	733.3	4.8	2362.6	15.3	1516.4	9.8
2014	18542.6	976.3	5.3	2680.7	14.5	195.8	1.1	847.3	4.6	2555.1	13.8	2027.8	10.9
2015	21730.4	1508.5	6.9	3158.0	14.5	316.5	1.5	508.1	2.3	3063.2	14.1	1948.3	9.0
2016	16444.6	1472.6	9.0	2467.0	15.0	596.2	3.6	441.3	2.7	1908.6	11.6	1265.6	7.7
2017	11757.8	1626.7	13.8	2069.2	17.6	315.5	2.7	429.2	3.7	546.2	4.6	621.2	5.3
2018	13020.3	1585.0	12.2	2379.5	18.3	419.2	3.2	470.0	3.6	388.8	3.0	706.6	5.4
2019	15298.2	1273.1	8.3	2491.3	16.3	619.4	4.0	543.4	3.6	477.1	3.1	872.6	5.7
01	12884.7	1569.4	12.2	2272.8	17.6	446.9	3.5	471.3	3.7	358.9	2.8	707.4	5.5
02	12974.6	1574.7	12.1	2293.7	17.7	443.6	3.4	468.4	3.6	373.1	2.9	726.2	5.6
03	13058.0	1558.0	11.9	2310.7	17.7	444.1	3.4	477.1	3.7	370.2	2.8	748.7	5.7
04	13011.4	1503.8	11.6	2274.2	17.5	447.9	3.4	479.5	3.7	357.4	2.7	763.7	5.9
05	13198.0	1494.3	11.3	2287.0	17.3	444.4	3.4	497.4	3.8	365.8	2.8	772.9	5.9
06	13482.6	1486.5	11.0	2303.3	17.1	445.1	3.3	501.9	3.7	368.7	2.7	784.0	5.8
07	13681.4	1487.4	10.9	2289.7	16.7	408.3	3.0	499.5	3.7	353.0	2.6	902.1	6.6
08	13865.5	1491.3	10.8	2298.6	16.6	374.3	2.7	503.7	3.6	373.5	2.7	862.4	6.2
09	14243.0	1442.9	10.1	2385.0	16.7	524.2	3.7	517.2	3.6	380.3	2.7	872.5	6.1
10	14445.8	1384.9	9.6	2416.3	16.7	542.3	3.8	520.8	3.6	399.9	2.8	904.9	6.3
11	15116.4	1410.4	9.3	2339.5	15.5	611.2	4.0	520.1	3.4	583.5	3.9	930.9	6.2
12	15298.2	1273.1	8.3	2491.3	16.3	619.4	4.0	543.4	3.6	477.1	3.1	872.6	5.7
2020	14530.4	893.1	6.1	2606.8	17.9	524.5	3.6	566.2	3.9	493.0	3.4	1250.1	8.6
01	15513.6	1306.9	8.4	2426.9	15.6	629.4	4.1	540.3	3.5	466.6	3.0	1138.5	7.3
02	15696.4	1297.8	8.3	2521.8	16.1	626.2	4.0	534.3	3.4	464.6	3.0	1135.4	7.2
03	15637.4	1386.8	8.9	2507.5	16.0	627.1	4.0	527.5	3.4	468.4	3.0	1129.2	7.2
04	15146.8*	1232.4	8.1	2454.8	16.2	623.5	4.1	583.3	3.9	458.0	3.0	1137.7	7.5
05	14765.7*	1084.8	7.3	2413.6	16.3	623.2	4.2	582.9	3.9	426.5	2.9	1159.3	7.9
06	14550.7	1065.5	7.3	2395.0	16.5	562.2	3.9	552.7	3.8	420.8	2.9	1171.8	8.1
07	14585.3	1062.4	7.3	2379.1	16.3	563.8	3.9	553.3	3.8	428.8	2.9	1191.1	8.2
08	14685.1	1065.4	7.3	2395.2	16.3	545.4	3.7	557.7	3.8	433.1	2.9	1195.0	8.1
09	14873.7	1069.5	7.2	2495.7	16.8	522.7	3.5	563.4	3.8	433.7	2.9	1189.6	8.0
10	14785.9	1006.5	6.8	2546.8	17.2	512.8	3.5	552.2	3.7	432.3	2.9	1228.4	8.3
11	14681.3	922.9	6.3	2594.6	17.7	516.7	3.5	553.9	3.8	477.4	3.3	1382.1	9.4
12	14530.4	893.1	6.1	2606.8	17.9	524.5	3.6	566.2	3.9	493.0	3.4	1250.1	8.6
2021													
01	14587.2	900.4	6.2	2607.3	17.9	771.0	5.3	573.0	3.9	527.1	3.6	981.6	6.7
02	14619.5	917.5	6.3	2512.2	17.2	768.1	5.3	569.8	3.9	688.0	4.7	908.3	6.2
03	14728.0	918.2	6.2	2516.8	17.1	769.0	5.2	570.9	3.9	681.5	4.6	920.0	6.2
04	14987.5	921.5	6.1	2558.7	17.1	778.4	5.2	564.1	3.8	688.8	4.6	914.8	6.1
05	15067.1	906.9	6.0	2560.1	17.0	770.7	5.1	566.3	3.8	721.9	4.8	924.6	6.1
06	15258.1	914.6	6.0	2557.9	16.8	748.5	4.9	566.0	3.7	737.3	4.8	922.0	6.0
07	15367.7	937.5	6.1	2559.9	16.7	740.3	4.8	561.9	3.7	771.5	5.0	917.8	6.0
08	15608.0	904.2	5.8	2548.0	16.3	743.9	4.8	570.4	3.7	808.9	5.2	871.9	5.6
09	15957.3	871.1	5.5	2579.2	16.2	745.4	4.7	573.0	3.6	857.9	5.4	908.3	5.7
10	16415.9	815.9	5.0	2786.2	17.0	741.9	4.5	573.8	3.5	879.9	5.4	945.2	5.8

*Kredit qoyuluşlarında azalma lisenziyası ləğv edilmiş banklarla əlaqədardır.

Qeyd: Göstəricilər Beynəlxalq Valyuta Fondunun "Pul və Maliyyə Statistika" metodologiyasına əsasən hesablanır

Mənbə: Azərbaycan Respublikasının Mərkəzi Bankı

Cədvəl 2.8. Kredit qoyuluşlarının sahələr üzrə strukturu (dövrün sonuna) (davamı)

mln.manat

İl, Ay	Real sektora kredit qoyuluşu											
	Nəqliyyat və rabitə sektoru		Ev təsərrüfatlarına		o cümlədən daşınmaz əmlakın tikintisinə və alınmasına (ipoteka krediti daxil olmaqla)		Digər sektorlarda fəaliyyət göstərən dövlət mülkiyyətində olan hüquqi şəxslər, bələdiyyələr və ictimai təşkilatlara		Büdcə təşkilatlarına və dövlət fondlarına		Digər sektorlar	
	cəmi	xüsusi çəkisi, %-lə	cəmi	xüsusi çəkisi, %-lə	cəmi	xüsusi çəkisi, %-lə	cəmi	xüsusi çəkisi, %-lə	cəmi	xüsusi çəkisi, %-lə	cəmi	xüsusi çəkisi, %-lə
2013	506.0	3.3	6214.7	40.3	890.8	5.8	6.1	0.0	1.2	0.0	233.7	1.5
2014	736.0	4.0	7731.8	44.0	1219.1	6.6	3.9	0.0	0.9	0.0	231.2	1.2
2015	1465.6	6.7	8383.6	38.6	1542.4	7.1	14.6	0.1	0.5	0.0	259.4	1.2
2016	1271.1	7.7	5858.7	35.6	1703.5	10.4	25.6	0.2	0.9	0.0	198.1	1.1
2017	1126.7	9.6	4606.5	39.2	1737.3	14.8	54.4	0.5	1.1	0.0	146.8	1.2
2018	1370.7	10.5	5319.6	40.9	1848.0	14.2	10.1	0.1	0.6	0.0	228.4	1.8
2019	1204.3	7.9	6978.7	45.6	1939.1	13.5	38.0	0.2	0.2	0.0	673.8	4.4
01	1368.2	10.6	5306.3	41.2	1799.3	14.0	9.4	0.1	0.6	0.0	229.9	1.8
02	1359.0	10.5	5368.2	41.4	1819.3	14.0	9.2	0.1	0.6	0.0	225.1	1.7
03	1357.9	10.4	5432.2	41.6	1827.6	14.0	8.9	0.1	0.6	0.0	225.0	1.7
04	1271.9	9.8	5515.8	42.4	1835.2	14.1	8.5	0.1	0.5	0.0	254.2	2.0
05	1301.2	9.9	5658.5	42.9	1856.1	14.1	8.3	0.1	0.6	0.0	231.7	1.8
06	1335.6	9.9	5801.8	43.0	1853.3	13.7	8.1	0.1	1.8	0.0	305.9	2.3
07	1274.4	9.3	5938.3	43.4	1858.8	13.6	7.8	0.1	1.3	0.0	405.8	3.0
08	1269.0	9.2	6091.6	43.9	1867.7	13.5	7.6	0.1	0.9	0.0	484.4	3.5
09	1167.9	8.2	6292.1	44.2	1875.9	13.2	10.3	0.1	1.2	0.0	534.6	3.8
10	1164.0	8.1	6431.0	44.5	1887.2	13.1	11.7	0.1	0.4	0.0	556.7	3.9
11	1207.8	8.0	6814.6	45.1	1902.4	12.6	11.4	0.1	0.8	0.0	577.3	3.8
12	1204.3	7.9	6978.7	45.6	1939.1	12.7	38.0	0.2	0.2	0.0	673.8	4.4
2020	848.5	5.8	6709.3	46.2	2093.4	14.4	24.0	0.2	0.8	0.0	527.9	3.6
01	1177.5	7.6	7005.0	45.2	1925.6	12.4	38.7	0.2	1.1	0.0	668.6	4.3
02	1172.5	7.5	7099.5	45.2	1963.4	12.4	29.9	0.2	0.9	0.0	696.0	4.4
03	1168.6	7.5	6960.8	44.5	1989.0	12.4	22.1	0.1	0.9	0.0	718.4	4.6
04	1101.5	7.3	6704.2	44.3	1953.8	12.9	22.0	0.1	0.9	0.0	711.6	4.7
05	961.9	6.5	6575.3	44.5	1939.8	13.1	22.1	0.1	0.8	0.0	807.7	5.5
06	915.7	6.3	6540.0	44.9	1967.4	13.5	22.0	0.2	0.8	0.0	808.1	5.6
07	917.7	6.3	6560.5	45.0	2009.1	13.8	23.3	0.2	0.8	0.0	810.4	5.6
08	901.8	6.1	6659.6	45.3	2030.9	13.8	22.4	0.2	0.8	0.0	813.3	5.5
09	892.0	6.0	6780.4	45.6	2064.8	13.9	21.1	0.1	0.8	0.0	804.3	5.4
10	875.6	5.9	6765.0	45.8	2094.0	14.2	21.4	0.1	0.8	0.0	746.4	5.0
11	857.9	5.8	6757.3	46.0	2088.2	14.2	24.5	0.2	0.8	0.0	513.0	3.5
12	848.5	5.8	6709.3	46.2	2093.4	14.4	24.0	0.2	0.8	0.0	527.9	3.6
2021												
01	832.2	5.7	6781.7	46.5	2119.7	14.5	19.2	0.1	0.8	0.0	520.9	3.6
02	860.5	5.9	6771.3	46.3	2117.4	14.5	16.0	0.1	0.7	0.0	534.7	3.7
03	854.2	5.8	6869.3	46.6	2139.1	14.5	18.1	0.1	0.7	0.0	536.6	3.6
04	871.0	5.8	7044.7	47.0	2188.6	14.6	17.3	0.1	0.7	0.0	544.9	3.6
05	825.9	5.5	7152.0	47.5	2210.0	14.7	18.2	0.1	0.7	0.0	538.9	3.6
06	820.9	5.4	7323.1	48.0	2266.3	14.9	19.9	0.1	0.6	0.0	559.1	3.7
07	757.3	4.9	7462.9	48.6	2286.9	14.9	19.5	0.1	0.6	0.0	561.5	3.7
08	748.5	4.8	7691.7	49.3	2338.7	15.0	19.8	0.1	0.6	0.0	621.6	4.0
09	753.9	4.7	7931.8	49.7	2369.9	14.9	34.2	0.2	0.5	0.0	626.1	3.9
10	748.7	4.6	8122.9	49.5	2401.1	14.6	74.9	0.5	2.1	0.0	640.0	3.9

*Kredit qoyuluşlarında azalma lisenziyası ləğv edilmiş banklarla əlaqədardır.

Qeyd: Göstəricilər Beynəlxalq Valyuta Fondunun "Pul və Maliyyə Statistika" metodologiyasına əsasən hesablanır

Mənbə: Azərbaycan Respublikasının Mərkəzi Bankı

Cədvəl 2.8. Kredit qoyuluşlarının sahələr üzrə strukturu (dövrün sonuna) (davamı)

mln.manat

İl, ay	Real sektora kredit qoyuluşu								Maliyyə sektoruna kredit qoyuluşu
	Akkreditivlər üzrə		Qarantiyalar üzrə		Faktoring əməliyyatları		Overdraft		
	cəmi	xüsusi çəkisi, %-lə	cəmi	xüsusi çəkisi, %-lə	cəmi	xüsusi çəkisi, %-lə	cəmi	xüsusi çəkisi, %-lə	
2013	492.5	3.2	39.8	0.3	3.1	0.0	12.8	0.1	247.2
2014	464.2	2.6	61.5	0.3	2.2	0.0	27.8	0.2	274.6
2015	934.6	4.3	134.8	0.6	5.5	0.0	29.1	0.1	383.3
2016	837.3	5.1	82.3	0.5	7.0	0.0	12.3	0.1	493.8
2017	185.0	1.6	0.5	0.0	9.1	0.1	19.7	0.2	200.5
2018	41.5	0.3	0.8	0.0	27.7	0.2	71.9	0.6	293.9
2019	19.7	0.1	1.4	0.0	45.4	0.3	59.7	0.4	320.9
01	43.6	0.3	0.1	0.0	26.7	0.2	73.3	0.6	288.6
02	38.1	0.3	0.1	0.0	24.7	0.2	69.7	0.5	312.7
03	36.0	0.3	1.5	0.0	25.4	0.2	61.6	0.5	269.9
04	35.4	0.3	2.0	0.0	31.6	0.2	65.0	0.5	279.5
05	35.0	0.3	1.5	0.0	33.6	0.3	65.8	0.5	295.5
06	35.2	0.3	1.5	0.0	35.3	0.3	68.0	0.5	297.8
07	31.7	0.2	1.5	0.0	32.2	0.2	48.4	0.4	277.9
08	25.8	0.2	1.6	0.0	32.8	0.2	48.2	0.3	288.3
09	27.8	0.2	1.7	0.0	34.9	0.2	50.5	0.4	293.2
10	26.6	0.2	1.5	0.0	34.7	0.2	50.3	0.3	298.4
11	23.0	0.2	1.6	0.0	33.9	0.2	50.4	0.3	299.3
12	19.7	0.1	1.4	0.0	45.4	0.3	59.7	0.4	320.9
2020	7.4	0.1	2.0	0.0	40.0	0.3	36.8	0.3	472.4
01	22.1	0.1	1.4	0.0	32.0	0.2	58.6	0.4	340.3
02	22.5	0.1	2.2	0.0	31.9	0.2	60.8	0.4	380.3
03	21.5	0.1	2.8	0.0	33.8	0.2	62.2	0.4	438.7
04	21.3	0.1	2.1	0.0	32.5	0.2	60.9	0.4	379.4
05	24.6	0.2	2.4	0.0	30.3	0.2	50.2	0.3	328.5
06	23.7	0.2	2.1	0.0	27.1	0.2	42.9	0.3	321.8
07	24.1	0.2	2.1	0.0	24.9	0.2	42.9	0.3	320.6
08	26.2	0.2	2.4	0.0	24.2	0.2	42.6	0.3	316.2
09	27.1	0.2	2.3	0.0	29.5	0.2	41.6	0.3	314.0
10	26.0	0.2	2.0	0.0	32.0	0.2	37.6	0.3	437.3
11	6.7	0.0	2.0	0.0	35.0	0.2	36.4	0.2	450.0
12	7.4	0.1	2.0	0.0	40.0	0.3	36.8	0.3	472.4
2021									
01	8.9	0.1	1.9	0.0	29.8	0.2	31.7	0.2	487.8
02	7.1	0.0	2.7	0.0	31.7	0.2	30.6	0.2	461.0
03	5.8	0.0	2.6	0.0	32.8	0.2	31.5	0.2	456.5
04	6.7	0.0	2.7	0.0	37.7	0.3	35.5	0.2	477.6
05	6.1	0.0	2.6	0.0	37.6	0.2	34.6	0.2	483.7
06	7.9	0.1	6.8	0.0	40.4	0.3	33.1	0.2	469.4
07	7.1	0.0	2.4	0.0	38.9	0.3	28.6	0.2	471.0
08	5.9	0.0	5.0	0.0	38.1	0.2	29.4	0.2	516.4
09	9.7	0.1	2.7	0.0	35.0	0.2	28.5	0.2	604.2
10	10.7	0.1	2.6	0.0	38.7	0.2	32.6	0.2	468.1

*Kredit qoyuluşlarında azalma lisenziyası ləğv edilmiş banklarla əlaqədardır.

Qeyd: Göstəricilər Beynəlxalq Valyuta Fondunun "Pul və Maliyyə Statistika" metodologiyasına əsasən hesablanır.

Mənbə: Azərbaycan Respublikasının Mərkəzi Bankı

Cədvəl 2.8.1. Ev təsərrüfatlarına verilən kreditlər*

mln.manat

	2017	2018	2019	2020	2021	
					Sentyabr	Oktyabr
Cəmi kredit qoyuluşu	4365.9	5129.6	6742.6	6477.0	7661.3	7852.5
o cümlədən ödəniş kartları ilə	250.6	407.0	519.0	563.6	684.9	700.7
manatla	3471.3	4513.1	5940.5	5963.2	7210.6	7404.1
o cümlədən ödəniş kartları ilə	212.3	367.4	490.1	549.1	673.3	689.5
valyuta ilə	894.6	616.5	802.1	513.8	450.7	448.4
o cümlədən ödəniş kartları ilə	38.3	39.6	28.9	14.5	11.6	11.1
Qısamüddətli kredit qoyuluşu	543.3	811.4	1245.7	979.9	1153.3	1178.6
o cümlədən ödəniş kartları ilə	250.6	407.0	519.0	563.6	684.9	700.7
manatla	418.9	672.4	840.3	792.6	964.7	990.7
o cümlədən ödəniş kartları ilə	212.3	367.4	490.1	549.1	673.3	689.5
valyuta ilə	124.5	139.0	405.4	187.2	188.6	187.9
o cümlədən ödəniş kartları ilə	38.3	39.6	28.9	14.5	11.6	11.1
Uzunmüddətli kredit qoyuluşu	3822.5	4318.2	5496.9	5497.2	6508.1	6673.9
o cümlədən ödəniş kartları ilə	0.0	0.0	0.0	0.0	0.0	0.0
manatla	3052.4	3840.8	5100.1	5170.6	6245.9	6413.4
o cümlədən ödəniş kartları ilə	0.0	0.0	0.0	0.0	0.0	0.0
valyuta ilə	770.1	477.5	396.8	326.5	262.2	260.5
o cümlədən ödəniş kartları ilə	0.0	0.0	0.0	0.0	0.0	0.0
O cümlədən sahibkarlıq fəaliyyətilə məşqul olanlara						
Cəmi kredit qoyuluşu	517.1	498.9	631.1	847.0	1262.5	1323.7
o cümlədən qeyri-rezidentlərə	2.4	3.2	3.3	2.9	5.2	5.2
manatla	261.3	332.4	516.1	774.3	1184.9	1246.0
o cümlədən qeyri-rezidentlərə	1.4	2.2	2.4	2.2	4.7	4.6
valyuta ilə	255.8	166.6	115.0	72.7	77.6	77.7
o cümlədən qeyri-rezidentlərə	1.0	1.0	0.9	0.7	0.6	0.6
Qısamüddətli kredit qoyuluşu	30.4	31.8	48.5	66.1	106.4	112.3
o cümlədən qeyri-rezidentlərə	0.4	1.1	0.4	0.3	0.4	0.4
manatla	20.4	24.5	40.6	58.5	93.1	98.4
o cümlədən qeyri-rezidentlərə	0.4	1.1	0.4	0.3	0.4	0.4
valyuta ilə	9.9	7.3	7.9	7.6	13.2	13.9
o cümlədən qeyri-rezidentlərə	0.0	0.0	0.0	0.0	0.0	0.0
Uzunmüddətli kredit qoyuluşu	486.8	467.1	582.7	781.0	1156.2	1211.4
o cümlədən qeyri-rezidentlərə	2.1	2.1	2.8	2.7	4.8	4.8
manatla	240.9	307.9	475.5	715.8	1091.8	1147.6
o cümlədən qeyri-rezidentlərə	1.0	1.1	2.0	1.9	4.2	4.2
valyuta ilə	245.8	159.3	107.1	65.1	64.4	63.8
o cümlədən qeyri-rezidentlərə	1.0	1.0	0.9	0.7	0.6	0.6

*Bank olmayan kredit təşkilatları istisna olmaqla (vaxtı keçmiş kreditlər daxil olmadan)

Mənbə: Azərbaycan Respublikasının Mərkəzi Bankı

Cədvəl 2.8.2. Ticarət və xidmət sektorunda fəaliyyət göstərən hüquqi şəxslərə verilən kreditlər*

mln.manat

	2017	2018	2019	2020	2021	
					Sentyabr	Oktyabr
Cəmi kredit qoyuluşu	2055.1	2370.7	2478.7	2598.7	2570.6	2777.6
- dövlət mülkiyyətində olan müəssisələrə	104.2	96.2	11.2	11.6	14.6	65.9
- özəl müəssisələrə	1950.9	2274.5	2467.5	2587.1	2556.0	2711.6
Qısamüddətli kreditlər	348.2	571.7	601.7	653.1	778.3	885.7
- dövlət mülkiyyətində olan müəssisələrə	0.5	20.0	0.1	0.8	3.3	42.4
- özəl müəssisələrə	347.7	551.7	601.5	652.3	775.0	843.3
manatla	133.1	263.1	336.0	471.3	486.0	517.5
- dövlət mülkiyyətində olan müəssisələrə	0.5	18.5	0.1	0.8	1.6	1.6
- özəl müəssisələrə	132.7	166.0	335.9	470.6	484.4	515.9
xarici valyuta ilə	215.1	308.6	265.6	181.7	292.3	368.2
- dövlət mülkiyyətində olan müəssisələrə	0.0	1.5	0.0	0.0	1.7	40.8
- özəl müəssisələrə	215.1	385.7	265.6	181.7	290.6	327.4
Uzunmüddətli kreditlər	1706.8	1799.0	1877.0	1945.7	1792.3	1891.9
- dövlət mülkiyyətində olan müəssisələrə	103.7	76.2	11.1	10.9	11.3	23.5
- özəl müəssisələrə	1603.1	1722.8	1865.9	1934.8	1781.0	1868.3
manatla	1016.0	1014.3	1089.2	1147.2	1242.8	1230.2
- dövlət mülkiyyətində olan müəssisələrə	10.8	10.6	10.6	10.9	11.3	11.6
- özəl müəssisələrə	1005.2	1003.6	1078.6	1136.3	1231.5	1218.6
xarici valyuta ilə	690.8	784.8	787.8	798.5	549.5	661.7
- dövlət mülkiyyətində olan müəssisələrə	92.9	65.6	0.5	0.0	0.0	11.9
- özəl müəssisələrə	597.9	719.2	787.3	798.5	549.5	649.8

*Bank olmayan kredit təşkilatları istisna olmaqla (vaxtı keçmiş kreditlər daxil olmadan)

Mənbə: Azərbaycan Respublikasının Mərkəzi Bankı

Cədvəl 2.8.3. Mədəncixarma sektorunda fəaliyyət göstərən hüquqi şəxslərə verilən kreditlər*

	mln.manat					
	2017	2018	2019	2020	2021	
					Sentyabr	Oktyabr
Cəmi kredit qoyuluşu	215.6	342.0	589.5	507.4	468.9	465.2
- dövlət mülkiyyətində olan müəssisələrə	208.7	308.9	501.0	396.1	374.4	374.4
- özəl müəssisələrə	6.9	33.1	88.4	111.2	94.5	90.7
Qısamüddətli kreditlər	0.8	0.8	12.2	15.8	19.3	19.3
- dövlət mülkiyyətində olan müəssisələrə	0.0	0.0	0.0	0.0	0.0	0.0
- özəl müəssisələrə	0.8	0.8	12.2	15.8	19.3	19.3
manatla	0.0	0.0	0.6	0.6	8.9	9.0
- dövlət mülkiyyətində olan müəssisələrə	0.0	0.0	0.0	0.0	0.0	0.0
- özəl müəssisələrə	0.0	0.0	0.6	0.6	8.9	9.0
xarici valyuta ilə	0.8	0.8	11.7	15.2	10.3	10.3
- dövlət mülkiyyətində olan müəssisələrə	0.0	0.0	0.0	0.0	0.0	0.0
- özəl müəssisələrə	0.8	0.8	11.7	15.2	10.3	10.3
Uzun müddətli kreditlər	214.8	341.2	577.2	491.6	449.6	445.9
- dövlət mülkiyyətində olan müəssisələrə	208.7	308.9	501.0	396.1	374.4	374.4
- özəl müəssisələrə	6.1	32.3	76.2	95.5	75.2	71.4
manatla	0.9	0.2	0.5	0.7	1.1	1.0
- dövlət mülkiyyətində olan müəssisələrə	0.0	0.0	0.0	0.0	0.0	0.0
- özəl müəssisələrə	0.9	0.2	0.5	0.7	1.1	1.0
xarici valyuta ilə	213.9	341.1	576.7	490.9	448.5	444.8
- dövlət mülkiyyətində olan müəssisələrə	208.7	308.9	501.0	396.1	374.4	374.4
- özəl müəssisələrə	5.2	32.1	75.7	94.8	74.1	70.4

*Bank olmayan kredit təşkilatları istisna olmaqla (vaxtı keçmiş kreditlər daxil olmadan)

Mənbə: Azərbaycan Respublikasının Mərkəzi Bankı

Cədvəl 2.8.4. Elektrik enerjisi, qaz, buxar və su təsərrüfatı sektoruna verilən kreditlər*

mln.manat

	2017	2018	2019	2020	2021	
					Sentyabr	Oktyabr
Cəmi kredit qoyuluşu	99.9	77.1	29.9	5.4	255.6	255.9
- dövlət mülkiyyətində olan müəssisələrə	51.6	37.1	27.3	3.5	255.0	255.0
- özəl müəssisələrə	48.3	40.0	2.6	1.9	0.6	0.9
Qısamüddətli kreditlər	40.5	31.0	0.9	3.7	0.3	0.6
- dövlət mülkiyyətində olan müəssisələrə	0.0	0.0	0.6	3.2	0.0	0.0
- özəl müəssisələrə	40.5	31.0	0.3	0.5	0.3	0.6
manatla	31.1	31.0	0.3	3.7	0.3	0.1
- dövlət mülkiyyətində olan müəssisələrə	0.0	0.0	0.0	3.2	0.0	0.0
- özəl müəssisələrə	31.1	31.0	0.3	0.5	0.3	0.1
xarici valyuta ilə	9.4	0.0	0.6	0.0	0.0	0.5
- dövlət mülkiyyətində olan müəssisələrə	0.0	0.0	0.6	0.0	0.0	0.0
- özəl müəssisələrə	9.4	0.0	0.0	0.0	0.0	0.5
Uzunmüddətli kreditlər	59.4	46.2	29.0	1.7	255.3	255.3
- dövlət mülkiyyətində olan müəssisələrə	51.6	37.1	26.7	0.3	255.0	255.0
- özəl müəssisələrə	7.8	9.1	2.3	1.4	0.3	0.3
manatla	12.7	4.9	2.2	1.3	0.0	0.0
- dövlət mülkiyyətində olan müəssisələrə	12.3	4.6	2.1	0.3	0.0	0.0
- özəl müəssisələrə	0.3	0.2	0.1	1.0	0.0	0.0
xarici valyuta ilə	46.7	41.3	26.8	0.4	255.3	255.3
- dövlət mülkiyyətində olan müəssisələrə	39.3	32.4	24.6	0.0	255.0	255.0
- özəl müəssisələrə	7.4	8.9	2.2	0.4	0.3	0.3

*Bank olmayan kredit təşkilatları istisna olmaqla (vaxtı keçmiş kreditlər daxil olmadan)
Mənbə: Azərbaycan Respublikasının Mərkəzi Bankı

Cədvəl 2.8.5. Kənd təsərrüfatı, meşə təsərrüfatı və balıqçılıq sektorunda fəaliyyət göstərən hüquqi şəxslərə verilən kreditlər*

mln.manat

	2017	2018	2019	2020	2021	
					Sentyabr	Oktyabr
Cəmi kredit qoyuluşu	407.5	423.4	485.1	531.3	546.3	547.1
- dövlət mülkiyyətində olan müəssisələrə	0.2	0.0	0.2	0.2	0.8	0.7
- özəl müəssisələrə	407.3	423.4	484.9	531.1	545.5	546.4
Qısamüddətli kreditlər	25.7	17.8	16.6	36.5	31.3	33.6
- dövlət mülkiyyətində olan müəssisələrə	0.0	0.0	0.0	0.0	0.0	0.0
- özəl müəssisələrə	25.7	17.8	16.6	36.5	31.3	33.6
manatla	9.1	4.9	6.1	26.1	19.7	21.4
- dövlət mülkiyyətində olan müəssisələrə	0.0	0.0	0.0	0.0	0.0	0.0
- özəl müəssisələrə	9.1	4.9	6.1	26.1	19.7	21.4
xarici valyuta ilə	16.5	12.9	10.5	10.4	11.6	12.2
- dövlət mülkiyyətində olan müəssisələrə	0.0	0.0	0.0	0.0	0.0	0.0
- özəl müəssisələrə	16.5	12.9	10.5	10.4	11.6	12.2
Uzunmüddətli kreditlər	381.9	405.6	468.5	494.7	515.0	513.6
- dövlət mülkiyyətində olan müəssisələrə	0.2	0.0	0.2	0.2	0.8	0.7
- özəl müəssisələrə	381.7	405.6	468.3	494.6	514.2	512.8
manatla	315.2	331.3	352.1	380.5	376.5	385.4
-dövlət mülkiyyətində olan müəssisələrə	0.2	0.0	0.2	0.2	0.8	0.7
- özəl müəssisələrə	314.9	331.3	351.9	380.3	375.7	384.7
xarici valyuta ilə	66.7	74.3	116.4	114.3	138.5	128.2
-dövlət mülkiyyətində olan müəssisələrə	0.0	0.0	0.0	0.0	0.0	0.0
- özəl müəssisələrə	66.7	74.3	116.4	114.3	138.5	128.2

*Bank olmayan kredit təşkilatları istisna olmaqla (vaxtı keçmiş kreditlər daxil olmadan)

Mənbə: Azərbaycan Respublikasının Mərkəzi Bankı

Cədvəl 2.8.6. İnşaat və tikinti sektorunda fəaliyyət göstərən hüquqi şəxslərə verilən kreditlər*

	2017	2018	2019	2020	mln.manat	
					2021	
					Sentyabr	Oktyabr
Cəmi kredit qoyuluşu	534.0	384.7	441.3	392.0	582.3	606.5
- dövlət mülkiyyətində olan müəssisələrə	40.4	78.7	14.1	6.5	0.0	0.1
- özəl müəssisələrə	493.6	306.0	427.2	385.5	582.3	606.4
Qısamüddətli kreditlər	72.6	174.7	191.7	102.3	219.5	230.5
- dövlət mülkiyyətində olan müəssisələrə	0.2	46.2	0.4	0.0	0.0	0.0
- özəl müəssisələrə	72.4	128.5	191.3	102.3	219.5	230.5
manatla	45.6	94.2	66.6	35.4	142.5	147.8
- dövlət mülkiyyətində olan müəssisələrə	0.2	46.2	0.4	0.0	0.0	0.0
- özəl müəssisələrə	45.4	48.0	66.2	35.4	142.5	147.8
xarici valyuta ilə	27.0	80.5	125.1	66.9	77.0	82.7
- dövlət mülkiyyətində olan müəssisələrə	0.0	0.0	0.0	0.0	0.0	0.0
- özəl müəssisələrə	27.0	80.5	125.1	66.9	77.0	82.7
Uzunmüddətli kreditlər	461.4	210.0	249.6	289.7	362.8	376.0
- dövlət mülkiyyətində olan müəssisələrə	40.2	32.5	13.7	6.5	0.0	0.1
- özəl müəssisələrə	421.2	177.5	235.8	283.2	362.8	375.9
manatla	354.9	121.5	118.0	158.8	209.9	219.9
- dövlət mülkiyyətində olan müəssisələrə	40.2	32.5	13.7	6.5	0.0	0.1
- özəl müəssisələrə	314.7	89.1	104.2	152.3	209.9	219.8
xarici valyuta ilə	106.4	88.4	131.6	130.9	152.9	156.1
- dövlət mülkiyyətində olan müəssisələrə	0.0	0.0	0.0	0.0	0.0	0.0
- özəl müəssisələrə	106.4	88.4	131.6	130.9	152.9	156.1

*Bank olmayan kredit təşkilatları istisna olmaqla (vaxtı keçmiş kreditlər daxil olmadan)
Mənbə: Azərbaycan Respublikasının Mərkəzi Bankı

Cədvəl 2.8.7. Daşınmaz əmlak sektorunda fəaliyyət göstərən hüquqi şəxslərə verilən kreditlər*

mln.manat

	2017	2018	2019	2020	2021	
					Sentyabr	Oktyabr
Cəmi kredit qoyuluşu	12.1	4.1	35.8	101.0	275.4	273.1
- dövlət mülkiyyətində olan müəssisələrə	0.0	0.0	0.0	0.0	0.0	0.0
- özəl müəssisələrə	12.1	4.1	35.8	101.0	275.4	273.1
Qısamüddətli kreditlər	0.0	3.0	3.3	16.6	15.2	14.7
- dövlət mülkiyyətində olan müəssisələrə	0.0	0.0	0.0	0.0	0.0	0.0
- özəl müəssisələrə	0.0	3.0	3.3	16.6	15.2	14.7
manatla	0.0	0.0	0.0	6.5	5.3	5.3
- dövlət mülkiyyətində olan müəssisələrə	0.0	0.0	0.0	0.0	0.0	0.0
- özəl müəssisələrə	0.0	0.0	0.0	6.5	5.3	5.3
xarici valyuta ilə	0.0	3.0	3.3	10.1	9.9	9.4
- dövlət mülkiyyətində olan müəssisələrə	0.0	0.0	0.0	0.0	0.0	0.0
- özəl müəssisələrə	0.0	3.0	3.3	10.1	9.9	9.4
Uzunmüddətli kreditlər	12.1	1.1	32.5	84.3	260.2	258.4
- dövlət mülkiyyətində olan müəssisələrə	0.0	0.0	0.0	0.0	0.0	0.0
- özəl müəssisələrə	12.1	1.1	32.5	84.3	260.2	258.4
manatla	0.5	1.1	0.8	3.1	9.3	9.1
- dövlət mülkiyyətində olan müəssisələrə	0.0	0.0	0.0	0.0	0.0	0.0
- özəl müəssisələrə	0.5	1.1	0.8	3.1	9.3	9.1
xarici valyuta ilə	11.6	0.0	31.7	81.2	250.9	249.4
- dövlət mülkiyyətində olan müəssisələrə	0.0	0.0	0.0	0.0	0.0	0.0
- özəl müəssisələrə	11.6	0.0	31.7	81.2	250.9	249.4

*Bank olmayan kredit təşkilatları istisna olmaqla (vaxtı keçmiş kreditlər daxil olmadan)

Mənbə: Azərbaycan Respublikasının Mərkəzi Bankı

Cədvəl 2.8.8. Sənaye və istehsal sektorunda fəaliyyət göstərən hüquqi şəxslərə verilən kreditlər*

mln.manat

	2017	2018	2019	2020	2021	
					Sentyabr	Oktyabr
Cəmi kredit qoyuluşu	612.4	700.6	869.4	1241.3	894.3	931.1
-dövlət mülkiyyətində olan müəssisələrə	23.6	12.2	8.8	286.4	15.6	16.7
- özəl müəssisələrə	588.7	688.5	860.6	954.9	878.6	914.4
Qısamüddətli kreditlər	256.8	264.6	196.2	198.1	188.2	181.4
-dövlət mülkiyyətində olan müəssisələrə	21.6	6.3	6.5	21.1	9.6	10.1
- özəl müəssisələrə	235.3	258.3	189.7	177.0	178.5	171.3
manatla	86.1	117.0	82.7	142.2	128.0	128.5
-dövlət mülkiyyətində olan müəssisələrə	8.6	5.1	6.5	9.5	9.6	10.1
- özəl müəssisələrə	77.5	111.9	76.2	132.8	118.4	118.4
xarici valyuta ilə	170.8	147.6	113.5	55.9	60.2	53.0
-dövlət mülkiyyətində olan müəssisələrə	13.0	1.2	0.0	11.7	0.0	0.0
- özəl müəssisələrə	157.8	146.4	113.5	44.2	60.2	53.0
Uzunmüddətli kreditlər	355.6	436.1	673.3	1043.2	706.1	749.7
-dövlət mülkiyyətində olan müəssisələrə	2.1	5.9	2.3	265.3	6.0	6.6
- özəl müəssisələrə	353.5	430.1	671.0	777.9	700.1	743.1
manatla	203.0	252.7	415.3	515.4	516.7	536.7
-dövlət mülkiyyətində olan müəssisələrə	1.2	5.9	2.3	0.9	1.7	2.6
- özəl müəssisələrə	201.7	246.8	413.0	514.5	515.0	534.2
xarici valyuta ilə	152.6	183.4	258.0	527.8	189.4	213.0
-dövlət mülkiyyətində olan müəssisələrə	0.9	0.0	0.0	264.4	4.3	4.1
- özəl müəssisələrə	151.7	183.4	258.0	263.4	185.1	208.9

*Bank olmayan kredit təşkilatları istisna olmaqla (vaxtı keçmiş kreditlər daxil olmadan)

Mənbə: Azərbaycan Respublikasının Mərkəzi Bankı

Cədvəl 2.8.9. Nəqliyyat və rabitə sektorunda fəaliyyət göstərən hüquqi şəxslərə verilən kreditlər*

mln.manat

	2017	2018	2019	2020	2021	
					Sentyabr	Oktyabr
Cəmi kredit qoyuluşu	1126.7	1370.7	1203.8	847.9	751.5	746.4
- dövlət mülkiyyətində olan müəssisələrə	587.5	473.3	289.6	173.3	176.3	174.9
- özəl müəssisələrə	539.3	897.4	914.2	674.6	575.2	571.5
Qısamüddətli kreditlər	239.8	325.1	215.6	150.1	114.6	114.4
- dövlət mülkiyyətində olan müəssisələrə	188.7	100.1	90.7	72.8	67.5	67.4
- özəl müəssisələrə	51.1	225.0	124.9	77.4	47.1	47.0
manatla	41.6	61.2	59.4	24.1	26.4	26.2
- dövlət mülkiyyətində olan müəssisələrə	20.2	21.6	19.9	20.2	20.3	20.2
- özəl müəssisələrə	21.4	39.7	39.6	3.9	6.1	6.0
xarici valyuta ilə	198.2	263.9	156.1	126.1	88.2	88.2
- dövlət mülkiyyətində olan müəssisələrə	168.5	78.6	70.9	52.6	47.2	47.2
- özəl müəssisələrə	29.7	185.3	85.3	73.5	41.0	41.0
Uzunmüddətli kreditlər	886.9	1045.5	988.3	697.7	637.0	631.9
- dövlət mülkiyyətində olan müəssisələrə	398.7	373.2	198.9	100.5	108.8	107.4
- özəl müəssisələrə	488.2	672.4	789.4	597.2	528.1	524.5
manatla	118.3	141.4	209.9	239.8	134.0	130.1
- dövlət mülkiyyətində olan müəssisələrə	26.4	24.2	27.5	25.9	24.5	24.4
- özəl müəssisələrə	92.0	117.2	182.4	214.0	109.5	105.7
xarici valyuta ilə	768.6	904.2	778.3	457.9	503.0	501.8
- dövlət mülkiyyətində olan müəssisələrə	372.4	349.0	171.4	74.7	84.4	83.0
- özəl müəssisələrə	396.2	555.2	607.0	383.2	418.6	418.8

*Bank olmayan kredit təşkilatları istisna olmaqla (vaxtı keçmiş kreditlər daxil olmadan)
Mənbə: Azərbaycan Respublikasının Mərkəzi Bankı

Cədvəl 2.9. İpoteka kreditləri haqqında məlumat

İpoteka krediti üzrə maliyyə resurslarının dinamikası, mln. manat					AİKZF-in ipoteka portfeli üzrə orta göstəricilər			
Tarix	Dövlət büdcəsindən Fonda ayrılmış vəsait	Banklar tərəfindən verilmiş ipoteka kreditləri	Fond tərəfindən yenidən maliyyələşdirilmiş ipoteka kreditləri	Fondun yerləşdirilmiş istiqrazlarının həcmi	Banklar tərəfindən verilən məbləğ, AZN	Kreditin müddəti (ay)	Faiz dərəcəsi	Aylıq ödəniş, AZN
2012	20.0	75.2	91.2	36.0	38715.0	278.0	7.00	317.0
2013	40.0	112.9	86.9	57.0	39474.0	278.0	6.88	319.9
2014	40.0	97.1	126.4	0.0	40206.0	279.0	6.79	332.5
2015	0.0	97.1	126.4	0.0	40206.0	279.0	6.79	332.5
2016	4.9	0.0	0.6	0.0	41118.4	280.0	6.69	296.5
2017	5.3	30.4	19.6	15.0	45043.3	281.0	6.63	321.7
2018	0.0	30.5	23.0	0.0	49128.5	281.0	6.55	347.3
2019								
01	0.0	13.0	22.9	0.0	49291.9	281.0	6.55	348.1
02	0.0	23.5	20.8	0.0	49500.0	281.0	6.53	348.7
03	0.0	16.2	27.2	20.0	49690.0	282.0	6.52	349.3
04	20.0	20.9	29.6	0.0	49942.0	282.0	6.51	350.4
05	20.0	20.2	21.1	20.0	50106.1	282.0	6.49	351.3
06	0.0	6.1	14.0	0.0	50182.3	281.0	6.49	351.8
07	0.0	7.6	20.5	20.0	50266.0	281.0	6.49	352.4
08	0.0	5.0	14.9	20.0	50336.0	281.0	6.49	352.7
09	40.0	6.0	17.7	30.0	50403.0	281.0	6.48	353.1
10	0.0	9.1	19.0	20.0	50530.0	281.0	6.48	354.1
11	0.0	31.0	7.5	20.0	50632.3	281.0	6.44	354.4
12	0.0	14.7	5.2	0.0	50821.0	281.0	6.44	355.9
2020								
01	17.8	6.1	3.5	0.0	50825.0	281.0	6.43	355.8
02	0.0	20.4	1.1	0.0	51004.0	281.0	6.42	356.8
03	0.0	27.9	2.7	0.0	51357.0	281.0	6.42	359.2
04	57.8	11.5	0.0	30.0	51493.7	281.0	6.42	360.2
05	0.0	8.6	5.3	25.0	51575.4	281.0	6.42	360.8
06	0.0	18.7	5.2	25.0	51781.3	281.0	6.42	362.3
07	67.8	38.6	17.0	25.0	52100.0	282.0	6.41	364.1
08	0.0	26.0	23.7	25.0	52306.0	282.0	6.39	365.2
09	0.0	22.7	15.4	25.0	52462.0	282.0	6.38	366.4
10	17.8	27.1	29.1	25.0	52556.0	282.0	6.36	366.8
11	0.0	21.1	28.7	0.0	52746.0	282.0	6.36	368.2
12	0.0	28.8	25.4	50.0	53026.0	282.0	6.36	370.2
2021								
01	0.0	16.9	19.9	0.0	53059.0	282.0	6.34	370.2
02	17.8	40.8	20.3	0.0	53399.0	282.0	6.34	372.8
03	0.0	39.8	18.1	55.0	53760.0	282.0	6.34	375.8
04	17.8	37.3	27.0	0.0	54052.0	282.0	6.34	378.2
05	0.0	35.8	27.4	0.0	54140.0	282.0	6.33	378.6
06	0.0	32.8	39.1	50.0	54338.0	282.0	6.32	380.1
07	0.0	27.1	30.5	0.0	54476.0	282.0	6.32	381.5
08	0.0	25.7	54.2	55.0	54541.0	282.0	6.32	382.2
09	0.0	26.2	45.0	0.0	54661.0	282.0	6.32	383.2
10	35.5	21.7	41.9	40.0	54885.0	282.0	6.32	385.6

Mənbə: Azərbaycan Respublikasının İpoteka və Kredit Zəmanəti Fondu (AİKZF)

Cədvəl 2.10. Regionlar üzrə kredit qoyuluşu

min manat

Regionların adı	31.10.2021													
	Cəmi		Ondan				Qismüddətli kreditlər				Uzunmüddətli kreditlər			
	Məbləğ	orta % dərəcəsi	milli valyutada		sərbəst dönerli valyutada (SDV)		milli valyutada		sərbəst dönerli valyutada (SDV)		milli valyutada		sərbəst dönerli valyutada (SDV)	
məbləğ			orta % dərəcəsi	məbləğ	orta % dərəcəsi	məbləğ	orta % dərəcəsi	məbləğ	orta % dərəcəsi	məbləğ	orta % dərəcəsi	məbləğ	orta % dərəcəsi	məbləğ
Azərbaycan Respublikası	15,997,290	11.75%	11,550,004	14.33%	4,447,287	5.05%	2,000,649	15.42%	940,907	5.30%	9,549,354	14.15%	3,506,380	5.01%
o cümlədən:														
Bakı iqtisadi rayonu	12,509,132	10.12%	8,223,892	12.81%	4,285,240	4.96%	1,769,495	14.69%	912,943	5.27%	6,454,397	12.42%	3,372,298	4.90%
Naxçıvan iqtisadi rayonu	239,875	13.65%	239,185	13.67%	690	6.59%	6,139	13.64%	0	14.34%	233,046	13.67%	690	6.59%
Abşeron-Xızı iqtisadi rayonu	586,850	15.79%	552,946	16.31%	33,904	7.33%	50,224	19.93%	7,710	5.04%	502,723	15.95%	26,194	8.00%
Dağlıq Şirvan iqtisadi rayonu	92,530	20.48%	92,091	20.47%	439	21.92%	7,032	23.69%	3	8.47%	85,059	20.20%	437	21.99%
Gəncə-Daşkəsən iqtisadi rayonu	480,360	16.87%	460,054	17.28%	20,306	7.47%	46,676	17.79%	3,036	9.56%	413,378	17.22%	17,269	7.10%
Qarabağ iqtisadi rayonu	240,252	19.85%	238,176	19.87%	2,077	17.62%	14,252	22.12%	663	12.09%	223,923	19.73%	1,414	20.22%
Qazax-Tovuz iqtisadi rayonu	267,069	18.76%	261,757	18.95%	5,312	9.29%	19,343	23.30%	510	7.99%	242,414	18.60%	4,802	9.43%
Quba-Xaçmaz iqtisadi rayonu	263,487	17.02%	242,742	17.88%	20,744	6.88%	17,327	20.37%	4,947	4.83%	225,415	17.69%	15,797	7.52%
Lənkəran-Astara iqtisadi rayonu	334,273	19.18%	331,376	19.25%	2,897	11.58%	20,010	19.67%	318	5.60%	311,366	19.22%	2,580	12.32%
Mərkəzi Aran iqtisadi rayonu	306,305	19.25%	304,498	19.28%	1,807	14.58%	16,872	20.34%	60	11.44%	287,626	19.21%	1,747	14.69%
Mil-Muğan iqtisadi rayonu	160,552	20.05%	156,524	20.33%	4,028	8.93%	6,739	19.45%	31	17.85%	149,785	20.37%	3,997	8.86%
Şəki-Zaqatala iqtisadi rayonu	289,184	15.44%	221,622	18.11%	67,562	6.65%	15,470	18.27%	10,671	6.22%	206,153	18.10%	56,891	6.73%
Şərqi Zəngəzur iqtisadi rayonu	-		-		-		-		-		-		-	
Şirvan-Salyan iqtisadi rayonu	227,421	20.12%	225,139	20.17%	2,281	15.39%	11,070	22.88%	17	12.15%	214,070	20.03%	2,264	15.42%

Mənbə: Azərbaycan Respublikasının Mərkəzi Bankı

Cədvəl 2.11. Kredit təşkilatlarında yerləşdirilmiş depozit və əmanətlər (dövrün sonuna)*

mln.manat

İl, ay	Cəmi depozitlər	Ev təsərrüfatları					Maliyyə təşkilatları					Qeyri-maliyyə təşkilatları				
		Cəmi	manatla		xarici valyuta ilə		Cəmi	manatla		xarici valyuta ilə		Cəmi	manatla		xarici valyuta ilə	
			tələb olunanadək	müddətli	tələb olunanadək	müddətli		tələb olunanadək	müddətli	tələb olunanadək	müddətli		tələb olunanadək	müddətli	tələb olunanadək	müddətli
2015	23431.4	9473.9	440.9	979.3	1200.3	6853.4	6358.8	89.1	603.4	628.3	5038.0	7630.4	1703.3	485.7	3910.9	1498.8
2016	22091.0	7448.7	593.1	924.1	1144.1	4787.4	5528.0	71.7	537.2	675.1	4244.0	9114.3	1970.2	1362.5	2984.2	2797.4
2017	20599.1	7461.2	833.8	1699.1	1526.2	3502.1	1935.0	118.9	221.1	233.6	1361.5	11102.9	2335.1	477.6	5255.5	3034.7
2018	21870.4	8375.4	1042.1	2100.2	1751.4	3481.7	1547.7	120.4	299.7	254.4	873.1	11947.4	3773.0	246.3	5072.4	2855.6
2019	24746.0	8637.9	1565.6	2567.2	1389.5	3115.7	1726.7	178.7	406.1	256.2	885.7	14381.5	4695.9	244.3	5437.7	4003.6
2020																
01	24837.1	8588.5	1566.0	2633.8	1362.8	3025.8	1743.0	180.2	413.1	282.4	867.2	14505.7	4642.4	198.2	5967.4	3697.7
02	24934.6	8694.4	1491.3	2631.5	1600.5	2971.1	2043.1	178.4	447.8	215.4	1201.5	14197.0	4845.3	218.1	5456.9	3676.8
03	24085.1	8251.7	1334.2	2367.5	1482.1	3067.9	2385.4	204.1	523.6	354.2	1303.5	13448.0	4389.1	239.4	5316.2	3503.3
04	23380.8*	7758.0*	1413.2	2067.8	1428.6	2848.4	2378.2	251.7	545.9	241.7	1339.0	13244.6	4367.2	307.3	5113.0	3457.2
05	23357.3*	7661.3*	1618.6	1909.8	1348.5	2784.5	2371.1	263.1	541.0	249.1	1317.8	13324.9	4499.3	297.5	5164.6	3363.5
06	22565.5	7706.4	1623.9	1921.0	1394.3	2767.2	2093.5	173.6	467.9	302.8	1149.2	12765.6	4440.7	303.1	4447.1	3574.7
07	22532.1	7774.2	1650.8	2034.2	1407.7	2681.6	2077.6	167.7	492.1	276.0	1141.8	12680.3	4569.2	313.4	4195.8	3601.9
08	22727.8	7874.4	1484.2	2094.9	1418.1	2877.2	2069.7	181.8	489.8	267.4	1130.7	12783.7	4694.2	306.9	4562.5	3220.1
09	22495.1	7834.2	1513.2	2100.4	1409.1	2811.5	2019.0	171.6	478.6	267.9	1101.0	12641.9	4872.3	408.9	4521.8	2838.9
10	22442.1	7870.3	1591.8	2105.2	1385.9	2787.4	1961.4	177.3	463.4	284.9	1035.9	12610.3	4900.0	329.9	4451.3	2929.1
11	22305.8	7908.2	1659.5	2082.6	1471.6	2694.5	1929.5	195.3	444.8	253.0	1036.4	12468.0	4449.6	474.2	4609.7	2934.5
12	23666.9	8177.9	1886.8	2140.3	1487.6	2663.2	1885.1	189.1	414.0	315.3	966.7	13603.9	5340.7	357.0	4893.3	3012.9
2021																
01	23189.3	8202.9	1868.7	2178.8	1566.4	2589.0	1833.4	188.0	395.6	292.6	957.2	13153.0	5030.2	438.5	4675.5	3008.8
02	23489.1	8379.9	1952.0	2227.6	1626.7	2573.6	1754.2	186.9	368.4	292.3	906.6	13355.0	5229.7	456.4	4742.9	2925.9
03	23825.9	8147.5	1737.6	2308.3	1589.1	2512.5	1706.2	182.7	349.2	280.4	893.8	13972.3	5692.2	462.6	4856.6	2960.9
04	24213.2	8352.9	1862.4	2422.8	1575.6	2492.1	1887.2	337.2	360.8	281.9	907.3	13973.2	5798.6	466.3	4733.8	2974.5
05	24991.2	8635.2	2257.2	2484.4	1382.0	2511.5	1878.1	253.5	389.7	314.4	920.5	14478.0	6053.4	458.2	4822.8	3143.6
06	24156.6	8435.4	2038.5	2543.3	1374.8	2478.9	1775.3	205.8	396.0	249.6	924.0	13945.8	6024.3	472.7	5368.8	2080.0
07	24926.9	8605.9	2127.4	2633.7	1374.0	2470.8	1793.3	183.7	424.1	239.8	945.6	14527.7	5951.4	502.0	5797.0	2277.3
08	24791.9	8559.1	2027.7	2703.3	1348.9	2479.2	1758.9	185.8	415.2	218.6	939.2	14473.9	6340.7	441.2	5407.5	2284.4
09	25705.5	8838.1	2190.4	2794.7	1396.2	2456.8	1792.1	176.3	414.5	250.3	951.0	15075.2	6434.7	500.7	6055.2	2084.6
10	26114.8	8887.4	2184.0	2859.4	1428.9	2415.1	2003.4	186.1	392.2	447.7	977.4	15224.0	6561.9	500.2	6096.5	2065.4

*Depozit və əmanətlərdə azalma lisenziyası ləğv edilmiş banklarla əlaqədardır.

Qeyd: Göstəricilər Beynəlxalq Valyuta Fondunun "Pul və Maliyyə Statistikasi" metodologiyasına əsasən hesablanır.

Qeyri-rezidentlərin, dövlət idarəetmə orqanlarının, bələdiyyələrin və ictimai təşkilatların depozitləri daxil olmaqla

Mənbə: Azərbaycan Respublikasının Mərkəzi Bankı

Cədvəl 2.12. Cəmi depozit bazasının valyutalar üzrə strukturu (dövrün sonuna)*

mln.manat

İl, ay	Cəmi depozitlər	o cümlədən:			
		manatla		xarici valyuta ilə	
		tələb olunanadək	müddətli	tələb olunanadək	müddətli
2015	23431.4	2233.2	2068.5	5739.5	13390.2
2016	22091.0	2635.1	2823.9	4803.3	11828.7
2017	20599.1	3287.8	2397.8	7015.3	7898.2
2018	21870.4	4935.5	2646.2	7078.3	7210.4
03	20328.7	3400.6	2660.4	6839.6	7428.0
06	20439.1	3618.6	2685.3	6448.0	7687.2
09	21583.6	4430.5	2609.4	6863.7	7680.0
12	21870.4	4935.5	2646.2	7078.3	7210.4
2019					
01	21978.1	4652.7	2715.9	7149.6	7460.0
02	22401.6	5053.8	2776.7	7424.7	7146.3
03	22124.3	4595.5	2909.6	7494.2	7124.9
04	22132.0	4939.8	2978.2	7180.1	7034.0
05	21982.2	5150.3	2926.8	6784.6	7120.6
06	22128.0	5261.0	2954.6	6452.3	7460.1
07	22383.9	5398.4	3034.5	6233.1	7717.9
08	22447.3	5218.5	3097.6	6325.3	7805.9
09	23437.2	5454.6	3087.8	6926.9	7967.8
10	23413.5	5437.5	3138.5	6993.1	7844.5
11	23579.1	5636.1	3130.9	6830.3	7981.8
12	24746.0	6440.1	3217.5	7083.4	8005.0
2020					
01	24837.1	6388.6	3245.2	7612.6	7590.7
02	24934.6	6514.9	3297.3	7272.9	7849.5
03	24085.1	5927.4	3130.5	7152.5	7874.6
04	23380.8*	6032.0	2921.0	6783.2	7644.6
05	23357.3*	6381.0	2748.2	6762.2	7465.8
06	22565.5	6238.2	2692.0	6144.2	7491.1
07	22532.1	6387.6	2839.7	5879.5	7425.3
08	22727.8	6360.2	2891.6	6248.0	7228.1
09	22495.1	6557.1	2987.8	6198.8	6751.4
10	22442.1	6669.0	2898.6	6122.0	6752.4
11	22305.8	6304.4	3001.6	6334.4	6665.4
12	23666.9	7416.7	2911.3	6696.1	6642.8
2021					
01	23189.3	7086.9	3012.9	6534.5	6555.0
02	23489.1	7368.7	3052.5	6661.9	6406.1
03	23825.9	7612.4	3120.1	6726.1	6367.3
04	24213.2	7998.2	3249.9	6591.4	6373.8
05	24991.2	8564.2	3332.3	6519.2	6575.6
06	24156.6	8268.5	3412.1	6993.1	5482.9
07	24926.9	8262.6	3559.7	7410.8	5693.8
08	24791.9	8554.2	3559.8	6975.0	5702.8
09	25705.5	8801.4	3709.9	7701.8	5492.3
10	26114.8	8932.0	3751.8	7973.1	5457.9

*Depozitlərdə azalma lisenziyası ləğv edilmiş banklarla əlaqədardır.

Qeyd:Göstəricilər Beynəlxalq Valyuta Fondunun "Pul və Maliyyə Statistika" metodologiyasına əsasən hesablanır.

Qeyri-rezidentlərin, dövlət idarəetmə orqanlarının, bələdiyyələrin və ictimai təşkilatların depozitləri daxil olmaqla

Cədvəl 2.13. Fiziki şəxslərin əmanətlərinin strukturu

mln.manat

Tarix	Cəmi	ondan		Rezidentlər	ondan		Qeyri-rezidentlər	ondan		Qısamüddətli əmanətlər	Milli valyuta ilə	ondan		Xarici valyuta ilə	ondan	
		milli valyuta ilə	xarici valyuta ilə		milli valyuta ilə	xarici valyuta ilə		milli valyuta ilə	xarici valyuta ilə			Rezidentlər	Qeyri-rezidentlər		Rezidentlər	Qeyri-rezidentlər
2015	9473.9	1420.2	8053.7	8240.9	1386.3	6854.6	1233.1	33.9	1199.1	5929.0	850.0	825.2	24.8	5079.0	4462.4	616.6
2016	7448.7	1517.2	5931.4	6481.8	1483.8	4998.0	966.9	33.4	933.4	4967.6	1061.5	1036.7	24.8	3906.1	3396.9	509.3
2017	7561.2	2532.9	5028.3	6816.2	2471.0	4345.2	745.0	61.9	683.1	5531.7	1927.9	1891.0	36.9	3603.8	3168.5	435.3
2018	8375.4	3142.2	5233.2	7611.6	3038.9	4572.7	763.8	103.3	660.5	6007.7	2109.4	2051.7	57.7	3898.3	3418.3	480.1
2019	8637.9	4132.7	4505.2	8203.7	4010.6	4193.1	434.2	122.1	312.1	6550.2	3102.4	3026.7	75.8	3447.8	3180.5	267.2
2020																
01	8588.5	4199.9	4388.6	8165.4	4079.2	4086.3	423.1	120.7	302.4	6495.4	3136.2	3063.6	72.6	3359.1	3099.0	260.2
02	8694.4	4122.7	4571.7	8073.1	3997.4	4075.8	621.3	125.4	495.9	6634.9	3040.3	2963.5	76.8	3594.6	3138.3	456.3
03	8251.7	3701.7	4550.0	7794.7	3589.9	4204.8	457.0	111.8	345.1	6256.2	2681.9	2617.7	64.3	3574.3	3268.4	305.9
04	7758.0*	3481.0	4277.0	7386.4	3379.8	4006.6	371.6	101.2	270.4	5879.5	2549.3	2486.8	62.5	3330.2	3090.3	239.9
05	7661.3*	3528.4	4133.0	7302.9	3429.5	3873.4	358.4	98.9	259.6	5775.8	2637.3	2575.0	62.3	3138.5	2906.0	232.5
06	7706.4	3545.0	4161.4	7351.4	3442.6	3908.9	355.0	102.4	252.5	5906.6	2673.0	2610.5	62.5	3233.5	3008.0	225.5
07	7774.2	3684.9	4089.3	7459.7	3580.5	3879.2	314.5	104.4	210.1	5867.9	2792.9	2728.5	64.4	3074.9	2891.5	183.4
08	7874.4	3579.1	4295.3	7586.8	3475.0	4111.8	287.6	104.1	183.5	5896.2	2673.5	2608.7	64.7	3222.7	3067.5	155.2
09	7834.2	3613.6	4220.6	7552.9	3510.6	4042.4	281.3	103.0	178.3	5825.3	2716.1	2652.5	63.6	3109.2	2958.3	150.9
10	7870.3	3697.0	4173.3	7588.5	3594.8	3993.7	281.8	102.2	179.6	5868.9	2799.7	2736.7	63.1	3069.1	2917.0	152.1
11	7908.2	3742.2	4166.1	7633.4	3638.5	3994.9	274.8	103.6	171.2	5842.9	2842.6	2779.3	63.4	3000.3	2855.9	144.4
12	8177.9	4027.1	4150.8	7897.1	3911.9	3985.2	280.8	115.2	165.6	6105.7	3110.0	3034.9	75.0	2995.8	2856.8	139.0
2021																
01	8202.9	4047.5	4155.4	7917.0	3931.3	3985.7	286.0	116.2	169.7	6141.9	3122.2	3046.2	76.0	3019.7	2876.3	143.4
02	8379.9	4179.6	4200.3	8098.0	4065.7	4032.3	281.9	113.9	168.1	6310.7	3243.9	3171.8	72.1	3066.8	2925.0	141.8
03	8147.5	4045.8	4101.7	7868.0	3930.9	3937.2	279.4	115.0	164.5	6074.5	3100.1	3027.2	73.0	2974.3	2836.9	137.4
04	8352.9	4285.2	4067.7	8074.5	4167.0	3907.6	278.4	118.2	160.1	6259.3	3317.4	3241.7	75.7	2941.9	2808.4	133.5
05	8635.2	4741.6	3893.5	8355.7	4621.6	3734.2	279.4	120.1	159.3	6500.4	3758.1	3681.4	76.7	2742.3	2609.6	132.7
06	8435.4	4581.8	3853.6	8140.0	4449.0	3691.0	295.4	132.8	162.7	6291.3	3566.5	3482.4	84.1	2724.8	2588.7	136.0
07	8605.9	4761.1	3844.8	8321.2	4629.4	3691.8	284.7	131.7	153.0	6422.2	3705.2	3628.9	76.3	2717.0	2585.0	132.0
08	8559.1	4731.0	3828.1	8261.5	4597.4	3664.1	297.6	133.6	164.0	6323.6	3631.5	3554.7	76.9	2692.1	2546.1	145.9
09	8838.1	4985.1	3853.0	8517.3	4848.2	3669.1	320.8	136.9	184.0	6577.5	3841.5	3762.1	79.4	2736.0	2569.6	166.3
10	8887.4	5043.4	3844.0	8587.8	4907.0	3680.7	299.7	136.4	163.3	6603.1	3862.7	3783.0	79.7	2740.4	2595.1	145.3

*Əmanətlərdə azalma lisenziyası ləğv edilmiş banklarla əlaqədardır.

Qeyd: Göstəricilər Beynəlxalq Valyuta Fondunun ""Pul və Maliyyə Statistika"" metodologiyasına əsasən hesablanır. Fərdi sahibkarlıqla məşğul olan fiziki şəxslərin əmanətləri daxil olmaqla

Mənbə: Azərbaycan Respublikasının Mərkəzi Bankı / Source: The Central Bank of the Republic of Azerbaijan

Cədvəl 2.13. Fiziki şəxslərin əmanətlərinin strukturu (davamı)

mln.manat

İl, ay	o cümlədən cari hesablar	Milli valyuta ilə	ondan		Xarici valyuta ilə	ondan		Uzunmüddətli əmanətlər	Milli valyuta ilə	ondan		Xarici valyuta ilə	ondan	
			Rezidentlər	Qeyri-rezidentlər		Rezidentlər	Qeyri-rezidentlər			Rezidentlər	Qeyri-rezidentlər		Rezidentlər	Qeyri-rezidentlər
2015	1641.2	440.9	427.1	13.8	1200.3	983.5	216.8	3544.9	570.2	561.1	9.1	2974.7	2392.2	582.5
2016	1737.2	593.1	579.7	13.5	1144.1	926.0	218.1	2481.1	455.8	447.1	8.6	2025.3	1601.1	424.2
2017	2360.0	833.8	819.2	14.6	1526.2	1365.1	161.1	2029.5	605.0	579.9	25.0	1424.5	1176.7	247.8
2018	2793.5	1042.1	1021.2	20.9	1751.4	1560.1	191.3	2367.7	1032.9	987.2	45.6	1334.8	1154.4	180.4
2019														
03	2850.8	991.5	970.1	21.4	1859.3	1675.4	183.8	2158.9	1061.9	1015.4	46.4	1097.1	1040.6	56.5
06	3370.7	1490.1	1466.7	23.4	1880.6	1654.9	225.7	2103.7	1050.2	1010.5	39.6	1053.6	1001.7	51.9
09	3112.6	1362.0	1336.0	26.0	1750.6	1549.4	201.1	2146.5	1088.1	1046.0	42.1	1058.4	1008.6	49.8
12	2955.1	1565.6	1532.3	33.3	1389.5	1284.4	105.1	2087.7	1030.3	984.0	46.3	1057.4	1012.5	44.9
2020														
01	2928.8	1566.0	1536.3	29.7	1362.8	1262.9	99.9	2093.1	1063.6	1015.5	48.1	1029.5	987.3	42.2
02	3091.8	1491.3	1457.4	33.8	1600.5	1274.9	325.7	2059.5	1082.5	1033.8	48.6	977.1	937.4	39.6
03	2816.3	1334.2	1305.6	28.6	1482.1	1313.6	168.5	1995.5	1019.8	972.2	47.6	975.7	936.4	39.3
04	2841.8	1413.2	1381.5	31.7	1428.6	1316.9	111.6	1878.5	931.7	893.0	38.7	946.8	916.2	30.6
05	2967.1	1618.6	1587.4	31.3	1348.5	1240.9	107.6	1885.6	891.1	854.5	36.6	994.5	967.4	27.1
06	3018.2	1623.9	1594.3	29.7	1394.3	1294.1	100.2	1799.8	872.0	832.0	39.9	927.9	900.9	27.0
07	3058.4	1650.8	1620.2	30.6	1407.7	1279.8	127.9	1906.4	892.0	852.0	40.0	1014.4	987.7	26.7
08	2902.3	1484.2	1454.2	30.0	1418.1	1318.3	99.8	1978.2	905.6	866.2	39.4	1072.6	1044.3	28.3
09	2922.4	1513.2	1484.3	28.9	1409.1	1313.5	95.6	2009.0	897.5	858.1	39.4	1111.5	1084.1	27.4
10	2977.7	1591.8	1563.0	28.7	1385.9	1287.6	98.3	2001.4	897.2	858.1	39.1	1104.2	1076.7	27.5
11	3131.1	1659.5	1629.2	30.3	1471.6	1380.9	90.7	2065.3	899.5	859.3	40.3	1165.8	1139.0	26.8
12	3374.4	1886.8	1846.4	40.4	1487.6	1401.7	85.9	2072.1	917.2	877.0	40.1	1155.0	1128.4	26.6
2021														
01	3435.1	1868.7	1832.5	36.2	1566.4	1477.1	89.3	2061.0	925.3	885.1	40.2	1135.7	1109.4	26.4
02	3578.8	1952.0	1919.8	32.2	1626.7	1537.3	89.4	2069.2	935.7	893.9	41.8	1133.5	1107.2	26.3
03	3326.7	1737.6	1705.3	32.3	1589.1	1502.4	86.7	2073.0	945.7	903.7	42.0	1127.4	1100.2	27.1
04	3438.0	1862.4	1828.4	34.0	1575.6	1492.0	83.6	2093.6	967.8	925.2	42.6	1125.8	1099.2	26.6
05	3639.3	2257.2	2223.3	34.0	1382.0	1298.2	83.9	2134.7	983.6	940.2	43.4	1151.2	1124.5	26.6
06	3413.2	2038.5	1996.9	41.5	1374.8	1287.5	87.3	2144.1	1015.3	966.6	48.7	1128.8	1102.2	26.6
07	3501.4	2127.4	2093.5	33.9	1374.0	1287.2	86.8	2183.7	1055.9	1000.6	55.3	1127.8	1106.8	21.0
08	3376.6	2027.7	1993.9	33.8	1348.9	1249.4	99.5	2235.5	1099.4	1042.8	56.7	1136.0	1117.9	18.1
09	3586.7	2190.4	2155.4	35.0	1396.2	1274.8	121.5	2260.7	1143.6	1086.2	57.4	1117.1	1099.4	17.7
10	3612.9	2184.0	2149.6	34.4	1428.9	1327.8	101.1	2284.4	1180.7	1124.1	56.7	1103.6	1085.6	18.0

*Əmanətlərdə azalma lisenziyası ləğv edilmiş banklarla əlaqədardır.

Qeyd: Göstəricilər Beynəlxalq Valyuta Fondunun "Pul və Maliyyə Statistika" metodologiyasına əsasən hesablanır.

Fərdi sahibkarlıqla məşğul olan fiziki şəxslərin əmanətləri daxil olmaqla

Mənbə: Azərbaycan Respublikasının Mərkəzi Bankı

Cədvəl 2.14. Regionlar üzrə cəlb olunmuş əmanətlər

min manat

31.10.2021														
Regionların adı	Cəmi		Ondan				Tələbli əmanətlər				Müddətli əmanətlər			
			milli valyutada		sərbəst dönrəli valyutada (SDV)		milli valyutada		sərbəst dönrəli valyutada (SDV)		milli valyutada		sərbəst dönrəli valyutada (SDV)	
	Məbləğ	orta % dərəcəsi	məbləğ	orta % dərəcəsi	məbləğ	orta % dərəcəsi	məbləğ	orta % dərəcəsi	məbləğ	orta % dərəcəsi	məbləğ	orta % dərəcəsi	məbləğ	orta % dərəcəsi
Azərbaycan Respublikası	8,887,433	3.45%	5,043,402	5.16%	3,844,031	1.21%	2,184,003	0.02%	1,428,929	0.01%	2,859,399	9.08%	2,415,102	1.92%
o cümlədən:														
Bakı iqtisadi rayonu	7,874,475	3.33%	4,156,536	5.19%	3,717,939	1.24%	1,789,174	0.03%	1,359,492	0.02%	2,367,362	9.10%	2,358,447	1.94%
Naxçıvan iqtisadi rayonu	74,903	2.23%	61,385	2.67%	13,518	0.20%	41,005	0.00%	11,727	0.00%	20,381	8.06%	1,791	1.54%
Abşeron-Xızı iqtisadi rayonu	261,089	5.76%	220,626	6.69%	40,463	0.72%	62,068	0.00%	18,765	0.00%	158,558	9.31%	21,698	1.34%
Dağlıq Şirvan iqtisadi rayonu	34,401	2.98%	30,601	3.26%	3,800	0.69%	17,603	0.00%	1,229	0.00%	12,998	7.68%	2,572	1.02%
Gəncə-Daşkəsən iqtisadi rayonu	127,437	5.45%	111,650	6.08%	15,787	0.95%	40,423	0.00%	6,621	0.00%	71,227	9.54%	9,166	1.64%
Qarabağ iqtisadi rayonu	45,202	3.97%	42,791	4.17%	2,411	0.39%	22,881	0.00%	1,096	0.00%	19,911	8.96%	1,315	0.71%
Qazax-Tovuz iqtisadi rayonu	55,700	5.28%	50,480	5.76%	5,219	0.65%	20,321	0.00%	2,568	0.00%	30,159	9.65%	2,651	1.28%
Quba-Xaçmaz iqtisadi rayonu	125,939	3.73%	106,878	4.34%	19,061	0.29%	51,303	0.00%	13,010	0.00%	55,575	8.35%	6,051	0.91%
Lənkəran-Astara iqtisadi rayonu	75,373	4.94%	68,855	5.37%	6,518	0.44%	28,852	0.00%	3,929	0.00%	40,003	9.24%	2,589	1.12%
Mərkəzi Aran iqtisadi rayonu	71262.90	0.04	65079.00	0.04	6183.90	0.01	36394.40	0.00	2790.30	0.00	28684.60	0.09	3393.60	0.01
Mil-Muğan iqtisadi rayonu	28,158	2.66%	26,517	2.81%	1,640	0.16%	17,570	0.00%	869	0.00%	8,948	8.34%	772	0.33%
Şəki-Zaqatala iqtisadi rayonu	70,150	3.44%	62,488	3.82%	7,661	0.41%	33,999	0.00%	4,773	0.00%	28,489	8.37%	2,889	1.09%
Şərqi Zəngəzur iqtisadi rayonu	0		0		0		0		0		0		0	
Şirvan-Salyan iqtisadi rayonu	43345.2	3.47%	39515.3	3.64%	3829.9	1.66%	22410.6	0.00%	2060.8	0.00%	17104.7	8.41%	1769.1	3.60%

Mənbə: Azərbaycan Respublikasının Mərkəzi Bankı

Cədvəl 2.15. Mərkəzi Bankın məcburi ehtiyat normaları, %-lə

Fəaliyyət müddəti	Hüquqi şəxslərdən cəlb edilmiş vəsaitlər üzrə		Qeyri-rezident bank və maliyyə təşkilatlarından, o cümlədən beynəlxalq maliyyə təşkilatlarından cəlb edilmiş vəsaitlər üzrə		Fiziki şəxslərdən cəlb edilmiş vəsaitlər üzrə	
	milli valyutada	xarici valyutada	milli valyutada	xarici valyutada	milli valyutada	xarici valyutada
01.10.1992-30.04.1993						
- Tələb olunanadək	15	15	-	-	15	15
- 1 aydan - 1 ilədək	12	12	-	-	12	12
- 1 ildən yuxarı	10	10	-	-	10	10
01.05.1993 - 30.05.1993						
- Tələb olunanadək	15	15	-	-	15	15
- 1 aydan - 1 ilədək	12	12	-	-	12	12
- 1 ildən - 3 ilədək	10	10	-	-	10	10
- 3 ildən yuxarı	8	8	-	-	8	8
31.05.93 - 19.12.93	12	5	-	-	12	5
20.12.93 - 30.04.94	12	25	-	-	12	25
01.05.94 - 30.06.94	12	5	-	-	12	5
01.07.94 - 31.12.94	18	5	-	-	18	5
01.01.95 - 31.03.95	12	12	-	-	12	12
01.04.95 - 28.02.97	15	15	-	-	15	15
01.03.97 - 01.11.99	12	12	-	-	12	12
02.11.99 - 31.12.2002	10	10	-	-	10	10
01.01.2003 - 31.01.2006						
- 1 ilədək	10	10	-	-	10	10
01.02.2006 - 15.07.2008	10	10	-	-	10	10
16.07.2008 - 13.10.2008	12	12	5	5	12	12
14.10.2008 - 30.11.2008	9	9	0	0	9	9
01.12.2008 - 31.01.2009	6	6	0	0	6	6
01.02.2009 - 01.03.2009	3	3	0	0	3	3
01.03.2009 - 01.01.2011	0.5	0.5	0	0	0.5	0.5
01.01.2011- 01.05.2011	0.5	0.5	0.5	0.5	0.5	0.5
01.05.2011-01.07.2011	2	2	2	2	2	2
01.07.2011-31.01.2012	2	3	2	3	2	3
01.02.2012-31.07.2014	3	3	3	3	3	3
01.08.2014 -01.03.2015	2	2	2	2	2	2
01.03.2015 - 02.03.2016	0.5	0.5	0.5	0.5	0.5	0.5
03.03.2016 tarixindən	0.5	1	0	0	0.5	1

Mənbə: Azərbaycan Respublikasının Mərkəzi Bankı

Cədvəl 2.16. Manatın xarici valyutalara qarşı rəsmi orta məzənnəsi

manat

İl, ay	ABŞ dolları	AVRO	Avstraliya dolları	BƏƏ dirhemi	Çin yuani	Danimarka kronu	Honkong dolları	İngilis funt sterlinqi	İran rialı**	İsveç kronu	İsveçrə frankı	İsrail şəkeli	Kanada dolları	Kuveyt dinarı	Livan funtu**	Misir funtu	Norveç kronu	Polşa zlotası	Sinqapur dolları	Türk lirası*	Yapon yeni**
2014	0.7844	1.0430	0.7078	0.2135	0.1273	0.1399	0.1011	1.2929	0.0031	0.1147	0.8586	0.2198	0.7107	2.7560	0.0520	0.1108	0.1249	0.2492	0.6192	0.3590	0.7432
2015	1.0261	1.1381	0.7705	0.2794	0.1632	0.1526	0.1324	1.5694	0.0036	0.1217	1.0657	0.2644	0.8025	3.4073	0.0681	0.1330	0.1272	0.2721	0.7462	0.3768	0.8475
2016	1.5959	1.7659	1.1879	0.4345	0.2402	0.2372	0.2056	2.1613	0.0050	0.1865	1.6203	0.4158	1.2054	5.2804	0.1058	0.1694	0.1902	0.4049	1.1557	0.5288	1.4713
2017	1.7212	1.9423	1.3189	0.4686	0.2547	0.2611	0.2209	2.2161	0.0045	0.2016	1.7478	0.4783	1.3264	5.6729	0.1140	0.0966	0.2082	0.4561	1.2461	0.4725	1.5340
2018	1.7000	2.0093	1.2719	0.4628	0.2574	0.2696	0.2169	2.2708	0.0040	0.1960	1.7390	0.4736	1.3127	5.6278	0.1124	0.0954	0.2092	0.4719	1.2609	0.3632	1.5402
2019	1.7000	1.9037	1.1821	0.4628	0.2462	0.2550	0.2170	2.1714	0.0040	0.1799	1.7105	0.4770	1.2812	5.5947	0.1125	0.1011	0.1934	0.4430	1.2463	0.2999	1.5594
2020	1.7000	1.9402	1.1735	0.4628	0.2465	0.2602	0.2192	2.1816	0.0040	0.1851	1.8118	0.4945	1.2683	5.5419	0.1124	0.1075	0.1811	0.4367	1.2327	0.2446	1.5924
01	1.7000	1.8895	1.1699	0.4628	0.2455	0.2529	0.2187	2.2235	0.0040	0.1794	1.7520	0.4915	1.2993	5.6010	0.1124	0.1069	0.1906	0.4446	1.2588	0.2872	1.5531
02	1.7000	1.8548	1.1343	0.4628	0.2431	0.2483	0.2187	2.2055	0.0040	0.1754	1.7412	0.4953	1.2803	5.5758	0.1124	0.1084	0.1831	0.4337	1.2244	0.2807	1.5451
03	1.7000	1.8846	1.0579	0.4628	0.2421	0.2516	0.2189	2.1028	0.0040	0.1730	1.7736	0.4745	1.2231	5.4972	0.1126	0.1082	0.1666	0.4242	1.1996	0.2686	1.5777
04	1.7000	1.8476	1.0702	0.4628	0.2403	0.2476	0.2193	2.1105	0.0040	0.1696	1.7517	0.4760	1.2096	5.4631	0.1124	0.1079	0.1632	0.4064	1.1941	0.2488	1.5766
05	1.7000	1.8517	1.1054	0.4628	0.2395	0.2483	0.2193	2.0913	0.0040	0.1746	1.7519	0.4832	1.2138	5.5000	0.1125	0.1077	0.1678	0.4079	1.1986	0.2454	1.5870
06	1.7000	1.9150	1.1715	0.4628	0.2399	0.2569	0.2193	2.1291	0.0040	0.1825	1.7868	0.4919	1.2533	5.5235	0.1124	0.1053	0.1783	0.4307	1.2198	0.2494	1.5805
07	1.7000	1.9431	1.1924	0.4628	0.2424	0.2610	0.2193	2.1476	0.0040	0.1875	1.8163	0.4949	1.2579	5.5331	0.1125	0.1061	0.1822	0.4366	1.2239	0.2476	1.5910
08	1.7000	2.0110	1.2236	0.4628	0.2452	0.2701	0.2194	2.2316	0.0040	0.1951	1.8675	0.5000	1.2841	5.5606	0.1125	0.1067	0.1900	0.4568	1.2411	0.2343	1.6039
09	1.7000	2.0055	1.2301	0.4628	0.2495	0.2695	0.2194	2.2046	0.0040	0.1925	1.8595	0.4971	1.2871	5.5569	0.1124	0.1078	0.1865	0.4487	1.2449	0.2259	1.6099
10	1.7000	1.9994	1.2113	0.4628	0.2528	0.2686	0.2194	2.2042	0.0040	0.1921	1.8616	0.5004	1.2864	5.5555	0.1124	0.1082	0.1828	0.4407	1.2500	0.2143	1.6158
11	1.7000	2.0108	1.2346	0.4628	0.2573	0.2700	0.2193	2.2431	0.0040	0.1964	1.8670	0.5056	1.2980	5.5597	0.1124	0.1085	0.1866	0.4466	1.2613	0.2134	1.6305
12	1.7000	2.0694	1.2803	0.4628	0.2600	0.2781	0.2193	2.2855	0.0040	0.2034	1.9130	0.5234	1.3266	5.5757	0.1125	0.1082	0.1954	0.4630	1.2764	0.2201	1.6380
2021																					
01	1.7000	2.0713	1.3118	0.4628	0.2625	0.2785	0.2193	2.3171	0.0040	0.2053	1.9180	0.5274	1.3354	5.6026	0.1124	0.1082	0.1996	0.4568	1.2818	0.2300	1.6387
02	1.7000	2.0559	1.3173	0.4628	0.2631	0.2765	0.2193	2.3562	0.0040	0.2038	1.8940	0.5196	1.3385	5.6173	0.1123	0.1085	0.1998	0.4571	1.2800	0.2393	1.6134
03	1.7000	2.0280	1.3151	0.4628	0.2615	0.2727	0.2190	2.3639	0.0040	0.1997	1.8332	0.5141	1.3533	5.6238	0.1123	0.1083	0.1997	0.4414	1.2671	0.2264	1.5649
04	1.7000	2.0306	1.3076	0.4628	0.2605	0.2730	0.2188	2.3513	0.0040	0.1996	1.8395	0.5180	1.3586	5.6360	0.1124	0.1083	0.2023	0.4448	1.2730	0.2080	1.5582
05	1.7000	2.0669	1.3222	0.4628	0.2643	0.2780	0.2189	2.3886	0.0040	0.2039	1.8849	0.5225	1.4005	5.6478	0.1123	0.1085	0.2053	0.4563	1.2799	0.2037	1.5603
06	1.7000	2.0486	1.3000	0.4628	0.2646	0.2755	0.2190	2.3859	0.0040	0.2026	1.8733	0.5227	1.3918	5.6487	0.1123	0.1085	0.2020	0.4553	1.2754	0.1971	1.5441
07	1.7000	2.0101	1.2626	0.4628	0.2626	0.2703	0.2188	2.3478	0.0040	0.1971	1.8511	0.5196	1.3584	5.6492	0.1120	0.1083	0.1939	0.4411	1.2553	0.1976	1.5410
08	1.7000	2.0009	1.2406	0.4628	0.2624	0.2691	0.2184	2.3455	0.0040	0.1958	1.8590	0.5270	1.3490	5.6515	0.1124	0.1082	0.1918	0.4379	1.2541	0.2003	1.5472
09	1.7000	2.0033	1.2458	0.4628	0.2633	0.2694	0.2185	2.3389	0.0040	0.1970	1.8441	0.5302	1.3432	5.6503	0.1124	0.1082	0.1964	0.4389	1.2623	0.1993	1.5438
10	1.7000	1.9728	1.2571	0.4628	0.2647	0.2652	0.2185	2.3255	0.0040	0.1961	1.8410	0.5290	1.3649	5.6354	0.1124	0.1082	0.2005	0.4293	1.2582	0.1849	1.5039

* 01.01.2006 tarixinə kimi 1000 valyuta vahidi

** 01.01.2005 tarixindən etibarən 100 valyuta vahidi

Mənbə: Azərbaycan Respublikasının Mərkəzi Bank

Cədvəl 2.16. Manatın xarici valyutalara qarşı rəsmi orta məzənnəsi (davamı)

İl, ay	Belarus rublu***	Gürcü laris	Qazaxıstan tenqesi	Qırğız somu	Moldova ley	Özbək somu**	Rusiya rublu	Tacik somonisi	Türkmən manat**	Ukrayna qriwnası	Argentina pesosu	Braziliya rialı	Hindistan rupisi	İndoneziya rupiası	Meksika pesosu	Saudiyyə Ərəbistanı rialı	CAR randı	Cənubi Korea vonu	Yeni Zelandiya dolları	Çexiya kronu	Malayziya Rinqiti	Çil pesosu	Tayvan dolları
2014	0.0077	0.4453	0.0044	0.0147	0.0563	0.0341	0.0208	0.1582	0.2752	0.0678	0.0970	0.3344	0.0129	0.0066	0.0590	0.2091	0.0724	0.0745	0.6513	0.0379	0.2398	0.1377	0.0259
2015	0.0065	0.4515	0.0048	0.0160	0.0549	0.0399	0.0170	0.1672	0.2945	0.0471	0.1109	0.3107	0.0160	0.0077	0.0646	0.2736	0.0805	0.0907	0.7167	0.0417	0.2633	0.1570	0.0323
2016	0.4249	0.6758	0.0047	0.0228	0.0803	0.0539	0.0239	0.2041	0.4654	0.0625	0.1082	0.4607	0.0237	0.0120	0.0855	0.4255	0.1090	0.1376	1.1138	0.0417	0.2633	0.1570	0.0323
2017	0.8913	0.6859	0.0053	0.0250	0.0935	0.0389	0.0295	0.2007	0.4923	0.0647	0.1044	0.5391	0.0264	0.0129	0.0911	0.4589	0.1293	0.1522	1.2229	0.0738	0.4003	0.2653	0.0565
2018	0.8351	0.6719	0.0049	0.0247	0.1012	0.0209	0.0272	0.1860	0.4857	0.0626	0.0652	0.4688	0.0249	0.0120	0.0885	0.4533	0.1293	0.1547	1.1778	0.0783	0.4216	0.2656	0.0564
2019	0.8130	0.6050	0.0044	0.0240	0.0968	0.0192	0.0263	0.1784	0.4857	0.0660	0.0364	0.4319	0.0242	0.0120	0.0883	0.4533	0.1178	0.1460	1.1205	0.0742	0.4104	0.2425	0.0550
2020	0.7001	0.5479	0.0041	0.0221	0.0982	0.0169	0.0236	0.1651	0.4857	0.0633	0.0244	0.3332	0.0230	0.0117	0.0796	0.4530	0.1039	0.1443	1.1054	0.0734	0.4047	0.2151	0.0577
01	0.8034	0.5908	0.0045	0.0243	0.0975	0.0178	0.0275	0.1753	0.4857	0.0704	0.0283	0.4112	0.0239	0.0124	0.0905	0.4531	0.1187	0.1461	1.1267	0.0749	0.4166	0.2208	0.0566
02	0.7766	0.5972	0.0045	0.0243	0.0964	0.0178	0.0266	0.1754	0.4857	0.0693	0.0278	0.3918	0.0238	0.0123	0.0904	0.4532	0.1133	0.1423	1.0875	0.0740	0.4088	0.2133	0.0563
03	0.7073	0.5581	0.0041	0.0234	0.0958	0.0178	0.0229	0.1723	0.4857	0.0646	0.0269	0.3509	0.0229	0.0112	0.0771	0.4526	0.1024	0.1394	1.0283	0.0710	0.3957	0.2023	0.0564
04	0.6798	0.5354	0.0039	0.0208	0.0937	0.0173	0.0227	0.1661	0.4857	0.0625	0.0259	0.3211	0.0223	0.0108	0.0702	0.4520	0.0916	0.1389	1.0212	0.0678	0.3905	0.1994	0.0565
05	0.7019	0.5312	0.0040	0.0221	0.0956	0.0168	0.0233	0.1657	0.4857	0.0635	0.0252	0.3005	0.0225	0.0115	0.0719	0.4525	0.0933	0.1383	1.0327	0.0679	0.3919	0.2074	0.0568
06	0.7136	0.5590	0.0042	0.0228	0.0984	0.0167	0.0245	0.1651	0.4857	0.0637	0.0245	0.3281	0.0224	0.0120	0.0761	0.4530	0.0991	0.1407	1.0943	0.0718	0.3978	0.2137	0.0573
07	0.7053	0.5545	0.0041	0.0220	0.0998	0.0167	0.0238	0.1649	0.4857	0.0623	0.0238	0.3209	0.0227	0.0117	0.0757	0.4532	0.1013	0.1416	1.1177	0.0732	0.3984	0.2165	0.0577
08	0.6809	0.5528	0.0041	0.0219	0.1022	0.0166	0.0231	0.1648	0.4857	0.0618	0.0232	0.3132	0.0228	0.0116	0.0766	0.4533	0.0989	0.1432	1.1220	0.0768	0.4056	0.2171	0.0579
09	0.6509	0.5362	0.0040	0.0217	0.1017	0.0166	0.0224	0.1646	0.4857	0.0607	0.0227	0.3161	0.0231	0.0115	0.0787	0.4532	0.1017	0.1444	1.1349	0.0751	0.4095	0.2199	0.0582
10	0.6578	0.5280	0.0040	0.0212	0.1002	0.0164	0.0219	0.1645	0.4857	0.0600	0.0220	0.3022	0.0232	0.0115	0.0796	0.4532	0.1031	0.1485	1.1276	0.0735	0.4093	0.2156	0.0592
11	0.6590	0.5134	0.0040	0.0207	0.0991	0.0164	0.0221	0.1523	0.4857	0.0600	0.0213	0.3116	0.0229	0.0120	0.0830	0.4533	0.1092	0.1523	1.1657	0.0759	0.4132	0.2231	0.0596
12	0.6644	0.5178	0.0041	0.0200	0.0985	0.0163	0.0230	0.1504	0.4857	0.0604	0.0206	0.3305	0.0231	0.0120	0.0852	0.4531	0.1142	0.1554	1.2056	0.0787	0.4191	0.2322	0.0603
2021																							
01	0.6625	0.5160	0.0040	0.0203	0.0983	0.0163	0.0229	0.1505	0.4857	0.0603	0.0198	0.3188	0.0232	0.0121	0.0853	0.4532	0.1125	0.1546	1.2232	0.0792	0.4208	0.2353	0.0607
02	0.6531	0.5141	0.0041	0.0202	0.0975	0.0162	0.0229	0.1506	0.4857	0.0610	0.0192	0.3138	0.0234	0.0121	0.0837	0.4532	0.1150	0.1528	1.2313	0.0794	0.4200	0.2353	0.0608
03	0.6530	0.5105	0.0040	0.0200	0.0961	0.0162	0.0229	0.1505	0.4857	0.0613	0.0187	0.3022	0.0233	0.0118	0.0821	0.4533	0.1137	0.1503	1.2195	0.0775	0.4141	0.2349	0.0602
04	0.6513	0.4954	0.0039	0.0201	0.0947	0.0162	0.0223	0.1503	0.4857	0.0609	0.0184	0.3048	0.0228	0.0117	0.0847	0.4533	0.1179	0.1519	1.2100	0.0783	0.4122	0.2400	0.0601
05	0.6722	0.5035	0.0040	0.0202	0.0958	0.0161	0.0230	0.1503	0.4857	0.0616	0.0181	0.3209	0.0232	0.0119	0.0852	0.4533	0.1209	0.1515	1.2311	0.0808	0.4121	0.2395	0.0609
06	0.6749	0.5379	0.0040	0.0201	0.0955	0.0161	0.0234	0.1503	0.4857	0.0624	0.0179	0.3379	0.0231	0.0119	0.0849	0.4533	0.1224	0.1515	1.2094	0.0805	0.4111	0.2335	0.0612
07	0.6702	0.5437	0.0040	0.0201	0.0943	0.0160	0.0230	0.1503	0.4857	0.0625	0.0177	0.3305	0.0228	0.0117	0.0852	0.4532	0.1172	0.1487	1.1878	0.0785	0.4051	0.2261	0.0607
08	0.6776	0.5460	0.0040	0.0201	0.0959	0.0160	0.0231	0.1505	0.4857	0.0635	0.0175	0.3233	0.0229	0.0118	0.0847	0.4533	0.1149	0.1463	1.1848	0.0786	0.4028	0.2178	0.0610
09	0.6796	0.5460	0.0040	0.0201	0.0963	0.0159	0.0233	0.1506	0.4857	0.0636	0.0173	0.3234	0.0231	0.0119	0.0850	0.4533	0.1169	0.1451	1.2019	0.0789	0.4082	0.2168	0.0614
10	0.6909	0.5419	0.0040	0.0201	0.0974	0.0159	0.0238	0.1508	0.4857	0.0645	0.0171	0.3070	0.0227	0.0120	0.0830	0.4532	0.1142	0.1438	1.1979	0.0774	0.4082	0.2088	0.0609

*** 01.01.2005 tarixindən etibarən 100 valyuta vahidi

Mənbə: Azərbaycan Respublikasının Mərkəzi Bank

3. Maliyyə bazarı

Cədvəl 3.1 Mərkəzi Bankın likvidliyin idarə edilməsi üzrə əməliyyatlarının həcmi və faiz dərəcələri (dövrün sonuna)

İl, ay	Yenidən maliyyələşdirmə		Notlar		Repo		Əks Repo	
	% dərəcəsi	həcm	28 günlük notlar üzrə % dərəcəsi	həcm	1-gün		1-gün	
					Faiz dəhlizinin aşağı həddi	Həcm	Faiz dəhlizinin yuxarı həddi	Həcm
2014	3.50	3220.4	0.91	27.0	0.1	-	5.00	-
2015	3.00	6157.7	0.91	0.0	0.1	-	5.00	-
2016	15.00	2044.3	14.99	109.6	12.0	-	18.00	-
2017	15.00	923.7	14.29	925.6	10.0	-	18.00	-
2018	9.75	726.6	9.34	1008.3	7.8	-	11.80	-
2019	7.50	681.7	5.76	700.0	5.8	-	9.25	-
01	9.75	710.6	7.76	1050.0	7.8	-	11.80	-
02	9.25	688.7	7.26	1050.0	7.3	-	11.30	-
03	9.00	671.3	8.78	983.3	7.0	-	9.00	-
04	8.75	587.4	8.91	874.4	6.8	-	10.75	-
05	8.75	568.3	6.76	800.0	6.8	-	10.75	-
06	8.50	551.0	6.51	700.0	6.5	-	10.50	-
07	8.25	499.4	6.26	700.0	6.3	-	10.25	-
08	8.25	497.1	6.26	700.0	6.3	-	10.25	-
09	8.00	498.0	6.26	700.0	6.3	-	9.75	-
10	7.75	496.2	6.01	700.0	6.0	-	9.50	-
11	7.75	627.1	6.01	700.0	6.0	-	9.50	-
12	7.50	681.7	5.76	700.0	5.8	-	9.25	-
2020	6.25	1025.5	5.76	650.0	5.8	-	6.80	-
01	7.25	696.1	-	220.0	5.5	-	9.00	-
02	7.25	704.7	-	350.0	5.5	-	9.00	-
03	7.25	707.3	-	322.6	6.8	-	9.00	-
04	7.25	822.1	6.76	872.3	6.8	-	9.00	-
05	7.25	800.8	6.76	715.4	6.8	-	8.00	-
06	7.00	757.4	6.51	806.2	6.5	-	7.50	-
07	6.75	757.2	6.51	708.0	6.3	-	7.25	-
08	6.75	757.0	6.26	709.0	6.3	-	7.25	-
09	6.50	965.8	6.01	709.0	6.0	-	7.00	-
10	6.50	1026.8	6.01	650.0	6.0	-	7.00	-
11	6.50	1026.7	6.01	650.0	6.0	-	7.00	-
12	6.25	1025.5	5.76	650.0	5.8	-	6.80	-
2021								
01	6.25	1075.1	5.76	1020.0	5.8	-	6.80	-
02	6.25	1074.6	5.76	1020.0	5.8	-	6.75	-
03	6.25	1072.4	5.76	820.0	5.8	-	6.75	-
04	6.25	1068.3	5.76	670.0	5.8	-	6.75	-
05	6.25	1068.3	5.76	520.0	5.8	-	6.75	-
06	6.25	1078.1	5.76	520.0	5.8	-	6.75	-
07	6.25	1064.2	5.76	300.0	5.8	-	6.75	-
08	6.25	1064.1	5.76	300.0	5.8	-	6.75	-
09	6.50	1054.0	6.01	300.0	6.0	-	7.00	-
10	7.00	1038.5	6.01	200.0	6.0	-	8.00	-

Mənbə: Azərbaycan Respublikasının Mərkəzi Bankı

Cədvəl 3.2 Depozit və kreditlər üzrə orta faiz dərəcələri

Tarix	Depozit və emanətlər üzrə										Verilmiş kreditlər üzrə			
	Orta faiz dərəcəsi	Hüquqi şəxslər	Fiziki şəxslər	1 aya qədər	1 aydan 3 aya qədər	3 aydan 6 aya qədər	6 aydan 9 aya qədər	9 aydan 1 ilə qədər	1 ilə 5 ilə qədər	5 ilə artıq	Orta faiz dərəcəsi	Hüquqi şəxslər	Fiziki şəxslər	1 aya qədər
01/01/2020														
Manatla	9.27	4.71	9.68	7.77	3.02	4.90	5.97	9.37	9.35	11.58	13.92	8.80	16.63	10.29
Xarici valyuta ilə	1.84	1.10	2.40	0.20	1.00	0.81	1.00	1.46	2.59	4.56	5.90	5.33	8.01	5.87
01/04/2020														
Manatla	8.95	4.78	9.28	4.09	4.91	5.43	6.65	8.96	9.07	10.26	13.79	8.82	16.47	8.46
Xarici valyuta ilə	1.75	1.13	2.20	0.60	1.07	0.82	0.94	1.40	2.29	4.58	5.97	5.32	9.05	7.08
01/07/2020														
Manatla	8.59	5.84	8.95	4.14	4.47	8.75	7.09	8.46	8.83	9.98	13.67	8.71	16.37	8.43
Xarici valyuta ilə	1.60	1.05	2.06	0.32	0.14	0.62	0.91	1.21	2.03	4.46	5.61	5.08	8.31	8.33
01/10/2020														
Manatla	8.46	5.57	8.95	6.03	5.25	8.58	5.17	8.53	8.69	9.13	13.69	8.80	16.31	8.83
Xarici valyuta ilə	1.74	1.11	2.10	0.40	2.19	1.45	1.74	1.06	1.97	4.37	5.54	5.05	8.02	8.20
01/01/2021														
Manatla	8.62	5.92	9.00	7.39	4.75	8.92	5.73	8.59	8.82	8.99	13.69	9.27	16.09	10.18
Xarici valyuta ilə	1.71	1.05	2.15	0.13	1.14	0.89	0.88	1.03	1.99	4.39	5.21	4.98	6.53	5.27
01/02/2021														
Manatla	8.45	5.28	9.00	6.24	4.83	8.85	5.28	8.45	8.66	8.85	13.71	9.37	16.08	9.67
Xarici valyuta ilə	1.70	1.04	2.15	0.20	1.00	0.83	0.87	1.05	1.96	4.31	5.17	4.97	6.22	3.10
01/03/2021														
Manatla	8.62	5.78	9.14	5.99	4.81	8.30	4.54	8.64	8.97	8.72	13.75	9.40	16.10	9.38
Xarici valyuta ilə	1.76	1.16	2.15	0.21	1.00	0.68	0.90	1.08	2.01	4.20	5.18	4.93	6.67	7.53
01/04/2021														
Manatla	8.55	5.76	9.06	5.04	3.64	7.81	4.07	8.66	8.79	8.63	13.82	9.71	16.04	9.73
Xarici valyuta ilə	1.71	1.07	2.14	0.15	0.71	1.10	0.72	1.05	1.95	4.27	5.11	4.92	6.27	7.94
01/05/2021														
Manatla	8.51	5.15	9.09	4.68	2.59	5.24	3.96	8.69	8.76	9.43	13.86	9.72	16.10	9.44
Xarici valyuta ilə	1.61	1.06	1.99	0.36	0.96	1.00	1.57	1.00	1.84	4.36	5.02	4.84	6.16	8.52
01/06/2021														
Manatla	8.52	5.11	9.07	4.46	2.61	5.76	4.06	8.75	8.65	9.39	13.90	9.70	16.11	10.17
Xarici valyuta ilə	1.55	0.97	1.98	0.52	0.93	1.01	1.47	1.01	1.68	4.37	4.98	4.80	6.08	8.63
01/07/2021														
Manatla	8.54	5.25	9.09	3.84	2.58	5.23	3.88	8.77	8.69	9.29	13.94	9.71	16.13	10.16
Xarici valyuta ilə	1.57	0.96	1.97	0.20	1.03	0.51	1.45	1.01	1.76	4.23	5.01	4.85	5.98	8.89
01/08/2021														
Manatla	8.51	5.08	9.09	4.43	2.28	4.70	4.05	8.77	8.70	9.28	14.04	9.69	16.23	10.65
Xarici valyuta ilə	1.54	0.98	1.97	0.89	0.84	0.56	1.37	1.04	1.70	3.99	5.14	5.00	6.01	9.01
01/09/2021														
Manatla	8.58	5.31	9.04	4.94	4.75	4.66	4.27	8.74	8.69	9.61	14.16	9.79	16.27	9.45
Xarici valyuta ilə	1.53	0.96	1.95	0.14	0.91	0.56	1.39	1.01	1.69	3.99	4.94	4.79	5.85	8.93
01/10/2021														
Manatla	8.54	5.24	9.06	4.75	3.81	5.05	4.39	8.73	8.56	9.26	14.27	9.83	16.41	10.99
Xarici valyuta ilə	1.57	1.02	1.94	0.22	0.92	0.56	1.37	1.02	1.79	3.97	4.98	4.85	5.80	9.01
01/11/2021														
Manatla	8.58	5.31	9.08	6.95	8.96	5.15	4.76	8.71	8.54	9.66	14.33	9.87	16.45	10.99
Xarici valyuta ilə	1.56	1.04	1.92	0.60	0.94	0.75	1.37	1.04	1.77	3.79	5.05	4.91	6.07	7.88

Mənbə: Azərbaycan Respublikasının Mərkəzi Bankı

Cədvəl 3.2. Depozit və kreditlər üzrə orta faiz dərəcələri (davamı)

Tarix	Verilmiş kreditlər üzrə								Banklararası kreditlər üzrə					
	1 aydan 3 aya qədər	3 aydan 6 aya qədər	6 aydan 9 aya qədər	9 aydan 1 ilə qədər	1 ildən 3 ilə qədər	3 ildən 5 ilə qədər	5 ildən 10 ilə qədər	10 ildən artıq	Orta faiz dərəcəsi	30 gündək	30-90 günlük	90-180 günlük	180-360 günlük	1 ildən yuxarı
01/01/2020														
Manatla	10.96	12.68	14.93	17.54	17.95	17.17	6.11	6.97	8.97	-	-	-	9.07	7.18
Xarici valyuta ilə	8.49	2.58	7.25	5.56	6.59	6.51	5.26	7.83	3.67	-	-	2.50	4.54	3.57
01/04/2020														
Manatla	11.90	12.39	13.06	17.25	17.28	17.28	6.22	6.96	6.87	-	-	-	6.83	7.03
Xarici valyuta ilə	8.00	3.15	4.69	5.95	6.72	6.09	5.25	5.14	3.49	1.87	-	2.50	4.42	3.58
01/07/2020														
Manatla	11.79	12.05	12.92	17.20	16.39	17.97	6.41	6.96	9.10	-	-	11.00	8.72	7.03
Xarici valyuta ilə	8.03	6.90	6.33	4.80	5.99	5.92	4.89	5.18	4.18	-	-	4.50	2.75	4.67
01/10/2020														
Manatla	12.52	12.25	12.93	17.20	16.18	18.00	6.69	6.92	9.18	-	-	11.00	8.79	6.85
Xarici valyuta ilə	9.49	6.11	6.18	4.90	5.62	5.97	4.84	5.19	4.17	-	-	4.50	2.77	4.65
01/01/2021														
Manatla	12.49	11.19	12.60	16.82	16.81	17.74	6.76	6.95	7.19	6.01	-	-	7.58	6.85
Xarici valyuta ilə	8.32	6.20	6.53	5.64	4.82	5.50	4.74	5.25	4.92	-	-	4.50	-	5.00
01/02/2021														
Manatla	11.74	11.34	12.60	16.69	16.77	17.78	6.83	6.95	8.38	-	-	-	8.66	6.85
Xarici valyuta ilə	8.08	5.98	6.23	5.64	4.91	5.48	4.73	5.24	4.92	-	-	4.50	-	5.00
01/03/2021														
Manatla	11.19	11.34	12.57	16.39	16.83	17.93	6.91	7.00	8.37	-	-	-	8.65	6.85
Xarici valyuta ilə	7.38	5.97	5.94	5.66	4.85	5.39	4.71	5.25	4.91	-	-	4.50	4.00	5.00
01/04/2021														
Manatla	11.49	11.72	12.17	16.31	17.06	17.88	7.01	6.92	8.24	-	-	-	8.52	6.85
Xarici valyuta ilə	7.29	5.95	5.38	5.65	4.84	5.20	4.77	5.26	4.98	-	-	-	4.00	5.00
01/05/2021														
Manatla	11.13	11.81	10.50	16.36	17.08	17.88	7.03	6.90	8.30	-	-	-	8.57	6.85
Xarici valyuta ilə	7.03	5.89	5.33	5.51	4.92	4.98	4.77	5.25	4.98	-	-	-	4.00	5.00
01/06/2021														
Manatla	11.52	11.70	10.50	16.35	17.09	17.96	7.10	6.88	8.30	-	-	-	8.57	6.85
Xarici valyuta ilə	7.38	5.85	5.26	5.46	4.77	4.97	4.78	5.25	4.97	-	-	-	4.00	5.00
01/07/2021														
Manatla	12.43	11.40	10.51	16.51	16.98	17.98	7.01	6.90	8.22	-	-	-	8.48	6.85
Xarici valyuta ilə	7.50	5.64	5.21	5.48	4.84	4.96	4.82	5.23	4.96	-	-	-	4.00	5.00
01/08/2021														
Manatla	12.49	11.29	10.29	16.39	17.12	18.07	6.95	6.89	8.22	-	-	-	8.48	6.85
Xarici valyuta ilə	7.88	5.74	4.70	5.64	5.20	5.00	4.89	5.17	4.95	-	-	-	4.00	5.00
01/09/2021														
Manatla	12.06	11.38	11.17	16.55	17.18	18.15	7.00	6.89	8.00	-	-	-	8.18	6.85
Xarici valyuta ilə	7.07	5.52	4.74	5.45	4.68	4.91	4.81	5.24	4.95	-	-	-	4.00	5.00
01/10/2021														
Manatla	12.10	11.42	11.76	16.54	17.18	18.14	7.06	6.91	7.90	-	-	-	8.16	6.97
Xarici valyuta ilə	7.50	5.59	5.17	5.24	4.92	4.91	4.81	5.25	4.46	-	1.75	-	4.00	5.00
01/11/2021														
Manatla	13.24	11.47	12.11	16.32	17.25	18.11	7.16	6.91	7.90	-	-	-	8.16	6.97
Xarici valyuta ilə	7.41	7.08	5.57	4.80	5.02	4.96	5.05	5.20	4.46	-	1.75	-	4.00	5.00

Mənbə: Azərbaycan Respublikasının Mərkəzi Bankı

3.2.1 Yeni cəlb olunmuş depozit və yeni verilmiş kreditlər üzrə orta faiz dərəcələri

Tarix	Depozit və əmanətlər üzrə	Verilmiş kreditlər üzrə
	Orta faiz dərəcəsi	Orta faiz dərəcəsi
1/1/2019		
Manatla	9.25	15.87
Xarici valyuta ilə	1.76	5.18
1/1/2020		
Manatla	8.35	14.67
Xarici valyuta ilə	1.45	5.00
1/4/2020		
Manatla	6.74	15.03
Xarici valyuta ilə	1.32	5.81
1/7/2020		
Manatla	9.09	17.24
Xarici valyuta ilə	0.82	4.76
1/8/2020		
Manatla	8.61	16.37
Xarici valyuta ilə	0.77	5.78
1/9/2020		
Manatla	8.61	17.53
Xarici valyuta ilə	1.62	5.81
1/10/2020		
Manatla	7.41	17.17
Xarici valyuta ilə	0.84	4.89
1/11/2020		
Manatla	7.84	14.95
Xarici valyuta ilə	0.73	5.17
1/12/2020		
Manatla	8.01	14.13
Xarici valyuta ilə	2.31	5.40
1/1/2021		
Manatla	8.24	15.65
Xarici valyuta ilə	1.15	3.43
1/2/2021		
Manatla	6.78	17.00
Xarici valyuta ilə	1.55	3.97
1/3/2021		
Manatla	8.18	17.62
Xarici valyuta ilə	1.07	5.07
1/4/2021		
Manatla	7.62	17.18
Xarici valyuta ilə	0.84	5.83
1/5/2021		
Manatla	8.05	17.61
Xarici valyuta ilə	1.18	5.38
1/6/2021		
Manatla	8.83	17.57
Xarici valyuta ilə	0.68	5.21
1/7/2021		
Manatla	8.96	17.38
Xarici valyuta ilə	1.06	6.02
1/8/2021		
Manatla	8.04	17.58
Xarici valyuta ilə	1.19	5.72
1/9/2021		
Manatla	8.63	17.84
Xarici valyuta ilə	0.90	4.55
1/10/2021		
Manatla	7.89	17.74
Xarici valyuta ilə	0.89	5.52
1/11/2021		
Manatla	8.49	17.13
Xarici valyuta ilə	0.87	4.74

Mənbə: Azərbaycan Respublikasının Mərkəzi Bankı

Cədvəl 3.3. Dövlət qısamüddətli istiqrazlar

Hərracın tarixi	Dilərin dövlət qeydiyyat nömrəsi	Tədavül müddəti (gün)	Ödəmə tarixi	Nominal üzrə (mln. manat)			Gəlirlilik (%)			Auktsionda iştirakçıların sayı
				Emissiyanın həcmi	Təqdim olunmuş sifarişlərin həcmi	Yerləşdirmiş həcm	min.	maks.	orta ölçülmüş	
17/11/2020	AZ0105001850	728	15/11/2022	100.00	238.00	118.00		14.01	6.83	11
24/11/2020	AZ0106002857	1092	21/11/2023	10.00	29.80	10.00		9.00	8.00	5
01/12/2020	AZ0105003856	728	29/11/2022	10.00	42.10	6.98		8.00	6.68	9
08/12/2020	AZ0106004853	1092	05/12/2023	10.00	39.95	9.10		9.00	7.76	8
15/12/2020	AZ0104001844	364	14/12/2021	20.00	88.56	30.00		10.00	5.96	17
05/01/2021	AZ0106001883	1092	02/01/2024	25.00	71.47	37.50		10.92	8.29	10
12/01/2021	AZ0104001877	364	11/01/2022	20.00	98.04	30.00		10.02	5.94	16
19/01/2021	AZ0105002882	728	17/01/2023	50.00	172.66	75.00		12.00	7.52	16
26/01/2021	AZ0106003889	1092	23/01/2024	20.00	62.55	6.99		9.97	8.32	15
02/02/2021	AZ0104002875	364	01/02/2022	20.00	73.95	30.00		12.00	6.20	16
09/02/2021	AZ0106004887	1092	06/02/2024	35.00	105.29	25.66		9.00	8.36	17
16/02/2021	AZ0105005885	728	14/02/2023	45.00	140.80	67.50		15.00	7.85	15
23/02/2021	AZ0106006882	1092	20/02/2024	20.00	75.90	30.00		10.00	8.47	15
02/03/2021	AZ0106007880	1092	27/02/2024	30.00	111.81	45.00		8.45	8.43	15
09/03/2021	AZ0106008888	728	07/03/2023	50.00	204.03	75.00		7.80	7.78	16
16/03/2021	AZ0106009886	1092	12/03/2024	20.00	120.25	30.00		8.35	8.31	22
30/03/2021	AZ0104003873	364	29/03/2022	10.00	99.09	10.00		5.50	5.49	19
06/04/2021	AZ0106010884	1092	02/04/2024	30.00	170.53	45.00		7.48	7.40	23
13/04/2021	AZ0104004871	364	12/04/2022	20.00	110.63	30.00		5.30	5.27	17
20/04/2021	AZ0105012881	728	18/04/2023	40.00	228.02	60.00		6.99	6.95	21
27/04/2021	AZ0106013888	1092	23/04/2024	30.00	148.62	45.00		7.90	7.87	18
04/05/2021	AZ0106014886	1092	30/04/2024	40.00	227.48	60.00		7.92	7.74	23
08/05/2021	AZ0104005878	360	03/05/2022	10.00	60.54	15.00		4.40	4.40	13
08/05/2021	AZ0108015881	1816	28/04/2026	10.00	56.45	15.00		9.01	8.92	16
18/05/2021	AZ0105016882	728	16/05/2023	40.00	228.74	60.00		6.50	6.50	18
25/05/2021	AZ0106017889	1092	21/05/2024	40.00	270.82	60.00		7.39	7.35	25
01/06/2021	AZ0106018887	1092	28/05/2024	50.00	297.24	75.00		6.95	6.94	23
08/06/2021	AZ0108019883	1820	02/07/2026	10.00	48.60	15.00		8.70	8.64	17
08/06/2021	AZ0104006876	364	06/07/2022	20.00	95.97	30.00		3.99	3.96	9
22/06/2021	AZ0106020883	1092	18/06/2024	25.00	110.77	37.50		6.49	6.44	16
06/07/2021	AZ0105021882	728	04/07/2023	20.00	77.67	30.00		6.00	5.91	10
13/07/2021	AZ0106022889	1092	09/07/2024	40.00	149.84	40.00		6.39	6.37	14
27/07/2021	AZ0106023887	1092	23/07/2024	20.00	108.94	20.00		6.23	6.20	15
03/08/2021	AZ0108024883	1820	28/07/2026	10.00	70.74	15.00		7.25	7.20	17
10/08/2021	AZ0105025883	728	08/08/2023	10.00	64.70	10.00		5.45	5.27	10
17/08/2021	AZ0106026880	1092	13/08/2024	10.00	64.63	15.00		5.79	5.79	12
24/08/2021	AZ0110001929	2548	15/08/2028	10.00	54.50	15.00		8.47	8.41	15
31/08/2021	AZ0106027888	1092	27/08/2024	10.00	71.34	15.00		5.35	5.32	13
07/09/2021	AZ0108028884	1820	01/09/2026	10.00	64.47	15.00		5.97	5.97	12
14/09/2021	AZ0106029884	1092	10/09/2024	10.00	72.93	15.00		4.88	4.69	12
21/09/2021	AZ0110002927	2548	12/09/2028	10.00	54.27	9.91		8.10	7.33	12
28/09/2021	AZ0108030880	1820	22/09/2026	10.00	75.37	15.00		5.90	5.90	17
05/10/2021	AZ0108031888	1820	29/09/2026	25.00	118.91	37.50		5.79	5.79	12
12/10/2021	AZ0106032888	1092	08/10/2024	10.00	59.77	15.00		4.55	4.51	12
19/10/2021	AZ0110003925	2548	10/10/2028	10.00	33.22	9.58		7.50	7.27	11
26/10/2021	AZ0108033884	1820	20/10/2026	20.00	87.94	30.00		5.70	5.67	12

Mənbə: Bakı Fond Birjası

Cədvəl 3.4. Mərkəzi Bankın qısamüddətli notları

Hərracın tarixi	Notların dövlət qeydiyyat nömrəsi	Tədavül müddəti (gün)	Ödəmə tarixi	Nominal üzrə (mln. manat)				Gəlirlilik (%)			Auktsionda iştirakçıların sayı
				Emissiyanın həcmi	Təqdim olunmuş sifarişlərin həcmi	Auktsionda yerləşdirilmiş həcm	Hərracdənənar əməliyyatlar	min.	maks.	orta ölçülmüş	
09/09/2020	50101183S	28	07/10/2020	200.00	806.91	200.00	0.00	6.26	6.26	6.26	15
16/09/2020	50101283S	28	14/10/2020	100.00	643.62	100.00	0.00	6.26	6.26	6.26	18
23/09/2020	50101383S	28	21/10/2020	200.00	947.58	200.00	0.00	6.01	6.01	6.01	15
30/09/2020	50101483S	28	28/10/2020	150.00	693.93	150.00	0.00	6.01	6.01	6.01	14
07/10/2020	50101583S	28	04/11/2020	250.00	725.89	200.00	0.00	6.01	6.01	6.01	14
14/10/2020	50100186S	28	11/11/2020	100.00	582.49	100.00	0.00	6.01	6.01	6.01	16
21/10/2020	50100286S	28	18/11/2020	200.00	898.55	200.00	0.00	6.01	6.01	6.01	16
28/10/2020	50100386S	28	25/11/2020	150.00	740.22	150.00	0.00	6.01	6.01	6.01	13
04/11/2020	50100486S	28	02/12/2020	200.00	877.28	200.00	0.00	6.01	6.01	6.01	14
11/11/2020	50100586S	28	09/12/2020	100.00	462.07	100.00	0.00	6.01	6.01	6.01	13
18/11/2020	50100686S	28	16/12/2020	200.00	693.96	200.00	0.00	6.01	6.01	6.01	14
25/11/2020	50100786S	28	23/12/2020	150.00	805.29	150.00	0.00	6.01	6.01	6.01	14
02/12/2020	50100886S	28	30/12/2020	200.00	728.74	200.00	0.00	6.01	6.01	6.01	17
09/12/2020	50100986S	28	06/01/2021	100.00	438.78	100.00	0.00	6.01	6.01	6.01	10
16/12/2020	50101086S	28	13/01/2021	200.00	895.51	200.00	0.00	6.01	6.01	6.01	15
23/12/2020	50101186S	28	20/01/2021	150.00	841.47	150.00	0.00	5.76	5.76	5.76	16
30/12/2020	50101286S	28	27/01/2021	200.00	847.34	150.00	0.00	5.76	5.76	5.76	16
06/01/2021	50100189S	28	03/02/2021	250.00	1,000.35	250.00	0.00	5.76	5.76	5.76	16
08/01/2021	50200289S	84	02/04/2021	150.00	442.51	150.00	0.00	4.90	6.00	5.68	13
15/01/2021	50300389S	168	02/07/2021	120.00	293.08	120.00	0.00	5.74	5.75	5.75	10
21/01/2021	50100489S	28	17/02/2021	200.00	864.19	200.00	0.00	5.76	5.76	5.76	17
22/01/2021	50400589S	252	01/10/2021	100.00	222.12	100.00	0.00	5.75	6.24	6.21	7
27/01/2021	50100689S	28	24/02/2021	200.00	760.47	200.00	0.00	5.76	5.76	5.76	16
03/02/2021	50100789S	28	03/03/2021	150.00	573.31	150.00	0.00	5.76	5.76	5.76	14
10/02/2021	50100889S	28	10/03/2021	100.00	371.10	100.00	0.00	5.76	5.76	5.76	13
17/02/2021	50100989S	28	17/03/2021	200.00	597.19	200.00	0.00	5.76	5.76	5.76	11
24/02/2021	50101089S	28	24/03/2021	200.00	642.32	200.00	0.00	5.76	5.76	5.76	14
03/03/2021	50101189S	28	31/03/2021	150.00	572.29	150.00	0.00	5.76	5.76	5.76	14
10/03/2021	50101289S	28	07/04/2021	150.00	501.70	100.00	0.00	5.76	5.76	5.76	13
17/03/2021	50101389S	28	14/04/2021	200.00	801.89	200.00	0.00	5.76	5.76	5.76	13
31/03/2021	50101489S	28	28/04/2021	150.00	860.72	150.00	0.00	5.76	5.76	5.76	16
07/04/2021	50101589S	28	05/05/2021	100.00	1,000.50	100.00	0.00	5.76	5.76	5.76	19
14/04/2021	50101690S	28	12/05/2021	100.00	842.43	100.00	0.00	5.76	5.76	5.76	17
21/04/2021	50101790S	28	19/05/2021	100.00	859.13	100.00	0.00	5.76	5.76	5.76	18
28/04/2021	50101890S	28	26/05/2021	150.00	915.28	150.00	0.00	5.76	5.76	5.76	19
05/05/2021	50101990S	28	02/06/2021	100.00	632.82	100.00	0.00	5.76	5.76	5.76	19
19/05/2021	50102090S	28	16/06/2021	100.00	738.76	100.00	0.00	5.76	5.76	5.76	18
26/05/2021	50102190S	28	23/06/2021	100.00	782.72	100.00	0.00	5.76	5.76	5.76	18
02/06/2021	50102290S	28	30/06/2021	100.00	776.38	100.00	0.00	5.76	5.76	5.76	17
16/06/2021	50102390S	28	14/07/2021	100.00	812.37	100.00	0.00	5.76	5.76	5.76	19
23/06/2021	50102490S	28	21/07/2021	100.00	868.30	100.00	0.00	5.76	5.76	5.76	19
30/06/2021	50102590S	28	28/07/2021	100.00	830.46	100.00	0.00	5.76	5.76	5.76	19
14/07/2021	50102690S	28	11/08/2021	100.00	805.74	100.00	0.00	5.76	5.76	5.76	17
28/07/2021	50102790S	28	25/08/2021	100.00	954.42	100.00	0.00	5.76	5.76	5.76	20
11/08/2021	50102890S	28	08/09/2021	100.00	1,013.46	100.00	0.00	5.76	5.76	5.76	19
25/08/2021	50102990S	28	22/09/2021	100.00	1,066.81	100.00	0.00	5.76	5.76	5.76	20
08/09/2021	50103090S	28	06/10/2021	100.00	1,120.48	100.00	0.00	5.76	5.76	5.76	21
22/09/2021	50103190S	28	20/10/2021	100.00	1,178.63	100.00	0.00	6.01	6.01	6.01	22
06/10/2021	50103290S	28	03/11/2021	100.00	1,129.22	100.00	0.00	6.01	6.01	6.01	19
20/10/2021	50103390S	28	17/11/2021	100.00	1,136.85	100.00	0.00	6.01	6.01	6.01	20

Mənbə: Azərbaycan Respublikasının Mərkəzi Bankı

Cədvəl 3.5. Qiymətli kağızlar bazarı üzrə əsas göstəricilər

İl, ay	Nominal üzrə dövriyyədəki həcm (mln. manat)			Dövretmə müddəti (gün)			DQK bazarında payı, %	
	Cəmi	Dİ	AMB-in notları	Cəmi	Dİ	AMB-in notları	Dİ	AMB-in notları
2014	227.3	200.3	27.0	644	728	21	88.1	11.9
2015	122.6	122.6	0.0	1021.5	1021.5	-	100.0	0.0
2016	387.1	277.4	109.6	289.8	398.3	15.0	71.7	28.3
2017	1665.4	739.8	925.6	184.4	398.8	13.0	44.4	55.6
2018	1989.2	980.9	1008.3	308.1	613.9	10.5	49.3	50.7
01	1659.8	759.8	900.0	200.9	416.7	18.8	45.8	54.2
02	1674.8	824.8	850.0	233.6	454.1	19.6	49.2	50.8
03	1409.8	809.8	600.0	285.7	487.6	13.1	57.4	42.6
04	1672.5	772.5	900.0	248.7	524.0	12.5	46.2	53.8
05	1772.5	772.5	1000.0	249.7	556.0	13.0	43.6	56.4
06	1792.5	792.5	1000.0	260.2	570.1	14.6	44.2	55.8
07	1857.5	857.5	1000.0	272.7	577.8	11.1	46.2	53.8
08	1912.5	862.5	1050.0	268.7	584.0	9.6	45.1	54.9
09	1922.5	872.5	1050.0	269.5	577.6	13.6	45.4	54.6
10	1997.5	947.5	1050.0	287.1	589.6	14.1	47.4	52.6
11	2033.9	983.9	1050.0	297.8	600.4	14.3	48.4	51.6
12	1989.2	980.9	1008.3	308.1	613.9	10.5	49.3	50.7
2019	1841.3	1141.3	700.0	443.8	706.7	15.2	62.0	38.0
01	2032.5	982.5	1050.0	307.4	620.6	14.3	47.1	52.9
02	2047.5	997.5	1050.0	315.6	629.2	17.6	47.4	52.6
03	2011.3	1028.0	983.3	331.1	637.1	11.2	50.2	49.8
04	1912.4	1038.0	874.4	355.0	644.9	10.7	53.4	46.6
05	1859.2	1059.2	800.0	377.4	652.3	13.5	56.3	43.7
06	1779.2	1079.2	700.0	392.9	638.7	13.9	59.8	40.2
07	1824.2	1124.2	700.0	396.4	634.6	13.7	60.8	39.2
08	1894.2	1194.2	700.0	430.6	674.1	15.3	62.3	37.7
09	1881.3	1181.3	700.0	416.3	653.4	16.2	62.8	37.2
10	1886.3	1186.3	700.0	441.9	686.3	27.6	62.9	37.1
11	1866.3	1166.3	700.0	449.1	708.9	16.1	62.5	37.5
12	1841.3	1141.3	700.0	443.8	706.7	15.2	62.0	38.0
2020	2362.2	1712.2	650.0	521.8	713.4	17.1	72.5	27.5
01	1428.0	1208.0	220.0	641.8	734.6	131.8	84.6	15.4
02	1506.3	1156.3	350.0	612.8	760.0	126.4	76.8	23.2
03	1618.6	1296.3	322.6	815.1	756.1	59.0	80.1	19.9
04	2148.6	1276.3	872.3	463.1	768.9	15.5	59.4	40.6
05	2006.7	1291.3	715.4	484.3	746.7	10.7	64.3	35.7
06	2112.5	1306.3	806.2	466.0	747.7	9.6	61.8	38.2
07	2059.3	1351.3	708.0	494.0	746.6	12.0	65.6	34.4
08	2049.3	1340.3	709.0	505.1	765.5	12.8	65.4	34.6
09	2141.7	1432.7	709.0	501.2	742.3	14.0	66.9	33.1
10	2162.7	1512.7	650.0	504.8	716.0	13.5	69.9	30.1
11	2365.0	1715.0	650.0	520.3	712.8	12.2	72.5	27.5
12	2362.2	1712.2	650.0	521.8	713.4	17.1	72.5	27.5
2021								
01	2856.7	1836.7	1020.0	478.2	710.8	59.5	64.3	35.7
02	2964.8	1944.8	1020.0	469.6	708.1	14.8	65.6	34.4
03	2850.8	2030.8	820.0	460.7	641.5	12.8	71.2	28.8
04	2825.8	2155.8	670.0	493.3	641.5	16.7	76.3	23.7
05	2800.8	2280.8	520.0	534.1	652.7	13.7	81.4	18.6
06	3008.3	2488.3	520.0	546.4	657.3	15.8	82.7	17.3
07	2773.3	2473.3	300.0	706.1	789.5	18.0	89.2	10.8
08	2808.3	2508.3	300.0	716.7	800.7	15.0	89.3	10.7
09	2818.2	2518.2	300.0	745.6	832.9	13.0	89.4	10.6
10	2707.3	2507.3	200.0	812.6	876.6	10.0	92.6	7.4

Mənbə: Azərbaycan Respublikasının Mərkəzi Bankı

Cədvəl 3.6. Nağd xarici valyuta ilə mübadilə əməliyyatları

İl, ay	ABŞ dolları	İngilis funt sterlinqi	AVRO	Rusiya rublu	ABŞ dolları	İngilis funt sterlinqi	AVRO	Rusiya rublu	ABŞ dolları	İngilis funt sterlinqi	AVRO	Rusiya rublu
	Alış (min valyuta vahidi)				Satış (min valyuta vahidi)				Orta məzənnə, manat			
2014	3376358.3	9672.8	361737.6	12514466.4	9373100.3	73825.3	2087447.0	2407109.3	0.7846	1.2977	1.0442	0.0205
2015	3478205.9	3890.2	245264.4	9551580.2	12317396.4	64102.6	1074476.9	2385745.8	1.0048	1.5544	1.1132	0.0172
2016	2559517.0	6785.0	292381.0	11379905.8	3004956.7	41226.5	559028.6	2214718.6	1.6026	2.1777	1.7775	0.0240
2017	1733190.7	7789.9	204189.0	14023485.4	1759735.1	32701.7	526781.9	2941783.3	1.7145	2.2367	1.9672	0.0289
2018	2037197.1	9536.8	302501.4	16291552.9	3406108.7	51206.7	661712.1	3575379.6	1.6999	2.2750	2.0004	0.0266
2019	1828960.5	10095.5	217814.8	15021377.1	2680553.3	30265.9	578721.4	3663539.2	1.7000	2.1689	1.9004	0.0259
2020	1139348.2	10786.1	76886.7	14034223.4	3374083.5	19037.6	234422.7	2675165.7	1.7013	2.1997	1.9407	0.0235
01	129177.8	2579.3	11673.3	1335231.0	220195.6	3611.2	30801.7	326309.6	1.7005	2.2169	1.8842	0.0271
02	127873.7	2906.6	10275.4	1143897.7	263471.7	4692.2	42940.6	378284.3	1.7007	2.2051	1.8519	0.0263
03	86101.6	1267.7	7556.8	953358.9	1163373.0	3242.8	19766.9	430584.6	1.7020	2.1510	1.9078	0.0232
04	41973.8	156.3	3993.5	545192.0	304070.6	674.9	5250.3	169439.4	1.7019	2.1249	1.8504	0.0224
05	71194.2	189.3	4733.0	874265.9	227815.4	540.1	16002.6	167926.1	1.7014	2.1026	1.8619	0.0230
06	103487.9	360.0	6425.5	1347580.8	144686.9	521.1	14051.0	168672.5	1.7007	2.1310	1.9225	0.0242
07	95934.7	397.4	4874.3	1360945.3	149677.5	889.8	20996.2	170105.4	1.7008	2.1596	1.9711	0.0235
08	91321.8	1411.1	6080.9	1259726.9	151834.5	1187.7	10569.7	190683.8	1.7010	2.2399	2.0152	0.0228
09	118460.1	381.0	4950.3	1334354.4	170637.4	1311.5	27461.1	190143.3	1.7007	2.2184	2.0263	0.0222
10	85358.2	394.8	4406.0	1251718.2	199928.8	948.1	15453.7	162924.1	1.7012	2.2154	2.0122	0.0217
11	90890.5	299.6	5121.3	1257233.5	139180.7	701.1	15679.8	150818.1	1.7009	2.2549	2.0186	0.0218
12	97574.0	443.1	6796.3	1370718.7	239211.6	717.0	15449.2	169274.6	1.7011	2.2892	2.0767	0.0226
2021	1152734.4	5568.0	57389.7	14764556.8	1357198.2	8438.2	145399.4	1801538.6	1.6994	2.3515	2.0338	0.0228
01	67729.0	302.3	3962.5	1008943.3	325402.1	669.0	10554.1	139390.3	1.7016	2.3302	2.0768	0.0225
02	142398.5	341.6	4954.0	1074123.1	167397.7	684.0	16124.9	163330.5	1.7005	2.3612	2.0722	0.0225
03	120584.3	792.7	4981.7	1234577.0	133451.9	545.6	11227.0	182529.3	1.7006	2.3595	2.0329	0.0226
04	130628.3	543.7	5667.4	1264842.3	129963.8	777.0	18577.6	187533.9	1.7002	2.3587	2.0389	0.0220
05	99009.4	343.0	5828.4	1365262.4	80063.7	492.9	7447.8	145804.6	1.6987	2.3889	2.0622	0.0227
06	128456.8	504.8	6225.0	1671321.1	76732.0	640.9	18642.4	170743.1	1.6977	2.3882	2.0585	0.0230
07	119105.2	548.9	6219.4	1751527.4	94189.0	878.6	17442.2	182588.0	1.6974	2.3503	2.0177	0.0226
08	124014.8	792.7	7392.8	1810859.4	95337.6	1095.7	16897.8	202109.4	1.6976	2.3443	2.0118	0.0227
09	120596.1	665.6	6788.9	1842645.4	95398.9	1702.2	12099.3	222636.9	1.6977	2.3453	2.0087	0.0230
10	100212.0	732.6	5369.6	1740455.4	159261.6	952.3	16386.3	204872.5	1.6991	2.3205	1.9810	0.0235

Mənbə: Azərbaycan Respublikasının Mərkəzi Bankı

4. Ödəniş sistemləri

Cədvəl 4.1. Ödəniş və pul köçürmə sistemləri üzrə əməliyyatlar

İl, ay	BMHS-də ödənişlər			XÖHKS-də			Sürətli pul köçürmə sistemləri					
	Sayı, min ədəd	Məbləği, min.manat	Bir ödənişin məbləği, min manat	Sayı, min ədəd	Məbləği, min.manat	Bir ödənişin məbləği, manat	Banka daxil olmalar			Bankdan kənara köçürmələr		
							Sayı, min ədəd	Məbləği, min.manat	Bir ödənişin məbləği, manat	Sayı, min ədəd	Məbləği, min.manat	Bir ödənişin məbləği, manat
2015	489.0	121624.0	248.7	29858.0	15033.0	503.5	2280.2	1251.2	548.7	1278.4	800.8	626.4
2016	574.0	131962.0	229.9	32628.0	16103.0	493.5	2284.8	1455.1	636.9	974.8	618.4	634.4
2017	747.0	191293.0	256.1	37228.0	18883.0	507.2	2568.7	1812.3	705.5	982.0	627.7	639.2
2018	820.0	252563.0	308.0	39115.0	21848.0	558.6	2918.9	1952.6	669.0	1068.5	662.5	620.0
01	41.0	15557.0	379.4	3037.0	1310.0	431.3	198.2	137.0	691.2	79.4	47.1	593.6
02	55.0	18479.0	336.0	2814.0	1417.0	503.6	203.7	133.8	656.8	83.5	49.8	597.1
03	63.0	20123.0	319.4	2866.0	1611.0	562.1	220.2	137.8	625.5	82.7	48.6	587.2
04	67.0	20627.0	307.9	2981.0	1902.0	638.0	238.2	149.7	628.8	94.9	57.1	601.7
05	75.0	22288.0	297.2	3209.0	1786.0	556.6	264.5	185.1	699.9	95.7	58.0	606.0
06	66.0	18201.0	275.8	2689.0	1635.0	608.0	239.8	174.7	728.6	78.3	47.9	611.6
07	77.0	21448.0	278.5	3516.0	1935.0	550.3	265.0	180.2	679.9	83.5	52.9	633.8
08	69.0	20962.0	303.8	3211.0	1829.0	569.6	261.0	164.8	631.5	82.8	57.5	693.9
09	65.0	18700.0	287.7	3086.0	1834.0	594.3	239.6	144.6	603.6	83.5	56.4	676.2
10	75.0	25815.0	344.2	3983.0	2112.0	530.3	270.7	173.3	640.3	103.5	65.6	633.3
11	74.0	23972.0	323.9	3787.0	2006.0	529.7	257.1	160.8	625.4	98.1	60.4	615.6
12	93.0	26391.0	283.8	3936.0	2471.0	627.8	260.9	210.7	807.8	102.7	61.2	596.2
2019	894.0	232236.0	259.8	55721.0	26482.0	475.3	3251.9	2092.1	643.4	1320.9	927.7	702.3
01	49.0	21759.0	444.1	4072.0	1695.0	416.3	245.7	159.6	649.6	99.8	69.3	694.5
02	66.0	19680.0	298.2	3913.0	1674.0	427.8	235.7	145.5	617.4	99.5	66.9	672.3
03	64.0	18365.0	287.0	3885.0	1753.0	451.2	244.3	143.5	587.3	96.7	64.0	661.5
04	77.0	18921.0	245.7	4676.0	2237.0	478.4	281.8	170.1	603.5	111.6	75.8	679.0
05	78.0	20960.0	268.7	4583.0	2144.0	467.8	318.6	189.7	595.5	172.4	89.1	516.5
06	65.0	20150.0	310.0	3850.0	1979.0	514.0	251.6	169.0	671.5	88.5	63.0	711.6
07	85.0	17768.0	209.0	5361.0	2504.0	467.1	289.2	200.2	692.2	107.4	81.2	756.3
08	71.0	17831.0	251.1	4636.0	2210.0	476.7	278.6	179.4	643.8	92.2	76.3	828.2
09	73.0	17128.0	234.6	4789.0	2289.0	478.0	278.1	184.2	662.3	103.0	83.9	814.1
10	83.0	20557.0	247.7	5189.0	2530.0	487.6	283.6	190.2	670.8	116.1	87.4	753.0
11	74.0	17925.0	242.2	4842.0	2300.0	475.0	262.2	171.0	652.2	108.8	81.3	747.1
12	109.0	21192.0	194.4	5925.0	3167.0	534.5	282.7	189.9	671.7	125.0	89.6	716.8
2020	908.0	195570.0	215.4	58917.0	27831.0	472.4	2226.9	1638.6	735.8	983.5	805.2	818.8
01	51.0	13109.0	257.0	5030.0	2026.0	402.8	229.4	154.7	674.5	122.3	70.4	575.7
02	70.0	13823.0	197.0	4704.0	2132.0	453.0	220.8	157.6	713.6	100.7	87.8	871.7
03	71.0	21980.0	309.0	4586.0	2233.0	486.9	185.8	112.8	607.2	86.8	68.0	783.8
04	62.0	15118.0	243.8	3825.0	2206.0	576.7	101.6	73.9	727.0	53.8	46.5	864.4
05	58.0	14215.0	245.1	4522.0	2134.0	471.9	124.2	94.1	757.6	61.4	51.5	839.3
06	71.0	15282.0	215.2	4617.0	2200.0	476.5	190.9	156.2	818.1	79.6	66.6	837.0
07	80.0	17417.0	217.7	4870.0	2464.0	506.0	197.7	154.6	782.1	79.0	65.9	834.9
08	77.0	14734.0	191.4	5239.0	2260.0	431.4	199.2	148.2	744.3	82.4	71.1	862.6
09	83.0	15866.0	191.2	5277.0	2358.0	446.8	208.2	154.3	741.0	87.4	75.0	857.8
10	85.0	17037.0	200.4	5057.0	2516.0	497.5	192.3	140.4	729.9	75.5	67.9	899.2
11	80.0	15154.0	189.4	5244.0	2411.0	459.8	178.9	142.7	797.4	73.5	68.4	931.0
12	120.0	21835.0	182.0	5946.0	2891.0	486.2	197.9	149.2	753.8	81.1	66.1	814.4
2021												
01	51.0	13785.0	270.3	5415.0	2267.0	418.7	150.2	136.1	906.1	71.1	81.5	1147.0
02	76.0	12400.0	163.2	5778.0	2183.0	377.8	164.5	139.9	850.8	80.4	84.9	1056.1
03	82.0	14508.0	176.9	6668.0	2629.0	394.3	187.0	156.6	837.5	83.9	102.3	1219.4
04	90.0	14052.0	156.1	6425.0	2867.0	446.2	190.7	160.1	839.6	89.3	105.1	1176.6
05	79.0	12880.0	163.0	5086.0	2551.0	501.6	166.8	147.5	883.9	70.3	88.1	1254.7
06	93.0	15547.0	167.2	5688.0	2822.0	496.1	188.6	178.3	945.2	78.7	104.6	1329.2
07	98.0	14643.0	149.4	4956.0	2998.0	604.9	192.1	169.2	880.3	73.7	95.9	1301.7
08	95.0	13210.0	139.1	5761.0	2686.0	466.2	193.0	173.8	900.8	75.7	103.3	1364.0
09	99.0	14417.0	145.6	5510.0	2848.0	516.9	187.8	175.8	936.5	78.9	109.1	1381.4
10	101.0	16235.0	160.7	5623.0	3255.0	578.9	177.2	175.0	987.4	80.3	106.2	1322.3

Mənbə: Azərbaycan Respublikasının Mərkəzi Bankı
XÖHKS- Xırda Ödənişlər üzrə Hesablaşma Klirinq Sistemi
RVBMHS - Real Vaxt rejimdə Banklararası Milli Hesablaşmalar Sistemi

Cədvəl 4.2. Debet və kredit kartları ilə aparılan əməliyyatlar

İl, ay	Ödəniş kartları ümumi sayı, min ədəd, (dövrün sonuna)	Döviyyədə olan ödəniş kartlarının ümumi sayından:					Debet və kredit kartları vasitəsilə aparılan əməliyyatların		ölkə daxili əməliyyatlardan:									
		Debet kartları			Kredit kartları	Sayı, min əməliyyat	Həcmi, mln manat	nağd pulun çıxarılması				nağdsız ödənişlər						
		Sosial kartlar	Əmək haqqı kartları	Digər				ATM-lər vasitəsilə		POS-terminallar vasitəsilə		ATM-lər vasitəsilə		POS-terminallar vasitəsilə		Elektron ticarət vasitəsilə		
					Sayı, min əməliyyat	Həcmi, mln manat	Sayı, min əməliyyat	Həcmi, mln manat	Sayı, min əməliyyat	Həcmi, mln manat	Sayı, min əməliyyat	Həcmi, mln manat	Sayı, min əməliyyat	Həcmi, mln manat	Sayı, min əməliyyat	Həcmi, mln manat		
2015	5659	2451	1467	732	1010	85218	12472	56307	9736	342	816	676	337	9749	394	11510	352	
2016	5334	2552	1521	630	631	83383	12781	54888	9867	364	763	962	330	8839	527	12344	325	
2017	5800	2535	1827	815	623	96770	14729	59674	11281	235	709	1609	314	11153	807	17178	593	
2018	6511	2522	2040	1089	860	117644	17773	65772	12967	205	795	1404	214	14692	1115	26139	1492	
03	5933	2513	1893	814	713	9994	1519	6002	1161	18	57	105	17	1031	90	2108	96	
06	6112	2521	1877	914	799	9431	1407	5297	1046	15	56	109	17	1173	85	2143	112	
09	6357	2547	1941	982	887	9550	1411	5348	1024	15	66	124	12	1223	89	2056	123	
12	6511	2522	2040	1089	860	11692	1836	6548	1351	19	87	123	20	1692	119	2410	168	
2019	7266	2383	2316	1769	797	162285	23241	75412	16328	230	957	420	92	25335	1333	44499	3055	
01	6550	2520	2053	1104	873	10606	1440	5074	982	15	58	24	7	1844	107	2632	177	
02	6624	2535	2085	1225	779	10790	1542	5558	1112	14	59	26	6	1417	93	2844	185	
03	6624	2536	2078	1224	786	12391	1778	6380	1290	15	60	27	7	1739	112	3122	197	
04	6721	2523	2096	1308	795	12498	1767	6019	1244	20	75	29	7	1801	106	3427	231	
05	6968	2587	2113	1462	806	12498	1961	5859	1395	32	94	31	7	1898	100	3470	256	
06	7011	2604	2146	1463	797	12157	1694	5571	1183	15	65	31	7	1949	95	3479	241	
07	7132	2654	2157	1542	779	14873	2202	6917	1555	18	81	36	9	2342	114	4154	292	
08	7209	2693	2182	1563	771	13678	1904	6066	1284	16	76	37	8	2131	106	3940	266	
09	7266	2654	2212	1638	763	14141	1911	6358	1319	18	76	39	8	2224	105	3970	265	
10	7136	2383	2276	1719	758	15350	2171	6835	1498	22	101	43	8	2426	114	4286	311	
11	7207	2409	2306	1740	751	14876	2106	6360	1468	20	83	43	8	2427	116	4278	297	
12	7266	2383	2316	1769	797	18427	2765	8415	1998	25	129	54	10	3137	165	4897	337	
2020	9230	3443	2501	2193	1093	226455	28951	83924	20089	213	1447	316	67	48207	2172	69288	3876	
01	7713	2707	2355	1822	829	15523	1887	5942	1266	16	65	57	10	3030	134	4620	270	
02	7832	2723	2347	1872	890	16028	2216	6697	1609	21	72	26	6	2973	125	4605	288	
03	7855	2754	2334	1837	930	18537	2673	7862	1940	25	123	26	7	3589	179	5239	321	
04	8069	3024	2333	1835	877	15668	1939	5740	1373	12	59	25	5	3384	164	5151	274	
05	8471	3430	2324	1805	912	18177	2325	7443	1729	13	57	26	6	3678	175	5455	285	
06	8664	3505	2397	1813	949	18565	2309	6716	1615	19	122	26	6	4153	174	5890	320	
07	8793	3501	2427	1880	985	19274	2682	7205	1787	21	315	21	5	3862	142	6081	329	
08	8761	3379	2432	1932	1018	20650	2484	7271	1662	17	161	23	5	4451	179	6426	347	
09	8967	3408	2473	2029	1057	20549	2425	6941	1622	16	110	22	4	4711	206	6339	348	
10	9126	3424	2480	2156	1066	19097	2379	6930	1663	16	86	19	4	4278	200	5813	321	
11	9140	3425	2496	2146	1073	20436	2474	6936	1677	15	100	20	4	4608	226	6255	340	
12	9230	3443	2501	2193	1093	23951	3158	8241	2146	22	177	25	5	5490	268	7414	433	
2021																		
01	9413	3435	2556	2317	1105	20944	2239	6007	1456	15	73	26	5	5415	221	6683	360	
02	9579	3450	2560	2449	1121	22718	2586	7424	1777	17	70	26	5	5877	250	6826	370	
03	9769	3458	2599	2567	1145	27916	3127	9063	2123	16	70	21	3	7667	342	8132	450	
04	9898	3514	2606	2614	1164	25285	2711	7537	1759	17	92	13	3	7430	311	7330	421	
05	9972	3503	2596	2692	1181	26476	2832	8058	1880	15	73	14	3	7581	313	7916	440	
06	10051	3469	2593	2786	1203	27923	2905	8100	1859	17	80	13	3	8662	327	8081	496	
07	10139	3409	2601	2884	1244	29089	3226	8537	2097	19	92	14	3	8972	341	8498	539	
08	10256	3402	2597	2983	1275	29791	3043	8060	1865	19	91	14	3	9432	334	8804	565	
09	10429	3396	2606	3124	1303	31717	3294	8190	1904	21	100	13	2	9526	332	10243	774	
10	10673	3460	2629	3222	1362	33311	3390	8385	1953	20	101	13	2	10198	349	10685	803	

*Ödəniş kartlarının ümumi sayında dəyişiklik statistik vahidlərin ödəniş kartları ilə bağlı məlumatların yenidən təsnifatlaşdırılması ilə bağlıdır.

**Sosial kartların sayında azalma aqro kartların müddətinin bitməsi ilə əlaqədardır.

***Sosial kartların azalması aqrokartların döviyyədən çıxması ilə əlaqədardır.

Mənbə: Azərbaycan Respublikasının Mərkəzi Bankı

Cədvəl 4.2. Debet və kredit kartları ilə aparılan əməliyyatlar (davamı)

İl, ay	Ölkəxarici əməliyyatlar		Debet kartları ilə aparılan əməliyyatların		Ölkə daxili əməliyyatlardan:					
	Sayı, min əməliyyat	Həcmi, mln manat	Sayı, min əməliyyat	Həcmi, mln manat	ATM-lər vasitəsilə		POS-terminallar vasitəsilə		Elektron ticarət vasitəsilə	
					Sayı, min əməliyyat	Həcmi, mln manat	Sayı, min əməliyyat	Həcmi, mln manat	Sayı, min əməliyyat	Həcmi, mln manat
2015	6635	836	67739	10185	51719	8995	3850	706	8489	140
2016	5985	969	72713	11028	53554	9535	5769	835	9792	209
2017	6921	1023	87182	13262	59046	11099	8458	1142	14694	413
2018	9433	1190	103931	15835	63183	12431	11025	1473	22511	1111
03	730	98	8940	1357	5817	1118	789	111	1808	68
06	694	91	8271	1242	5054	995	875	109	1835	80
09	783	97	8511	1276	5154	983	920	123	1800	95
12	900	91	10405	1684	6293	1308	1265	169	2107	135
2019	16387	1475	143440	21641	72307	15863	18430	1885	38438	2653
01	1016	109	9213	1300	4712	934	1341	136	2318	145
02	929	87	9728	1438	5287	1076	1093	132	2527	157
03	1108	112	11175	1656	6081	1249	1353	146	2763	166
04	1202	105	11133	1635	5666	1197	1390	155	3014	192
05	1209	109	11113	1822	5561	1343	1453	165	3034	221
06	1112	104	10822	1583	5377	1154	1446	133	3020	207
07	1406	150	13398	2084	6732	1526	1787	168	3639	260
08	1488	164	12015	1770	5851	1249	1504	148	3377	235
09	1532	138	12348	1775	6136	1285	1521	142	3365	233
10	1738	138	13445	2026	6612	1463	1678	173	3638	275
11	1748	133	12916	1959	6135	1431	1651	154	3622	264
12	1899	126	16134	2593	8157	1956	2213	233	4121	298
2020	24464	1298	194726	27098	81422	19682	34635	2930	57658	3404
01	1858	143	13182	1727	5709	1232	2054	146	3824	234
02	1705	116	13842	2069	6475	1572	2051	148	3842	252
03	1796	102	16134	2512	7641	1903	2530	240	4401	284
04	1356	64	13697	1832	5617	1352	2570	189	4334	238
05	1562	72	15790	2192	7268	1702	2651	178	4527	250
06	1759	72	15906	2169	6510	1583	3004	241	4879	282
07	2078	103	16848	2553	7039	1760	2885	414	5119	292
08	2454	131	17902	2325	7074	1630	3308	281	5399	305
09	2514	134	17441	2246	6685	1581	3344	247	5249	306
10	2035	104	16263	2222	6696	1625	3031	227	4786	282
11	2596	128	17290	2295	6706	1640	3272	254	5133	297
12	2751	129	20431	2956	8002	2102	3935	365	6165	382
2021										
01	2790	123	18129	2096	5823	1428	4079	232	5716	327
02	2539	115	19782	2433	7233	1748	4404	247	5855	336
03	3002	140	24443	2938	8846	2089	5847	317	7052	411
04	2938	125	21920	2543	7295	1722	5657	326	6304	384
05	2873	123	22948	2658	7811	1843	5745	303	6809	404
06	3034	139	24096	2718	7838	1818	6555	319	6963	457
07	3032	154	25316	3030	8280	2054	6922	341	7373	496
08	3444	186	25615	2834	7759	1817	7188	333	7565	519
09	3697	179	27416	3062	7867	1850	7290	337	8903	713
10	3979	178	29047	3160	8068	1900	7973	357	9369	740

Cədvəl 4.2. Debet və kredit kartları ilə aparılan əməliyyatlar (davamı)

İl, ay	Ölkəxarici əməliyyatlar		Kredit kartları ilə aparılan əməliyyatların		Ölkə daxili əməliyyatlardan:						Ölkəxarici əməliyyatlar	
	Sayı, min əməliyyat	Həcmi, mln manat	Sayı, min əməliyyat	Həcmi, mln manat	ATM-lər vasitəsilə		POS-terminallar vasitəsilə		Elektron ticarət		Sayı, min əməliyyat	Həcmi, mln manat
					Sayı, min əməliyyat	Həcmi, mln manat	Sayı, min əməliyyat	Həcmi, mln manat	Sayı, min əməliyyat	Həcmi, mln manat		
2015	3682	343	17479	2287	5264	1146	6240	505	3021	143	2953	493
2016	3599	451	10670	1752	2297	663	3425	455	2572	117	2376	517
2017	4984	608	9588	1467	2237	496	2929	375	2484	181	1938	415
2018	7212	819	13703	1940	3992	750	3872	436	3617	382	2222	372
03	527	59	1054	162	290	60	260	35	300	28	203	39
06	507	58	1160	165	351	68	313	33	308	31	188	33
09	637	75	1039	135	318	52	318	33	256	28	146	22
12	740	72	1287	153	378	63	446	38	302	33	161	19
2019	14264	1243	18846	1600	3526	557	7134	405	6061	404	2126	235
01	841	86	1393	140	387	55	518	29	314	32	175	24
02	821	74	1062	104	297	42	339	20	317	29	108	13
03	978	95	1216	121	326	47	400	26	359	31	131	17
04	1065	91	1364	133	382	54	431	25	414	39	138	15
05	1065	93	1385	139	329	59	476	29	436	36	144	16
06	979	89	1335	111	225	36	518	27	459	34	133	15
07	1238	130	1475	118	220	37	573	28	514	32	168	20
08	1283	138	1663	134	252	43	643	34	563	31	206	27
09	1326	115	1794	136	261	42	721	39	605	32	206	23
10	1517	115	1906	145	267	44	770	42	648	36	221	23
11	1508	110	1960	147	268	45	796	45	656	33	240	23
12	1643	107	2293	172	312	53	949	61	776	39	256	19
2020	20982	1079	31730	1852	2817	475	13789	691	11628	469	3484	217
01	1595	116	2341	160	290	44	993	54	795	35	262	27
02	1475	95	2185	147	248	43	944	49	763	35	231	21
03	1563	85	2403	161	247	45	1085	63	839	37	233	16
04	1176	53	1971	107	148	26	826	34	817	36	181	10
05	1345	61	2387	133	201	33	1041	55	928	35	217	11
06	1512	63	2659	140	232	38	1169	54	1011	38	247	10
07	1800	87	2426	129	187	31	998	43	962	37	278	17
08	2113	109	2749	159	220	37	1160	59	1027	42	341	21
09	2156	112	3109	179	277	46	1383	69	1089	42	358	22
10	1746	87	2834	156	252	42	1263	59	1027	38	289	17
11	2176	104	3146	179	250	41	1351	72	1121	43	420	23
12	2325	107	3520	202	265	49	1576	80	1249	51	427	22
2021												
01	2504	108	2815	143	210	33	1351	62	967	33	286	14
02	2281	102	2935	153	216	34	1490	73	971	34	258	12
03	2684	121	3473	189	238	37	1837	95	1080	39	318	19
04	2646	110	3364	168	256	40	1790	77	1027	37	292	14
05	2566	108	3527	174	261	40	1852	84	1107	36	307	14
06	2723	123	3828	187	275	43	2124	88	1117	39	311	16
07	2724	138	3774	196	271	46	2069	92	1125	43	308	16
08	3084	165	4176	209	315	50	2263	92	1239	46	360	21
09	3330	160	4301	232	336	56	2257	95	1340	62	367	19
10	3608	160	4264	231	329	56	2245	93	1316	63	371	18

Cədvəl 4.3. Bankomatlar və Pos-terminallar (dövrün sonuna)

ədəd

Tarix	Bankomatlar	o cümlədən:		POS terminallar	o cümlədən pərakəndə ticarət, işə və digər xidmət müəssisələrində POS terminallar:		Cəmi POS terminallardan	
		Bakıda	Regionlarda		Cəmi	o cümlədən Bakıda	Bakıda	Regionlarda
2015	2694	1502	1192	80301	78762	47985	48944	31357
2016	2454	1322	1132	71806	70913	39654	40518	31288
2017	2431	1308	1123	65471	64224	36414	37068	28403
2018	2502	1329	1173	66110	64715	38202	38962	27148
01	2439	1314	1125	65181	63906	36113	36801	28380
02	2444	1318	1126	65240	63965	36149	36839	28401
03	2455	1320	1135	65142	63863	36103	36768	28374
04	2467	1325	1142	65262	63988	36237	36899	28363
05	2471	1332	1139	65440	64156	36387	37053	28387
06	2481	1340	1141	65447	64142	36499	37180	28267
07	2470	1334	1136	65706	64404	37715	38394	27312
08	2468	1328	1140	65762	64410	37809	38537	27225
09	2479	1333	1146	65970	64615	37949	38677	27293
10	2492	1325	1167	65862	64479	37819	38583	27279
11	2490	1322	1168	65912	64517	37826	38602	27310
12	2502	1329	1173	66110	64715	38202	38962	27148
2019	2647	1421	1226	67468	65971	40095	40898	26570
01	2510	1333	1177	65975	64553	38121	38910	27065
02	2524	1343	1181	66019	64596	38297	39089	26930
03	2534	1349	1185	66401	64985	38913	39703	26698
04	2544	1358	1186	66262	64966	39969	40644	25618
05	2568	1376	1192	66426	65163	40393	41035	25391
06	2571	1373	1198	63396	61963	37227	38041	25355
07	2582	1378	1204	63782	62305	37280	38141	25641
08	2588	1384	1204	64133	62698	37639	38447	25686
09	2592	1385	1207	64775	63326	38263	39061	25714
10	2612	1402	1210	65608	64219	38901	39634	25974
11	2627	1412	1215	66290	64841	39529	40314	25976
12	2647	1421	1226	67468	65971	40095	40898	26570
2020	2715	1429	1286	57120	55796	36901	37627	19493
01	2659	1438	1221	68804	67339	41147	41917	26887
02	2658	1438	1220	70090	68622	41909	42706	27384
03	2677	1448	1229	71127	69636	42525	43363	27764
04	2636	1406	1230	56668	55254	35564	36311	20357
05	2554	1339	1215	55027	53624	35313	35952	19075
06	2569	1343	1226	55631	54223	35559	36326	19305
07	2585	1348	1237	55487	54240	35611	36222	19265
08	2608	1364	1244	56547	55060	35978	36831	19716
09	2640	1383	1257	57040	55459	36351	37306	19734
10	2655	1392	1263	57002	55463	36331	37230	19772
11	2688	1415	1273	56956	55497	36589	37439	19517
12	2715	1429	1286	57120	55796	36901	37627	19493
2021								
01	2740	1436	1304	57409	56097	36903	37646	19763
02	2747	1439	1308	57655	56351	37090	37854	19801
03	2763	1451	1312	58184	56550	37346	38421	19763
04	2770	1453	1317	59036	57595	37900	38753	20283
05	2785	1466	1319	59651	58242	38349	39172	20479
06	2804	1479	1325	60150	58433	38704	39827	20323
07	2824	1497	1327	59995	58265	39148	40252	19743
08	2844	1502	1342	59395	57984	38881	39666	19729
09	2854	1510	1344	61109	59825	39834	40566	20543
10	2870	1521	1349	61061	59786	39276	40057	21004

Mənbə: Azərbaycan Respublikasının Mərkəzi Bankı

5. Maliyyə sektorunun statistikasi

Cədvəl 5.1. Maliyyə bazarlarının iştirakçıları haqqında ümumi məlumat

	12/31/2019	10/31/2020	11/30/2020	12/31/2020	1/31/2021	2/28/2021	3/31/2021	4/30/2021	5/31/2021	6/30/2021	7/31/2021	8/31/2021	9/30/2021	10/31/2021
Bankların sayı	30	26	26	26	26	26	26	26	26	26	26	26	26	26
Dövlət bankları	2	2	2	2	2	2	2	2	2	2	2	2	2	2
Özəl banklar	28	24	24	24	24	24	24	24	24	24	24	24	24	24
Xarici kapitalı banklar	14	12	12	12	12	12	12	12	12	12	12	12	12	12
nizamnamə kapitalının 50%-dən 100% -ə qədərini təşkil edən	7	7	7	7	7	7	7	7	7	7	7	7	7	7
- xarici bankların yerli filialları	2	2	2	2	2	2	2	2	2	2	2	2	2	2
nizamnamə kapitalının 50%-dən az olan hissəsini təşkil edən	7	5	5	5	5	5	5	5	5	5	5	5	5	5
İlin əvvəlindən lisenziya alan bankların sayı	0	0	0	0	0	0	0	0	0	0	0	0	0	0
İlin əvvəlindən lisenziyası ləğv edilmiş bankların sayı	0	4	4	4	0	0	0	0	0	0	0	0	0	0
Bankların filiallarının sayı	509	444	446	455	456	456	458	462	465	465	465	466	466	473
Bankların şöbələrinin sayı	133	116	115	109	108	108	105	102	100	101	102	103	103	97
Bankların ATM-lərinin sayı	2647	2655	2688	2715	2740	2747	2765	2771	2785	2804	2824	2844	2854	2870
Bank işçilərinin sayı	19460	18536	18630	18708	18724	18724	18767	18893	18901	18993	19169	19344	19488	19835

Cədvəl 5.2. Bank sektorunun icmal balansı

mln.manat

Aktivlər	12/31/2019	10/31/2020	11/30/2020	12/31/2020	1/31/2021	2/28/2021	3/31/2021	4/30/2021	5/31/2021	6/30/2020	7/31/2021	8/31/2021	9/30/2021	10/31/2021
1. Nağd vəsaitlər	1,531.5	1,267.8	1,295.8	1,532.2	1,610.8	1,643.4	1,884.5	1,689.6	1,795.7	1,839.4	1,778.8	1,710.7	1,858.2	1,777.3
2. Mərkəzi Bankda müxbir hesablar*	2,600.7	2,569.3	2,139.5	3,071.0	2,716.2	2,630.0	2,781.6	2,965.9	3,349.1	3,272.3	3,360.2	3,328.0	3,445.7	3,675.5
3. Nostro hesablar (başqa banklardakı müxbir hesablar)	3,266.7	2,727.5	2,975.1	3,493.9	3,271.8	3,075.8	3,072.5	2,950.8	3,352.6	2,724.4	3,231.2	3,023.5	3,521.2	3,175.9
4. Banklar da daxil olmaqla, maliyyə institutlarındakı depozitlər	5,538.2	4,162.3	4,139.1	4,155.7	4,057.6	4,327.4	4,329.2	4,053.0	3,957.3	3,813.1	3,710.0	3,790.0	3,840.6	4,046.9
5. Qiymətli kağızlar	3,261.3	4,333.5	4,465.8	4,335.0	4,677.9	4,830.7	4,726.5	4,790.4	4,753.3	4,960.3	4,650.6	4,862.8	4,770.6	4,705.2
6. Banklar da daxil olmaqla, maliyyə institutlarına kreditlər	304.8	243.9	242.3	259.7	251.4	216.1	213.3	216.9	216.5	221.1	227.7	256.1	279.8	290.1
6.1 xalis kreditlər	287.7	229.5	228.3	244.7	236.4	201.1	198.3	201.3	200.6	204.3	210.2	237.9	260.9	271.2
7. Müştərilərə verilən kreditlər	14,900.9	14,409.3	14,304.7	14,157.0	14,213.8	14,246.1	14,352.4	14,611.8	14,691.4	14,856.9	14,966.5	15,206.8	15,538.7	15,997.3
7.1 Kreditlər üzrə mümkün zərərlərin ödənilməsi üçün məqsədli ehtiyat	1,449.7	1,267.7	1,198.8	1,136.6	1,149.7	1,166.1	1,162.7	1,176.9	1,190.4	1,199.2	1,208.9	1,225.0	1,226.6	1,177.4
7.2 Xalis kreditlər	13,451.2	13,141.6	13,105.9	13,020.3	13,064.1	13,080.0	13,189.6	13,434.9	13,501.0	13,657.7	13,757.6	13,981.9	14,312.1	14,819.8
8. Əsas vəsaitlər	987.4	737.1	740.9	741.4	736.7	739.4	737.5	740.2	745.4	757.3	753.7	761.5	765.7	764.8
9. Qeyri-maddi aktivlər	167.8	135.3	133.7	146.4	147.3	146.2	146.1	149.3	149.3	148.5	146.9	150.2	150.4	149.6
10. Digər aktivlər (məqsədli ehtiyatlar çıxılmaqla)	1,630.3	1,381.2	1,518.9	1,314.7	1,426.0	1,529.4	1,455.6	1,821.3	2,006.4	1,692.6	2,069.9	1,580.3	1,601.1	1,577.4
11. Cəmi aktivlər	32,722.8	30,685.1	30,743.0	32,055.3	31,944.8	32,203.4	32,521.4	32,796.7	33,810.7	33,069.9	33,668.1	33,426.7	34,526.5	34,963.6

Qeyd: Prudensial hesabatlılıq metodologiyası əsasında hazırlanmışdır

* Mərkəzi Bankdan cəlb olunmuş kreditlər üzrə girov qismində iştirak edən bloklaşdırılmış xarici valyutada vəsaitlər daxil olmaqla

Cədvəl 5.2. Bank sektorunun icmal balansı(davamı)

mln.manat

Öhdəliklər	12/31/2019	10/31/2020	11/30/2020	12/31/2020	1/31/2021	2/28/2021	3/31/2021	4/30/2021	5/31/2021	6/30/2020	7/31/2021	8/31/2021	9/30/2021	10/31/2021
1. Depozitlər (maliyyə institutları istisna olmaqla)	21,326.7	19,407.5	19,312.7	20,722.9	20,288.5	20,653.8	21,050.5	21,362.1	22,065.5	22,125.0	22,849.3	22,749.7	23,650.0	24,026.1
1.1 Fiziki şəxslərin depoziti	8,508.0	7,760.7	7,797.8	8,044.7	8,079.6	8,247.5	8,012.8	8,219.9	8,478.0	8,270.7	8,439.5	8,400.2	8,663.6	8,713.8
1.1.1 müddətli	5,658.7	4,874.7	4,760.8	4,789.2	4,752.5	4,784.8	4,806.0	4,900.1	4,981.3	5,007.2	5,089.5	5,167.5	5,238.0	5,260.8
1.1.2 tələbli	2,849.3	2,885.9	3,037.0	3,255.4	3,327.1	3,462.7	3,206.8	3,319.8	3,496.7	3,263.5	3,350.0	3,232.7	3,425.6	3,453.0
1.2 Hüquqi şəxslərin depoziti**	12,818.7	11,646.9	11,514.9	12,678.3	12,208.9	12,406.3	13,037.7	13,142.2	13,587.5	13,854.3	14,409.8	14,349.5	14,986.4	15,312.3
1.2.1 müddətli	2,605.6	1,937.1	2,084.3	2,039.0	2,122.7	2,058.2	2,119.3	2,123.7	2,248.1	2,072.9	2,290.1	2,229.3	2,091.9	2,081.1
1.2.2 tələbli***, o cümlədən	10,213.1	9,709.7	9,430.6	10,639.3	10,086.2	10,348.1	10,918.4	11,018.5	11,339.4	11,781.4	12,119.7	12,120.2	12,894.5	13,231.2
- sahibkarlıqla məşğul olan fiziki şəxslərin depozitləri	130.0	109.6	110.4	133.2	123.3	132.4	134.7	133.0	157.2	164.7	166.4	158.9	174.5	173.6
2. Mərkəzi Bankın banklara qarşı tələbləri	326.1	375.8	525.7	374.4	374.1	373.6	371.4	371.3	371.3	371.1	371.0	370.9	370.8	370.2
3. Loro hesablar	235.0	208.2	182.3	232.0	221.0	233.3	233.6	262.9	286.4	227.6	214.0	193.3	195.5	229.8
4. Maliyyə institutlarının depozitləri	1,205.5	1,127.5	1,118.6	1,078.2	1,046.6	965.4	908.7	950.9	999.9	1,014.0	1,070.0	1,063.8	1,077.9	1,072.9
5. Bankların kreditləri	74.5	48.7	48.7	48.7	48.7	34.2	29.2	34.3	34.3	34.3	33.7	42.7	71.1	75.7
6. Digər maliyyə institutlarının kreditləri	1,991.6	2,062.5	2,082.6	2,099.0	2,099.2	2,106.7	2,130.2	2,161.6	2,181.6	2,201.4	2,237.0	2,253.5	2,287.4	2,308.8
7. Banklar tərəfindən buraxılmış qiymətli kağızlar	1,747.7	1,706.7	1,706.7	1,729.7	1,728.2	1,728.2	1,726.0	1,726.0	1,726.0	876.0	876.0	876.0	876.0	891.4
8. Digər passivlər	1,232.7	1,154.5	1,104.5	1,071.1	1,417.8	1,342.5	1,222.4	1,196.5	1,393.2	1,370.7	1,248.7	1,063.1	1,126.5	1,053.9
9. Cəmi öhdəliklər	28,139.8	26,091.3	26,081.8	27,356.1	27,224.1	27,437.7	27,672.0	28,065.6	29,058.2	28,220.1	28,899.7	28,613.0	29,655.2	30,028.8
KAPİTAL														
10. Xüsusi kapital	4,258.0	4,279.4	4,349.6	4,382.9	4,391.0	4,438.8	4,518.6	4,401.1	4,421.9	4,519.0	4,434.6	4,480.9	4,532.3	4,590.8
11. Ümumi ehtiyatlar	325.0	314.3	311.6	316.4	329.7	326.9	330.8	330.0	330.6	330.8	333.8	332.8	339.0	344.0
12. Cəmi kapital	4,583.0	4,593.8	4,661.2	4,699.2	4,720.7	4,765.7	4,849.4	4,731.1	4,752.5	4,849.8	4,768.4	4,813.7	4,871.3	4,934.8
13. Cəmi öhdəliklər və kapital	32,722.8	30,685.1	30,743.0	32,055.3	31,944.8	32,203.4	32,521.4	32,796.7	33,810.7	33,069.9	33,668.1	33,426.7	34,526.5	34,963.6

Qeyd: Prudensial hesabatlılıq metodologiyası əsasında hazırlanmışdır

** Mərkəzi idarəetmə və bələdiyyə idarəetmə orqanlarının depozitləri daxil olmadan, fərdi sahibkarlıqla məşğul olan fiziki şəxslərin depozitləri daxil olmaqla

*** Qeyri-bank maliyyə institutlarının cari hesabları daxil olmaqla

Cədvəl 5.3. Bank sektorunun mənfəət və zərər haqqında hesabatı

Mənfəət və zərər maddələri	mln.manat													
	12/31/2019	10/31/2020	11/30/2020	12/31/2020	1/31/2021	2/28/2021	3/31/2021	4/30/2021	5/31/2021	6/30/2020	7/31/2021	8/31/2021	9/30/2021	10/31/2021
1. Faiz və gəlirlərin bu qəbildən olan növləri	1,922.2	1,592.1	1,759.3	1,920.5	163.1	324.9	495.3	662.6	835.1	1,008.6	1,184.6	1,362.0	1,545.8	1,731.0
1.1 Kreditlər üzrə faizlər	1,421.6	1,261.5	1,393.6	1,519.5	129.7	259.3	394.2	527.7	665.0	805.7	948.4	1,092.1	1,242.4	1,394.3
- çıx hesablanmış faizlər üzrə yaradılmış məqsədli ehtiyatlar	44.0	55.7	63.5	59.9	6.6	12.0	14.6	12.6	14.2	15.3	19.4	23.8	29.3	32.7
2. Faiz və onlara bağlı xərclər	547.9	408.2	451.2	492.5	43.4	85.7	129.0	173.8	219.2	262.6	307.1	352.7	397.1	448.0
2.1 depozitlər üzrə faizlər	372.4	258.3	285.7	312.9	27.6	54.5	82.6	111.4	141.7	172.9	201.6	232.0	264.8	297.2
3. Xalis faiz gəliri (zərəri)	1,330.3	1,128.2	1,244.6	1,368.1	113.1	227.2	351.7	476.2	601.6	730.7	858.2	985.5	1,119.5	1,250.3
4. Qeyri-faiz gəlirləri	723.7	538.6	590.8	672.1	49.6	104.8	170.8	236.3	334.2	418.9	487.9	576.2	625.1	702.0
5. Qeyri-faiz xərcləri	1,205.0	1,001.2	1,093.1	1,236.5	91.5	195.0	301.7	410.9	524.6	647.2	771.5	916.8	1,020.8	1,142.1
6. Əməliyyat mənfəəti (zərəri)	849.0	665.6	742.3	803.7	71.2	137.0	220.8	301.6	411.2	502.4	574.7	644.8	723.8	810.2
7. Aktivlər üzrə mümkün zərərlərin ödənilməsi üçün xüsusi ehtiyatın yaradılmasına ayırmalar (xərclər)	177.3	53.3	48.5	71.0	36.8	47.7	39.0	63.6	87.5	73.5	94.0	108.4	125.0	130.9
8. Digər gəlirlər (xərclər)	21.3	0.3	0.4	0.6	0.0	0.0	-0.9	0.1	0.1	0.1	0.1	0.7	0.6	0.5
9. Vergilər ödənilənədək mənfəət (zərər)	693.0	612.6	694.2	733.3	34.4	89.3	180.9	238.1	323.8	429.1	480.8	537.1	599.4	679.8
10. Mənfəətdən vergilər	156.1	134.6	146.1	165.5	9.0	16.2	32.1	43.4	50.6	62.8	71.9	81.9	93.8	109.7
11. Xalis mənfəət (zərər)	536.9	478.0	548.1	567.8	25.4	73.1	148.8	194.7	273.2	366.3	408.9	455.2	505.6	570.1

Cədvəl 5.4. Bankların kredit portfelinin strukturu barədə məlumat

Portfelin bölgüsü	mln.manat													
	12/31/2019	10/31/2020	11/30/2020	12/31/2020	1/31/2021	02/28/2021	03/31/2021	4/30/2021	5/31/2021	6/30/2020	7/31/2021	8/31/2021	9/30/2021	10/31/2021
Kredit portfeli, o cümlədən	14,900.9	14,409.3	14,304.7	14,157.0	14,213.8	14,246.1	14,352.4	14,611.8	14,691.4	14,856.9	14,966.5	15,206.8	15,538.7	15,997.3
- biznes kreditləri*	9,031.6	8,679.8	8,576.4	8,478.3	8,456.7	8,530.7	8,565.2	8,688.0	8,681.4	8,729.4	8,728.5	8,810.0	9,002.3	9,352.4
- istehlak kreditləri	4,075.3	3,746.7	3,730.9	3,661.2	3,702.6	3,634.0	3,680.4	3,777.8	3,847.3	3,939.9	4,024.6	4,132.9	4,239.0	4,314.7
- ipoteka kreditləri	1,794.0	1,982.8	1,997.4	2,017.5	2,054.5	2,081.4	2,106.8	2,146.0	2,162.7	2,187.6	2,213.4	2,263.9	2,297.4	2,330.2

Qeyd: Kredit portfelinin bölgüsü prudensial metodologiyaya uyğun olaraq verilmişdir.

* fiziki şəxs sahibkarlara verilmiş kreditlər təyinata uyğun olaraq biznes kreditləri kimi tənsifləşdirilir

6. Qrafiklər

Qrafik 1. ÜDM-in dinamikası, %-lə

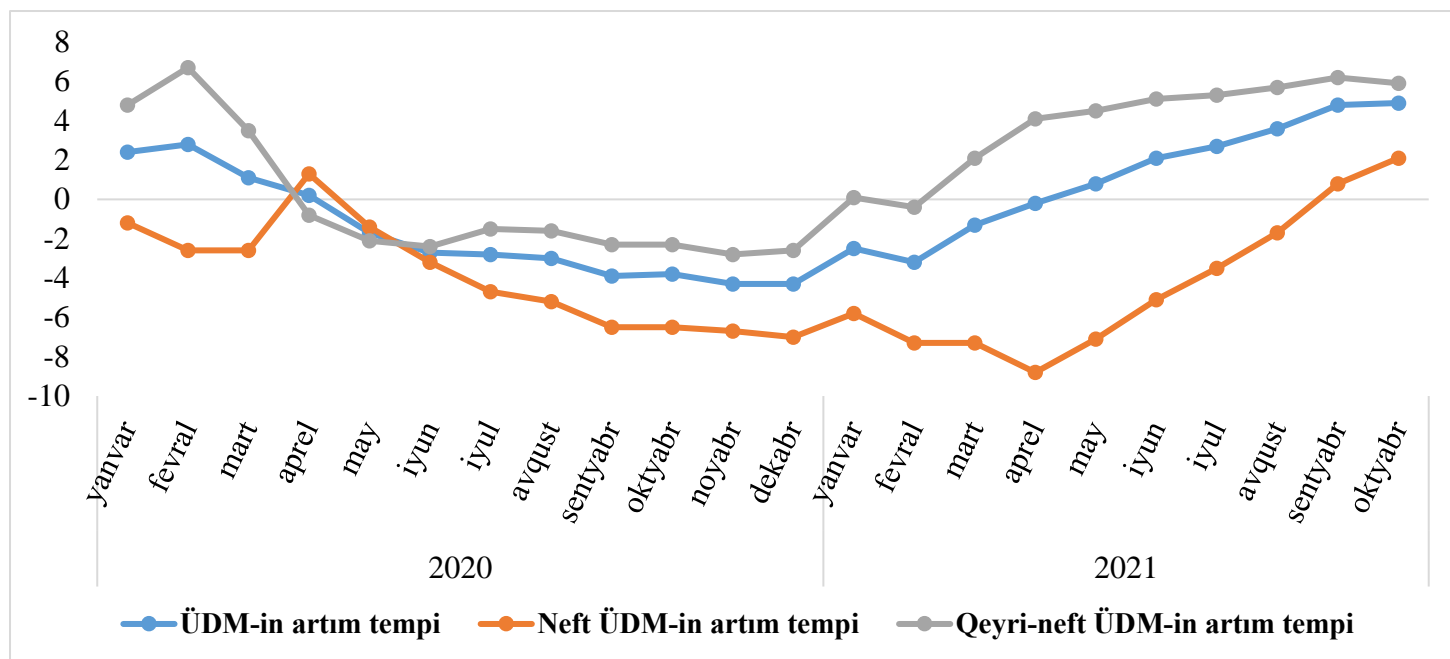

Qrafik 2. Tədiyə balansının ümumi saldosu, mln.\$

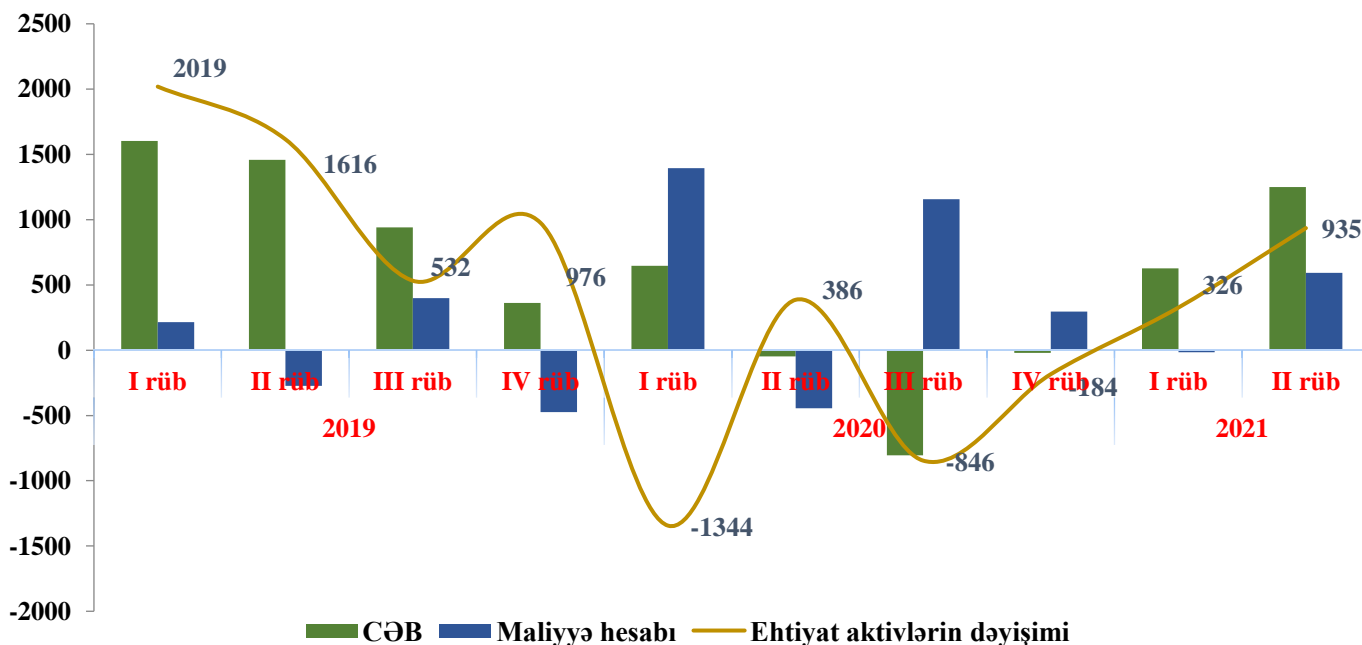

Qrafik 3. Qiymət indeksləri, %-lə (əvvəlki aya nisbətən)

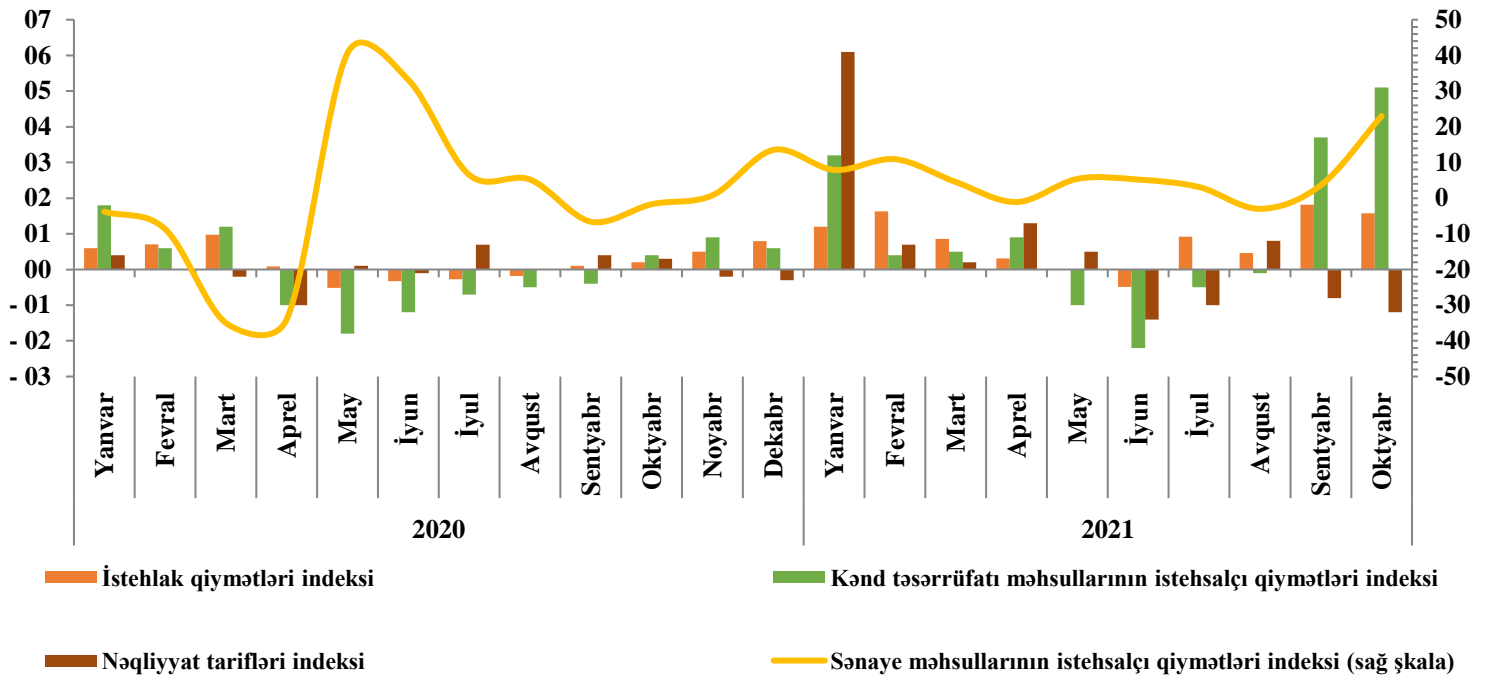

Qrafik 4. İstehlak qiymətləri indeksləri, %-lə (əvvəlki aya nisbətən)

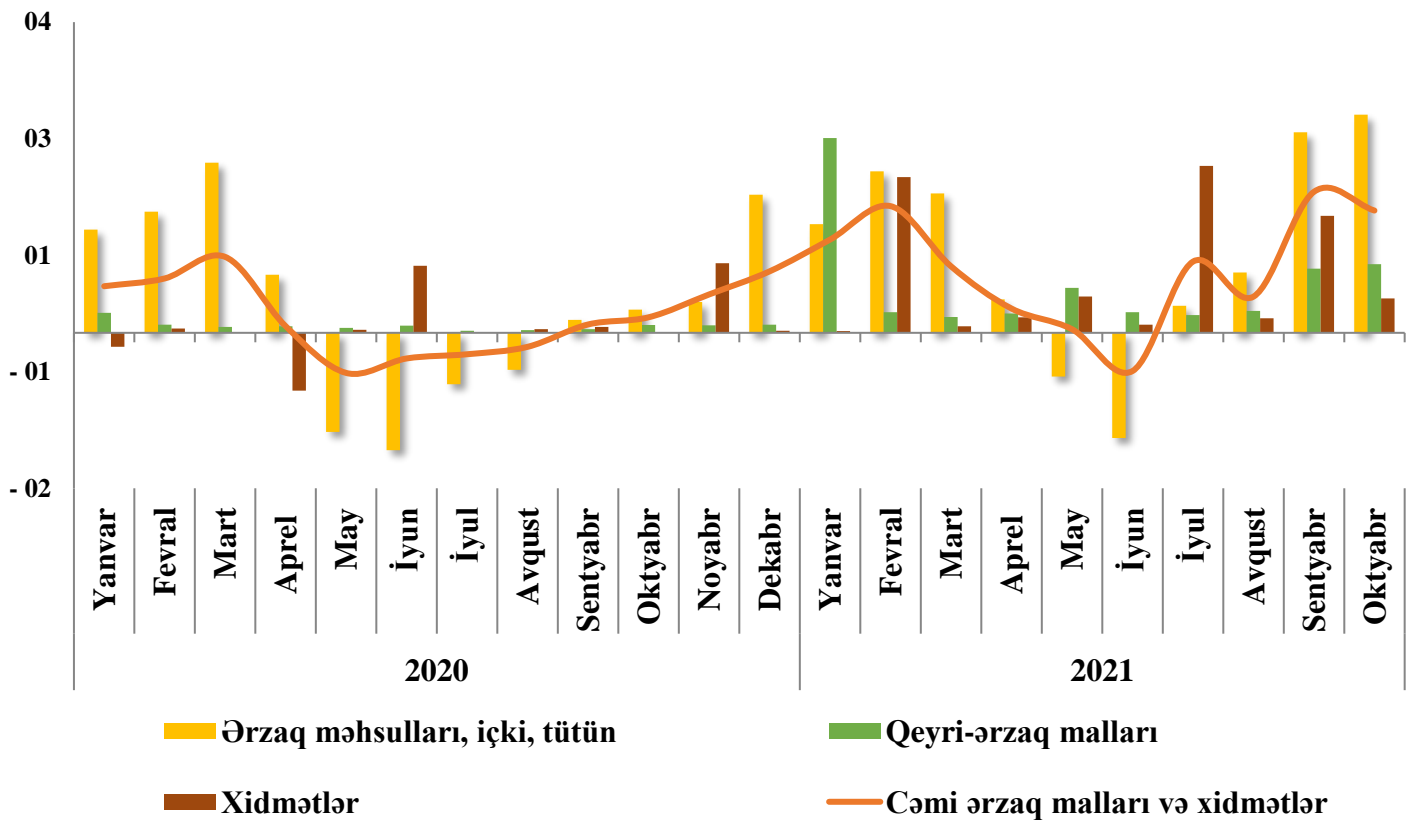

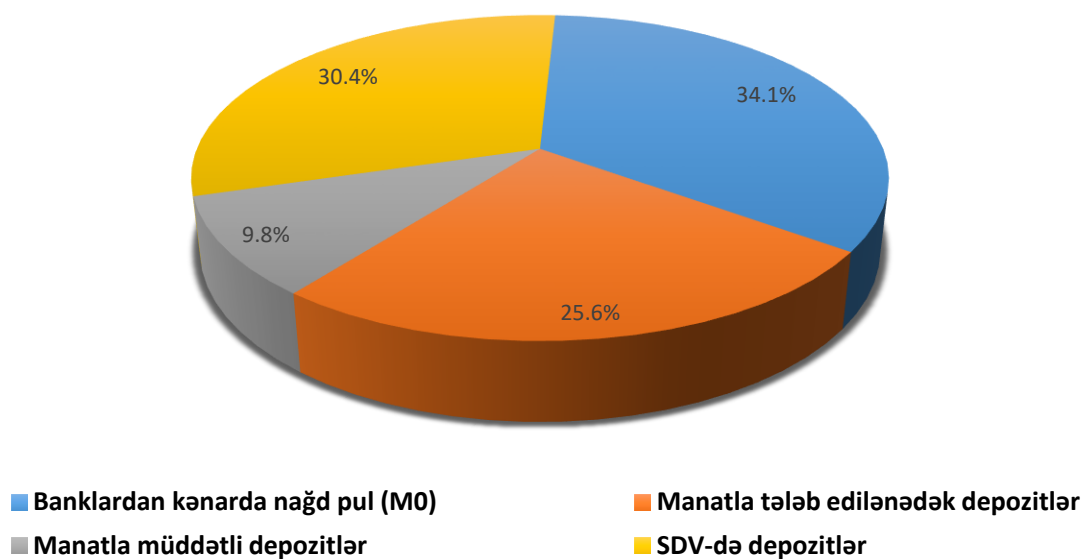
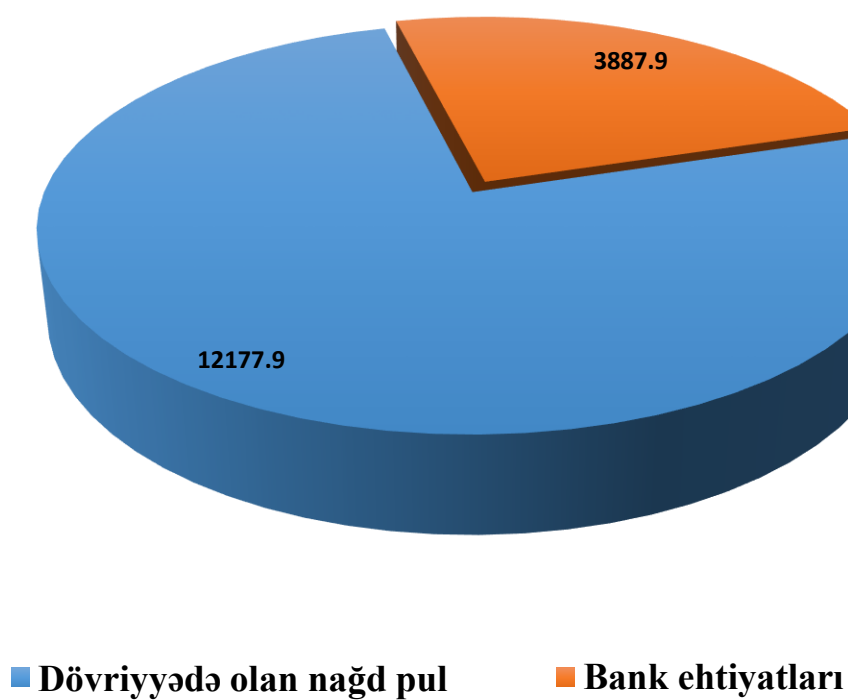
Qrafik 5. Geniş mənada pul kütləsinin (M3) tərkibi, (01.11.2021)**Qrafik 6. Pul bazası, mln. manat (01.11.2021)**

Qrafik 7. Effektiv məzənnə, %-lə

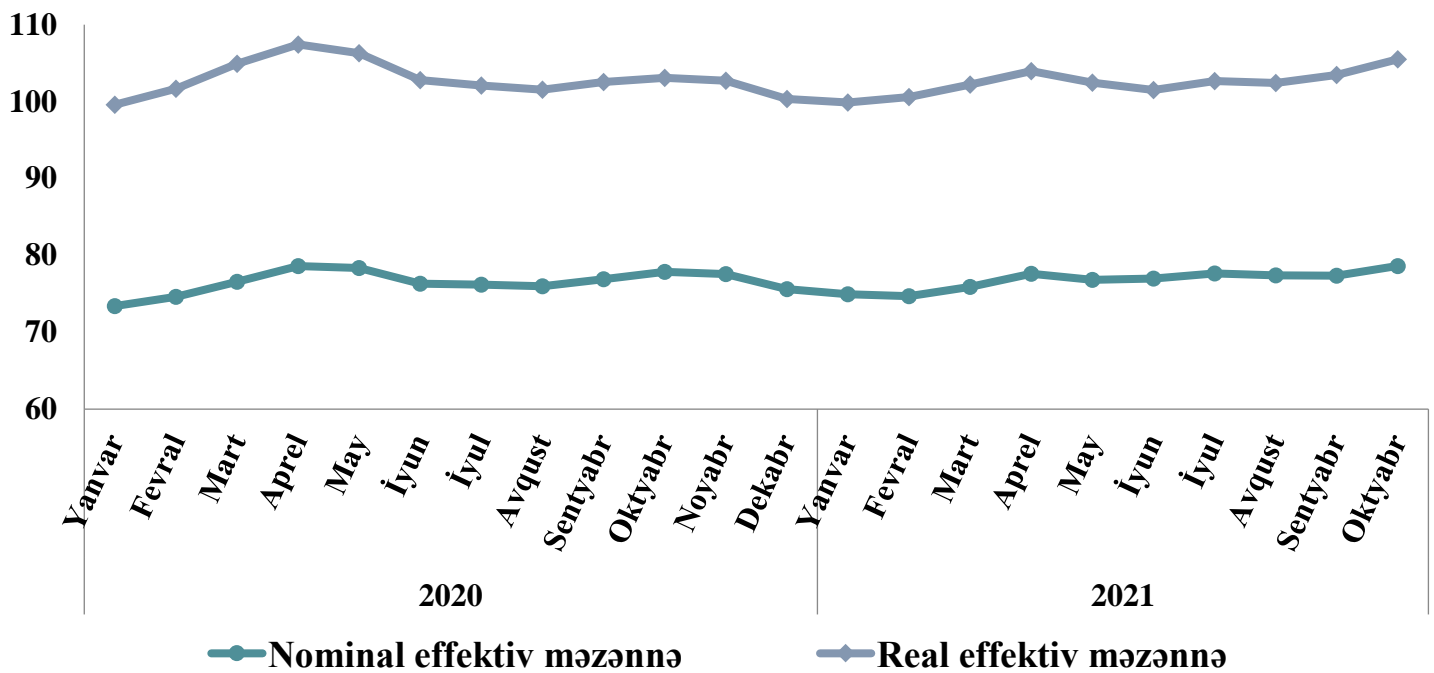

Qrafik 8. Bank kreditlərinin həcmi, mln. manat

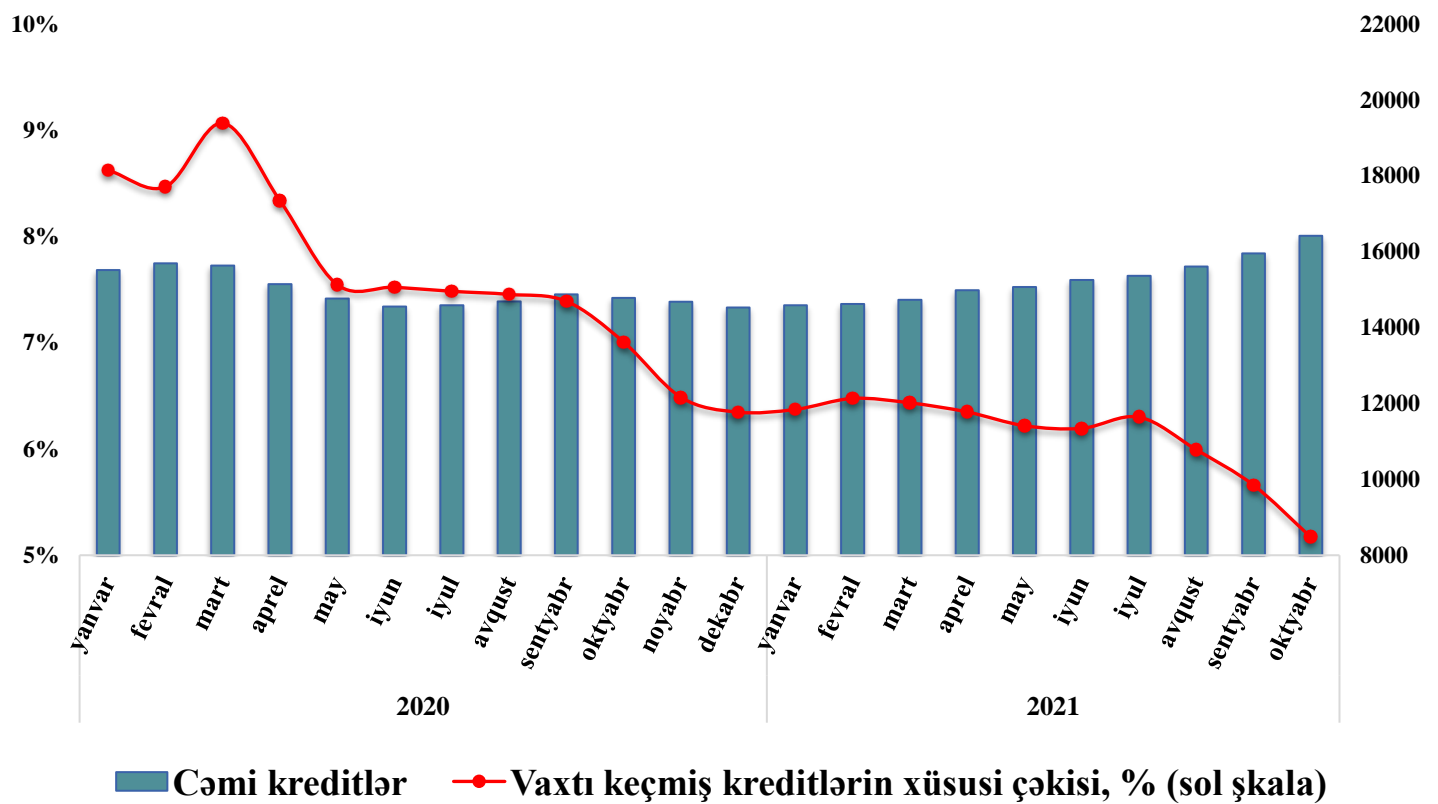

Qrafik 9. Kredit qoyuluşunun kredit təşkilatları üzrə strukturu, %-lə (01.11.2021)

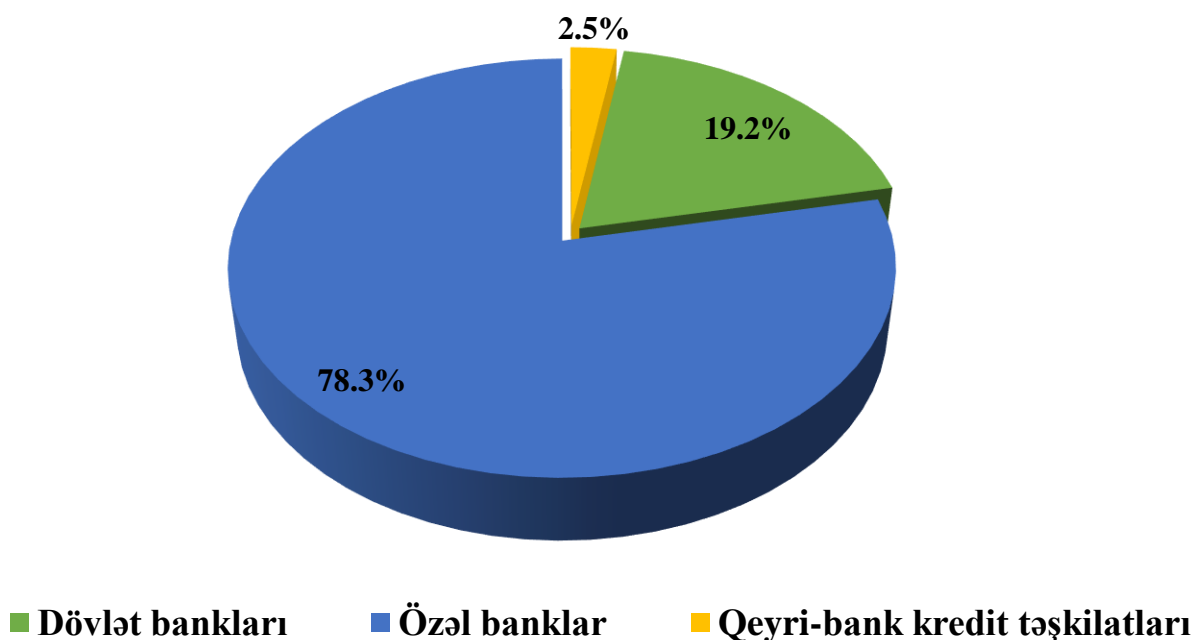

Qrafik 10. Kredit portfelinin sahələr üzrə strukturu, %-lə (01.11.2021)

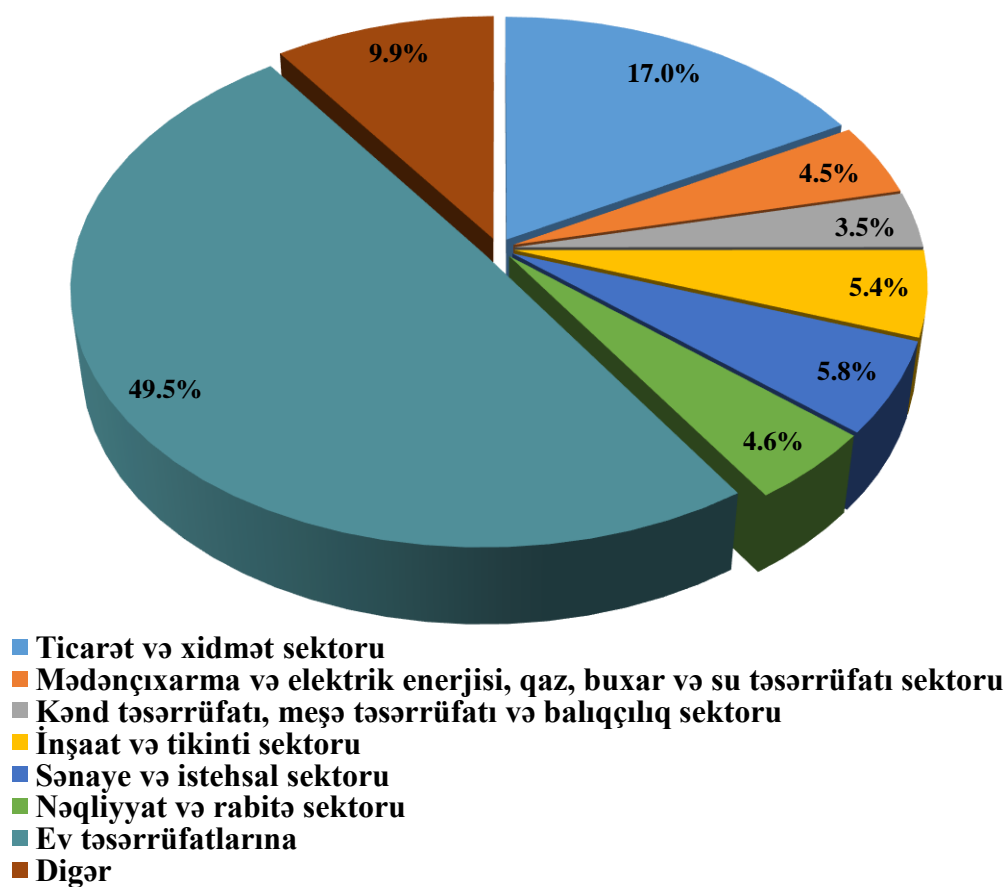

Qrafik 11. Kredit qoyuluşunun valyuta üzrə artımı, %-lə

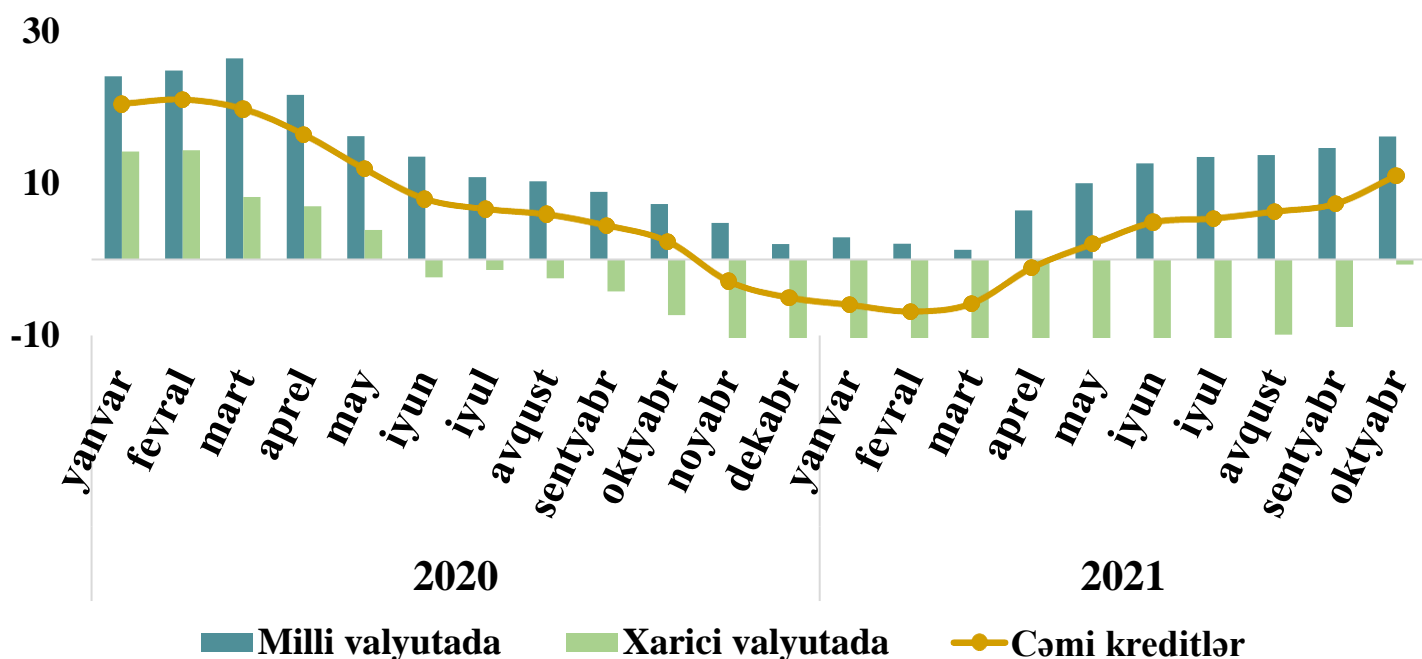

Qrafik 12. Kredit qoyuluşunun dinamikası, %-lə (müddət üzrə)

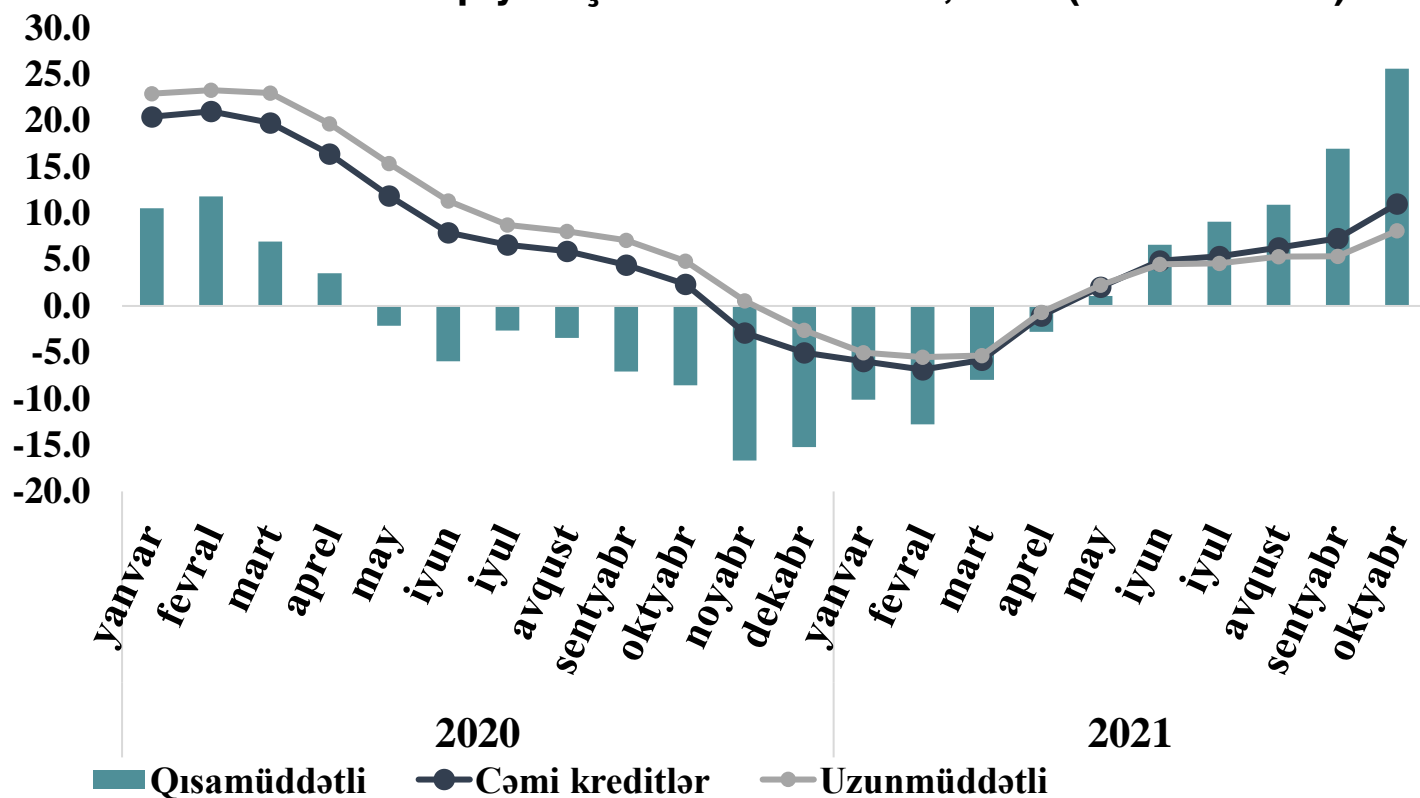

Qrafik 13. Kredit qoyuluşunun regionlar üzrə bölgüsü, %-lə (01.11.2021)*

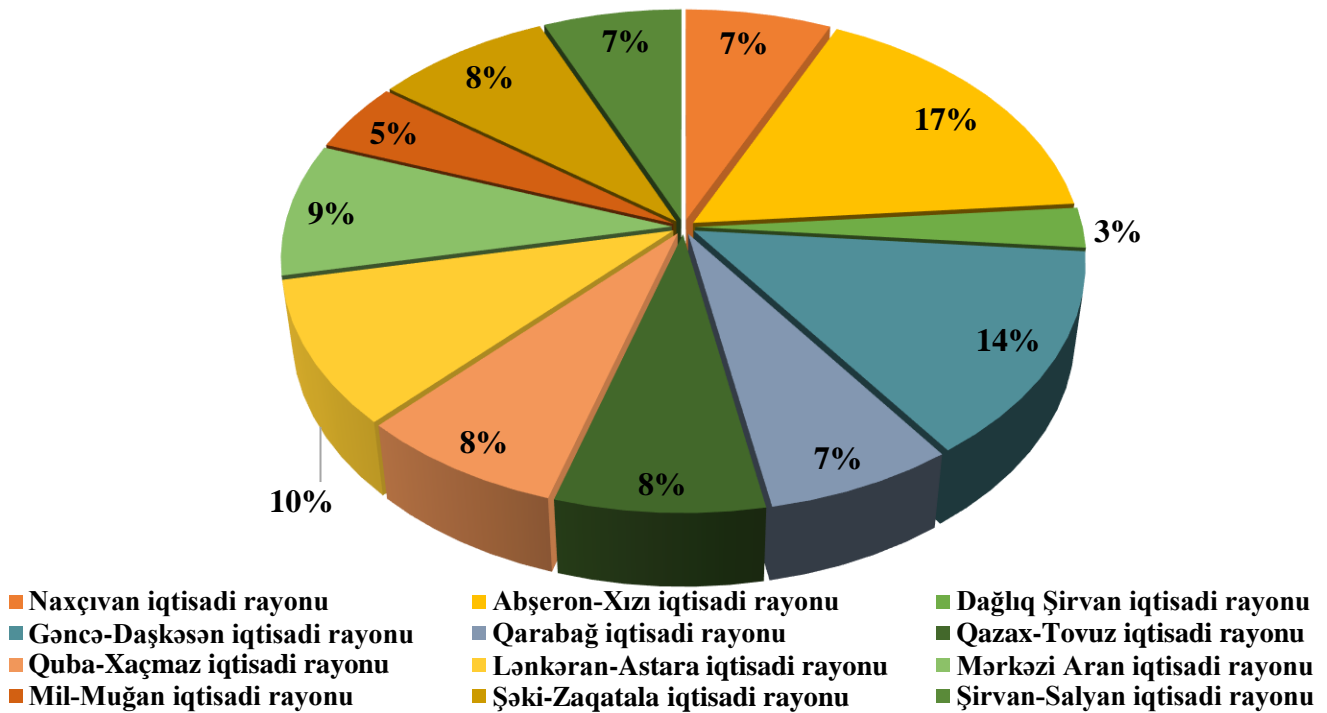

*Bakı istisna olmaqla

Qrafik 14. Regionlar üzrə əmanətlərin cəlb olunması*, %-lə (01.11.2021).

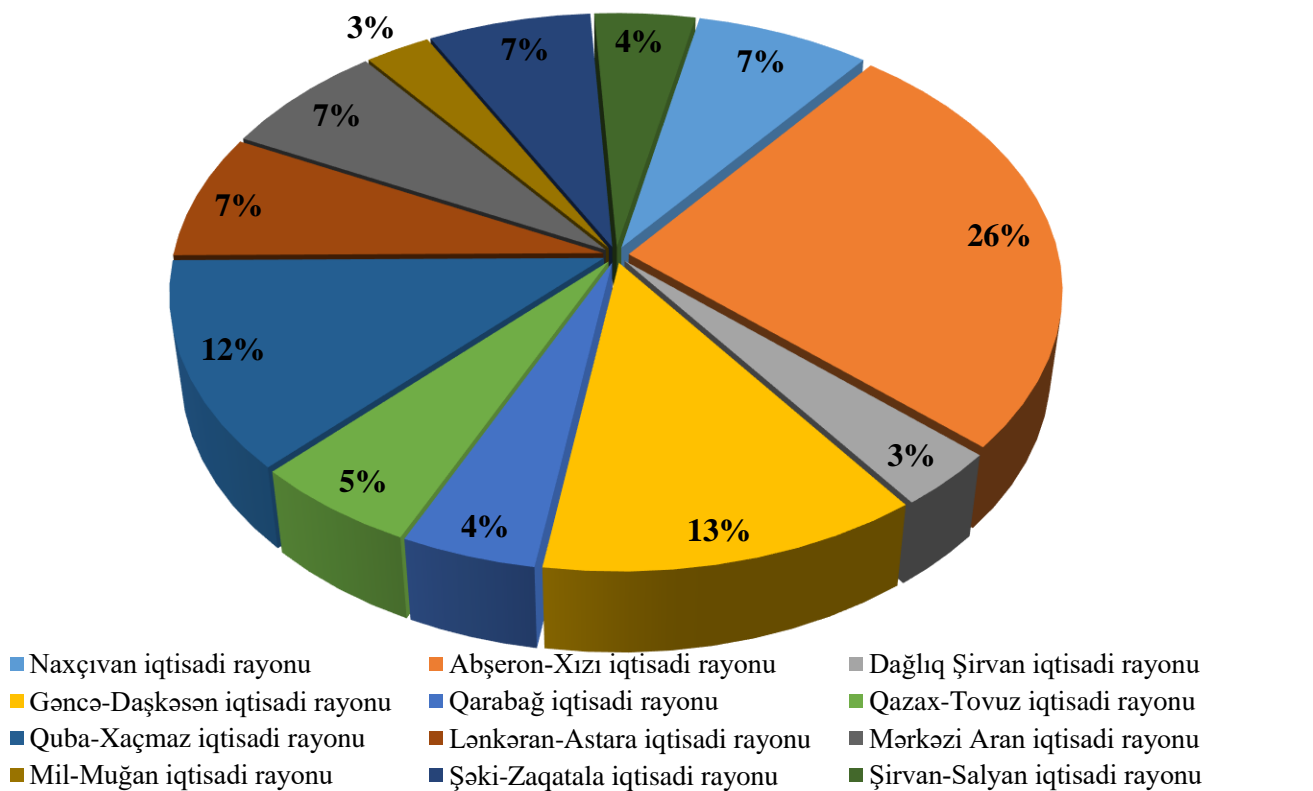

*Bakı istisna olmaqla

Qrafik 15. Regionlar üzrə kredit və əmanətlərdə artım tempi, %-lə (01.11.2021)

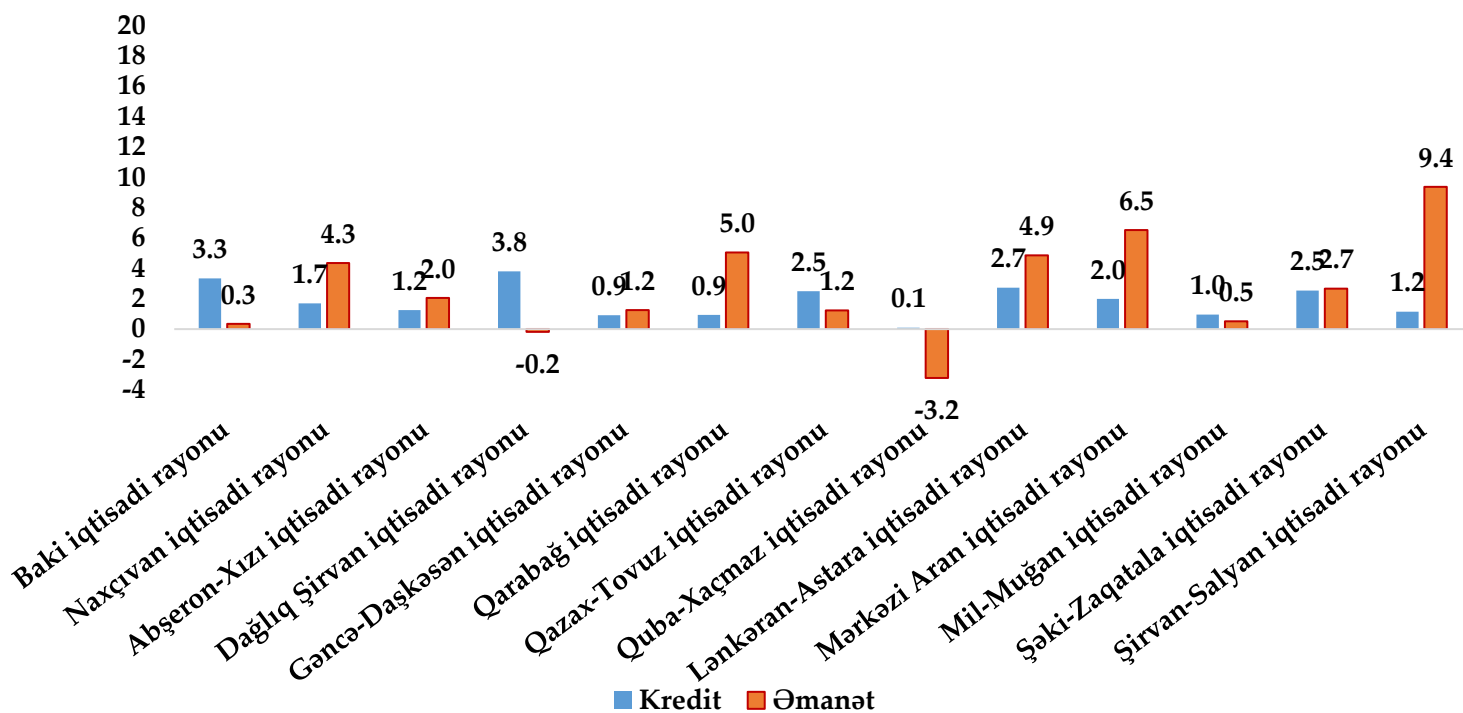

Qrafik 16. Kreditlər üzrə orta faiz dərəcəsi

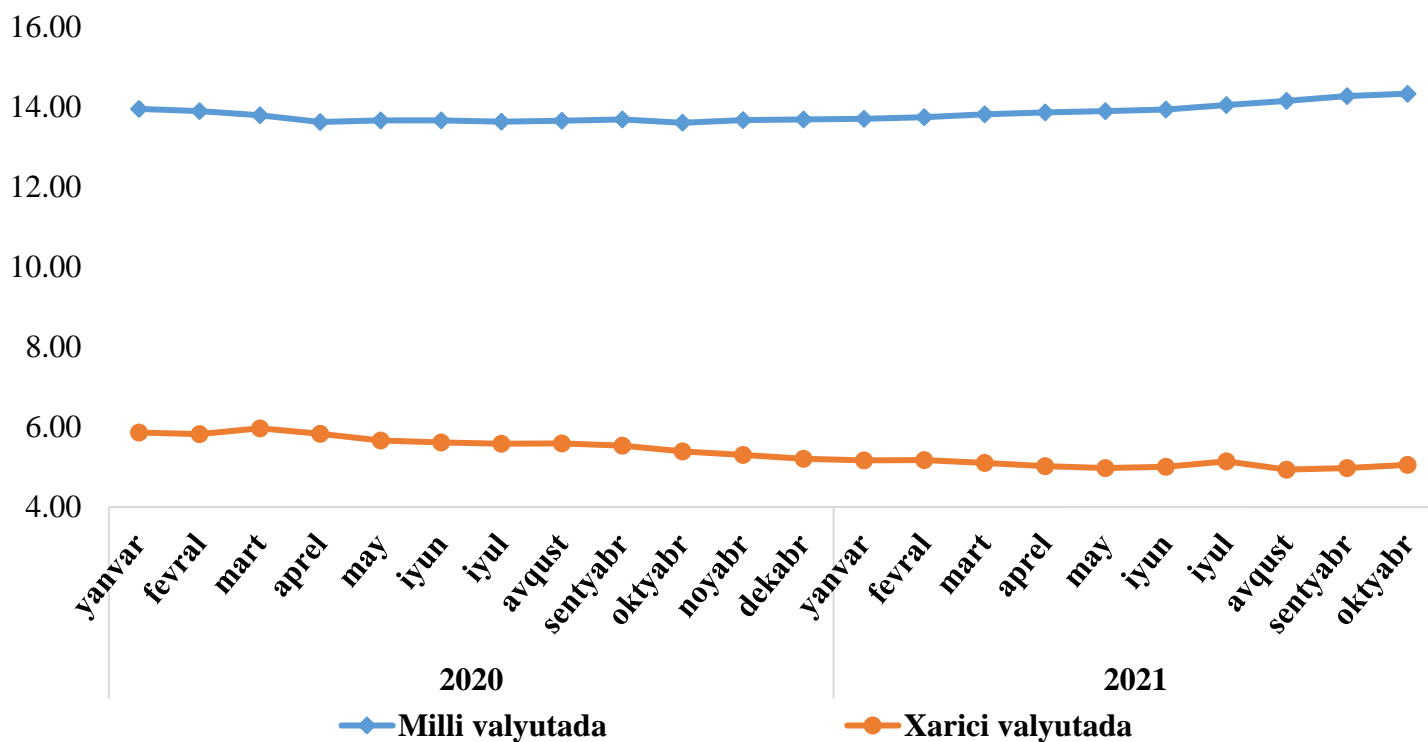

Qrafik 16. Əmanətlər üzrə orta faiz dərəcəsi

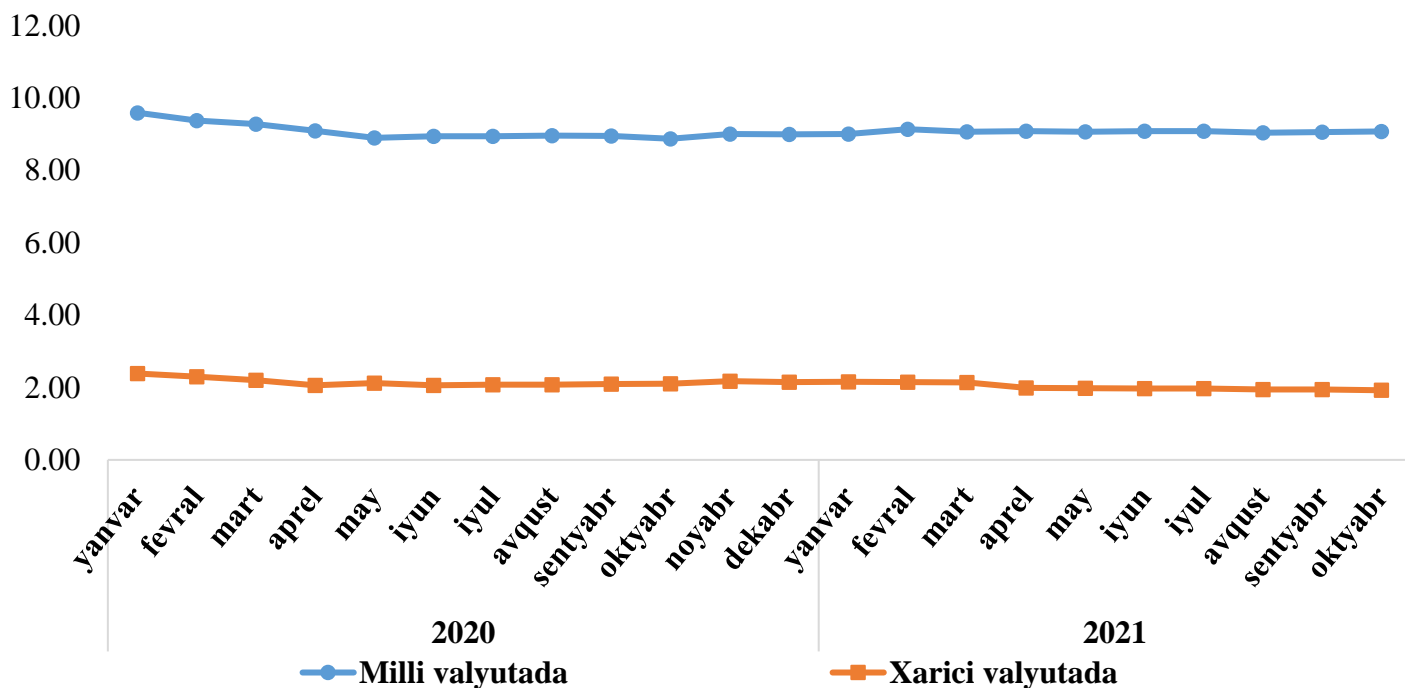

Qrafik 17. Bankomatlar və Pos-terminallar

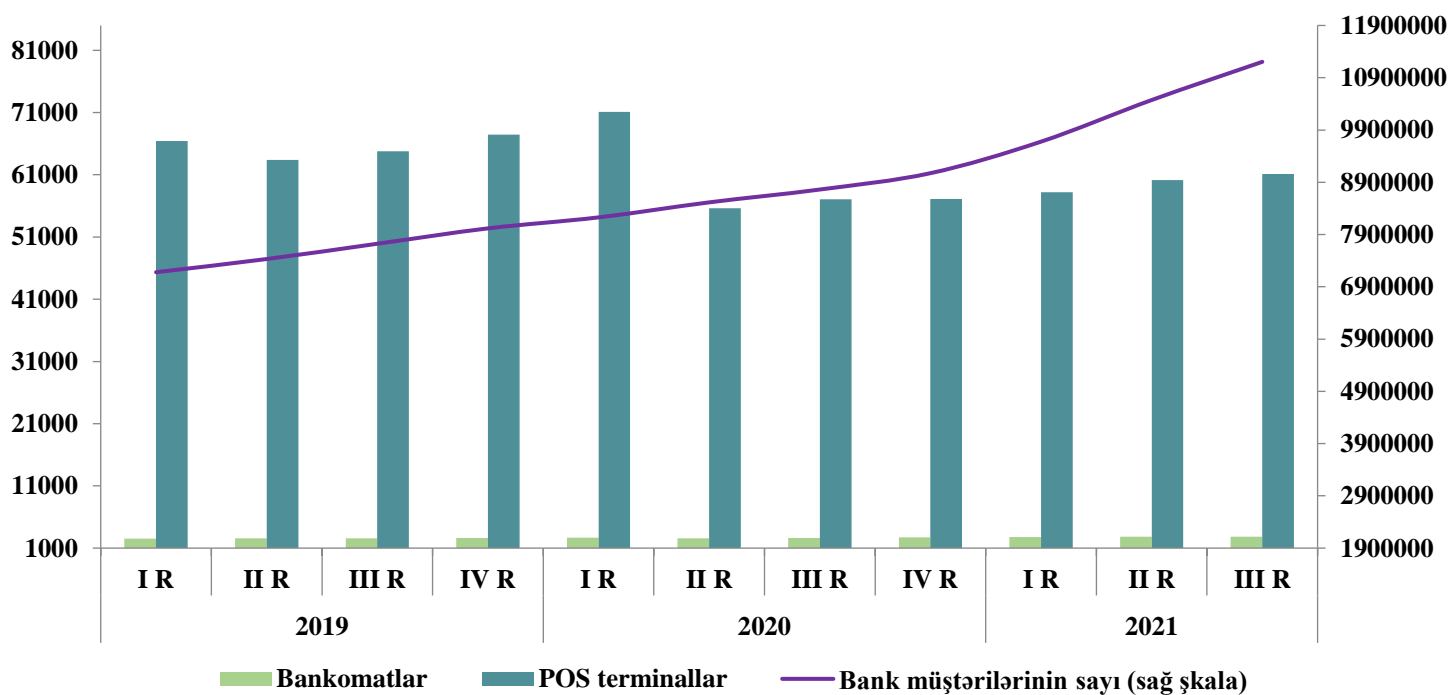

7. Metodoloji izahatlar

Ümumi Daxili Məhsul - hesabat dövrü ərzində rezident istehsalçıların iqtisadi fəaliyyətinin ümumiləşdirilmiş göstəricisi olaraq, ölkə iqtisadiyyatının sahələrində yaradılmış əlavə dəyərin məcmusu kimi ölçülür.

ÜDM deflyatoru - cari qiymətlərlə ümumdaxili məhsulun daimi qiymətlərlə ümumdaxili məhsula nisbətinin 100 misli. Bu, ümumdaxili məhsulu deflyasiya etmək üçün istifadə olunan detallı qiymət indekslərinin ölçülmüş ortalamasıdır; istifadə olunan ölçülər ümumdaxili məhsulun hər kateqoriyasının mühümlüyünü əks etdirir.

İstehlak qiymətləri indeksi (İQİ) - İnflyasiyanın səviyyəsini xarakterizə edən əsas göstəricilərdən biri. Orta alıcılıq qabiliyyətli alıcının aldığı malların və istifadə etdiyi xidmətlərin qeydə alınmış məcmusunun dəyərinin ümumi dəyişməsinə səciyyələndirən nisbi göstəricidir. Bu göstərici müəyyən dövr ərzində istehlak edilən malların və xidmətlərin dəyişməz qaldığı şəraitdə əhalinin istehlak xərclərinin ümumi məbləğinin dəyişməsinə əks etdirir. İQİ-nin başlıca təyinatı istehlak mallarının və xidmətlərin qiymət dinamikasının müəyyənləşdirilməsidir.

Tədiyə balansı - dövr ərzində rezidentlərlə qeyri-rezidentlər arasındakı tranzaksiyaları icmallaşdıran statistik hesabatdır. O, mal və xidmətlər hesabı, ilkin gəlir hesabı, təkrar gəlir hesabı, kapital hesabı və maliyyə hesabından ibarətdir.

Kapital hesabı - rezidentlərlə qeyri-rezidentlər arasında bütün kapital transfertləri və istehsal edilməmiş qeyri-maliyyə aktivlərinin əldə edilməsi/satılmasını əhatə edən tədiyə balansı hesabı.

Cari hesab - bütün mal və xidmət tranzaksiyalarını, gəlirlər və rezidentlərlə qeyri-rezidentlər arasındakı cari transfertləri əhatə edən tədiyə balansı hesabı.

Gəlir hesabı - qeyri-rezidentlərlə iki növ tranzaksiyanı, dəqiq desək: (i) qeyri-rezidentlərə ödənilən kompensasiyaları (məs., beynəlxalq, mövsümi və digər qısa-müddətli fəhlələr) və (ii) xarici maliyyə aktivləri və öhdəlikləri üzrə investisiya gəlirləri və ödənişlərini əhatə edən tədiyə balansı hesabı, sonuncuya birbaşa investisiyalar üzrə daxilolmalar və ödənişlər, portfel investisiyası və digər investisiyalar, habelə ehtiyat aktivləri üzrə daxilolmalar daxildir.

Ticarət balansı - ölkənin tədiyə balansının alt-balansıdır, cəmi ixracla cəmi idxal arasındakı əlaqəni göstərir. Bir qayda olaraq mallara aid balans hesablarına və xidmətlərə aid balansarxası hesablara bölünür. İxrac idxalı üstələdikdə balansda profit, idxal ixracı üstələdikdə isə defisit yaranır.

Dövriyyədə olan pul nişanları - bir qayda olaraq ödəniş həyata keçirmək üçün dövriyyədə olan əskinas və qəpiklər. M3-ə daxil edildiyi şəkildə dövriyyədə olan pul nişanları ümumi konsepsiya kimi o deməkdir ki, o yalnız mikro-maliyyələşdirmə sektorundan kənarında dövriyyədə olan əskinas və qəpiklərə aiddir (yəni mikro-maliyyələşdirmə sektorundan, yaxud "saxlanırdakı nağd pul" çıxılmaqla qalan pul nişanları). Burada mərkəzi bankların öz əskinasları (çünki onlar dövriyyəyə buraxılmayıb) və kolleksiya məqsədli qəpiklər (çünki onlar ödənişlər üçün nəzərdə tutulmayıb) istisna təşkil edir.

Nağd pul - ən likvid aktivdir, qəpik və əskinaslardan ibarətdir; çox vaxt sıfır faiz dərəcəli aktiv kimi müəyyən olunur. Kommersiya bankları da "mərkəzi" bankdakı depozit dedikdə nağd pulu nəzərdə tutur.

Yenidən maliyyələşdirmə dərəcələri - Mərkəzi Bankın kommersiya banklarına yenidən maliyyələşdirmə qaydasında verdiyi kreditlərə görə formalaşan faiz dərəcəsi. Pul-kredit tənzimləməsi aləti kimi Mərkəzi Bank tərəfindən banklararası bazarda faiz dərəcələrinə, eləcə də fiziki və hüquqi şəxslərin əmanət və depozitlərinə, onlara verilən kreditlərə görə faiz dərəcələrinə təsir vasitəsidir.

Məcburi ehtiyat normaları - kommersiya banklarının cəlb etdikləri əmanətlərin və depozitlərin məcburi qaydada mərkəzi bankda saxladığı hissəsi nəzərdə tutulur və pul-kredit siyasətinin əsas alətlərindən biridir. Bank sisteminin ümumi likvidliyini tənzim edən mexanizmi özündə əks etdirir. Ehtiyat normaları kredit təşkilatlarının kredit imkanlarının məhdudlaşdırılması və dövriyyədə olan pul kütləsinin lüzumsuz artımının qarşısının alınması üçün istifadə edilir.

Dövlət qısamüddətli istiqrazları (DQİ) - Maliyyə Nazirliyi tərəfindən buraxılan güzəştli və müəyyən dövriyyə müddəti olan qiymətli kağızdır. İstiqrazların parametrləri Maliyyə Nazirliyi tərəfindən müəyyənləşdirilir. DQİ-nin ilkin və təkrar bazarda yerləşdirilməsi Bakı Fond Birjasında həyata keçirilir.

DQİ-in auksionda yerləşdirilmiş həcmi - auksionda təklif edilmiş sifarişlər əsasında iştirakçılar tərəfindən istiqraz emissiyasının alınmış hissəsidir.

Orta münasib qiymət - satışdan əldə edilmiş məbləğin satılmış istiqrazların nominal dəyərində olan nisbəti kimi hesablanan faizdir.

Orta ölçülmüş gəlirlilik - orta münasib qiymət əsasında təsdiq olunmuş metodika ilə hesablanan gəlirliliktir.

Bazar portfelinin indikatoru - dövriyyədə olan istiqrazların aqreqasiya edilmiş (ortalanmış) gəlirliyidir. Aqreqasiya gəlirliyin ödəniş tarixinədək müddət və istiqrazların ilkin yerləşdirmə zamanı yerləşdirilmiş həcmi üzrə ölçülməsi vasitəsilə aparılır. İndikatorun artması - bazarın gəlirliyinin artması, azalması isə - gəlirliyin aşağı düşməsinə əks etdirir.

Dürasiya - dövriyyədə olan istiqrazların orta dövriyyə müddətidir. Dürasiya istiqrazların ödəniş tarixinədək müddətinin istiqrazların dövriyyədə olan həcmi üzrə ölçülməsi vasitəsilə hesablanır.

Mərkəzi Bankın qısamüddətli notları - Mərkəzi Bank tərəfindən bir ilədək müddətinə buraxılan adlı, sənədsiz, güzəştli qiymətli kağızlarıdır. Qısamüddətli notlar pul-kredit siyasəti aləti olaraq dövriyyədə olan pul kütləsinin tənzimlənməsi üçün nəzərdə tutulur. Qısamüddətli notlar yalnız Mərkəzi Bankın lisenziyası əsasında fəaliyyət göstərən banklar tərəfindən alına bilər.

Daimi qiymətlər - qiymət dəyişikliklərini nəzərə almaq üçün deflyasiyaya uğramış iqtisadi dəyişkən ölçü; məs., daimi qiymətlərlə olan milli gəlir bir neçə illik milli gəliri bir ilin qiymətləri ilə göstərir.

Baza inflyasiya dərəcəsi - inflyasiyanın yalnız ötən əmək və kapital xərcləri və şirkətin bu xərclər üzrə özləntilərindəki dəyişikliklərdən asılı olan əsas meyili. Bu dərəcə - yalnız ötən dövrün xərclərinin ekstrapolyasiyası əsasında gözləntilərin dəyişməsilə dəyişə bilər. Bu dərəcə istehlak qiymətləri indeksindən dəyişkən ərzaq və enerji qiymətlərini çıxılmaqla hesablanır.

Hesablanmış faiz dərəcəsi - kredit üzrə hesablanmış faiz dərəcəsi; faktiki ödənilən faiz dərəcəsinə fərqlənir. Hesablanmış dərəcə cari bazar dərəcəsi, yaxud kredit verilərkən müəyyən edilmiş ilkin faiz dərəcəsi ola bilər.

Borc - şirkətin, dövlətin, yaxud ev təsərrüfatının öhdəlikləri. Şirkətin borcu çox vaxt faiz dərəcəli borc öhdəlikləri, kumulyativ səsvermə hüququ olmayan imtiyazlı səhmlər və qısa müddətli bank kreditləri şəklində olur. Dövlət notları qısa müddətli, istiqrazlar isə uzun müddətli borclardır. Ev təsərrüfatlarının borclarına bank kreditləri və əmlak və uzun müddətli istehlak mallarının alqı-satqısı zamanı əmələ gələn öhdəliklər daxildir.

Defisit (ümumi dövlət) - ümumi dövlətin xalis borclanması, yəni cəmi dövlət gəlirləri ilə cəmi dövlət xərcləri arasındakı fərq.

Birbaşa xarici investisiya - 1. Xarici şirkətin məhsuldar müəssisələrə investisiyası, məs, zavodların satın alınması, yaxud inşası; 2. Səhmlərin satın alınması, xarici şirkətə mövcud real aktivlərə nəzarət imkanı verir.

Faktoring - şirkətə ödənilməli borcların diskontla satışı. Bu hüquqları satın alınan etibarlı şəxsə ödəniləcək məbləği yığmaq hüququ verilir. Faktoringdən biznes müəssisəsinin mövcud qısa müddətli vəsaitlərini artırmaq, yaxud ixracatı maliyyələşdirmək üçün istifadə edilə bilər.

Gəlir - müəyyən zaman kəsiyində dövlət, şirkət, yaxud fiziki şəxsin əldə etdiyi pul, yaxud mal və xidmətlərlə ifadə olunan dəyər axını.

Beynəlxalq ehtiyatlar - Mərkəzi Bankın xarici valyutada ehtiyatları, qızıl və xüsusi borclanma hüquqları, bundan valyuta bazarında valyutanın dəyərini dəyişmək üçün istifadə oluna bilər.

Akkreditiv - veksəl və çeklər üzrə ödənilməli məbləğləri qarantıyalamaq məqsədilə bank tərəfindən verilən sənəd. Bir çox hallarda bu akkreditivlər idxalçılar tərəfindən xarici ixracatçılardan mal sifariş etmək iqtidarında olmaq üçün onları yeterli səviyyədə kredit qabiliyyətli etmək üçün tələb olunur.

Ödəniş müddəti - istiqraz, not, yaxud borcun ödənilməsinin son tarixi.

Effektiv məzənnə - valyuta səbəti baxımından valyutanın beynəlxalq dəyər indeksi, aidiyyətli valyutanın alqı-satqısında hər xarici ölkənin nisbi mühümlüyü ilə ölçülür.

Real məzənnə - valyutanın real alıcılıq qabiliyyəti baxımından dəyəri. Orta istehlak zənbilindəki mal və xidmətlərin dəyəri iki valyutada hesablanır. Çox vaxt hesablama dünyanın əsas şəhərləri arasında hərəkət edən icraçılar üçün nisbi yaşayış xərclərini göstərmək, yaxud investisiya layihələrinin real dəyərini müəyyən etmək məqsədilə aparılır.

Tələb depoziti - tələb edildiyi təqdirdə dərhal ödənilən bank depoziti.

Ödəniş sistemi - pul dövriyyəsinə təmin edən alətlər, bank prosedurları və, bir qayda olaraq, banklararası vəsait transferti sistemləri dəsti. Ödəniş sistemləri iştirakçılar arasında ödəniş mesajlarının ötürülməsi üçün razılaşdırılmış texniki standartlar və metodlar, razılaşdırılmış hesablaşma aktivləri və çıxış meyarları və qiymətqoymanı əhatə edən ümumi əməliyyat proseduru və qaydalar dəstini tələb edir.

Avtomatlaşdırılmış kassa aparatı (ATM) - bank, yaxud digər depozit qəbul edən institutun nağd ödəniş terminalıdır, müştərilərə bank depozitlərinə davamlı çıxış təmin edir. ATM-lərin təmin etdiyi digər xidmətlərə bank çıxarışları daxildir.

POS terminal - (Virtual deyil) fiziki ödəniş məntəqəsində ödəniş kartlarından istifadə olunmasına imkan verən qurğu. Ödəniş məlumatı ya əllə kağız vauçer üzərində, ya da elektron vasitələrin köməyi ilə əldə edilir.

Kredit kartı (kredit funksiyalı kart) - kart sahiblərinə əvvəldən müəyyən edilmiş kredit limitinə qədər alış-veriş etmək və/yaxud nağd pul çıxarmaq imkanı verən kart. Verilmiş kredit ya təsbit edilmiş müddətin sonunda tam, ya da qalıq məbləğ uzadılmış kredit kimi götürülməklə qismən ödənilə bilər (buna faiz hesablanır).

Debit kart (debit funksiyalı kart) - sahiblərinə alış-veriş etmək və/yaxud nağd pul çıxarmaq, kartın emitentinə məxsus olub-olmamasından asılı olmayaraq, bu tranzaksiyaları hesablarından birbaşa çıxarmaq imkanı verən kart.

Kredit - bağlanmış müqaviləyə uyğun olaraq qaytarılmaq, müəyyən müddətə (müddətin uzadılması hüququ ilə) və faizlər (komisyon haqqları) ödənilməklə şərti ilə, təminatla və ya təminatsız müəyyən məbləğdə borc verilən pul vəsaitidir. Həmin şərtlərlə pul vəsaitinin verilməsi haqqında götürülmüş hər hansı öhdəlik, qarantıya, zəmanət, borc qiymətli kağızlarının diskontla və ya faizlər alınmaqla satın alınması və müqaviləyə əsasən hər hansı formada verilmiş vəsaitin qaytarılmasını tələb etməklə bağlı digər hüquq da kredit anlayışına aiddir.

Depozit - müvafiq müqavilə şərtləri ilə faizlər və ya komisyon haqqları ödənilməklə və ya ödənilmədən müştərilərin (əmanətçilərin) tələbi ilə qaytarılmasını və ya başqa hesaba köçürülməsini nəzərdə tutan bankın balansında aparılan cari, əmanət (depozit) və ya digər hesaba qoyulmuş və ya köçürülmüş pul vəsaitidir.

Bakı Banklararası Valyuta Birjası (BBVB) - bu seqment Bakı Banklararası Valyuta Bircasının üzvü olan iştirakçı bankların sifarişləri əsasında formalaşır.

Açıq Banklararası Valyuta Bazarı (ABVB) - Bankların qarşılıqlı razılığı əsasında həyata keçirilən alqı-satqı əməliyyatları əsasında formalaşır.

Bankdaxili mübadilə əməliyyatları - bankın öz müştəriləri ilə valyuta mübadilə əməliyyatlarının həyata keçirdikləri seqmentdir. Bu seqmentdə hərraclar müştərilərin valyuta alışı və ya satışı sifarişləri əsasında bank tərəfindən həyata keçirilir.

Manatın çarpaz məzənnəsi - Manatın xarici valyutalara nisbətən məzənnəsi həmin valyutaların və manatın ABŞ dollarına nisbətən məzənnələri əsasında müəyyən edilir.

Kredit təşkilatı - bank, xarici bankın yerli filialı və ya bank olmayan kredit təşkilatıdır.

Bank fiziki və hüquqi şəxslərdən depozitlərin və ya digər qaytarılan vəsaitlərin cəlb edilməsi, öz adından və öz hesabına kreditlərin verilməsini, habelə müştərilərin tapşırığı ilə köçürmə və hesablaşma-kassa əməliyyatlarını məcmu halda həyata keçirən hüquqi şəxsdir.

Bank olmayan kredit təşkilatı öz vəsaiti və ya cəlb edilmiş vəsait hesabına (depozitlər istisna olmaqla) yalnız pul formasında kreditlər verməklə məşğul olan hüquqi şəxsdir.

Bankların nizamnamə kapitalı kredit təşkilatının təsisçilərinin payları əsasında formalaşdırılır. Nizamnamə kapitalının sabit fəaliyyət üçün əsas yaratmaq və bankın gəlirini artırmaq, potensial zərəri ödəmək, ictimai inam yaratmaq və müştərilərin, əmanətçilərin etimadını doğrultmaqdır. Qanunvericiliklə nizamnamə kapitalının məbləği məhdudlaşdırılır. Lakin kredit təşkilatının fəaliyyətinin sabitliyini təmin etmək məqsədilə Mərkəzi Bank nizamnamə kapitalının minimum həddinə tələb qoya bilər.

Bankın məcmu kapitalı (öz vəsaiti) prudensial hesabatlıq məqsədləri üçün istifadə olunan kapital olmaqla, Mərkəzi Bankın normativ xarakterli aktları ilə müəyyən etdiyi I dərəcəli (əsas) və II dərəcəli (əlavə) kapitala daxil olan komponentlərin (elementlərin) cəmi və onlardan tutulmaların fərqidir.

Bankın filialı hüquqi şəxs olmayan, bankın olduğu yerdən kənarında yerləşən, öhdəlikləri üçün bankın özünün məsuliyyət daşıdığı, banka icazə verilmiş bank fəaliyyətinin hamısını və ya bir hissəsini həyata keçirə bilən bankın ayrıca bölməsidir.

Bankın şöbəsi - hüquqi şəxs olmayan, bankın olduğu yerdən kənarında yerləşən, öhdəlikləri üçün bankın özünün məsuliyyət daşıdığı, onun respublika ərazisində depozitlər cəlb edən və/və ya köçürmə, hesablaşma kassa əməliyyatları aparan ayrıca bölməsidir.

Bankın nümayəndəliyi hüquqi şəxs olmayan, bankın olduğu yerdən kənarında yerləşən, bank fəaliyyəti ilə məşğul olmağa hüququ olmayan, yalnız onun mənafeələrini təmsil və müdafiə edən bankın ayrıca bölməsidir.

Törəmə bank nizamnamə kapitalında səsvermə hüququ verən səhmlərin əllidən çox faizi təsisçi banka və ya bank holding şirkətinə məxsus olan bankdır, yaxud elə bankdır ki, onunla təsisçi bank və ya bank holding şirkəti arasında bağlanmış müqaviləyə əsasən təsisçi banka və ya bank holding şirkətinə onun qərarlarının qəbul edilməsinə mühüm təsir göstərmək imkanı verilir.

I dərəcəli kapitalın adekvatlıq əmsalı - bankın I dərəcəli kapitalının (tutulmalardan sonra) risk dərəcəsi üzrə ölçülmüş aktivlərinə nisbəti kimi hesablanır.

Məcmu kapitalın adekvatlıq əmsalı - bankın məcmu kapitalının risk dərəcəsi üzrə ölçülmüş aktivlərinə nisbəti kimi hesablanır. Məcmu kapital I və II dərəcəli kapitala daxil olan komponentlərin cəmi və onlardan tutulmaların fərqidir.

Aktivlər üzrə gəlirlilik ("ROA") - xalis gəlirlərin ümumi aktivlərə nisbəti kimi hesablanır. Əmsal bankın gəlir əldə etmək üçün öz aktivlərindən nə qədər effektiv istifadə etməsini əks etdirir.

Kapital üzrə gəlirlilik ("ROE") - xalis gəlirlərin səhmdar kapitalına nisbəti kimi hesablanır. Əmsal bankın gəlir əldə etmək üçün öz kapitalından nə qədər effektiv istifadə etməsini göstərir.

Faiz marjasının mənfəətə nisbəti - illik əsasla çevrilmiş xalis faiz gəlirinin faiz gəliri gətirən aktivlərin orta illik qalığına nisbəti.

Xarici valyutada xalis açıq mövqeyin aktivlərə nisbəti - xarici valyutada açıq valyuta mövqeyi müvəkkil bankların ayrı-ayrı xarici valyutalarda tələblərinin və öhdəliklərinin məbləğləri arasında, mübadilə məzənnəsinin əlverişsiz dəyişməsi şəraitində itkilər riski yaradan fərkdir. Həmin fərqin aktivlərə nisbəti riskin miqyasını göstərir.

Kredit və depozit faiz dərəcələri üzrə spred - verilən kreditlər üzrə orta faiz dərəcəsi ilə depozitlər üzrə orta faiz dərəcəsi arasında fərq.

Qeyd: Yuvarlaqlaşdırmaqla əlaqədar olaraq bəzi cədvəllərdə yekun göstəricilərin cüzi kənarlaşmasına yol verilmişdir.

Azərbaycan Respublikasının Mərkəzi Bankı
Azərbaycan, Bakı, AZ1014, R. Behbudov küç., 90
Telefon (994 12) 493 11 22
Faks (994 12) 493 55 41
www.cbar.az