



***Plan Hidrológico de la parte
española de la demarcación
hidrográfica del Duero.
2015-2021***

Anejo 5 Demandas de agua

Apéndice III Metodología usos de regadíos

***PLAN HIDROLÓGICO DE LA PARTE ESPAÑOLA DE LA DEMARCACIÓN
HIDROGRÁFICA DEL DUERO (2015-2021)***

Anejo 5 - DEMANDAS DE AGUA

Apéndice III - METODOLOGÍA USOS DE REGADÍO

Valladolid, diciembre de 2015

ÍNDICE

1.	INTRODUCCIÓN	7
2.	UNIDADES DE DEMANDA AGRARIA	8
2.1.	Superficie asignada.....	8
2.2.	Dotaciones.....	9
2.2.1.	<i>Comarcas agrarias</i>	9
2.2.2.	<i>Unidades Elementales</i>	12
2.2.3.	<i>Distribución mensual</i>	21
3.	HORIZONTES	63

ÍNDICE DE TABLAS

Tabla 1. Resumen de resultados de dotaciones netas comarcales según declaraciones de la PAC (2010 – 2013). Fuente: Elaboración propia.....	10
Tabla 2. Resumen de resultados de dotaciones por UEL según declaraciones de la PAC (2010 – 2013). Fuente: Elaboración propia	12
Tabla 3. Resumen de criterios utilizados en la determinación de dotaciones por UEL.	20
Tabla 3. Eficiencias globales medias en los horizontes de planificación.	20
Tabla 4. Distribución de los cultivos por comarca agraria según declaraciones PAC (2010-2013).	22
Tabla 5. Dotación neta por cultivo y por comarca agraria. Fuente: Elaboración propia	25
Tabla 6. Distribución temporal de las demandas por UEL. Fuente: Elaboración propia.....	28
Tabla 7. Ejemplo del cálculo efectuado en la revisión de las UDA Fuente: Elaboración propia	63
Tabla 8. Evolución de superficies asignadas y volúmenes brutos por UDA. Fuente: Elaboración propia	64

ÍNDICE DE FIGURAS

Figura 1. Situación actual de las UDA de origen superficial.....	9
Figura 2. Esquema de cálculo de dotación comarcal. Fuente: CHD.....	9

ABREVIATURAS Y SÍMBOLOS UTILIZADOS

BOE	Boletín Oficial del Estado
CCAA	Comunidades autónomas del estado español
CCRR	Comunidad de Regantes
CE	Comisión Europea
CHD	Confederación Hidrográfica del Duero
CNAE	Clasificación Nacional de Actividades Económicas
DGA	Dirección General del Agua del MMA
DHD	Demarcación Hidrográfica del Duero
DMA	Directiva Marco del Agua. Directiva 2000/60/CE, por la que se establece un marco comunitario de actuación en el ámbito de la política del agua
EDAR	Estación Depuradora de Aguas Residuales
EELL	Entes Locales
ESU	Encuesta de Servicios Urbanos
ETo	Evapotranspiración de referencia
ETc	Evapotranspiración del cultivo
ETAP	Estación de Tratamiento de Agua Potable
INE	Instituto Nacional de Estadística
IPH	Instrucción de Planificación Hidrológica
JCyL	Junta de Castilla Y León
MEH	Ministerio de Economía y Hacienda
MMA	Ministerio de Medio Ambiente
MARM	Ministerio de Medio Ambiente, Medio Rural y Marino
MAGRAMA.....	Ministerio de Medio Agricultura, Alimentación y Medio Ambiente.
OM	Orden Ministerial
OPH	Oficina de Planificación Hidrológica
PAC	Política Agrícola Común
PE	Precipitación efectiva
PGOU	Plan General de Ordenación Urbana
PH	Plan hidrológico
PHD	Plan hidrológico de la cuenca del Duero
PNR	Plan Nacional de Regadíos
REE	Red Eléctrica de España
RDPH	Reglamento del Dominio Público Hidráulico
RPH	Reglamento de Planificación Hidrológica
SAU	Superficie Agrícola Útil
SE	Sistema de Explotación
SGPyUSA	Subdirección General de Planificación y Uso Sostenible del Agua, de la DGA del MARM

TRLA	Texto Refundido de la Ley de Aguas. Real Decreto Legislativo 1/2001, de 20 de julio, con las modificaciones de la Ley 62/2003, de 30 de diciembre, de medidas fiscales, administrativas y de orden social.
UDA	Unidad de Demanda Agraria
UDI	Unidad de Demanda Industrial
UDR	Unidad de Demanda de Uso Recreativo
UDU	Unidad de Demanda Urbana
UE	Unión Europea
UG	Unidad Ganadera
UNESA	Asociación Española de la Industria Eléctrica
UTA	Unidades de Trabajo al Año
VAB	Valor Añadido Bruto

UNIDADES DE MEDIDA USADAS EN EL DOCUMENTO¹

UNIDADES BÁSICAS

- Metro: m
- Kilogramo: kg
- Segundo: s

UNIDADES DERIVADAS CON NOMBRES ESPECIALES

- Vatio: W
- Voltio: V

UNIDADES ESPECIALES

- Litro: l
- Tonelada: t
- Minuto: min
- Hora: h
- Día: d
- Mes: mes
- Año: año
- Área: a, 100 m²

OTRAS UNIDADES

- Euro: €

MÚLTIPLOS Y SUBMÚLTIPLOS

- Tera: T, por 1.000.000.000.000
- Giga: G, por 1.000.000.000
- Mega: M, por 1.000.000
- Kilo: k, por 1.000
- Hecto: h, por 100
- Deca: da, por 10
- Deci: d, dividir por 10
- Centi: c, dividir por 100
- Mili: m, dividir por 1.000
- Micro: μ dividir por 1.000.000
- Nano: n, dividir por 1.000.000.000

Ejemplos:

- m³/s, metros cúbicos por segundo
- hm³/año, hectómetros cúbicos por año

¹ Para la adopción de estas nomenclaturas se ha atendido al Real Decreto 2.032/2009, de 30 de diciembre, por el que se establecen las unidades legales de medida en España.

- kWh, kilovatios hora
- MW, megavatios
- mg/l, miligramos por litro
- m³/ha·año, metros cúbicos por hectárea y año

1. INTRODUCCIÓN

Este documento explica la metodología seguida para caracterizar el uso de regadío en la cuenca del Duero, tanto para el horizonte actual como para los escenarios futuros 2021, 2027 y 2033.

2. UNIDADES DE DEMANDA AGRARIA

La caracterización de la demanda agrícola se hace en base a Unidades de Demanda Agraria (UDA) y a sus subdivisiones en Unidades Elementales (UEL). Se entiende por UDA una zona de regadío que comparte características comunes: ubicación geográfica, comunidades de regantes que la componen, el origen del agua y masa de la que capta; una UDA puede dividirse en diferentes Unidades Elementales (UEL) en función de un mayor grado de agrupación de sus características comunes, p.e. agrupación en un mismo municipio, punto de captación del agua, etc.

2.1. Superficie asignada.

Las superficies asignadas inicialmente para el escenario 2015 se hicieron atendiendo a varias fuentes que han podido quedar obsoletas. Las fuentes de información con menor fiabilidad o desactualizadas de entre todas las que se tuvieron en cuenta en una primera aproximación, y que seguían vigentes actualmente eran:

- Actualmente regada 2007
- Área Shape
- Censo agrario de 1999 (estimación)
- Encuesta a las comunidades de regantes 2007
- JCyL 1992
- MEH, Dirección General de Catastro 2010
- OPH 2010 (estimación)
- OPH 2012 (versión diciembre 2012)
- Plan Nacional de Regadíos 2001
- Teledetección 2009 (P_o_V_o_O).

Por ello, para el presente Plan se han revisado las UEL de la cuenca, prestando especial atención a aquellas en las que se intuía un desfase en la estimación de la superficie regable identificada por los medios y registros de la CHD y las prácticas agrarias evidenciadas en esas zonas.

El análisis de las superficies asignadas a cada UEL ha considerado las siguientes fuentes de información:

- Datos registrales de aprovechamientos de agua:
 - Registro de Aguas
 - Libro de Aprovechamientos de Aguas Públicas.
- Declaraciones PAC, 2010-2014 mediante un cruce cartográfico por UEL de las declaraciones de la PAC, con determinación de las superficies de regadío (coef. regadío > 0).
- SIGPAC mediante un cruce cartográfico por UEL, con los datos de usos de SIGPAC con determinación de las superficies de regadío (coef. regadío > 0)
- NUEVOS REGADIOS: Cruce cartográfico con la capa generada por OPH y que actualiza las superficies cartografiadas en el Sistema ALBERCA (conjunto de herramientas informáticas de CHD para el tratamiento de expedientes de usos del agua).

La comparación y análisis de la superficie identificada ha dado como resultado una nueva valoración de la superficie de regadío asignada. Adicionalmente y dentro de este trabajo de revisión, se han añadido nuevas UEL que anteriormente no se habían identificado y se han ajustado las cartografías de varias de ellas al momento actual. Entre ellas se han incorporado las UEL 2101184 a 2101207 correspondientes a los 24 sectores en los que se distribuye la zona de Payuelos, cuya integración en los horizontes se ha programado de forma escalonada atendiendo a las programaciones de puesta en servicio de cada zona.

Figura 1. Situación actual de las UDA de origen superficial.

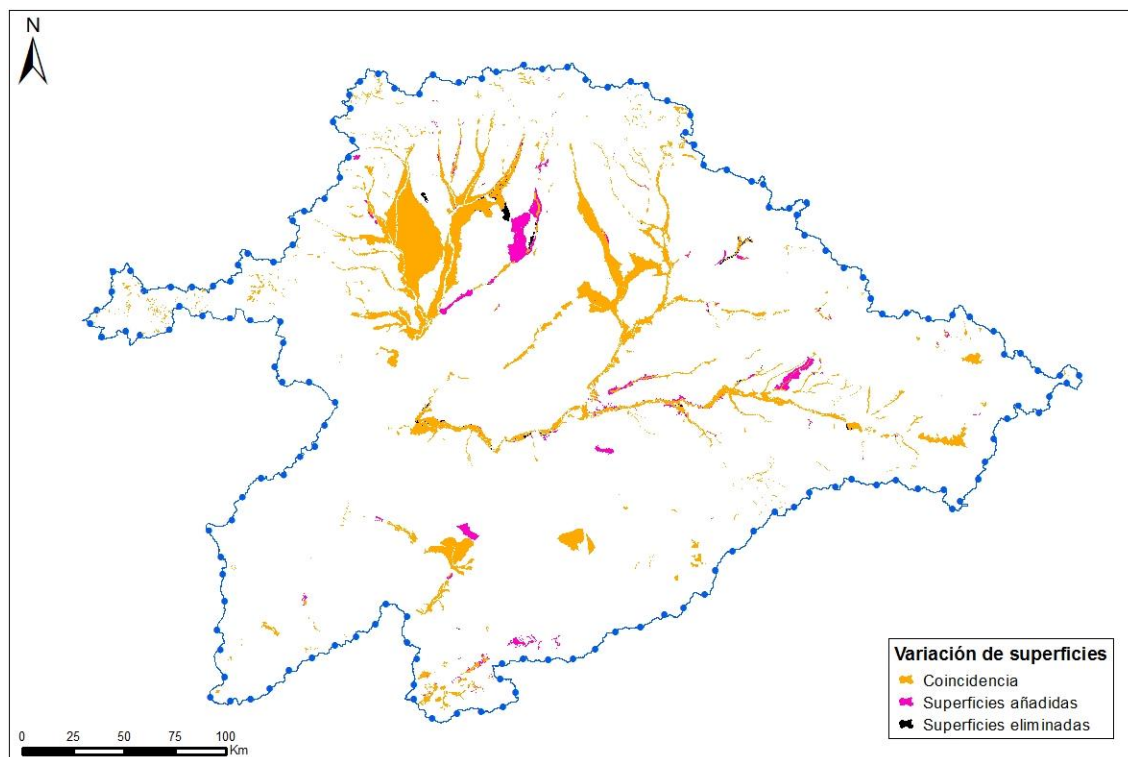

2.2. Dotaciones

Para el cálculo de las dotaciones por UEL estimadas a partir de las declaraciones de la PAC de los años 2010, 2011, 2012, 2013 y 2014, y de las dotaciones de riego estimadas en la a partir de las necesidades hídricas estimadas para cada tipo de cultivo según los datos disponibles y para cada comarca agraria, se ha desarrollado el siguiente esquema.

2.2.1. Comarcas agrarias

Se parte de una consulta espacial en la que se obtienen polígonos que representan los tipos de cultivo que aparecen dentro de una de una Comarca Agraria determinados

Figura 2. Esquema de cálculo de dotación comarcal. Fuente: CHD.

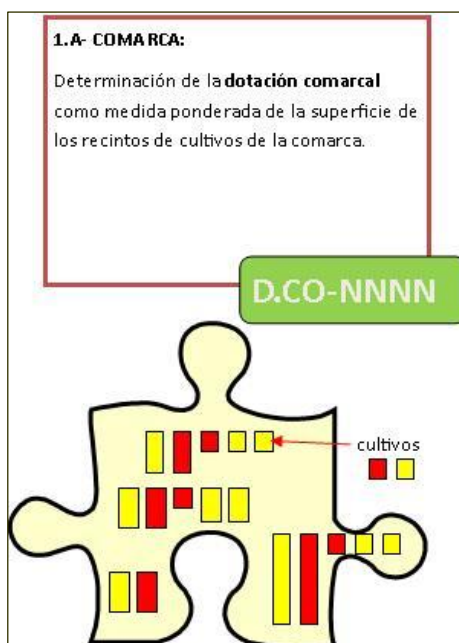

Según el esquema anterior, cada cultivo puede distribuirse en varias comarcas, para cada una de las cuales se obtiene una dotación por cultivo; en el caso de las comarcas de Castilla y León las dotaciones por cultivo han sido aportadas por el Instituto Tecnológico Agrario (ITACyL).

La dotación media para cada comarca se obtiene como resultado de la media ponderada de la superficie y dotación de cada cultivo.

$$Dot_{Com_año} = \frac{(Dot_{cul1} * Sup_{cul1}) + (Dot_{cul2} * Sup_{cul2}) + \dots + (Dot_{culn} * Sup_{culn})}{Sup_{cul1} + Sup_{cul2} + \dots + Sup_{culn}}$$

De esta manera se obtienen las dotaciones netas para las comarcas en los años 2011, 2012 y 2013 (Dota_Com_Año). Se obtiene un dato promedio de las dotaciones anuales de cada comarca para los años con declaraciones (Dota_Com_Promedio). Éste último es el que se considera como valor de referencia para estas comarcas, y que aparece descrito en la normativa del actual plan hidrológico en forma de dotación bruta. Para el cálculo de esta dotación bruta se ha establecido una eficiencia media del 75%, correspondiente a la utilizada como norma general en los regadíos subterráneos por aspersión.

Figura 3. Acceso a través de Mírame-IDEDuero a las dotaciones netas comarcales establecidas en el Plan Hidrológico según declaraciones de la PAC (2010 – 2013). Fuente: Elaboración propia.



Tabla 1. Resumen de resultados de dotaciones netas comarcales según declaraciones de la PAC (2010 – 2013). Fuente: Elaboración propia

ID COMARCA	NOMBRE COMARCA	Dota. PHD 2009	Dota. Com 2010	Dota. Com 2011	Dota. Com 2012	Dota. Com 2013	Dota. Com Prom
501	AREVALO-MADRIGAL	4.720	4.148	4.160	4.376	4.537	4.305
502	AVILA	3.943	3.544	3.666	3.721	3.681	3.653
503	BARCO DE AVILA-PIEDRAHITA	3.182	3.199	3.198	3.193	3.195	3.196
504	GREDOS	2.753	2.753	2.753	2.753	2.753	2.753
505	VALLE BAJO ALBERCHE		231	40	39	39	87

ANEJO 5 - .APÉNDICE III

ID COMARCA	NOMBRE COMARCA	Dota. PHD 2009	Dota. Com 2010	Dota. Com 2011	Dota. Com 2012	Dota. Com 2013	Dota. Com Prom
506	VALLE DEL TIETAR		583	606	356	602	537
902	BUREBA-EBRO		2.014	2.108	1.985	2.009	2.029
903	DEMANDA	2.857	2.707	2.689	2.739	2.731	2.717
904	LA RIBERA	3.726	3.345	3.406	3.349	3.451	3.388
905	ARLANZA	3.197	2.606	2.703	2.808	2.759	2.719
906	PISUERGA	3.180	3.224	3.339	3.122	3.283	3.242
907	PARAMOS	3.292	2.981	2.980	2.962	2.816	2.935
908	ARLANZON	3.550	2.770	2.772	2.771	2.772	2.771
2402	LA MONTAÑA DE LUNA	2.896	2.896	2.897	2.897	2.897	2.897
2403	LA MONTAÑA DE RIAÑO	2.467	2.613	2.568	2.574	2.569	2.581
2404	LA CABRERA	2.149	2.539	2.484	2.555	2.645	2.556
2405	ASTORGA	3.172	3.560	3.569	3.429	3.477	3.509
2406	TIERRAS DE LEON	3.940	3.343	3.444	3.559	3.507	3.463
2407	LA BAÑEZA	4.264	3.938	3.890	3.841	3.846	3.879
2408	EL PARAMO	4.608	4.069	3.993	4.014	3.904	3.995
2409	ESLA-CAMPOS	4.886	4.312	4.261	4.325	4.217	4.279
2410	SAHAGUN	3.711	3.227	3.229	3.354	3.326	3.284
3202	EL BARCO DE VALDEORRAS	2.226		2.226	2.226	2.226	2.226
3203	VERÍN	3.005					3.005
3401	EL CERRATO	3.239	2.995	3.134	3.054	3.159	3.085
3402	CAMPOS	3.926	3.498	3.518	3.473	3.496	3.496
3403	SALDAÑA-VALDAVIA	3.613	3.084	3.096	3.094	3.165	3.110
3404	BOEDO-OJEDA	2.994	3.078	3.017	2.961	2.976	3.008
3405	GUARDO	2.026	1.782	1.938	1.787	1.818	1.831
3406	CERVERA	1.839	1.801	1.537	1.618	1.602	1.640
3407	AGUILAR	3.089	2.803	2.752	2.740	2.834	2.782
3701	VITIGUDINO	3.061	2.886	2.962	2.931	2.864	2.911
3702	LEDESMA	3.475	3.270	3.207	3.337	3.432	3.311
3703	SALAMANCA	4.183	4.265	4.242	4.279	4.305	4.273
3704	PEÑARANDA DE BRACAMONTE	3.801	3.575	3.708	3.684	3.785	3.688
3705	FUENTE DE SAN ESTEBAN	3.267	1.989	2.034	2.438	2.101	2.140
3706	ALBA DE TORMES	4.349	4.145	4.137	4.258	4.216	4.189
3707	CIUDAD RODRIGO	3.759	2.236	2.220	2.585	2.310	2.338
3708	LA SIERRA	4.064	4.023	4.009	3.999	4.010	4.010
3906	REINOSA	3.089					3.089
4001	CUELLAR	3.878	3.341	3.381	3.395	3.347	3.366
4002	SEPULVEDA	3.744	2.998	3.189	3.113	3.182	3.120
4003	SEGOVIA	3.139	3.055	3.021	3.101	2.997	3.043
4201	PINARES	1.939	2.212	2.023	2.126	2.009	2.092
4202	TIERRAS ALTAS Y VALLE DEL TERA	1.588	1.983	1.883	1.837	1.775	1.869
4203	BURGO DE OSMA	3.430	2.836	2.975	3.051	3.030	2.973
4204	SORIA	3.011	3.166	3.132	3.090	3.131	3.130
4205	CAMPO DE GOMARA	1.939	2.627	2.693	2.640	2.671	2.658
4206	ALMAZAN	2.997	3.121	3.105	3.079	3.091	3.099
4207	ARCOS DE JALON	2.068	2.615	2.644	2.730	2.631	2.655
4701	TIERRA DE CAMPOS	4.453	4.133	4.115	4.122	4.002	4.093
4702	CENTRO	4.341	3.862	3.907	3.935	3.868	3.893
4703	SUR	4.887	4.327	4.396	4.498	4.322	4.386
4704	SURESTE	4.466	3.805	3.766	3.807	3.766	3.786
4901	SANABRIA	2.428	2.438	2.429	2.435	2.408	2.427
4902	BENAVENTE Y LOS VALLES	4.247	4.073	4.048	4.053	4.004	4.044
4903	ALISTE	3.000	2.592	2.763	3.071	3.217	2.911
4904	CAMPOS-PAN	4.322	3.780	3.887	3.872	3.849	3.847

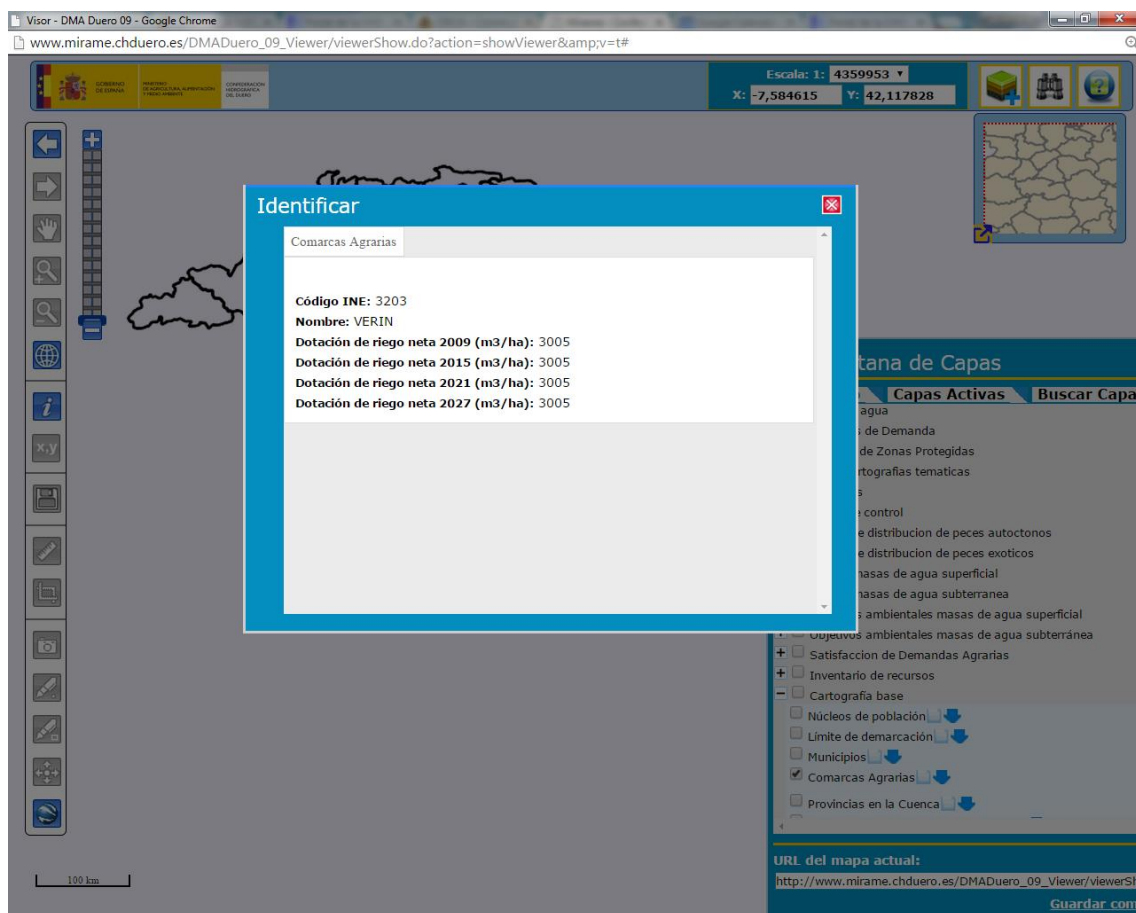
ID COMARCA	NOMBRE COMARCA	Dota. PHD 2009	Dota. Com 2010	Dota. Com 2011	Dota. Com 2012	Dota. Com 2013	Dota. Com Prom
4905	SAYAGO	3.690	3.449	3.564	3.468	3.702	3.546
4906	DUERO BAJO	4.202	4.203	4.276	4.128	4.213	4.205

2.2.2. Unidades Elementales

Para conocer las dotaciones por UEL se actúa de forma similar a las comarcas, pero únicamente teniendo en cuenta los recintos incluidos en cada UEL.

En un primer paso del proceso de definición de las dotaciones, se ha establecido un cálculo a partir de la distribución de cultivos por UEL de las declaraciones de la PAC en los años 2010-2014 han sido utilizadas en 612 de las UEL del horizonte 2015. En general suponen de media un ascenso del 7,8% respecto a las asignadas en el PHD 2009 para el horizonte actual, si bien ponderadas por su representatividad en superficie, la variación en las dotaciones es de un descenso de un 3% respecto a la previsión del plan hidrológico 2009.

Tras este primer proceso de cálculo de dotaciones, se ha llevado una revisión de algunas de ellas en función de diversos criterios puntuales atendiendo a las referencias de funcionamiento de algunas unidades sobre las que se tiene mayor información y que caracterizan más fielmente la situación real de la zona en cuestión.

En otros casos la dotación se ha mantenido como se preveía en el PHD para estos horizontes, como sucede en las UDA identificadas como Zonas Regables, donde, en algunos casos, se ha asignado la dotación concesional registrada para estas zonas. En los casos en los que ha sido posible, se han interpretado los datos de volúmenes servidos recogidos a través de los servicios de Régimen de Usuarios de la CHD y se han adaptado las dotaciones hasta ser coherentes con los valores de superficies y eficiencias para estas zonas, en un afán de representar las características propias de cada zona estudiada.

El caso más complejo ha sido el relacionado con las UEL donde no se ha podido realizar el cruce cartográfico con las declaraciones de la PAC. En este caso, la cifra asociada a la dotación ha sido la de la comarca agraria.

De esta forma se han definido unas dotaciones netas finales y aplicando los coeficientes de eficiencia global se consigue establecer unas dotaciones brutas finales.

Tabla 2. Resumen de resultados de dotaciones por UEL según declaraciones de la PAC (2010 – 2013). Fuente: Elaboración propia

UEL	Dot. PAC	Dot. neta	Dot. bruta
2100001	784	1.839	3.310
2100002	631	2.026	3.875
2100003	2.386	2.386	3.535
2100004	3.291	3.693	7.745
2100005	3.490	3.251	6.000
2100006	2.874	4.120	6.087
2100007	3.445	2.828	5.899
2100008	3.548	3.926	7.450
2100009	3.770	3.926	7.331
2100010	3.580	3.705	7.276
2100011	3.328	3.259	6.554
2100012	3.787	4.017	7.622
2100013	4.507	4.061	6.000
2100014	3.192	3.011	5.623
2100015	3.295	3.011	5.623
2100016	3.372	3.512	6.558
2100017	3.757	3.962	8.412
2100018	2.832	2.472	5.714
2100019	3.626	3.726	6.133
2100020	3.443	3.645	6.000
2100021	3.477	4.061	6.000
2100022	2.997	3.358	7.438
2100023	4.995	3.848	6.001
2100024	3.197	3.216	6.006
2100025	5.268	4.698	7.272
2100026	4.715	6.037	11.274
2100027	5.191	4.104	6.000
2100028	3.320	4.186	5.798
2100029	3.102	3.639	5.990
2100030	4.718	3.334	6.226
2100031	4.231	3.701	7.653
2100032	3.416	3.379	6.007
2100033	4.744	4.809	7.500
2100034	4.706	5.077	7.500
2100035	4.725	4.860	7.500
2100036	4.371	5.077	7.501
2100037	4.286	4.349	6.161
2100038	4.332	5.077	7.501
2100039	2.443	2.504	7.554
2100040	3.688	2.001	6.539
2100041	3.228	3.683	7.073
2100043	4.155	4.075	6.708
2100044	4.288	4.061	6.000
2100045	4.300	4.371	6.135
2100046	1.905	1.905	3.370
2100047	2.413	2.413	4.832
2100048	2.624	2.624	8.074
2100049	2.458	2.458	7.355
2100050	2.466	2.466	9.962
2100051	2.526	2.526	10.363
2100052	2.763	2.763	4.934
2100053	2.670	2.670	13.655
2100054	2.810	2.810	6.390

ANEJO 5 - .APÉNDICE III

UEL	Dot. PAC	Dot. neta	Dot. bruta
2100055	2.883	2.883	8.096
2100056	3.533	3.533	5.888
2100062	3.380	3.380	5.814
2100063	3.755	3.755	6.442
2100064	2.654	2.654	5.041
2100065	2.745	2.745	4.013
2100066	2.897	2.897	4.024
2100067	3.139	3.139	5.980
2100068	3.139	3.139	7.154
2100069	4.058	4.058	7.263
2100070	3.363	3.363	6.407
2100071	3.182	3.182	5.759
2100072	3.182	3.182	5.759
2100073	3.327	3.327	6.022
2100074	3.182	3.182	5.759
2100075	3.182	3.182	5.759
2100076	3.130	3.130	5.963
2100077	2.753	2.753	4.627
2100078	3.159	3.159	7.693
2100079	3.182	3.182	5.759
2100080	3.182	3.182	5.759
2100081	2.753	2.753	4.627
2100082	3.131	3.131	5.262
2100083	3.183	3.183	5.761
2100084	3.182	3.182	5.759
2100085	3.182	3.182	5.759
2100086	3.182	3.182	6.062
2100087	3.123	3.123	5.652
2100088	3.600	3.600	6.859
2100089	3.182	3.182	5.759
2100090	3.182	3.182	5.759
2100091	3.212	3.212	5.814
2100092	3.182	3.182	5.759
2100093	3.182	3.182	5.759
2100094	3.182	3.182	5.759
2100095	3.182	3.182	5.759
2100096	3.182	3.182	6.062
2100097	3.191	3.191	5.776
2100098	3.182	3.182	5.759
2100099	2.753	2.753	4.627
2100100	1.940	1.940	4.422

UEL	Dot. PAC	Dot. neta	Dot. bruta
2100101	2.915	2.915	7.024
2100102	2.704	2.704	4.912
2100103	2.858	2.858	10.159
2100104	2.534	2.534	14.535
2100105	3.049	3.049	7.655
2100106	2.817	2.817	4.393
2100107	2.890	2.890	5.139
2100108	3.148	3.148	5.216
2100109	3.114	3.114	5.542
2100110	2.804	2.804	4.525
2100111	4.300	4.300	7.495
2100113	1.736	1.736	3.307
2100114	1.622	1.622	3.090
2100115	2.917	2.917	6.211
2100116	2.097	2.097	4.465
2100117	4.281	4.349	7.159
2100118	3.700	3.700	15.812
2100119	4.845	4.845	7.158
2100120	4.395	4.395	6.493
2100121	3.432	3.432	5.851
2100122	3.545	3.545	6.272
2100123	4.085	4.085	6.555
2100124	4.435	4.435	6.957
2100125	3.139	3.139	6.684
2100126	3.433	3.433	7.306
2100127	3.139	3.139	6.173
2100128	2.981	2.981	4.649
2100129	2.715	2.715	4.989
2100130	2.978	2.978	4.400
2100131	3.637	3.637	6.466
2100132	3.544	3.544	5.527
2100133	2.978	2.978	6.780
2100134	2.916	2.916	6.099
2100136	2.613	2.613	5.239
2100138	2.706	2.706	8.191
2100139	2.311	2.311	6.829
2100140	3.604	3.604	5.269
2100141	3.212	3.212	4.759
2100142	3.370	3.370	8.749
2100143	4.423	4.423	6.126
2100144	3.283	3.283	6.782

UEL	Dot. PAC	Dot. neta	Dot. bruta
2100145	2.575	2.575	4.906
2100146	3.589	3.589	6.396
2100147	3.992	3.216	6.025
2100148	3.219	1.640	4.577
2100149	4.170	2.628	6.328
2100150	3.970	4.211	6.931
2100151	4.294	2.926	6.954
2100152	4.258	4.116	7.130
2100153	4.291	4.886	7.619
2100154	4.021	3.001	7.242
2100155	3.605	2.849	7.493
2100156	4.037	3.002	6.387
2100158	3.872	3.112	6.881
2100159	3.675	3.593	8.179
2100160	3.992	2.459	3.835
2100161	3.998	2.462	5.611
2100162	3.894	3.894	7.048
2100163	4.045	4.045	7.683
2100164	3.274	2.369	4.514
2100165	2.896	2.896	5.518
2100166	2.595	2.595	4.944
2100167	2.729	2.729	5.199
2100168	3.429	3.429	6.533
2100169	3.492	3.492	6.653
2100170	4.225	4.225	8.050
2100171	4.193	4.101	7.613
2100172	4.003	3.917	6.544
2100173	3.947	3.861	6.451
2100174	3.661	3.576	5.975
2100175	3.925	3.833	6.404
2100176	3.635	3.635	7.310
2100177	3.820	3.734	6.238
2100178	2.959	2.143	4.082
2100179	3.784	2.737	5.215
2100180	3.737	2.691	5.126
2100181	3.874	2.802	5.338
2100182	3.134	2.270	4.325
2100183	3.525	3.525	7.089
2100184	3.727	2.699	5.143
2100185	3.933	3.933	7.119
2100186	3.915	3.830	6.399

ANEJO 5 - .APÉNDICE III

UEL	Dot. PAC	Dot. neta	Dot. bruta
2100187	3.919	3.919	7.093
2100188	3.383	3.383	6.123
2100189	3.514	3.514	6.695
2100190	2.835	2.043	3.893
2100191	2.349	1.675	3.192
2100192	3.979	3.979	7.202
2100193	3.612	3.612	6.538
2100194	3.853	3.853	7.749
2100195	3.908	3.908	7.073
2100196	3.462	3.462	6.596
2100197	3.871	2.797	5.329
2100198	3.158	2.295	4.373
2100199	3.619	3.619	7.278
2100201	3.897	3.814	6.372
2100202	4.214	3.051	5.813
2100203	2.896	2.896	4.867
2100204	3.467	2.501	4.766
2100205	3.532	2.561	4.880
2100206	2.824	2.009	3.827
2100207	2.896	2.896	4.867
2100208	3.948	3.948	7.146
2100209	2.896	2.896	4.867
2100210	3.876	2.819	5.370
2100211	3.946	2.834	5.399
2100212	3.197	2.302	4.386
2100213	3.636	3.636	6.927
2100214	3.948	3.948	7.522
2100215	2.763	2.763	5.248
2100216	2.467	2.467	4.700
2100217	3.940	3.940	7.507
2100218	3.845	3.845	7.326
2100219	3.972	3.972	7.568
2100220	2.759	2.759	5.256
2100221	4.221	4.221	10.147
2100222	3.883	3.883	7.398
2100223	2.469	2.469	4.704
2100224	3.826	3.826	7.289
2100225	*	2.581	4.338
2100226	2.900	2.900	5.525
2100227	3.687	3.687	5.750
2100228	3.894	3.894	7.113

UEL	Dot. PAC	Dot. neta	Dot. bruta
2100229	3.178	3.178	8.067
2100230	3.036	3.036	5.766
2100231	2.417	2.417	4.605
2100232	3.440	2.449	5.075
2100233	4.110	4.044	8.611
2100236	3.966	3.966	6.278
2100237	4.089	2.953	5.625
2100238	3.858	3.858	9.804
2100239	2.467	2.467	4.700
2100240	3.724	3.724	6.348
2100241	3.886	3.886	7.404
2100242	2.572	2.572	5.172
2100243	2.896	2.896	5.518
2100244	4.098	4.098	7.228
2100246	4.018	3.928	6.563
2100248	*	2.581	4.338
2100249	2.896	2.896	4.355
2100251	2.896	2.896	4.867
2100252	2.467	2.467	4.744
2100253	2.896	2.896	4.867
2100255	2.896	2.896	4.867
2100256	2.896	2.896	4.867
2100257	2.896	2.896	4.867
2100258	2.467	2.467	4.146
2100259	2.875	2.875	5.477
2100260	*	2.581	4.902
2100262	2.467	2.467	4.700
2100263	2.398	2.398	4.569
2100264	*	2.581	4.671
2100265	2.467	2.467	4.700
2100266	2.467	2.467	4.700
2100267	2.467	2.467	4.700
2100268	2.896	2.896	5.463
2100269	*	2.581	4.917
2100270	2.467	2.467	5.221
2100271	2.896	2.896	5.824
2100272	2.506	2.506	4.774
2100273	*	2.897	5.502
2100274	2.896	2.896	7.180
2100275	2.450	2.450	3.784
2100276	*	2.897	6.554

UEL	Dot. PAC	Dot. neta	Dot. bruta
2100277	631	631	1.202
2100278	2.896	2.896	6.167
2100279	2.358	2.358	10.077
2100280	2.896	2.896	7.761
2100281	2.896	2.896	5.518
2100282	2.639	2.639	5.028
2100283	2.896	2.896	5.518
2100284	2.467	2.467	4.706
2100285	2.467	2.467	4.700
2100286	2.467	2.467	4.465
2100287	3.196	3.196	6.089
2100288	*	2.897	5.243
2100289	2.896	2.896	6.253
2100290	3.803	3.803	7.246
2100291	3.940	3.940	7.483
2100292	3.940	3.940	7.507
2100293	3.940	3.940	7.507
2100294	*	3.463	6.380
2100295	3.855	3.855	7.345
2100296	3.804	3.804	7.225
2100297	2.120	2.120	8.697
2100298	2.801	2.801	5.337
2100299	1.644	1.644	2.976
2100300	3.940	3.940	7.507
2100301	3.115	3.115	5.935
2100302	3.172	3.172	5.741
2100303	3.001	3.001	5.981
2100304	3.940	3.940	7.507
2100305	2.307	2.307	4.732
2100306	3.940	3.940	7.507
2100307	4.400	4.400	8.383
2100308	3.172	3.172	6.043
2100309	3.078	3.078	8.802
2100310	4.122	2.981	5.680
2100311	2.784	2.784	8.553
2100312	3.953	3.953	9.540
2100313	2.885	2.885	5.129
2100314	2.852	2.852	5.162
2100315	3.725	3.725	7.099
2100316	*	3.463	6.598
2100317	3.114	3.114	7.785

ANEJO 5 - .APÉNDICE III

UEL	Dot. PAC	Dot. neta	Dot. bruta
2100318	3.953	3.953	7.508
2100319	*	3.463	5.866
2100320	3.940	3.940	7.507
2100321	2.829	2.829	5.538
2100322	2.959	2.959	5.058
2100323	2.734	2.734	6.233
2100324	3.606	3.606	20.547
2100325	2.853	2.853	5.852
2100326	2.938	2.938	7.220
2100327	4.342	4.342	15.792
2100328	2.949	2.949	7.056
2100329	*	3.509	6.685
2100330	3.148	2.242	4.272
2100331	2.149	2.149	4.322
2100332	2.900	2.899	7.351
2100333	*	2.556	5.140
2100334	2.923	2.923	5.569
2100335	2.376	2.376	7.300
2100336	2.770	2.770	5.682
2100337	2.857	2.857	6.169
2100338	*	2.556	5.140
2100339	3.979	3.979	9.998
2100340	3.503	3.503	8.982
2100341	*	2.427	4.079
2100342	2.748	2.748	6.655
2100343	3.301	3.301	5.868
2100344	2.695	2.695	8.638
2100345	3.304	3.304	5.827
2100346	3.982	3.982	7.023
2100347	1.939	1.939	9.179
2100348	2.897	2.897	8.914
2100349	2.740	2.740	7.026
2100350	2.328	2.328	4.034
2100351	2.913	2.913	17.926
2100352	4.591	4.591	8.228
2100353	2.982	2.982	9.070
2100354	2.873	2.873	9.020
2100355	2.497	2.497	3.651
2100357	2.812	2.812	11.536
2100358	2.837	2.837	21.015
2100359	4.056	4.056	5.930

UEL	Dot. PAC	Dot. neta	Dot. bruta
2100361	3.026	3.026	5.819
2100362	2.819	2.819	5.421
2100363	2.671	2.671	16.437
2100365	3.011	3.011	8.823
2100366	2.642	2.642	15.675
2100367	2.893	2.893	5.934
2100368	3.086	3.086	4.812
2100369	3.151	3.151	6.373
2100370	3.900	3.900	6.933
2100371	2.922	2.922	9.990
2100372	4.368	4.368	7.765
2100373	3.370	3.370	13.826
2100374	3.744	3.744	8.229
2100375	2.865	2.865	5.093
2100376	*	3.043	5.114
2100377	3.155	3.155	5.609
2100378	3.200	3.200	7.962
2100379	3.117	3.117	6.637
2100380	1.843	1.843	3.261
2100381	1.958	1.958	3.464
2100382	*	3.196	6.146
2100383	4.349	4.349	8.363
2100384	*	4.010	7.094
2100385	1.996	1.996	3.823
2100386	3.182	3.182	6.062
2100387	4.064	4.064	9.649
2100388	3.182	3.182	5.759
2100389	3.182	3.182	5.759
2100390	3.182	3.182	5.759
2100391	3.257	3.257	5.895
2100392	3.191	3.191	5.776
2100393	3.208	3.208	5.806
2100394	3.182	3.182	5.348
2100395	3.182	3.182	6.062
2100396	3.182	3.182	5.759
2100397	*	3.196	5.785
2100398	3.182	3.182	5.348
2100399	3.182	3.182	5.759
2100400	3.963	3.963	7.173
2100401	2.830	2.830	5.801
2100402	2.428	2.428	4.081

UEL	Dot. PAC	Dot. neta	Dot. bruta
2100403	4.117	4.117	8.439
2100404	4.226	4.226	7.453
2100405	3.974	3.974	7.009
2100406	2.896	2.896	5.242
2100407	2.896	2.896	5.242
2100408	2.896	2.896	5.242
2100409	2.896	2.896	5.242
2100410	2.896	2.896	5.242
2100411	2.896	2.896	5.242
2100412	*	2.897	5.243
2100413	*	2.897	5.243
2100414	*	2.897	5.243
2100415	*	2.897	5.243
2100416	2.896	2.896	5.242
2100417	2.896	2.896	5.242
2100418	3.172	3.172	5.741
2100419	*	2.897	5.943
2100420	2.896	2.896	5.941
2100421	4.016	4.016	8.238
2100422	3.512	2.549	4.857
2100423	3.123	3.123	6.392
2100425	3.726	2.681	4.853
2100426	3.966	2.864	5.456
2100427	3.788	3.788	7.618
2100428	3.977	2.865	5.186
2100429	2.313	2.313	4.652
2100430	*	2.556	5.140
2100431	2.149	2.149	4.322
2100432	3.415	3.415	6.181
2100433	3.540	3.540	6.407
2100434	3.734	3.734	6.758
2100437	2.467	2.467	4.146
2100438	2.467	2.467	4.146
2100439	2.467	2.467	4.146
2100440	2.467	2.467	4.146
2100441	2.467	2.467	4.146
2100442	2.467	2.467	4.465
2100443	*	2.581	4.671
2100444	*	2.581	4.671
2100445	3.819	3.819	6.912
2100446	3.763	3.763	6.811

ANEJO 5 - .APÉNDICE III

UEL	Dot. PAC	Dot. neta	Dot. bruta
2100447	3.983	3.983	6.577
2100448	3.417	3.417	6.185
2100449	4.133	4.133	8.460
2100450	2.467	2.467	4.146
2100451	2.467	2.467	4.146
2100452	*	2.581	4.338
2100453	*	2.581	4.338
2100454	2.467	2.467	4.146
2100455	2.467	2.467	4.146
2100456	*	2.581	4.671
2100457	3.495	3.495	6.326
2100458	2.467	2.467	4.465
2100460	2.677	2.677	4.845
2100461	*	2.581	4.671
2100463	3.933	3.807	5.640
2100464	3.796	3.694	6.208
2100465	3.983	4.068	6.837
2100467	4.397	4.397	7.390
2100468	*	2.911	5.784
2100469	1.886	1.886	3.747
2100470	2.025	2.025	4.023
2100471	3.317	3.317	6.802
2100472	3.182	3.182	5.759
2100474	5.321	5.321	7.365
2100475	4.963	4.963	8.341
2100476	3.464	3.464	7.106
2100477	3.208	3.208	6.581
2100478	2.884	2.884	4.847
2100479	*	3.043	5.114
2100480	3.139	3.139	5.276
2100481	3.575	3.575	6.008
2100482	*	3.120	5.244
2100483	*	3.120	5.244
2100484	3.739	3.739	6.284
2100485	3.250	3.250	5.462
2100486	2.884	2.884	4.847
2100487	3.117	3.117	5.239
2100488	2.796	2.796	5.036
2100489	3.325	3.325	5.989
2100490	2.848	2.848	5.130
2100491	3.023	3.023	5.445

UEL	Dot. PAC	Dot. neta	Dot. bruta
2100492	3.536	3.536	6.369
2100493	3.520	3.676	5.431
2100494	3.339	3.339	5.456
2100495	4.206	4.206	7.789
2100496	4.058	4.058	5.636
2100497	4.331	4.331	6.015
2100498	3.945	3.945	5.479
2100499	2.918	2.918	4.053
2100500	5.313	5.313	7.379
2100501	1.588	1.588	3.240
2100502	*	1.869	3.813
2100503	*	1.869	3.813
2100504	*	1.869	3.813
2100505	*	1.869	3.813
2100506	*	1.869	3.813
2100507	1.788	1.788	3.648
2100508	3.032	3.032	6.186
2100509	2.745	2.745	5.601
2100510	2.906	2.906	4.305
2100511	*	3.099	4.591
2100512	3.519	3.519	5.213
2100513	2.991	2.991	6.035
2100514	*	3.099	4.591
2100515	3.083	3.083	14.386
2100516	2.961	2.961	6.074
2100517	2.876	2.876	5.803
2100518	2.719	2.719	5.486
2100519	4.160	4.160	6.163
2100520	3.094	3.094	6.243
2100521	2.607	2.607	5.289
2100522	2.765	2.765	5.610
2100523	2.972	2.972	4.403
2100524	3.235	3.235	6.504
2100525	2.814	2.814	5.554
2100526	2.798	2.798	5.177
2100527	3.008	3.008	5.936
2100528	*	2.717	5.362
2100529	2.793	2.793	6.327
2100530	2.657	2.657	5.244
2100532	2.995	2.995	5.410
2100533	*	2.717	5.527

UEL	Dot. PAC	Dot. neta	Dot. bruta
2100534	*	2.717	5.527
2100535	*	2.717	5.527
2100536	*	2.717	5.527
2100537	2.739	2.739	5.571
2100538	*	2.719	5.531
2100539	2.895	2.895	5.889
2100540	2.123	2.123	4.318
2100541	*	2.719	5.531
2100542	2.743	2.743	5.579
2100543	2.652	2.652	5.440
2100544	2.494	2.494	4.757
2100545	2.885	2.885	5.503
2100546	2.791	2.791	5.324
2100547	583	583	1.177
2100548	583	583	1.177
2100549	1.500	1.839	3.338
2100550	2.718	2.718	4.934
2100551	*	2.782	5.050
2100552	*	3.089	5.607
2100553	*	3.089	5.607
2100554	2.906	2.906	5.275
2100556	2.884	2.884	5.235
2100557	*	2.935	5.328
2100558	3.349	3.349	4.961
2100559	3.013	3.013	5.469
2100560	2.617	2.617	5.024
2100561	2.982	2.982	5.982
2100573	3.085	3.085	5.885
2100574	3.791	3.791	5.575
2100575	3.962	3.962	5.826
2100576	3.516	3.516	5.209
2100578	3.400	3.400	5.037
2100579	2.791	2.791	4.135
2100580	3.558	3.558	5.271
2100581	2.814	2.814	4.169
2100582	2.439	2.439	3.613
2100583	2.976	2.976	4.668
2100584	1.778	1.778	2.789
2100585	2.745	2.745	5.438
2100586	2.242	2.242	3.517

ANEJO 5 - .APÉNDICE III

UEL	Dot. PAC	Dot. neta	Dot. bruta
2100587	2.468	2.468	4.890
2100588	2.466	2.466	4.886
2100589	2.560	2.560	4.016
2100590	2.680	2.680	5.310
2100591	2.481	2.481	4.915
2100592	2.639	2.639	5.228
2100593	*	2.719	5.387
2100594	3.454	3.454	6.252
2100595	3.066	3.066	5.549
2100596	3.107	3.107	5.624
2100597	4.099	4.099	7.809
2100598	3.957	4.598	7.569
2100599	*	3.089	5.607
2100600	2.149	2.149	4.322
2100601	3.213	3.213	6.462
2100602	2.861	2.861	5.754
2100603	3.562	3.562	7.163
2100604	2.506	2.506	5.040
2100605	2.383	2.383	4.792
2100607	3.421	3.421	6.880
2100608	2.409	2.409	4.845
2100609	2.423	2.423	4.873
2100610	3.607	3.607	7.254
2100612	3.444	3.444	6.926
2100613	3.190	3.190	6.415
2100615	4.147	4.147	8.340
2100616	3.478	3.478	6.994
2100622	2.880	2.880	8.848
2100623	3.182	3.182	5.759
2100624	3.877	4.211	6.567
2100625	4.394	4.116	8.166
2100629	2.902	3.829	5.657
2100632	4.561	3.332	4.923
2100635	4.008	3.854	6.010
2100643	*	3.115	7.488
2100645	2.755	3.368	4.976
2100646	2.800	1.794	2.650
2100650	*	3.981	5.881
2100920	3.128	3.128	6.327
2100921	4.101	4.113	6.414
2100922	*	3.005	5.439

UEL	Dot. PAC	Dot. neta	Dot. bruta
2100923	*	3.005	5.439
2100924	*	3.005	5.439
2100925	*	3.005	5.439
2100926	*	2.226	4.029
2100927	2.489	2.489	4.505
2100928	*	3.005	5.439
2100929	2.824	2.824	5.111
2100930	*	3.005	5.439
2100931	2.896	2.896	4.867
2100932	2.896	2.896	4.867
2100933	2.896	2.896	4.867
2100934	2.896	2.896	4.867
2100935	2.896	2.896	4.867
2100936	2.896	2.896	4.867
2100937	2.234	2.234	4.493
2100938	*	3.509	8.305
2100939	3.220	3.220	7.621
2100940	2.997	2.997	6.668
2100941	3.457	3.457	6.257
2100942	2.896	2.896	4.867
2100943	*	2.897	4.869
2100944	2.896	2.896	4.867
2100945	2.896	2.896	4.867
2100946	3.247	3.247	6.530
2100947	3.146	3.146	14.680
2100948	3.258	3.258	7.711
2100949	2.977	2.977	7.046
2100950	2.272	2.272	6.911
2100951	3.461	3.461	5.127
2100952	2.600	3.216	6.006
2100953	2.818	2.818	7.226
2100954	2.686	2.686	9.183
2100955	3.744	3.744	8.229
2100956	3.744	3.744	8.229
2100957	3.139	3.139	7.811
2100958	3.449	3.449	6.573
2100959	2.484	2.484	5.257
2100960	2.467	2.467	4.146
2100961	2.467	2.467	4.146
2100962	2.467	2.467	4.744
2100963	2.467	2.467	4.700

UEL	Dot. PAC	Dot. neta	Dot. bruta
2100964	3.940	3.940	7.259
2100965	3.940	3.940	7.507
2100966	2.467	2.467	4.146
2100967	2.467	2.467	4.465
2100968	2.726	2.726	5.194
2100970	4.232	4.232	11.376
2100971	2.563	2.563	6.298
2100972	2.665	2.665	6.696
2100973	3.078	3.078	4.828
2100974	3.701	3.701	5.805
2100975	4.015	4.015	6.298
2100976	3.475	3.475	8.099
2100977	4.186	4.186	7.492
2100978	4.047	4.047	8.302
2100979	3.497	3.497	5.181
2100980	3.182	3.182	5.759
2100981	4.320	4.250	7.102
2100982	2.542	2.542	3.898
2100983	2.590	2.590	4.514
2100984	2.426	2.426	7.822
2100985	2.563	2.563	8.263
2100986	3.816	3.816	7.828
2100988	2.872	2.872	5.478
2100989	3.681	3.681	7.551
2100990	2.437	2.437	4.999
2100991	2.798	2.798	4.389
2100992	2.938	2.938	9.224
2100993	3.330	3.330	4.933
2100994	4.038	4.038	7.122
2100996	2.767	2.767	5.787
2100997	3.443	3.443	6.924
2100998	3.765	3.765	7.572
2100999	3.956	3.402	6.000
2101000	4.066	3.402	6.000
2101001	3.065	3.065	7.035
2101002	3.073	3.073	6.687
2101003	3.139	3.139	5.276
2101004	3.686	3.605	6.378
2101005	2.807	2.807	4.377
2101006	2.962	2.962	7.327
2101007	1.988	1.988	5.621

ANEJO 5 - .APÉNDICE III

UEL	Dot. PAC	Dot. neta	Dot. bruta
2101008	2.546	2.546	7.199
2101009	2.715	2.715	7.677
2101010	3.780	3.780	7.202
2101011	*	2.897	6.554
2101012	4.251	4.155	6.480
2101013	3.833	3.745	6.258
2101014	3.822	3.706	6.193
2101015	4.226	4.226	5.869
2101016	4.926	4.926	6.842
2101017	2.898	2.898	4.519
2101018	3.019	3.019	4.708
2101019	2.467	2.467	4.465
2101020	2.467	2.467	4.465
2101021	3.629	3.629	5.974
2101022	2.339	2.339	4.798
2101023	2.263	2.263	4.642
2101024	3.574	3.574	5.901
2101025	3.452	3.452	5.700
2101026	3.887	3.887	7.035
2101027	3.664	3.664	5.987
2101028	1.588	1.588	3.257
2101029	1.690	1.690	3.467
2101030	3.777	3.777	5.925
2101031	3.160	3.160	4.681
2101032	3.988	3.988	5.908
2101033	2.988	2.988	4.427
2101034	4.192	4.192	6.165
2101035	4.498	4.498	6.615
2101036	2.991	2.991	4.431
2101037	2.636	1.905	3.629
2101038	2.574	2.574	3.432
2101039	3.790	3.790	5.053
2101040	3.947	3.947	5.263
2101041	3.036	3.036	4.048
2101042	3.697	3.697	4.929
2101043	2.959	2.959	3.945
2101044	2.769	2.769	3.692
2101045	3.162	3.162	4.216
2101046	3.826	3.826	5.101
2101047	3.038	3.038	4.051
2101048	4.084	4.084	5.445

UEL	Dot. PAC	Dot. neta	Dot. bruta
2101049	4.100	4.100	5.467
2101050	2.617	2.617	3.489
2101051	1.167	1.167	1.556
2101052	2.810	2.810	3.747
2101053	2.748	2.748	3.664
2101054	2.596	2.596	3.461
2101055	2.828	2.828	3.771
2101056	2.984	2.984	3.979
2101057	3.067	3.067	4.089
2101058	2.420	2.420	3.227
2101059	2.749	2.749	3.665
2101060	2.283	2.283	3.044
2101061	2.973	2.973	3.964
2101062	2.913	2.913	3.884
2101063	2.841	2.841	3.788
2101064	3.167	3.167	4.223
2101065	3.423	3.423	4.564
2101066	3.160	3.160	4.213
2101067	3.937	3.844	5.125
2101068	3.777	3.777	5.036
2101069	3.139	3.139	4.185
2101070	3.276	3.276	4.368
2101071	3.422	3.422	4.563
2101072	3.718	3.718	4.957
2101073	4.163	3.527	4.703
2101074	3.534	3.534	4.712
2101075	3.685	3.685	4.913
2101076	3.761	3.761	5.015
2101077	2.370	2.370	3.160
2101078	2.278	2.278	3.037
2101079	3.177	3.177	4.236
2101080	2.226	2.226	2.968
2101081	1.665	1.665	2.220
2101082	3.536	3.536	4.715
2101083	3.695	3.695	4.927
2101084	2.761	2.761	3.681
2101085	2.188	2.188	2.917
2101086	3.514	3.514	4.685
2101087	3.472	3.472	4.629
2101088	3.264	3.264	4.352
2101089	2.645	2.645	3.527

UEL	Dot. PAC	Dot. neta	Dot. bruta
2101090	4.172	4.172	5.563
2101091	3.610	3.610	4.813
2101092	3.186	3.186	4.248
2101093	3.444	3.444	4.592
2101094	2.954	2.954	3.939
2101095	4.426	4.426	5.901
2101096	2.905	2.905	3.873
2101097	890	890	1.187
2101098	3.459	3.459	4.612
2101099	3.331	3.331	4.441
2101100	3.835	3.835	5.113
2101101	3.725	3.725	4.967
2101102	3.458	3.458	4.611
2101103	3.534	3.534	4.712
2101104	3.455	3.455	4.607
2101105	3.230	3.230	4.307
2101106	3.417	3.417	4.556
2101107	3.234	3.234	4.312
2101108	3.013	3.013	4.017
2101109	*	3.005	4.007
2101110	4.203	4.203	5.604
2101111	3.304	3.304	4.405
2101112	3.377	3.377	4.503
2101113	2.932	2.932	3.909
2101114	3.625	3.625	4.833
2101115	2.047	2.047	2.729
2101117	2.495	2.495	3.327
2101118	2.865	2.865	3.820
2101119	3.075	3.075	4.100
2101120	2.815	2.815	3.753
2101121	3.139	3.139	4.185
2101122	3.756	3.756	5.008
2101123	3.094	3.094	4.125
2101124	3.178	3.178	4.237
2101125	1.846	1.846	2.461
2101126	3.121	3.121	4.161
2101127	1.933	1.933	2.577
2101128	2.877	2.877	3.836
2101129	3.446	3.446	4.595
2101130	3.390	3.390	4.520
2101131	3.285	3.285	4.380

ANEJO 5 - .APÉNDICE III

UEL	Dot. PAC	Dot. neta	Dot. bruta
2101132	3.318	3.318	4.424
2101133	3.229	3.229	4.305
2101134	3.768	3.768	5.876
2101135	3.678	3.678	5.736
2101137	3.900	3.878	5.171
2101138	3.494	3.881	5.174
2101139	4.339	3.676	4.901
2101140	2.681	3.457	6.952
2101141	4.458	4.349	6.782
2101142	4.341	4.349	6.782
2101143	4.963	3.848	6.001
2101144	4.086	3.848	6.001
2101145	3.875	3.848	6.001
2101146	4.824	4.104	6.000
2101147	3.459	3.676	5.733
2101148	3.679	3.798	5.923
2101149	4.044	4.213	6.570
2101150	4.030	4.212	6.568
2101151	4.018	4.210	6.565
2101152	4.055	4.211	6.568
2101153	3.934	4.209	6.563
2101154	4.106	4.106	6.403
2101156	2.668	2.668	3.942
2101158	3.642	3.585	6.026
2101159	3.743	3.743	5.530
2101160	2.796	2.796	4.131
2101161	3.960	3.960	5.850
2101162	3.182	3.182	5.759
2101184	-	4.234	6.603
2101185	-	4.234	6.603
2101186	-	4.234	6.603
2101187	-	4.234	6.603
2101188	-	4.234	6.603
2101195	-	3.835	8.194
2101201	-	3.835	8.194
2101202	-	3.835	8.194
2101204	-	3.835	8.194
2101206	-	3.835	8.194
2101207	-	3.835	8.194
2101208	-	3.031	4.490
2101209	-	3.059	4.532

UEL	Dot. PAC	Dot. neta	Dot. bruta
2101210	-	4.044	8.611
2101211	-	4.044	8.611

Tabla 3. Resumen de criterios utilizados en la determinación de dotaciones por UEL.

Criterio	Número de casos
Dotaciones calculadas a través de valor PAC	612
Dotaciones mantenidas PHD 2009	38
Uso de dotaciones concesionales, volúmenes servidos y otros datos de registro	117
Uso de dotaciones comarcales	66

La importancia de las eficiencias aplicadas ha tenido un papel importante a la hora de definir las dotaciones brutas y por tanto, en la diferencia de demandas previstas en los horizontes futuros. De esta forma, y teniendo en cuenta en la medida de lo posible el cumplimiento de las actuaciones recogidas en el Programa de Medidas desarrollado en el anejo 12 del presente Plan, se han caracterizado las unidades de demanda en función de las modernizaciones de regadío o implantación de nuevos regadíos, resultando en un unas eficiencias medias que se muestran en la Tabla 4.

Figura 4. Acceso a través de Mírame-IDEDuero a las medidas de modernización de las Unidades de Demanda Agraria.



Tabla 4. Eficiencias globales medias en los horizontes de planificación.

Eficiencia	2015	2021	2027	2033
Transporte	93,8	93,7	93,6	93,6
Distribución	90,9	91,6	92,8	92,8
Aplicación	72,2	72,6	73,8	73,8
Global	62,1	62,8	64,4	64,4

2.2.3. Distribución mensual

Para poder identificar el reparto mensual de los volúmenes demandados, se ha diseñado una correlación entre los cultivos y las comarcas agrarias en las que se disponen y se han establecido para cada uno una distribución en porcentaje de las necesidades hídricas individualizadas.

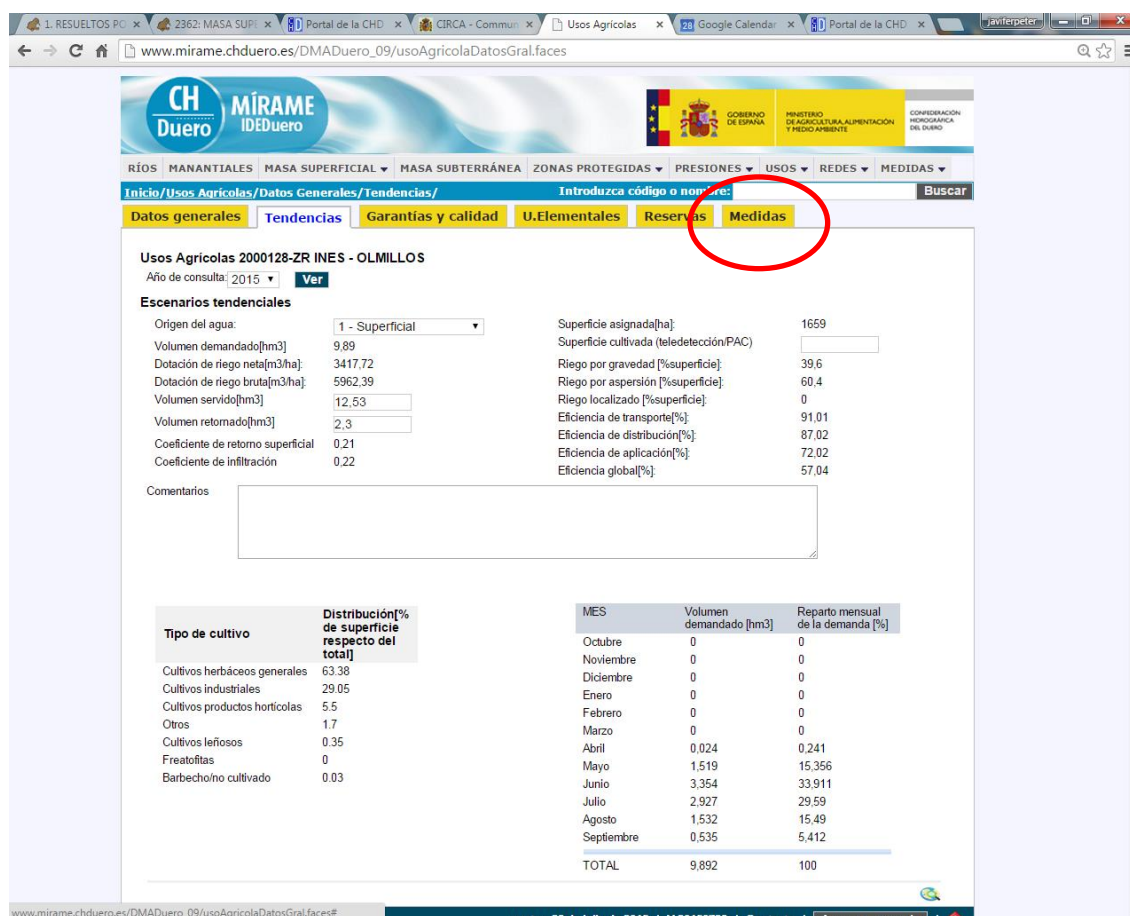
Posteriormente y para conocer los valores por UEL, se ha ponderado por superficie, cada uno de los cultivos que se encuentran en cada parte de las comarcas sobre las que se dispone una UEL. De este modo se determina cuáles son los meses con mayor aporte hídrico en cada unidad elemental.

En las siguientes tablas se muestran la distribución de cultivos por comarca agraria, que como se ha explicado es un factor clave a la hora de calcular las dotaciones finales, y en las tablas posteriores el cálculo de la distribución mensual de las dotaciones tanto a nivel comarcal como de UEL.

Tabla 5. Distribución de los cultivos por comarca agraria según declaraciones PAC (2010-2013).

Código comarca	Nombre comarca	Maíz (%)	Cebada (%)	Remolacha (%)	Barbecho (%)	Girasol (%)	Trigo (%)	Patatas (%)	Alfalfa (%)	Hortalizas (%)	Avena (%)	Judías (%)	Otros (%)
501	AREVALO-MADRIGAL	6,34	41,63	6,09	0,12	6,15	22,33	3,09	2,49	0,07	6,94	0,18	4,57
502	AVILA	6,21	17,73	0,00	6,21	1,85	14,79	0,15	3,37	0,12	16,57	0,00	33,00
503	BARCO DE AVILA-PIEDRAHITA	0,00	1,05	0,00	0,87	0,00	0,48	0,23	0,00	0,39	1,31	5,54	90,14
504	GREDOS	0,00	0,00	0,00	0,03	0,00	0,00	0,00	0,00	0,00	0,00	0,00	99,97
505	VALLE BAJO ALBERCHE	0,00	0,00	0,00	0,10	0,00	0,00	0,00	0,00	2,52	17,43	0,00	79,95
506	VALLE DEL TIETAR	20,81	3,38	0,00	0,76	6,36	7,56	0,42	0,33	1,64	33,76	0,00	24,99
902	BUREBA-EBRO	0,13	15,01	3,81	0,06	4,04	60,66	5,80	4,08	2,19	2,71	0,00	1,51
903	DEMANDA	0,00	29,60	6,86	2,38	11,21	30,95	0,18	4,08	0,26	4,33	0,00	10,15
904	LA RIBERA	16,44	37,24	10,64	0,40	5,60	15,54	5,81	3,55	0,11	1,46	0,00	3,21
905	ARLANZA	7,96	28,26	7,82	0,78	7,59	16,31	4,90	7,86	0,20	9,01	5,14	4,18
906	PISUERGA	3,89	25,79	8,85	0,05	12,00	29,79	1,59	13,82	0,50	1,70	0,00	2,02
907	PARAMOS	1,20	2,04	0,00	0,06	2,33	50,78	20,44	0,15	0,00	16,53	0,00	6,46
908	ARLANZON	1,07	21,09	5,05	0,26	4,16	50,15	3,78	11,76	0,28	0,97	0,00	1,43
1007	JARAIZ DE LA VERA	0,00	0,00	0,00	0,00	0,00	0,00	0,00	0,00	0,00	0,00	0,00	100,00
1009	HERVÁS	0,00	0,00	0,00	0,00	0,00	0,00	0,00	0,00	18,13	0,00	0,00	81,87
2401	BIERZO	7,90	14,32	0,00	2,02	0,00	23,20	0,54	1,26	4,36	5,37	0,00	41,03
2402	LA MONTAÑA DE LUNA	0,00	0,00	0,00	0,00	0,00	0,00	0,00	0,24	1,29	0,27	0,00	98,20
2403	LA MONTAÑA DE RIAÑO	9,68	9,12	0,00	0,10	0,00	19,92	0,00	18,09	0,12	4,38	0,00	38,59
2404	LA CABRERA	10,14	24,25	0,43	1,71	0,00	19,10	3,36	0,82	0,46	24,40	6,72	8,60
2405	ASTORGA	34,67	8,57	7,30	0,78	4,79	18,50	4,33	6,60	0,49	7,03	1,24	5,70
2406	TIERRAS DE LEON	43,78	3,49	4,27	3,69	3,73	12,21	0,13	6,49	0,26	13,68	0,00	8,28
2407	LA BAÑEZA	36,53	7,51	11,21	0,49	5,02	19,88	8,64	2,25	0,30	4,40	0,83	2,94
2408	EL PARAMO	66,91	0,83	8,90	0,33	2,97	13,65	0,62	0,61	0,06	1,21	0,96	2,96
2409	ESLA-CAMPOS	46,47	6,29	4,94	0,39	4,25	17,16	0,41	8,14	0,44	6,65	0,54	4,34
2410	SAHAGUN	12,41	5,95	2,64	1,34	6,05	38,20	0,02	8,08	0,03	17,44	0,00	7,83
3202	EL BARCO DE VALDEORRAS	0,00	0,00	0,00	0,00	0,00	0,00	0,00	0,00	0,00	0,00	0,00	100,00
3401	EL CERRATO	9,16	37,40	6,77	0,21	6,85	15,44	2,91	13,31	0,53	2,20	1,87	3,35

ANEJO 5 - .APÉNDICE III

Código comarca	Nombre comarca	Maíz (%)	Cebada (%)	Remolacha (%)	Barbecho (%)	Girasol (%)	Trigo (%)	Patatas (%)	Alfalfa (%)	Hortalizas (%)	Avena (%)	Judías (%)	Otros (%)
3402	CAMPOS	7,83	15,33	5,03	0,00	11,00	30,53	0,14	23,34	0,06	4,44	0,00	2,31
3403	SALDAÑA-VALDAVIA	65,28	2,47	1,16	0,04	11,46	12,94	0,15	2,36	0,05	2,51	0,10	1,48
3404	BOEDO-OJEDA	2,71	14,95	4,80	0,00	11,83	42,05	4,89	11,83	0,52	3,60	0,00	2,82
3405	GUARDO	0,41	23,61	0,00	0,63	0,94	26,44	0,31	5,27	0,25	36,06	0,00	6,08
3406	CERVERA	0,00	13,59	0,00	0,00	2,60	35,39	2,95	14,88	0,46	9,74	0,00	20,39
3407	AGUILAR	4,83	5,74	0,00	0,00	7,12	50,91	18,79	5,64	0,07	3,37	0,00	3,54
3701	VITIGUDINO	0,00	2,62	0,00	8,54	0,00	6,28	0,10	1,11	0,00	22,10	0,00	59,26
3702	LEDESMA	28,15	12,09	2,99	2,14	2,56	12,41	0,73	5,07	0,03	19,33	0,00	14,51
3703	SALAMANCA	48,53	8,60	4,08	0,05	4,23	13,56	11,70	0,71	0,22	5,04	0,09	3,17
3704	PEÑARANDA DE BRACAMONTE	11,29	33,91	4,12	0,30	6,23	21,39	6,10	1,49	0,18	9,34	0,00	5,65
3705	FUENTE DE SAN ESTEBAN	7,10	8,61	2,25	1,41	12,48	22,15	0,00	0,51	0,00	14,50	0,00	31,00
3706	ALBA DE TORMES	48,42	9,29	3,43	0,17	0,65	15,47	7,54	3,27	0,04	5,53	0,00	6,18
3707	CIUDAD RODRIGO	13,89	6,56	0,00	2,45	0,00	10,00	0,26	3,53	0,43	26,00	0,00	36,89
3708	LA SIERRA	0,00	3,26	0,00	0,03	0,00	0,00	2,18	0,00	1,06	7,74	0,00	85,73
3906	REINOSA	0,00	49,99	0,00	0,00	0,00	0,00	50,01	0,00	0,00	0,00	0,00	0,00
4001	CUELLAR	4,29	44,29	3,21	0,19	4,94	22,96	5,09	1,56	3,70	5,24	0,00	4,54
4002	SEPULVEDA	1,83	55,26	4,81	0,40	9,75	10,50	1,57	2,10	5,10	4,29	0,00	4,39
4003	SEGOVIA	2,85	37,51	0,00	8,50	5,41	13,04	0,30	0,00	0,36	2,91	0,00	29,11
4201	PINARES	0,00	18,03	0,00	1,12	2,47	10,38	0,00	0,00	0,00	14,33	0,00	53,67
4202	TIERRAS ALTAS Y VALLE DEL TERA	0,00	22,32	0,00	0,12	0,00	32,86	0,18	2,44	1,87	6,29	0,00	33,91
4203	BURGO DE OSMA	13,17	32,50	9,27	0,18	12,33	9,85	1,73	3,59	5,13	4,99	2,24	5,03
4204	SORIA	0,43	21,10	0,02	0,18	15,84	27,91	12,14	2,63	2,82	8,36	0,00	8,59
4205	CAMPO DE GOMARA	3,69	40,22	0,00	0,00	16,26	28,64	1,84	3,99	0,71	0,85	0,00	3,78
4206	ALMAZAN	1,50	27,16	4,83	0,00	17,40	30,08	9,28	1,10	0,02	2,38	2,06	4,19
4207	ARCOS DE JALON	0,00	78,17	0,00	0,00	9,44	7,79	0,32	1,36	0,16	0,26	0,00	2,51
4701	TIERRA DE CAMPOS	11,14	27,58	7,08	0,26	12,26	14,43	0,60	17,76	0,04	4,14	0,00	4,69
4702	CENTRO	9,42	36,78	7,57	0,18	6,30	15,24	3,47	9,35	2,37	3,59	1,19	4,55
4703	SUR	13,26	28,55	6,13	0,11	10,01	16,20	6,67	5,50	1,34	5,64	0,72	5,88
4704	SURESTE	4,37	51,37	4,94	0,40	6,62	14,17	3,94	2,37	1,24	5,25	0,13	5,21

ANEJO 5 - .APÉNDICE III

Código comarca	Nombre comarca	Maíz (%)	Cebada (%)	Remolacha (%)	Barbecho (%)	Girasol (%)	Trigo (%)	Patatas (%)	Alfalfa (%)	Hortalizas (%)	Avena (%)	Judías (%)	Otros (%)
4901	SANABRIA	5,78	0,00	0,00	4,81	0,00	3,99	3,16	0,00	0,00	10,03	0,00	72,24
4902	BENAVENTE Y LOS VALLES	52,04	7,06	6,28	0,38	3,44	13,79	2,00	7,44	0,33	2,66	0,30	4,28
4903	ALISTE	17,91	6,48	3,46	8,61	15,15	25,04	0,02	10,72	0,06	7,73	0,00	4,84
4904	CAMPOS-PAN	23,21	21,41	4,56	1,37	11,41	15,68	0,64	11,14	0,28	4,55	0,00	5,76
4905	SAYAGO	30,98	2,85	4,34	8,69	12,75	10,32	1,70	9,72	0,10	8,89	0,00	9,65
4906	DUERO BAJO	26,94	25,67	4,86	0,83	10,79	11,49	3,36	6,72	0,52	3,88	0,00	4,93
5002	BORJA	2,42	38,30	0,00	0,00	0,00	49,62	1,00	0,00	0,18	0,00	0,00	8,48
5003	CALATAYUD	0,00	63,64	0,00	0,00	0,00	15,52	0,00	0,00	0,00	0,00	0,00	20,84

Tabla 6. Dotación neta por cultivo y por comarca agraria. Fuente: Elaboración propia

Código comarca	Nombre comarca	Maíz (m3/ha/año)	Cebada (m3/ha/año)	Remolacha (m3/ha/año)	Girasol (m3/ha/año)	Trigo (m3/ha/año)	Patatas (m3/ha/año)	Alfalfa (m3/ha/año)	Hortalizas (m3/ha/año)	Avena (m3/ha/año)	Judías (m3/ha/año)
501	AREVALO-MADRIGAL	5.581	3.518	8.268	4.655	4.080	7.202	6.835	6.813	1.823	5.905
502	AVILA	5.159	3.307	8.057	4.233	3.869	6.346	6.500	6.132	1.823	5.945
503	BARCO DE AVILA-PIEDRAHITA	5.159	3.307	8.057	4.233	3.869	4.934	6.500	5.852	1.741	5.694
504	GREDOS	5.159	3.307	8.057	4.233	3.869	6.346	6.500	6.132	1.823	5.945
505	VALLE BAJO ALBERCHE	5.159	3.307	8.057	4.233	3.869	*	6.500	5.852	*	5.516
506	VALLE DEL TIETAR	5.159	3.307	8.057	4.233	3.869	*	6.500	5.852	*	5.694
902	BUREBA-EBRO	3.429	1.677	5.339	2.688	2.110	4.845	3.961	*	*	3.965
903	DEMANDA	3.860	2.277	6.228	3.112	2.771	5.794	4.880	4.246	1.928	4.088
904	LA RIBERA	4.146	2.561	6.469	3.387	3.043	5.968	5.154	5.428	1.872	5.293
905	ARLANZA	3.653	1.994	5.767	2.917	2.427	3.524	4.627	4.246	1.928	4.088
906	PISUERGA	4.045	2.319	6.442	3.244	2.823	5.175	4.961	4.995	1.162	4.914
907	PARAMOS	3.670	1.862	5.601	2.852	2.306	5.171	4.256	4.747	1.257	4.611
908	ARLANZON	3.895	1.938	6.106	3.103	2.399	4.875	4.618	5.366	1.723	5.246
2402	LA MONTAÑA DE LUNA	3.600	2.413	5.938	2.848	2.911	5.332	4.859	5.168	2.538	4.985
2403	LA MONTAÑA DE RIAÑO	3.213	2.086	5.284	2.577	2.554	4.782	4.112	4.479	2.050	4.455
2404	LA CABRERA	3.779	2.568	6.173	3.076	3.044	5.131	5.176	5.095	2.366	4.903
2405	ASTORGA	3.596	2.405	6.027	2.829	2.911	5.332	4.995	5.168	2.538	4.985
2406	TIERRAS DE LEON	3.491	2.349	5.627	2.733	2.799	6.460	4.462	6.201	2.300	6.034
2407	LA BAÑEZA	3.755	2.511	6.410	3.034	2.996	5.603	5.286	5.577	2.651	5.372
2408	EL PARAMO	3.922	2.638	6.462	3.156	3.121	5.603	5.438	5.068	2.651	5.372
2409	ESLA-CAMPOS	4.194	2.901	6.623	3.452	3.394	6.226	5.674	5.403	3.671	5.237
2410	SAHAGUN	4.200	2.329	6.375	3.413	2.837	5.697	4.868	5.572	2.123	5.423
3202	EL BARCO DE VALDEORRAS	*	*	*	*	*	5.041	*	4.708	1.825	4.575
3203	VERÍN	*	*	*	*	*	5.041	*	4.708	1.825	4.575
3401	EL CERRATO	4.139	2.302	6.390	3.302	2.798	5.884	4.972	5.505	1.526	5.380

ANEJO 5 - .APÉNDICE III

Código comarca	Nombre comarca	Maíz (m3/ha/año)	Cebada (m3/ha/año)	Remolacha (m3/ha/año)	Girasol (m3/ha/año)	Trigo (m3/ha/año)	Patatas (m3/ha/año)	Alfalfa (m3/ha/año)	Hortalizas (m3/ha/año)	Avena (m3/ha/año)	Judías (m3/ha/año)
3402	CAMPOS	4.252	2.396	6.586	3.415	2.910	6.240	5.117	6.191	1.828	5.697
3403	SALDAÑA-VALDAVIA	3.662	2.212	5.652	2.926	2.681	4.528	4.126	6.042	2.315	5.888
3404	BOEDO-OJEDA	4.020	2.206	6.073	3.157	2.697	4.887	4.679	4.995	1.162	4.914
3405	GUARDO	3.465	2.021	5.455	2.729	2.489	4.430	4.028	4.811	1.296	4.658
3406	CERVERA	3.670	1.862	5.601	2.852	2.306	4.650	4.256	4.747	1.257	4.611
3407	AGUILAR	3.670	1.862	5.601	2.852	2.306	4.650	4.256	4.747	1.257	4.611
3701	VITIGUDINO	4.303	2.592	6.280	3.459	3.094	5.280	4.886	4.946	1.674	4.868
3702	LEDESMA	4.313	2.289	6.461	3.463	2.795	4.934	5.216	4.759	1.741	4.616
3703	SALAMANCA	4.613	2.877	6.774	3.735	3.353	6.274	5.371	5.547	1.741	4.616
3704	PEÑARANDA DE BRACAMONTE	4.878	2.839	7.284	3.962	3.349	6.836	6.230	5.840	1.741	4.616
3705	FUENTE DE SAN ESTEBAN	4.096	2.175	6.243	3.246	2.661	5.280	5.108	5.320	1.674	4.868
3706	ALBA DE TORMES	4.515	2.828	6.690	3.637	3.304	5.434	5.322	4.759	1.741	4.616
3707	CIUDAD RODRIGO	4.303	2.592	6.280	3.459	3.094	5.280	4.886	5.641	1.674	4.868
3708	LA SIERRA	4.367	2.343	6.514	3.517	2.848	5.328	5.243	4.759	1.741	4.616
3906	REINOSA	*	*	*	*	*	*	*	*	*	*
4001	CUELLAR	4.625	2.527	6.888	3.751	3.010	4.695	5.561	4.800	1.862	5.001
4002	SEPULVEDA	4.150	2.535	6.397	3.389	3.027	4.400	5.091	4.864	2.094	5.151
4003	SEGOVIA	4.643	2.732	7.311	3.721	3.250	4.294	5.861	5.285	2.094	5.151
4201	PINARES	4.452	2.583	6.638	3.514	3.089	4.639	5.429	5.104	2.100	4.916
4202	TIERRAS ALTAS Y VALLE DEL TERA	3.963	2.094	6.149	3.025	2.600	4.395	5.126	5.104	2.100	4.916
4203	BURGO DE OSMÁ	3.805	2.299	6.111	3.067	2.798	5.157	4.981	5.415	2.500	4.808
4204	SORIA	4.559	2.617	6.696	3.634	3.123	5.172	5.678	5.018	2.500	4.808
4205	CAMPO DE GOMARA	4.264	2.437	6.645	3.360	2.951	4.912	5.574	4.976	1.831	4.837
4206	ALMAZAN	4.267	2.581	6.809	3.400	3.084	5.100	5.868	4.976	1.831	4.837
4207	ARCOS DE JALON	4.326	2.610	6.868	3.459	3.113	5.100	5.897	4.976	1.831	4.837
4701	TIERRA DE CAMPOS	4.760	2.817	7.310	3.872	3.357	5.861	5.767	5.494	2.571	5.364
4702	CENTRO	4.619	2.863	7.001	3.797	3.392	6.354	5.795	5.879	2.303	5.796
4703	SUR	5.080	3.322	7.630	4.242	3.878	6.972	6.538	6.345	2.494	5.488
4704	SURESTE	5.122	3.060	7.664	4.206	3.619	6.992	6.473	6.407	2.497	5.254

ANEJO 5 - .APÉNDICE III

Código comarca	Nombre comarca	Maíz (m3/ha/año)	Cebada (m3/ha/año)	Remolacha (m3/ha/año)	Girasol (m3/ha/año)	Trigo (m3/ha/año)	Patatas (m3/ha/año)	Alfalfa (m3/ha/año)	Hortalizas (m3/ha/año)	Avena (m3/ha/año)	Judías (m3/ha/año)
4901	SANABRIA	2.994	1.932	5.534	2.293	2.424	5.188	4.454	4.685	2.108	4.510
4902	BENAVENTE Y LOS VALLES	4.224	2.536	6.561	3.494	3.038	6.145	5.119	5.440	2.222	5.149
4903	ALISTE	4.575	2.584	7.207	3.702	3.100	6.820	5.562	6.060	2.374	5.911
4904	CAMPOS-PAN	4.400	2.751	6.875	3.578	3.276	6.402	5.578	6.163	2.535	6.024
4905	SAYAGO	4.590	2.965	7.072	3.852	3.475	5.848	6.013	5.546	2.581	5.357
4906	DUERO BAJO	4.979	3.075	7.519	4.130	3.617	7.083	6.483	5.546	2.581	5.357

Tabla 7. Distribución temporal de las demandas por UEL. Fuente: Elaboración propia

UEL	NOMBRE UEL	Enero	Febrero	Marzo	Abril	Mayo	Junio	Julio	Agosto	Septiembre	Octubre	Noviembre	Diciembre	Dotación m3/ha/año
2100001	Regadíos de Cervera-Arbejal	0%	0%	0%	0%	1%	57%	39%	2%	1%	0%	0%	0%	1.839
2100002	Regadíos de Camporredondo	0%	0%	0%	0%	0%	60%	40%	0%	0%	0%	0%	0%	2.026
2100003	Regadíos de Aguilar	0%	0%	0%	0%	20%	47%	30%	3%	0%	0%	0%	0%	2.386
2100004	Regadíos de Carrión-Saldaña	0%	0%	0%	0%	13%	24%	34%	22%	7%	0%	0%	0%	3.693
2100005	Canal de Pisuerga	0%	0%	0%	1%	22%	35%	26%	11%	5%	0%	0%	0%	3.251
2100006	Canal de la margen derecha del río Arlanzón	0%	0%	0%	0%	25%	39%	27%	7%	3%	0%	0%	0%	4.120
2100007	Canal del Bajo Carrión	0%	0%	0%	1%	20%	34%	28%	13%	5%	0%	0%	0%	2.828
2100008	Canal de Castilla (Ramal de Campos)	0%	0%	0%	1%	22%	37%	25%	10%	5%	0%	0%	0%	3.926
2100009	Canal de la Retención	0%	0%	0%	1%	16%	28%	30%	18%	8%	0%	0%	0%	3.926
2100010	Canal de Palencia	0%	0%	0%	1%	19%	32%	27%	14%	6%	0%	0%	0%	3.705
2100011	Canal de Villalaco	0%	0%	0%	1%	23%	37%	26%	10%	4%	0%	0%	0%	3.259
2100012	C. Castilla Campos Iniciativa Privada	0%	0%	0%	1%	18%	31%	28%	14%	6%	0%	0%	0%	4.017
2100013	Canal de Macías Picavea	0%	0%	0%	2%	19%	29%	27%	16%	8%	0%	0%	0%	4.061
2100014	Canal de La Nava Norte	0%	0%	0%	1%	23%	41%	24%	7%	4%	0%	0%	0%	3.011
2100015	Canal de La Nava Sur	0%	0%	0%	1%	23%	40%	24%	8%	4%	0%	0%	0%	3.011
2100016	Canal de Castilla (Ramal Norte)	0%	0%	0%	1%	23%	37%	26%	10%	4%	0%	0%	0%	3.512
2100017	Canal de Castilla (Ramal Sur)	0%	0%	0%	1%	24%	36%	24%	10%	4%	0%	0%	0%	3.962
2100018	Canal de Campillo de Buitrago	0%	0%	0%	2%	25%	43%	24%	5%	1%	0%	0%	0%	2.472
2100019	Canal de Guma	0%	0%	0%	1%	25%	35%	24%	10%	4%	0%	0%	0%	3.726
2100020	Canal de Riaza (Sector I)	0%	0%	0%	1%	23%	35%	26%	10%	4%	0%	0%	0%	3.645
2100021	Canal de La Vid	0%	0%	0%	2%	24%	36%	25%	10%	4%	0%	0%	0%	4.061
2100022	Canal de Zuzones	0%	0%	0%	1%	25%	41%	24%	7%	2%	0%	0%	0%	3.358
2100023	Canal de Toro-Zamora (Sector I)	0%	0%	0%	2%	13%	21%	31%	23%	9%	0%	0%	0%	3.848

ANEJO 5 - .APÉNDICE III

UEL	NOMBRE UEL	Enero	Febrero	Marzo	Abril	Mayo	Junio	Julio	Agosto	Septiembre	Octubre	Noviembre	Diciembre	Dotación m3/ha/año
2100024	Canal de Ines	0%	0%	0%	0%	16%	35%	29%	14%	5%	0%	0%	0%	3.216
2100025	Canal de Geria	0%	0%	0%	2%	12%	23%	32%	23%	9%	0%	0%	0%	4.698
2100026	Canal de San José	0%	0%	0%	2%	14%	22%	31%	22%	9%	0%	0%	0%	6.037
2100027	Canal de Tordesillas (Sector I)	0%	0%	0%	2%	13%	23%	31%	23%	8%	0%	0%	0%	4.104
2100028	Canal de Olmillos	0%	0%	0%	0%	12%	28%	32%	21%	7%	0%	0%	0%	4.186
2100029	Canal de Almazán	0%	0%	0%	1%	23%	41%	27%	7%	2%	0%	0%	0%	3.639
2100030	Canal de Pollos	0%	0%	0%	2%	14%	26%	31%	19%	8%	0%	0%	0%	3.334
2100031	Canal de Castronuño	0%	0%	0%	2%	20%	28%	28%	15%	6%	0%	0%	0%	3.701
2100032	Riegos del Campo de Ledesma	0%	0%	0%	0%	7%	57%	35%	1%	0%	0%	0%	0%	3.379
2100033	Canal de Villoria	0%	0%	0%	0%	7%	13%	35%	32%	12%	0%	0%	0%	4.809
2100034	Canal de Babilafuente	0%	0%	0%	0%	8%	14%	35%	31%	11%	0%	0%	0%	5.077
2100035	Canal de Villagonzalo	0%	0%	0%	0%	7%	14%	35%	32%	12%	0%	0%	0%	4.860
2100036	Canal del Almar	0%	0%	0%	1%	13%	20%	31%	25%	10%	0%	0%	0%	5.077
2100037	Canal de Z.R. de Alba de Tormes	0%	0%	0%	1%	15%	27%	30%	19%	8%	0%	0%	0%	4.349
2100038	Canal de Ejeme	0%	0%	0%	1%	13%	23%	31%	24%	9%	0%	0%	0%	5.077
2100039	Canal del Águeda	0%	0%	0%	0%	10%	53%	33%	3%	1%	0%	0%	0%	2.504
2100040	Canal de Zorita	0%	0%	0%	0%	16%	26%	29%	21%	8%	0%	0%	0%	2.001
2100041	Canal de Aranda	0%	0%	0%	1%	27%	38%	23%	7%	3%	0%	0%	0%	3.683
2100043	Castillejo de Salvatierra	0%	0%	0%	1%	17%	23%	29%	22%	9%	0%	0%	0%	4.075
2100044	Canal de Florida	0%	0%	0%	1%	11%	16%	33%	28%	11%	0%	0%	0%	4.061
2100045	Canal de Villamayor	0%	0%	0%	1%	12%	17%	32%	28%	10%	0%	0%	0%	4.371
2100046	Castraz de Yeltes	0%	0%	0%	0%	12%	57%	31%	0%	0%	0%	0%	0%	1.905
2100047	Cueva de Ágreda	0%	0%	0%	1%	25%	50%	22%	1%	0%	0%	0%	0%	2.413
2100048	Favorita, La	0%	0%	0%	0%	26%	53%	20%	0%	0%	0%	0%	0%	2.624
2100049	Vega de Burgo de Osma, La	0%	0%	0%	0%	23%	50%	23%	3%	1%	0%	0%	0%	2.458

ANEJO 5 - .APÉNDICE III

UEL	NOMBRE UEL	Enero	Febrero	Marzo	Abril	Mayo	Junio	Julio	Agosto	Septiembre	Octubre	Noviembre	Diciembre	Dotación m ³ /ha/año
2100050	Valdelubiel y Barcebalejo	0%	0%	0%	0%	24%	51%	22%	2%	0%	0%	0%	0%	2.466
2100051	Sotos del Burgo y Valdelubiel	0%	0%	0%	0%	24%	50%	22%	3%	1%	0%	0%	0%	2.526
2100052	Canal de Eza-Vegas de Velilla y Alcozar	0%	0%	0%	0%	23%	49%	22%	3%	2%	0%	0%	0%	2.763
2100053	San Isidro de Quintanarraya	0%	0%	0%	0%	22%	43%	27%	5%	2%	0%	0%	0%	2.670
2100054	Quemada	0%	0%	0%	2%	31%	42%	21%	4%	1%	0%	0%	0%	2.810
2100055	Nuestra Señora de los Remedios de Arandilla	0%	0%	0%	2%	30%	41%	22%	4%	1%	0%	0%	0%	2.883
2100056	San Cosme y San Damián	0%	0%	0%	1%	27%	38%	23%	8%	3%	0%	0%	0%	3.533
2100062	Rábano 1	0%	0%	0%	2%	31%	42%	20%	4%	2%	0%	0%	0%	3.380
2100063	Rábano 2	0%	0%	0%	2%	32%	40%	20%	4%	2%	0%	0%	0%	3.755
2100064	Sacramenia	0%	0%	0%	1%	31%	48%	19%	1%	0%	0%	0%	0%	2.654
2100065	Roa de Duero-Mambrilla de Castrejón	0%	0%	0%	2%	27%	42%	24%	4%	2%	0%	0%	0%	2.745
2100066	Vega de Rodero. (San Martín de Rubiales)	0%	0%	0%	2%	25%	41%	24%	4%	2%	0%	0%	0%	2.897
2100067	Noble Junta de Palazuelos	0%	0%	0%	0%	0%	60%	40%	0%	0%	0%	0%	0%	3.139
2100068	Cacera de Navalcaz, La	0%	0%	0%	0%	0%	60%	40%	0%	0%	0%	0%	0%	3.139
2100069	Villabuena del Puente	0%	0%	0%	2%	25%	31%	24%	13%	5%	0%	0%	0%	4.058
2100070	Acequia regadera Concejil (Los Llanos de Tormes)	0%	0%	0%	0%	9%	56%	34%	0%	0%	0%	0%	0%	3.363
2100071	Aldehuela	0%	0%	0%	0%	0%	60%	40%	0%	0%	0%	0%	0%	3.182
2100072	Avellaneda	0%	0%	0%	0%	0%	60%	40%	0%	0%	0%	0%	0%	3.182
2100073	Carrera, La	0%	0%	0%	0%	3%	58%	38%	0%	0%	0%	0%	0%	3.327
2100074	Gilbuena	0%	0%	0%	0%	0%	60%	40%	0%	0%	0%	0%	0%	3.182
2100075	Gilgarcía	0%	0%	0%	0%	0%	60%	40%	0%	0%	0%	0%	0%	3.182
2100076	Guijarrales, Los	0%	0%	0%	0%	1%	59%	39%	0%	0%	0%	0%	0%	3.130
2100077	Herguijuela, La (Garganta Sabucal)	0%	0%	0%	0%	0%	60%	40%	0%	0%	0%	0%	0%	2.753
2100078	Horcajada, La	0%	0%	0%	0%	0%	60%	40%	0%	0%	0%	0%	0%	3.159
2100079	Molinos, Berrocosa, Canalizos, Gargantilla y Guijo	0%	0%	0%	0%	0%	60%	40%	0%	0%	0%	0%	0%	3.182

ANEJO 5 - .APÉNDICE III

UEL	NOMBRE UEL	Enero	Febrero	Marzo	Abril	Mayo	Junio	Julio	Agosto	Septiembre	Octubre	Noviembre	Diciembre	Dotación m3/ha/año
2100080	Navaescorial	0%	0%	0%	0%	0%	60%	40%	0%	0%	0%	0%	0%	3.182
2100081	Navalperal de Tormes	0%	0%	0%	0%	3%	59%	38%	0%	0%	0%	0%	0%	2.753
2100082	Navasequilla	0%	0%	0%	0%	0%	60%	40%	0%	0%	0%	0%	0%	3.131
2100083	Palacios de Becedas	0%	0%	0%	0%	0%	60%	40%	0%	0%	0%	0%	0%	3.183
2100084	Piedrahita-Pesquera	0%	0%	0%	0%	0%	60%	40%	0%	0%	0%	0%	0%	3.182
2100085	Puerto Castilla	0%	0%	0%	0%	0%	60%	40%	0%	0%	0%	0%	0%	3.182
2100086	Regadera de Concejil y Rollar	0%	0%	0%	0%	0%	60%	40%	0%	0%	0%	0%	0%	3.182
2100087	Regadera de la Sierra	0%	0%	0%	0%	1%	59%	39%	0%	0%	0%	0%	0%	3.123
2100088	Regadera de la Villa	0%	0%	0%	1%	15%	53%	30%	1%	0%	0%	0%	0%	3.600
2100089	Regadera del Río (Regadera Río y Regaderilla)	0%	0%	0%	0%	0%	60%	40%	0%	0%	0%	0%	0%	3.182
2100090	Regaderas Nava Mediana	0%	0%	0%	0%	0%	60%	40%	0%	0%	0%	0%	0%	3.182
2100091	Río Becedillas	0%	0%	0%	0%	1%	60%	39%	0%	0%	0%	0%	0%	3.212
2100092	Río Santiago de Aravalle	0%	0%	0%	0%	0%	60%	40%	0%	0%	0%	0%	0%	3.182
2100093	San Miguel de Corneja	0%	0%	0%	0%	0%	60%	40%	0%	0%	0%	0%	0%	3.182
2100094	Santa Lucía de la Sierra	0%	0%	0%	0%	0%	60%	40%	0%	0%	0%	0%	0%	3.182
2100095	Santiago del Collado	0%	0%	0%	0%	0%	60%	40%	0%	0%	0%	0%	0%	3.182
2100096	Tormellas	0%	0%	0%	0%	0%	60%	40%	0%	0%	0%	0%	0%	3.182
2100097	Tres Gargantas de Aldeanueva	0%	0%	0%	0%	0%	60%	40%	0%	0%	0%	0%	0%	3.191
2100098	Umbrías	0%	0%	0%	0%	0%	60%	40%	0%	0%	0%	0%	0%	3.182
2100099	Zapardiel de la Ribera	0%	0%	0%	0%	0%	60%	40%	0%	0%	0%	0%	0%	2.753
2100100	Navasfrías	0%	0%	0%	0%	0%	60%	40%	0%	0%	0%	0%	0%	1.940
2100101	Canal de Palenzuela y Quintana del Puente	0%	0%	0%	1%	26%	41%	23%	5%	2%	0%	0%	0%	2.915
2100102	Alcalde José Martínez	0%	0%	0%	0%	20%	51%	27%	1%	1%	0%	0%	0%	2.704
2100103	Virgen de Villavieja	0%	0%	0%	1%	20%	48%	28%	3%	1%	0%	0%	0%	2.858
2100104	Arlanzón-Ibeas de Juarros	0%	0%	0%	0%	28%	44%	24%	3%	1%	0%	0%	0%	2.534

ANEJO 5 - .APÉNDICE III

UEL	NOMBRE UEL	Enero	Febrero	Marzo	Abril	Mayo	Junio	Julio	Agosto	Septiembre	Octubre	Noviembre	Diciembre	Dotación m3/ha/año
2100105	Valle de Ojeda	0%	0%	0%	0%	24%	38%	27%	9%	2%	0%	0%	0%	3.049
2100106	Vega de Villallano, La	0%	0%	0%	0%	17%	38%	32%	11%	2%	0%	0%	0%	2.817
2100107	Huertas Viejas de Nuestra Señora Zorita	0%	0%	0%	0%	23%	42%	27%	6%	2%	0%	0%	0%	2.890
2100108	Magdalena, La	0%	0%	0%	0%	19%	35%	29%	12%	4%	0%	0%	0%	3.148
2100109	Hontoria de Cerrato	0%	0%	0%	1%	26%	42%	22%	5%	3%	0%	0%	0%	3.114
2100110	Tariego de Cerrato	0%	0%	0%	1%	28%	44%	22%	3%	2%	0%	0%	0%	2.804
2100111	Canal del Duero	0%	0%	0%	2%	25%	35%	24%	10%	3%	0%	0%	0%	4.300
2100113	Fresno del Río	0%	0%	0%	0%	25%	52%	23%	0%	0%	0%	0%	0%	1.736
2100114	Villalba de Guardo	0%	0%	0%	0%	24%	52%	24%	0%	0%	0%	0%	0%	1.622
2100115	1ª Elevación margen derecha río Águeda	0%	0%	0%	1%	19%	49%	26%	4%	1%	0%	0%	0%	2.917
2100116	Ivanrey. 2ª Elevación MD del Águeda	0%	0%	0%	0%	19%	55%	26%	0%	0%	0%	0%	0%	2.097
2100117	Santa Teresa	0%	0%	0%	1%	15%	23%	30%	23%	8%	0%	0%	0%	4.349
2100118	Arroyo Ariballos	0%	0%	0%	3%	33%	39%	19%	4%	2%	0%	0%	0%	3.700
2100119	Virgen del Aviso	0%	0%	0%	2%	14%	21%	30%	22%	10%	0%	0%	0%	4.845
2100120	San Frontis	0%	0%	0%	2%	18%	27%	27%	17%	8%	0%	0%	0%	4.395
2100121	Aspariegos	0%	0%	0%	1%	31%	43%	20%	3%	1%	0%	0%	0%	3.432
2100122	Canal de las Vegas	0%	0%	0%	1%	30%	41%	21%	5%	2%	0%	0%	0%	3.545
2100123	Carracuelva de Benegiles	0%	0%	0%	1%	19%	27%	28%	18%	7%	0%	0%	0%	4.085
2100124	San Isidro Labrador de Benegiles	0%	0%	0%	1%	17%	26%	28%	19%	9%	0%	0%	0%	4.435
2100125	Cacera de San Medel, La	0%	0%	0%	1%	35%	48%	16%	0%	0%	0%	0%	0%	3.139
2100126	Nava de la Asunción	0%	0%	0%	4%	29%	35%	20%	8%	4%	0%	0%	0%	3.433
2100127	San Julián	0%	0%	0%	0%	0%	60%	40%	0%	0%	0%	0%	0%	3.139
2100128	Sector A Cabecera del río Riaza	0%	0%	0%	1%	29%	46%	20%	3%	1%	0%	0%	0%	2.981
2100129	La Vega de los Ojos	0%	0%	0%	0%	23%	46%	24%	5%	2%	0%	0%	0%	2.715
2100130	San Agustín	0%	0%	0%	0%	20%	37%	29%	10%	4%	0%	0%	0%	2.978

ANEJO 5 - .APÉNDICE III

UEL	NOMBRE UEL	Enero	Febrero	Marzo	Abril	Mayo	Junio	Julio	Agosto	Septiembre	Octubre	Noviembre	Diciembre	Dotación m3/ha/año
2100131	San Miguel de Pedrosa del Príncipe	0%	0%	0%	0%	18%	35%	28%	12%	6%	0%	0%	0%	3.637
2100132	Huelga y Vega de Becerril	0%	0%	0%	0%	18%	31%	31%	16%	4%	0%	0%	0%	3.544
2100133	Micieces de Ojeda	0%	0%	0%	0%	26%	39%	24%	7%	3%	0%	0%	0%	2.978
2100134	Renedo de la Escalera	0%	0%	0%	0%	19%	41%	31%	8%	1%	0%	0%	0%	2.916
2100136	Río Boedo. Revilla de Collazos	0%	0%	0%	0%	30%	45%	22%	2%	1%	0%	0%	0%	2.613
2100138	Río Valdavia de Polvorosa de Valdavia	0%	0%	0%	2%	28%	43%	21%	4%	1%	0%	0%	0%	2.706
2100139	Ríos Valdavia, Abadanes, Villafra, Recueva	0%	0%	0%	0%	23%	48%	24%	3%	1%	0%	0%	0%	2.311
2100140	Encinas de Esgueva	0%	0%	0%	2%	31%	39%	21%	5%	2%	0%	0%	0%	3.604
2100141	San Isidro 1	0%	0%	0%	0%	23%	40%	25%	8%	3%	0%	0%	0%	3.212
2100142	San Isidro 2	0%	0%	0%	1%	23%	39%	25%	9%	4%	0%	0%	0%	3.370
2100143	Valoria La Buena	0%	0%	1%	2%	26%	34%	21%	9%	4%	1%	0%	0%	4.423
2100144	Villaviudas	0%	0%	0%	1%	24%	38%	24%	8%	4%	1%	0%	0%	3.283
2100145	Pino del Río y Celadilla	0%	0%	0%	1%	27%	47%	21%	3%	1%	0%	0%	0%	2.575
2100146	Belver de los Montes	0%	0%	0%	1%	27%	39%	22%	7%	3%	0%	0%	0%	3.589
2100147	Canal de Villadangos	0%	0%	0%	0%	9%	18%	34%	28%	11%	0%	0%	0%	3.216
2100148	Canal de San Román	0%	0%	0%	2%	21%	35%	25%	13%	5%	0%	0%	0%	1.640
2100149	Canal de Manganeses	0%	0%	0%	0%	12%	21%	33%	24%	10%	0%	0%	0%	2.628
2100150	Canal de Matalobos (Sectores I, VI, VIII y IX)	0%	0%	0%	0%	9%	16%	34%	29%	12%	0%	0%	0%	4.211
2100151	Canal del Esla	0%	0%	0%	1%	10%	18%	34%	27%	11%	0%	0%	0%	2.926
2100152	Canal de la MI del Porma 1ª fase (Sectores II, III y IV)	0%	0%	0%	1%	11%	17%	33%	27%	11%	0%	0%	0%	4.116
2100153	Canal de la MI del Porma (2ª fase)	0%	0%	0%	1%	17%	24%	29%	20%	8%	0%	0%	0%	4.886
2100154	Canal de Arriola	0%	0%	0%	1%	10%	22%	33%	24%	10%	0%	0%	0%	3.001
2100155	Canal de Carrizo	0%	0%	0%	2%	13%	31%	30%	17%	7%	0%	0%	0%	2.849
2100156	Canal de Castañón	0%	0%	0%	0%	7%	14%	34%	31%	13%	0%	0%	0%	3.002
2100158	Canal Alto de Villares	0%	0%	0%	1%	11%	25%	32%	22%	9%	0%	0%	0%	3.112

ANEJO 5 - .APÉNDICE III

UEL	NOMBRE UEL	Enero	Febrero	Marzo	Abril	Mayo	Junio	Julio	Agosto	Septiembre	Octubre	Noviembre	Diciembre	Dotación m3/ha/año
2100159	Presa de La Tierra	0%	0%	0%	1%	14%	24%	30%	23%	9%	0%	0%	0%	3.593
2100160	Presa Grande y Cerrajera de Villamor de Órbigo	0%	0%	0%	1%	8%	15%	34%	30%	12%	0%	0%	0%	2.459
2100161	Presa Cerrajera	0%	0%	0%	0%	10%	19%	33%	26%	11%	0%	0%	0%	2.462
2100162	Presa de la Plata; Presa de la Vega de Santibáñez y Santa María de Ordás	0%	0%	0%	0%	2%	49%	38%	7%	3%	0%	0%	0%	3.894
2100163	Presa de Bernesga	0%	0%	0%	1%	10%	49%	33%	5%	2%	0%	0%	0%	4.045
2100164	Presa del Rey	0%	0%	0%	2%	22%	33%	23%	13%	6%	0%	0%	0%	2.369
2100165	Sorribas y Cistierna	0%	0%	0%	1%	19%	44%	25%	7%	4%	0%	0%	0%	2.896
2100166	Modino y Pesquera	0%	0%	0%	0%	2%	54%	38%	4%	2%	0%	0%	0%	2.595
2100167	Presa de Cabildo	0%	0%	0%	0%	2%	54%	38%	4%	2%	0%	0%	0%	2.729
2100168	Presa de los Comunes de Villanofar	0%	0%	0%	1%	11%	22%	31%	25%	10%	0%	0%	0%	3.429
2100169	Sindicato Agrícola de Cifuentes de Rueda	0%	0%	0%	1%	10%	19%	32%	26%	11%	0%	0%	0%	3.492
2100170	Val de San Miguel de Escalada	0%	0%	0%	1%	11%	19%	32%	25%	11%	0%	0%	0%	4.225
2100171	Presa de La Vega de Abajo	0%	0%	0%	0%	6%	15%	34%	31%	13%	0%	0%	0%	4.101
2100172	Presa de La Huerga	0%	0%	0%	0%	5%	12%	35%	34%	14%	0%	0%	0%	3.917
2100173	Presa del Moro	0%	0%	0%	1%	9%	16%	33%	29%	12%	0%	0%	0%	3.861
2100174	Presa de Veguellina de Órbigo	0%	0%	0%	1%	11%	21%	31%	25%	11%	0%	0%	0%	3.576
2100175	Cauce Salvador	0%	0%	0%	1%	10%	18%	32%	27%	12%	0%	0%	0%	3.833
2100176	San Salvador	0%	0%	0%	1%	23%	42%	24%	8%	2%	0%	0%	0%	3.635
2100177	Presa Única	0%	0%	0%	0%	13%	24%	30%	24%	10%	0%	0%	0%	3.734
2100178	San Pedro Apóstol	0%	0%	0%	2%	29%	44%	20%	4%	1%	0%	0%	0%	2.143
2100179	Tres Concejos, Los	0%	0%	0%	1%	15%	30%	30%	18%	7%	0%	0%	0%	2.737
2100180	Tres Concejos, Los	0%	0%	0%	1%	15%	25%	31%	21%	8%	0%	0%	0%	2.691
2100181	Tres Concejos, Los	0%	0%	0%	0%	16%	29%	30%	18%	7%	0%	0%	0%	2.802
2100182	Castrillo de Cepeda, Villamejil y Cogorderos	0%	0%	0%	1%	26%	41%	22%	7%	2%	0%	0%	0%	2.270
2100183	Velilla y Castrillo de Valduerna	0%	0%	0%	1%	24%	47%	23%	4%	1%	0%	0%	0%	3.525

ANEJO 5 - .APÉNDICE III

UEL	NOMBRE UEL	Enero	Febrero	Marzo	Abril	Mayo	Junio	Julio	Agosto	Septiembre	Octubre	Noviembre	Diciembre	Dotación m ³ /ha/año
2100184	San Esteban de Nistal	0%	0%	0%	1%	16%	27%	30%	19%	7%	0%	0%	0%	2.699
2100185	Presa General o de Tapia	0%	0%	0%	0%	1%	59%	39%	1%	0%	0%	0%	0%	3.933
2100186	Presa de las Regueras	0%	0%	0%	0%	3%	7%	36%	38%	15%	0%	0%	0%	3.830
2100187	Presa de las Barreras	0%	0%	0%	1%	6%	45%	34%	10%	4%	0%	0%	0%	3.919
2100188	Presa Grande de las Omañas, Pedregal y Santiago	0%	0%	0%	1%	8%	49%	34%	6%	2%	0%	0%	0%	3.383
2100189	Quintana y Congosto	0%	0%	0%	1%	23%	42%	24%	8%	2%	0%	0%	0%	3.514
2100190	Presa de Piedra, Candanedo y agregados de Villameca	0%	0%	0%	1%	26%	42%	23%	6%	2%	0%	0%	0%	2.043
2100191	Presa de Piedra, Candanedo y agregados de Villameca	0%	0%	0%	1%	27%	41%	22%	6%	2%	0%	0%	0%	1.675
2100192	Canal de Espinosa	0%	0%	0%	0%	1%	58%	39%	1%	1%	0%	0%	0%	3.979
2100193	San Bartolomé de Mataluenga	0%	0%	0%	2%	11%	42%	31%	10%	4%	0%	0%	0%	3.612
2100194	San Esteban de Robledo	0%	0%	0%	0%	20%	40%	27%	11%	3%	0%	0%	0%	3.853
2100195	Presa Villanueva	0%	0%	0%	2%	10%	20%	31%	26%	11%	0%	0%	0%	3.908
2100196	Presa Forera de Villaviciosa	0%	0%	0%	1%	8%	41%	34%	12%	4%	0%	0%	0%	3.462
2100197	San Félix de la Vega	0%	0%	0%	0%	14%	27%	33%	20%	6%	0%	0%	0%	2.797
2100198	Carrera, La	0%	0%	0%	2%	25%	39%	22%	9%	4%	0%	0%	0%	2.295
2100199	Castrotierra de la Valduerna	0%	0%	0%	0%	21%	40%	25%	10%	3%	0%	0%	0%	3.619
2100201	Penosillo, El	0%	0%	0%	0%	3%	6%	36%	39%	16%	0%	0%	0%	3.814
2100202	Presa de la Manga	0%	0%	0%	0%	13%	27%	32%	21%	8%	0%	0%	0%	3.051
2100203	Río Lago	0%	0%	0%	0%	0%	60%	40%	0%	0%	0%	0%	0%	2.896
2100204	Presa de Sambanos y La Vega	0%	0%	0%	1%	17%	26%	28%	19%	8%	0%	0%	0%	2.501
2100205	Otero de Escarpizo y Villaobispo de Otero	0%	0%	0%	2%	24%	37%	23%	9%	4%	0%	0%	0%	2.561
2100206	Otero de Escarpizo y Villaobispo de Otero	0%	0%	0%	2%	27%	45%	21%	4%	1%	0%	0%	0%	2.009
2100207	Peña Ubiña	0%	0%	0%	0%	0%	60%	40%	0%	0%	0%	0%	0%	2.896
2100208	Presa del río Jardines	0%	0%	0%	0%	1%	55%	39%	3%	1%	0%	0%	0%	3.948
2100209	Río de la Maj-a	0%	0%	0%	0%	0%	60%	40%	0%	0%	0%	0%	0%	2.896

ANEJO 5 - .APÉNDICE III

UEL	NOMBRE UEL	Enero	Febrero	Marzo	Abril	Mayo	Junio	Julio	Agosto	Septiembre	Octubre	Noviembre	Diciembre	Dotación m3/ha/año
2100210	CR de Barrientos y Posadilla de La Vega	0%	0%	0%	1%	13%	26%	31%	20%	8%	0%	0%	0%	2.819
2100211	CR de Barrientos y Posadilla de La Vega	0%	0%	0%	1%	12%	26%	32%	21%	8%	0%	0%	0%	2.834
2100212	Nuestra Señora de la Carballeda	0%	0%	0%	2%	18%	50%	26%	2%	1%	0%	0%	0%	2.302
2100213	Presa de San Isidro de León	0%	0%	0%	0%	8%	57%	34%	0%	0%	0%	0%	0%	3.636
2100214	Presa Grande, Charco y Pontón de Santa Justa	0%	0%	0%	1%	3%	53%	37%	4%	2%	0%	0%	0%	3.948
2100215	Presa de Vegaquemada	0%	0%	0%	0%	3%	53%	37%	4%	2%	0%	0%	0%	2.763
2100216	Praderas de San Andrés de Boñar	0%	0%	0%	0%	0%	60%	40%	0%	0%	0%	0%	0%	2.467
2100217	San Isidro Manzaneda	0%	0%	0%	0%	0%	60%	40%	0%	0%	0%	0%	0%	3.940
2100218	Presa Vieja de León	0%	0%	0%	0%	4%	57%	37%	1%	1%	0%	0%	0%	3.845
2100219	Madrid Grande y Requejada	0%	0%	0%	1%	21%	29%	27%	16%	5%	0%	0%	0%	3.972
2100220	Lugán	0%	0%	0%	0%	8%	52%	34%	4%	2%	0%	0%	0%	2.759
2100221	Presa Lunilla	0%	0%	0%	1%	18%	28%	28%	17%	7%	0%	0%	0%	4.221
2100222	San Isidro de Palacio	0%	0%	0%	0%	3%	59%	38%	0%	0%	0%	0%	0%	3.883
2100223	Presa Los Lavaderos	0%	0%	0%	0%	0%	60%	40%	0%	0%	0%	0%	0%	2.469
2100224	Presa de los Villaverdes	0%	0%	0%	0%	16%	55%	28%	1%	0%	0%	0%	0%	3.826
2100225	Tierra de la Reina	0%	0%	0%	0%	0%	60%	40%	0%	0%	0%	0%	0%	2.581
2100226	Presa del Salvador	0%	0%	0%	0%	0%	60%	40%	0%	0%	0%	0%	0%	2.900
2100227	Castrillo, Secos y Villimer	0%	0%	0%	0%	5%	20%	36%	28%	11%	0%	0%	0%	3.687
2100228	Presa Grande y Presa Nueva	0%	0%	0%	0%	4%	51%	37%	6%	2%	0%	0%	0%	3.894
2100229	Renedo y Castrillo de Valderaduey	0%	0%	0%	0%	20%	52%	27%	2%	0%	0%	0%	0%	3.178
2100230	Presa de Mondreganes y La Riba	0%	0%	0%	0%	28%	50%	19%	1%	1%	0%	0%	0%	3.036
2100231	Santa María de Vega	0%	0%	0%	0%	4%	59%	37%	0%	0%	0%	0%	0%	2.417
2100232	Velilla de la Reina	0%	0%	0%	0%	10%	18%	32%	28%	11%	0%	0%	0%	2.449
2100233	Canal del Tera (MD)	0%	0%	0%	0%	13%	23%	32%	23%	9%	0%	0%	0%	4.044
2100236	Margen Izquierda del Esla	0%	0%	0%	1%	16%	23%	30%	21%	9%	0%	0%	0%	3.966

ANEJO 5 - .APÉNDICE III

UEL	NOMBRE UEL	Enero	Febrero	Marzo	Abril	Mayo	Junio	Julio	Agosto	Septiembre	Octubre	Noviembre	Diciembre	Dotación m ³ /ha/año
2100237	Santa María de la Isla	0%	0%	0%	0%	13%	25%	30%	22%	9%	0%	0%	0%	2.953
2100238	Castillo de Ardón, El	0%	0%	0%	1%	16%	28%	30%	18%	7%	0%	0%	0%	3.858
2100239	Presa Traspalacio	0%	0%	0%	0%	0%	60%	40%	0%	0%	0%	0%	0%	2.467
2100240	Huelmo y Corbo	0%	0%	0%	1%	14%	41%	29%	10%	5%	0%	0%	0%	3.724
2100241	Presa de San Isidro Membrillar y Los Sotillos	0%	0%	0%	0%	4%	59%	37%	0%	0%	0%	0%	0%	3.886
2100242	Luyego de Somoza	0%	0%	0%	2%	34%	48%	16%	0%	0%	0%	0%	0%	2.572
2100243	Olleros de Alba de las aguas del Ay ^o San Martín	0%	0%	0%	0%	0%	60%	40%	0%	0%	0%	0%	0%	2.896
2100244	Camarzana de Tera	0%	0%	0%	0%	13%	21%	31%	24%	10%	0%	0%	0%	4.098
2100246	Caño Cuatro Concejos	0%	0%	0%	0%	7%	15%	34%	32%	12%	0%	0%	0%	3.928
2100248	Nuestra Señora de Riosol	0%	0%	0%	0%	0%	60%	40%	0%	0%	0%	0%	0%	2.581
2100249	Campana, La	0%	0%	0%	0%	0%	60%	40%	0%	0%	0%	0%	0%	2.896
2100251	Río de Pinos	0%	0%	0%	0%	0%	60%	40%	0%	0%	0%	0%	0%	2.896
2100252	San Mamés de Lugueros	0%	0%	0%	0%	0%	60%	40%	0%	0%	0%	0%	0%	2.467
2100253	San Mamés de Cabrillanes y Las Murias de Babia	0%	0%	0%	0%	0%	60%	40%	0%	0%	0%	0%	0%	2.896
2100255	Presa del río Mena	0%	0%	0%	0%	0%	60%	40%	0%	0%	0%	0%	0%	2.896
2100256	Requilán	0%	0%	0%	0%	0%	60%	40%	0%	0%	0%	0%	0%	2.896
2100257	Río de Peñalba	0%	0%	0%	0%	0%	60%	40%	0%	0%	0%	0%	0%	2.896
2100258	Pallide	0%	0%	0%	0%	0%	60%	40%	0%	0%	0%	0%	0%	2.467
2100259	Presas Puerto Bimbre y Prados del Río	0%	0%	0%	0%	0%	60%	40%	0%	0%	0%	0%	0%	2.875
2100260	San Roque de Salamón	0%	0%	0%	0%	0%	60%	40%	0%	0%	0%	0%	0%	2.581
2100262	La Vega de Remolina	0%	0%	0%	0%	0%	60%	40%	0%	0%	0%	0%	0%	2.467
2100263	San Roque de Montuerto de Curueño	0%	0%	0%	0%	5%	59%	36%	0%	0%	0%	0%	0%	2.398
2100264	Ocejo de la Peña	0%	0%	0%	0%	0%	60%	40%	0%	0%	0%	0%	0%	2.581
2100265	Presa de los Álamos	0%	0%	0%	0%	4%	59%	37%	0%	0%	0%	0%	0%	2.467
2100266	San Tirso de La Vecilla	0%	0%	0%	0%	0%	60%	40%	0%	0%	0%	0%	0%	2.467

ANEJO 5 - .APÉNDICE III

UEL	NOMBRE UEL	Enero	Febrero	Marzo	Abril	Mayo	Junio	Julio	Agosto	Septiembre	Octubre	Noviembre	Diciembre	Dotación m3/ha/año
2100267	Santa Eulalia de Otero	0%	0%	0%	0%	0%	60%	40%	0%	0%	0%	0%	0%	2.467
2100268	Presas de Arroyos de Barrios y La Gretosa	0%	0%	0%	0%	0%	60%	40%	0%	0%	0%	0%	0%	2.896
2100269	Ferreras del Puerto	0%	0%	0%	0%	0%	60%	40%	0%	0%	0%	0%	0%	2.581
2100270	Colle y agregados	0%	0%	0%	0%	0%	60%	40%	0%	0%	0%	0%	0%	2.467
2100271	Castillo de Luna	0%	0%	0%	0%	0%	60%	40%	0%	0%	0%	0%	0%	2.896
2100272	San Isidro de La Vecilla	0%	0%	0%	0%	0%	59%	40%	1%	0%	0%	0%	0%	2.506
2100273	Fuentes Manadero, rio Luengo	0%	0%	0%	0%	1%	60%	39%	0%	0%	0%	0%	0%	2.897
2100274	Santiago de las Villas	0%	0%	0%	0%	0%	60%	40%	0%	0%	0%	0%	0%	2.896
2100275	Santa Olaja de la Varga	0%	0%	0%	0%	1%	60%	39%	0%	0%	0%	0%	0%	2.450
2100276	Presa de Bascones	0%	0%	0%	0%	1%	60%	39%	0%	0%	0%	0%	0%	2.897
2100277	Calderón, El	0%	0%	0%	0%	0%	60%	40%	0%	0%	0%	0%	0%	631
2100278	Otero de las Dueñas	0%	0%	0%	0%	0%	60%	40%	0%	0%	0%	0%	0%	2.896
2100279	Arroyo de Valdellormas o Fuentenaz	0%	0%	0%	0%	6%	57%	35%	1%	1%	0%	0%	0%	2.358
2100280	Carrocera	0%	0%	0%	0%	0%	60%	40%	0%	0%	0%	0%	0%	2.896
2100281	Llanos de Alba	0%	0%	0%	0%	0%	60%	40%	0%	0%	0%	0%	0%	2.896
2100282	San Isidro de La Vecilla	0%	0%	0%	0%	1%	59%	39%	0%	0%	0%	0%	0%	2.639
2100283	Cañería de la Robla, La	0%	0%	0%	0%	0%	60%	40%	0%	0%	0%	0%	0%	2.896
2100284	Renedo y San Martín de Valdetuejar	0%	0%	0%	0%	0%	60%	40%	0%	0%	0%	0%	0%	2.467
2100285	San Isidro de La Vecilla	0%	0%	0%	0%	0%	60%	40%	0%	0%	0%	0%	0%	2.467
2100286	Arroyos del Valle y Barguro	0%	0%	0%	0%	0%	60%	40%	0%	0%	0%	0%	0%	2.467
2100287	San Isidro de La Vecilla	0%	0%	0%	0%	0%	60%	40%	0%	0%	0%	0%	0%	3.196
2100288	Unión de Guisatecha y La Omañuela	0%	0%	0%	0%	1%	60%	39%	0%	0%	0%	0%	0%	2.897
2100289	Presa Peñaluenga	0%	0%	0%	0%	0%	60%	40%	0%	0%	0%	0%	0%	2.896
2100290	San Isidro de La Vecilla	0%	0%	0%	0%	0%	60%	40%	0%	0%	0%	0%	0%	3.803
2100291	Presa Puerto Concejo	0%	0%	0%	0%	0%	60%	40%	0%	0%	0%	0%	0%	3.940

ANEJO 5 - .APÉNDICE III

UEL	NOMBRE UEL	Enero	Febrero	Marzo	Abril	Mayo	Junio	Julio	Agosto	Septiembre	Octubre	Noviembre	Diciembre	Dotación m3/ha/año
2100292	Robledo de la Guzpeña	0%	0%	0%	0%	0%	60%	40%	0%	0%	0%	0%	0%	3.940
2100293	Puerto Abajo	0%	0%	0%	0%	0%	60%	40%	0%	0%	0%	0%	0%	3.940
2100294	Presa de Vigachez de Arriba	0%	0%	0%	1%	22%	37%	25%	11%	5%	0%	0%	0%	3.463
2100295	Presa del Soto de La Mata	0%	0%	0%	0%	1%	59%	39%	1%	0%	0%	0%	0%	3.855
2100296	Matueca de Torío	0%	0%	0%	0%	0%	60%	40%	0%	0%	0%	0%	0%	3.804
2100297	Recueva de la Peña	0%	0%	0%	0%	19%	48%	28%	3%	1%	0%	0%	0%	2.120
2100298	San Pelayo (Vega de Arriba)	0%	0%	0%	0%	10%	47%	32%	7%	3%	0%	0%	0%	2.801
2100299	Mantinos	0%	0%	0%	0%	22%	52%	25%	1%	0%	0%	0%	0%	1.644
2100300	Presa titulada La Peral de la Seca, La	0%	0%	0%	0%	0%	60%	40%	0%	0%	0%	0%	0%	3.940
2100301	Quintanilla de Almanza	0%	0%	0%	0%	27%	51%	20%	1%	0%	0%	0%	0%	3.115
2100302	Río Valdesamarío	0%	0%	0%	0%	0%	60%	40%	0%	0%	0%	0%	0%	3.172
2100303	Vega de Bur	0%	0%	0%	0%	25%	40%	25%	8%	2%	0%	0%	0%	3.001
2100304	Presa del Bosque	0%	0%	0%	0%	1%	58%	39%	1%	1%	1%	0%	0%	3.940
2100305	Cozuelos de Ojeda	0%	0%	0%	0%	21%	47%	29%	2%	0%	0%	0%	0%	2.307
2100306	San Isidro de Abadengo	0%	0%	0%	0%	0%	60%	40%	0%	0%	0%	0%	0%	3.940
2100307	Presa de los Molinos de Cuadros y Santibáñez	0%	0%	0%	0%	1%	49%	41%	8%	1%	0%	0%	0%	4.400
2100308	Puertos del Chano, La Vega y Requejo, Los	0%	0%	0%	0%	0%	60%	40%	0%	0%	0%	0%	0%	3.172
2100309	Payo de Ojeda	0%	0%	0%	0%	23%	37%	27%	10%	3%	0%	0%	0%	3.078
2100310	Villarmeriel	0%	0%	0%	1%	17%	30%	32%	17%	3%	0%	0%	0%	2.981
2100311	Puebla de Valdavia	0%	0%	0%	1%	27%	44%	22%	4%	1%	0%	0%	0%	2.784
2100312	Presas de la Vega y El Rebedul	0%	0%	0%	0%	13%	56%	30%	0%	0%	0%	0%	0%	3.953
2100313	Villela	0%	0%	0%	0%	21%	48%	28%	2%	1%	0%	0%	0%	2.885
2100314	Villa de Almanza	0%	0%	0%	0%	24%	50%	22%	2%	2%	0%	0%	0%	2.852
2100315	Valdealcón del río Valdellorma	0%	0%	0%	1%	12%	50%	31%	4%	2%	0%	0%	0%	3.725
2100316	Nuevo Reguero de Villalbalter	0%	0%	0%	1%	22%	37%	25%	11%	5%	0%	0%	0%	3.463

ANEJO 5 - .APÉNDICE III

UEL	NOMBRE UEL	Enero	Febrero	Marzo	Abril	Mayo	Junio	Julio	Agosto	Septiembre	Octubre	Noviembre	Diciembre	Dotación m3/ha/año
2100317	San Julián	0%	0%	0%	0%	6%	57%	36%	1%	0%	0%	0%	0%	3.114
2100318	Presa de Villaobispo de Regueras	0%	0%	0%	0%	0%	59%	40%	1%	0%	0%	0%	0%	3.953
2100319	Presa Las Mimbreras	0%	0%	0%	1%	22%	37%	25%	11%	5%	0%	0%	0%	3.463
2100320	Presa Blanca	0%	0%	0%	0%	1%	60%	40%	0%	0%	0%	0%	0%	3.940
2100321	Collazos de Boedo	0%	0%	0%	0%	29%	44%	23%	3%	1%	0%	0%	0%	2.829
2100322	Nuestra Señora de Villaverde de Arcayos	0%	0%	0%	1%	29%	49%	19%	2%	1%	0%	0%	0%	2.959
2100323	Olea de Boedo	0%	0%	0%	0%	28%	42%	24%	4%	1%	0%	0%	0%	2.734
2100324	Villarm-n	0%	0%	0%	2%	17%	42%	26%	8%	5%	0%	0%	0%	3.606
2100325	Vanidoses	0%	0%	0%	1%	19%	53%	27%	1%	0%	0%	0%	0%	2.853
2100326	La Vega	0%	0%	0%	1%	26%	50%	22%	1%	1%	0%	0%	0%	2.938
2100327	Puerto del Palazuelo de Eslonza	0%	0%	0%	2%	33%	40%	18%	4%	2%	0%	0%	0%	4.342
2100328	Velilla de Valderaduey	0%	0%	0%	0%	28%	50%	21%	0%	0%	0%	0%	0%	2.949
2100329	Santa Catalina de Somoza	0%	0%	0%	2%	9%	28%	32%	21%	8%	0%	0%	0%	3.509
2100330	Val de San Román	0%	0%	0%	1%	9%	55%	34%	2%	1%	0%	0%	0%	2.242
2100331	Chana de Somoza, La	0%	0%	0%	0%	0%	60%	40%	0%	0%	0%	0%	0%	2.149
2100332	La Veguilla	0%	0%	0%	0%	27%	48%	21%	3%	1%	0%	0%	0%	2.899
2100333	Corporales, Baillo, Truchillas, Quintanilla de Yuso	0%	0%	0%	1%	30%	42%	19%	5%	2%	0%	0%	0%	2.556
2100334	Presas Vedulina y otras	0%	0%	0%	2%	12%	45%	30%	6%	3%	1%	0%	0%	2.923
2100335	Cueva San Millán de Juarros	0%	0%	0%	0%	27%	43%	26%	3%	1%	0%	0%	0%	2.376
2100336	Rivera de Arlanzón	0%	0%	0%	0%	27%	43%	25%	4%	2%	0%	0%	0%	2.770
2100337	Villasur de Herreros	0%	0%	0%	0%	26%	50%	23%	0%	0%	0%	0%	0%	2.857
2100338	Arroyo de Manadeiro	0%	0%	0%	1%	30%	42%	19%	5%	2%	0%	0%	0%	2.556
2100339	Ausines, Los	0%	0%	0%	0%	23%	40%	25%	11%	1%	0%	0%	0%	3.979
2100340	Revilla del Campo	0%	0%	0%	0%	23%	47%	24%	5%	1%	0%	0%	0%	3.503
2100341	Vega de Castro de Sanabria	0%	0%	0%	0%	1%	53%	36%	5%	5%	0%	0%	0%	2.427

ANEJO 5 - .APÉNDICE III

UEL	NOMBRE UEL	Enero	Febrero	Marzo	Abril	Mayo	Junio	Julio	Agosto	Septiembre	Octubre	Noviembre	Diciembre	Dotación m3/ha/año
2100342	Comunidad de usuarios del río Arlanza	0%	0%	0%	0%	21%	36%	28%	11%	4%	0%	0%	0%	2.748
2100343	S.A.T. N° 3951. Santa Bárbara	0%	0%	0%	1%	24%	38%	24%	8%	4%	1%	0%	0%	3.301
2100344	Santa María de Pinilla	0%	0%	0%	0%	18%	52%	29%	1%	0%	0%	0%	0%	2.695
2100345	Calzada de Tera	0%	0%	0%	0%	25%	36%	23%	10%	5%	0%	0%	0%	3.304
2100346	Calzada de Tera	0%	0%	0%	0%	19%	28%	28%	18%	7%	0%	0%	0%	3.982
2100347	Villa de Vinuesa	0%	0%	0%	0%	0%	60%	40%	0%	0%	0%	0%	0%	1.939
2100348	Riofrío de Aliste	0%	0%	0%	0%	24%	53%	21%	1%	1%	0%	0%	0%	2.897
2100349	Tábara	0%	0%	0%	1%	18%	43%	21%	8%	8%	2%	0%	0%	2.740
2100350	San Martín Obispo	0%	0%	0%	0%	23%	41%	28%	5%	2%	0%	0%	0%	2.328
2100351	Valer de Aliste	0%	0%	0%	0%	6%	58%	35%	1%	1%	0%	0%	0%	2.913
2100352	San Miguel Arcángel de Tubilla del Lago	0%	0%	0%	1%	15%	32%	32%	17%	3%	0%	0%	0%	4.591
2100353	Arandilla	0%	0%	0%	2%	33%	43%	19%	2%	1%	0%	0%	0%	2.982
2100354	San Andrés Apóstol	0%	0%	0%	0%	19%	38%	29%	11%	3%	0%	0%	0%	2.873
2100355	Vega de Carrasalinera	0%	0%	0%	1%	25%	47%	26%	0%	0%	0%	0%	0%	2.497
2100357	Nuestra Señora del Rosario	0%	0%	0%	0%	20%	40%	28%	9%	2%	0%	0%	0%	2.812
2100358	Grupo de Colonización 2229	0%	0%	0%	2%	32%	44%	20%	2%	1%	0%	0%	0%	2.837
2100359	Quintanilla de Onésimo	0%	0%	0%	2%	30%	40%	20%	5%	3%	0%	0%	0%	4.056
2100361	Vega de Salcedo	0%	0%	0%	0%	20%	43%	24%	9%	4%	0%	0%	0%	3.026
2100362	Langa de Duero	0%	0%	0%	0%	21%	44%	24%	7%	3%	0%	0%	0%	2.819
2100363	Santa María Magdalena de Valdenarros	0%	0%	0%	0%	20%	40%	28%	10%	3%	0%	0%	0%	2.671
2100365	San Roque de Valdenebro	0%	0%	0%	2%	25%	37%	26%	8%	2%	0%	0%	0%	3.011
2100366	San Isidro Labrador de Valdanzo	0%	0%	0%	0%	22%	46%	24%	6%	2%	0%	0%	0%	2.642
2100367	Vegas de Arriba y de Abajo	0%	0%	0%	1%	27%	42%	23%	5%	1%	0%	0%	0%	2.893
2100368	San Miguel de Arcángel	0%	0%	0%	0%	15%	28%	35%	17%	4%	0%	0%	0%	3.086
2100369	Berlanga de Duero (R. Escalote)	0%	0%	0%	1%	17%	31%	33%	15%	4%	0%	0%	0%	3.151

ANEJO 5 - .APÉNDICE III

UEL	NOMBRE UEL	Enero	Febrero	Marzo	Abril	Mayo	Junio	Julio	Agosto	Septiembre	Octubre	Noviembre	Diciembre	Dotación m3/ha/año
2100370	Zapardiel de Foncastín	0%	0%	0%	3%	29%	36%	22%	7%	2%	0%	0%	0%	3.900
2100371	Caltojar	0%	0%	0%	1%	19%	36%	30%	11%	3%	0%	0%	0%	2.922
2100372	Torrecilla del Valle	0%	0%	0%	4%	29%	36%	22%	7%	3%	0%	0%	0%	4.368
2100373	Caracena	0%	0%	0%	0%	3%	59%	38%	0%	0%	0%	0%	0%	3.370
2100374	Santibáñez de Ayllón	0%	0%	0%	0%	0%	60%	40%	0%	0%	0%	0%	0%	3.744
2100375	Coca	0%	0%	0%	5%	38%	43%	14%	0%	0%	0%	0%	0%	2.865
2100376	Esperanza, La	0%	0%	0%	0%	2%	59%	38%	0%	0%	0%	0%	0%	3.043
2100377	Mozoncillo	0%	0%	0%	4%	32%	38%	19%	5%	2%	0%	0%	0%	3.155
2100378	Caballar	0%	0%	0%	0%	10%	52%	34%	2%	1%	0%	0%	0%	3.200
2100379	Bernuy de Porreros	0%	0%	0%	0%	13%	55%	31%	0%	0%	0%	0%	0%	3.117
2100380	Diosleguarde	0%	0%	0%	0%	11%	55%	31%	1%	1%	0%	0%	0%	1.843
2100381	Morasverdes	0%	0%	0%	0%	1%	59%	39%	0%	0%	0%	0%	0%	1.958
2100382	Tórtoles de la Sierra	0%	0%	0%	0%	0%	60%	40%	0%	0%	0%	0%	0%	3.196
2100383	Revalbos	0%	0%	0%	0%	0%	60%	40%	0%	0%	0%	0%	0%	4.349
2100384	San Isidro de Cereceda de la Sierra	0%	0%	0%	0%	0%	60%	40%	0%	0%	0%	0%	0%	4.010
2100385	Puebla de Azaba	0%	0%	0%	0%	6%	58%	36%	0%	0%	0%	0%	0%	1.996
2100386	Villar de Corneja, El	0%	0%	0%	0%	0%	60%	40%	0%	0%	0%	0%	0%	3.182
2100387	Tejado de Béjar, El	0%	0%	0%	0%	0%	60%	40%	0%	0%	0%	0%	0%	4.064
2100388	Presa de las Casas de Junciana, La	0%	0%	0%	0%	0%	60%	40%	0%	0%	0%	0%	0%	3.182
2100389	Palacios de Becedas	0%	0%	0%	0%	0%	60%	40%	0%	0%	0%	0%	0%	3.182
2100390	Palacios de Becedas	0%	0%	0%	0%	0%	60%	40%	0%	0%	0%	0%	0%	3.182
2100391	Tres Gargantas de Aldeanueva	0%	0%	0%	0%	0%	59%	40%	1%	0%	0%	0%	0%	3.257
2100392	Carrera, La	0%	0%	0%	0%	3%	59%	38%	0%	0%	0%	0%	0%	3.191
2100393	Carrera, La	0%	0%	0%	0%	3%	59%	38%	0%	0%	0%	0%	0%	3.208
2100394	Horcajo de la Rivera	0%	0%	0%	0%	0%	60%	40%	0%	0%	0%	0%	0%	3.182

ANEJO 5 - .APÉNDICE III

UEL	NOMBRE UEL	Enero	Febrero	Marzo	Abril	Mayo	Junio	Julio	Agosto	Septiembre	Octubre	Noviembre	Diciembre	Dotación m3/ha/año
2100395	Lastra de Cano	0%	0%	0%	0%	0%	60%	40%	0%	0%	0%	0%	0%	3.182
2100396	Peñas del Agua y Pedrizas	0%	0%	0%	0%	0%	60%	40%	0%	0%	0%	0%	0%	3.182
2100397	Pozas, Juncal y Prado Lastra	0%	0%	0%	0%	0%	60%	40%	0%	0%	0%	0%	0%	3.196
2100398	Aliseda de Tormes	0%	0%	0%	0%	0%	60%	40%	0%	0%	0%	0%	0%	3.182
2100399	Regaderilla	0%	0%	0%	0%	0%	60%	40%	0%	0%	0%	0%	0%	3.182
2100400	Presa del río la Panera (canal Villarrodriego Ordás)	0%	0%	0%	0%	1%	46%	40%	10%	3%	0%	0%	0%	3.963
2100401	ARROYO DEL REGATO (Uña de Quintana)	0%	0%	0%	0%	35%	47%	18%	0%	0%	0%	0%	0%	2.830
2100402	RIO TERA	0%	0%	0%	0%	0%	60%	40%	0%	0%	0%	0%	0%	2.428
2100403	ARROYO DEL REGATO (San Pedro de Ceque)	0%	0%	0%	1%	22%	43%	24%	6%	3%	0%	0%	0%	4.117
2100404	Santa Marta de Tera	0%	0%	0%	0%	13%	20%	32%	26%	10%	0%	0%	0%	4.226
2100405	Santibáñez y Sitrama	0%	0%	0%	0%	15%	24%	30%	22%	8%	0%	0%	0%	3.974
2100406	Montrondo; Murias de Paredes; Senra	0%	0%	0%	0%	0%	60%	40%	0%	0%	0%	0%	0%	2.896
2100407	Barrio de la Puente; Posada de Omaña; Torrecillo; Vegapujín; Marzán	0%	0%	0%	0%	0%	60%	40%	0%	0%	0%	0%	0%	2.896
2100408	Vegarienza de las aguas del río Omaña	0%	0%	0%	0%	0%	60%	40%	0%	0%	0%	0%	0%	2.896
2100409	CABECERA RIO OMAÑAS (C45)	0%	0%	0%	0%	0%	60%	40%	0%	0%	0%	0%	0%	2.896
2100410	CABECERA RIO OMAÑAS (C45)	0%	0%	0%	0%	0%	60%	40%	0%	0%	0%	0%	0%	2.896
2100411	CABECERA RIO OMAÑAS (C45)	0%	0%	0%	0%	0%	60%	40%	0%	0%	0%	0%	0%	2.896
2100412	CABECERA RIO OMAÑAS (C45)	0%	0%	0%	0%	1%	60%	39%	0%	0%	0%	0%	0%	2.897
2100413	CABECERA RIO OMAÑAS (C45)	0%	0%	0%	0%	1%	60%	39%	0%	0%	0%	0%	0%	2.897
2100414	CABECERA RIO OMAÑAS (C45)	0%	0%	0%	0%	1%	60%	39%	0%	0%	0%	0%	0%	2.897
2100415	CABECERA RIO OMAÑAS (C45)	0%	0%	0%	0%	1%	60%	39%	0%	0%	0%	0%	0%	2.897
2100416	CABECERA RIO OMAÑAS (C45)	0%	0%	0%	0%	0%	60%	40%	0%	0%	0%	0%	0%	2.896
2100417	CABECERA RIO OMAÑAS (C45)	0%	0%	0%	0%	0%	60%	40%	0%	0%	0%	0%	0%	2.896
2100418	Puerto Vega Paladín; La Utrera	0%	0%	0%	0%	0%	60%	40%	0%	0%	0%	0%	0%	3.172
2100419	Presa Escobio; Presa Trelde; y Presa Espinadal	0%	0%	0%	0%	1%	60%	39%	0%	0%	0%	0%	0%	2.897

ANEJO 5 - .APÉNDICE III

UEL	NOMBRE UEL	Enero	Febrero	Marzo	Abril	Mayo	Junio	Julio	Agosto	Septiembre	Octubre	Noviembre	Diciembre	Dotación m3/ha/año
2100420	Vega de la Forca y Soto y Barca	0%	0%	0%	0%	0%	60%	40%	0%	0%	0%	0%	0%	2.896
2100421	SUBCUENCA C-46	0%	0%	0%	3%	22%	32%	23%	15%	5%	0%	0%	0%	4.016
2100422	Quintana, Revilla y Fontoria	0%	0%	0%	1%	22%	39%	25%	10%	3%	0%	0%	0%	2.549
2100423	Embalse de Benamarías	0%	0%	0%	1%	22%	46%	25%	5%	1%	0%	0%	0%	3.123
2100425	REGADIOS PORQUERA-TURIENZO	0%	0%	0%	1%	10%	18%	33%	27%	11%	0%	0%	0%	2.681
2100426	Junta de Riegos de Toral de Fondo; Junta de Riegos de Toralino	0%	0%	0%	1%	16%	29%	29%	18%	7%	0%	0%	0%	2.864
2100427	REGADÍOS DEL DUERNA	0%	0%	0%	0%	18%	35%	27%	14%	5%	0%	0%	0%	3.788
2100428	Presa Porvenir o La Estacada	0%	0%	0%	0%	11%	29%	31%	20%	8%	0%	0%	0%	2.865
2100429	REGADÍOS DEL DUERNA	0%	0%	0%	1%	29%	47%	19%	2%	1%	0%	0%	0%	2.313
2100430	REGADÍOS DEL DUERNA	0%	0%	0%	1%	30%	42%	19%	5%	2%	0%	0%	0%	2.556
2100431	REGADÍOS DEL DUERNA	0%	0%	0%	0%	0%	60%	40%	0%	0%	0%	0%	0%	2.149
2100432	REGADIOS VALTABUYO	0%	0%	0%	1%	23%	45%	24%	6%	2%	0%	0%	0%	3.415
2100433	REGADIOS VALTABUYO-JAMUZ	0%	0%	0%	1%	20%	37%	25%	12%	5%	0%	0%	0%	3.540
2100434	REGADIOS VALTABUYO-JAMUZ	0%	0%	0%	0%	14%	27%	30%	20%	8%	0%	0%	0%	3.734
2100437	CABECERA RÍO PORMA (Porma)	0%	0%	0%	0%	0%	60%	40%	0%	0%	0%	0%	0%	2.467
2100438	CABECERA RÍO PORMA (Silván)	0%	0%	0%	0%	0%	60%	40%	0%	0%	0%	0%	0%	2.467
2100439	CABECERA RÍO PORMA (Arroyo de la Fuentona)	0%	0%	0%	0%	0%	60%	40%	0%	0%	0%	0%	0%	2.467
2100440	CABECERA RÍO PORMA (Bueno)	0%	0%	0%	0%	0%	60%	40%	0%	0%	0%	0%	0%	2.467
2100441	CABECERA RÍO PORMA (Porma en cola de embalse)	0%	0%	0%	0%	0%	60%	40%	0%	0%	0%	0%	0%	2.467
2100442	CABECERA RÍO CURUEÑO	0%	0%	0%	0%	0%	60%	40%	0%	0%	0%	0%	0%	2.467
2100443	RÍO CURUEÑO	0%	0%	0%	0%	0%	60%	40%	0%	0%	0%	0%	0%	2.581
2100444	San Cipriano	0%	0%	0%	0%	0%	60%	40%	0%	0%	0%	0%	0%	2.581
2100445	Pardesivil y La Mata de Curueño	0%	0%	0%	0%	2%	58%	38%	1%	0%	0%	0%	0%	3.819
2100446	Presas Linares y Sorribo; La Mata de Curueño y Santa Colomba de Curueño; Presa de la Serna	0%	0%	0%	0%	6%	56%	36%	2%	1%	0%	0%	0%	3.763

ANEJO 5 - .APÉNDICE III

UEL	NOMBRE UEL	Enero	Febrero	Marzo	Abril	Mayo	Junio	Julio	Agosto	Septiembre	Octubre	Noviembre	Diciembre	Dotación m3/ha/año
2100447	San Vicente del Condado	0%	0%	0%	1%	4%	42%	36%	11%	5%	0%	0%	0%	3.983
2100448	Presa Robledo de Torío	0%	0%	0%	0%	21%	53%	25%	1%	0%	0%	0%	0%	3.417
2100449	Presa del Soto, Bocarón, Reguera Mala, Linares de Puente	0%	0%	0%	2%	29%	37%	21%	8%	3%	0%	0%	0%	4.133
2100450	CABECERA RIO ESLA EMB. DE RIANO (C-37-1) ALTO ESLA	0%	0%	0%	0%	0%	60%	40%	0%	0%	0%	0%	0%	2.467
2100451	CABECERA RIO ESLA EMB. DE RIANO (C-37-1) ALTO ESLA	0%	0%	0%	0%	0%	60%	40%	0%	0%	0%	0%	0%	2.467
2100452	CABECERA RIO ESLA EMB. DE RIANO (C-37-1) ALTO ESLA	0%	0%	0%	0%	0%	60%	40%	0%	0%	0%	0%	0%	2.581
2100453	CABECERA RIO ESLA EMB. DE RIANO (C-37-1) ALTO ESLA	0%	0%	0%	0%	0%	60%	40%	0%	0%	0%	0%	0%	2.581
2100454	CABECERA RIO ESLA EMB. DE RIANO (C-37-1) ALTO ESLA	0%	0%	0%	0%	0%	60%	40%	0%	0%	0%	0%	0%	2.467
2100455	CABECERA RIO ESLA EMB. DE RIANO (C-37-1) ALTO ESLA	0%	0%	0%	0%	0%	60%	40%	0%	0%	0%	0%	0%	2.467
2100456	RIEGOS RIO ESLA (Crémenes)	0%	0%	0%	0%	0%	60%	40%	0%	0%	0%	0%	0%	2.581
2100457	San Miguel de Escalada	0%	0%	0%	1%	13%	27%	30%	20%	8%	0%	0%	0%	3.495
2100458	RIO CEA (C-42)	0%	0%	0%	0%	0%	60%	40%	0%	0%	0%	0%	0%	2.467
2100460	RIO CEA (C-42)	0%	0%	0%	0%	27%	50%	19%	2%	2%	0%	0%	0%	2.677
2100461	RIO CEA (C-42)	0%	0%	0%	0%	0%	60%	40%	0%	0%	0%	0%	0%	2.581
2100463	RIEGOS PARTICULARES RIO CEA	0%	0%	0%	2%	26%	34%	23%	10%	5%	0%	0%	0%	3.807
2100464	RIEGOS PARTICULARES RIO CEA	0%	0%	0%	2%	26%	34%	24%	10%	4%	1%	0%	0%	3.694
2100465	RIEGOS PARTICULARES RIO CEA	0%	0%	0%	2%	29%	38%	21%	6%	3%	0%	0%	0%	4.068
2100467	RIEGOS PARTICULARES RIO ESLA	0%	0%	0%	0%	9%	17%	34%	28%	12%	0%	0%	0%	4.397
2100468	RIO AGUEDA C-64	0%	0%	0%	0%	11%	56%	31%	0%	0%	0%	0%	0%	2.911
2100469	RIO AGUEDA C-64	0%	0%	0%	0%	7%	58%	34%	0%	0%	0%	0%	0%	1.886
2100470	RIO AGUEDA C-64	0%	0%	0%	0%	1%	58%	39%	1%	1%	1%	0%	0%	2.025
2100471	RIEGOS PARTICULARES DE ALBA DE TORMES	0%	0%	0%	1%	32%	44%	19%	3%	1%	0%	0%	0%	3.317
2100472	Navatejares	0%	0%	0%	0%	0%	60%	40%	0%	0%	0%	0%	0%	3.182
2100474	RIEGOS PARTICULARES RIO DUERO. ENTRE C. DE POLLOS	0%	0%	0%	4%	16%	23%	26%	19%	9%	1%	0%	0%	5.321
2100475	MI DUERO, ENTRE PISUERGA Y C. DE POLLOS	1%	1%	1%	3%	22%	30%	24%	12%	5%	1%	1%	1%	4.963

ANEJO 5 - .APÉNDICE III

UEL	NOMBRE UEL	Enero	Febrero	Marzo	Abril	Mayo	Junio	Julio	Agosto	Septiembre	Octubre	Noviembre	Diciembre	Dotación m3/ha/año
2100476	CABECERAS RÍOS ZORITA Y MOROS	0%	0%	0%	5%	36%	43%	16%	0%	0%	0%	0%	0%	3.464
2100477	CABECERAS RÍOS ZORITA Y MOROS	0%	0%	0%	4%	32%	37%	18%	6%	3%	0%	0%	0%	3.208
2100478	CABECERA RIO DURATON	0%	0%	0%	1%	24%	37%	27%	8%	2%	0%	0%	0%	2.884
2100479	CABECERA RIO DURATON	0%	0%	0%	0%	2%	59%	38%	0%	0%	0%	0%	0%	3.043
2100480	CABECERA RIO DURATON	0%	0%	0%	0%	0%	60%	40%	0%	0%	0%	0%	0%	3.139
2100481	CABECERA RIO DURATON	0%	0%	0%	0%	16%	29%	28%	18%	8%	0%	0%	0%	3.575
2100482	CABECERA RIO DURATON	1%	1%	1%	3%	26%	37%	21%	7%	2%	1%	0%	0%	3.120
2100483	CABECERA RIO DURATON	1%	1%	1%	3%	26%	37%	21%	7%	2%	1%	0%	0%	3.120
2100484	CABECERA RIO DURATON	0%	0%	0%	0%	8%	14%	33%	31%	13%	0%	0%	0%	3.739
2100485	CABECERA RIO DURATON	0%	0%	0%	1%	18%	35%	21%	13%	13%	0%	0%	0%	3.250
2100486	CABECERA RIO DURATON	0%	0%	0%	1%	24%	37%	27%	8%	2%	0%	0%	0%	2.884
2100487	RIEGOS PARTICULARES RIO DURATON MEDIO-BAJO	0%	0%	0%	1%	28%	43%	21%	5%	1%	0%	0%	0%	3.117
2100488	RIEGOS PARTICULARES RIO DURATON MEDIO-BAJO	0%	0%	0%	1%	30%	46%	20%	3%	1%	0%	0%	0%	2.796
2100489	RIEGOS PARTICULARES RIO DURATON MEDIO-BAJO	0%	0%	0%	1%	21%	44%	26%	5%	2%	0%	0%	0%	3.325
2100490	RIEGOS PARTICULARES RIO DURATON MEDIO-BAJO	0%	0%	0%	1%	32%	49%	18%	0%	0%	0%	0%	0%	2.848
2100491	RIEGOS PARTICULARES RIO DURATON MEDIO-BAJO	0%	0%	0%	1%	29%	45%	20%	3%	2%	0%	0%	0%	3.023
2100492	RIEGOS PARTICULARES RIO DURATON MEDIO-BAJO	0%	0%	0%	2%	31%	41%	20%	3%	1%	0%	0%	0%	3.536
2100493	Valdemudarra	0%	0%	0%	2%	29%	41%	22%	4%	2%	0%	0%	0%	3.676
2100494	Regadíos del Arroyo de Valcorba	0%	0%	0%	2%	35%	42%	18%	2%	0%	0%	0%	0%	3.339
2100495	Regadíos del Arroyo de Valimón	0%	0%	0%	1%	24%	36%	25%	9%	4%	0%	0%	0%	4.206
2100496	RP RIO DUERO ENTRE LOS RIOS DURATÓN Y PISUERGA	0%	0%	0%	2%	20%	34%	28%	11%	4%	0%	0%	0%	4.058
2100497	RP RIO DUERO ENTRE LOS RIOS DURATÓN Y PISUERGA	0%	0%	0%	1%	20%	25%	28%	18%	8%	0%	0%	0%	4.331
2100498	RP RIO DUERO ENTRE LOS RIOS DURATÓN Y PISUERGA	0%	0%	0%	1%	26%	36%	25%	10%	3%	0%	0%	0%	3.945
2100499	RP RIO DUERO ENTRE LOS RIOS DURATÓN Y PISUERGA	0%	0%	0%	1%	16%	37%	33%	10%	3%	0%	0%	0%	2.918
2100500	RP RIO DUERO ENTRE LOS RIOS DURATÓN Y PISUERGA	0%	0%	0%	0%	9%	20%	34%	26%	10%	0%	0%	0%	5.313

ANEJO 5 - .APÉNDICE III

UEL	NOMBRE UEL	Enero	Febrero	Marzo	Abril	Mayo	Junio	Julio	Agosto	Septiembre	Octubre	Noviembre	Diciembre	Dotación m3/ha/año
2100501	Río Razoncillo	0%	0%	0%	0%	0%	60%	40%	0%	0%	0%	0%	0%	1.588
2100502	EMBALSE DE LA CUERDA DEL POZO, EMBALSE DE LOS RÁBANOS	0%	0%	0%	0%	0%	60%	40%	0%	0%	0%	0%	0%	1.869
2100503	EMBALSE DE LA CUERDA DEL POZO, EMBALSE DE LOS RÁBANOS	0%	0%	0%	0%	0%	60%	40%	0%	0%	0%	0%	0%	1.869
2100504	EMBALSE DE LA CUERDA DEL POZO, EMBALSE DE LOS RÁBANOS	0%	0%	0%	0%	0%	60%	40%	0%	0%	0%	0%	0%	1.869
2100505	EMBALSE DE LA CUERDA DEL POZO, EMBALSE DE LOS RÁBANOS	0%	0%	0%	0%	0%	60%	40%	0%	0%	0%	0%	0%	1.869
2100506	Tera	0%	0%	0%	0%	0%	60%	40%	0%	0%	0%	0%	0%	1.869
2100507	Almarza y San Andrés	0%	0%	0%	0%	8%	56%	35%	1%	0%	0%	0%	0%	1.788
2100508	RP MD RÍO DUERO (Campillo-Rituerto)	0%	0%	0%	3%	29%	41%	22%	4%	1%	0%	0%	0%	3.032
2100509	RP MI RÍO DUERO (Campillo-Rituerto)	0%	0%	0%	0%	1%	6%	51%	35%	8%	0%	0%	0%	2.745
2100510	ALTO DUERO MD C.D2	0%	0%	0%	1%	27%	48%	23%	1%	0%	0%	0%	0%	2.906
2100511	ALTO DUERO MD C.D2	0%	0%	0%	1%	22%	41%	27%	7%	2%	0%	0%	0%	3.099
2100512	ALTO DUERO MD C.D2	0%	0%	0%	0%	17%	33%	32%	15%	3%	0%	0%	0%	3.519
2100513	ALTO DUERO MI C-D2	0%	0%	0%	0%	14%	27%	36%	18%	4%	0%	0%	0%	2.991
2100514	ALTO DUERO MI C-D2	0%	0%	0%	1%	22%	41%	27%	7%	2%	0%	0%	0%	3.099
2100515	Fuentepinilla	0%	0%	0%	2%	21%	33%	29%	12%	3%	0%	0%	0%	3.083
2100516	Cabecera del río Izana	0%	0%	0%	3%	33%	46%	18%	0%	0%	0%	0%	0%	2.961
2100517	REGADÍOS DEL RÍO TALEGONES	0%	0%	0%	1%	28%	50%	22%	0%	0%	0%	0%	0%	2.876
2100518	FRESNO DE CARACENA Y CARRASCOSA DE ABAJO	0%	0%	0%	0%	24%	51%	22%	2%	1%	0%	0%	0%	2.719
2100519	RP DUERO (Quintanas de Gormaz)	0%	0%	0%	1%	15%	31%	32%	18%	3%	0%	0%	0%	4.160
2100520	La Aguilera	0%	0%	0%	2%	25%	37%	26%	8%	2%	0%	0%	0%	3.094
2100521	RIO UCERO C-2	0%	0%	0%	0%	19%	39%	28%	10%	3%	0%	0%	0%	2.607
2100522	RIO UCERO C-2	0%	0%	0%	0%	17%	35%	31%	14%	3%	0%	0%	0%	2.765
2100523	RP RÍO DUERO (Burgo de Osma)	0%	0%	0%	0%	26%	53%	20%	0%	0%	0%	0%	0%	2.972
2100524	RIEGOS PARTICULARES MD DUERO, ENTRE RIO UCERO Y ZR C OLMILLOS	0%	0%	0%	3%	14%	27%	24%	16%	10%	6%	0%	0%	3.235

ANEJO 5 - .APÉNDICE III

UEL	NOMBRE UEL	Enero	Febrero	Marzo	Abril	Mayo	Junio	Julio	Agosto	Septiembre	Octubre	Noviembre	Diciembre	Dotación m3/ha/año
2100525	SUBCUENCA C-D3 MD DUERO-RIO PERALES	0%	0%	0%	1%	25%	53%	22%	0%	0%	0%	0%	0%	2.814
2100526	SUBCUENCA C-D3 MD DUERO-RIO PERALES	0%	0%	0%	0%	24%	50%	22%	2%	1%	0%	0%	0%	2.798
2100527	SUBCUENCA C-D3 MD DUERO-RIO PERALES	0%	0%	0%	0%	21%	45%	22%	6%	6%	0%	0%	0%	3.008
2100528	Nuestra Señora de Arandilla	0%	0%	0%	0%	22%	43%	27%	5%	2%	0%	0%	0%	2.717
2100529	Quintanilla de Nuñopedro y San Jerónimo de Guijosa	0%	0%	0%	0%	19%	37%	30%	12%	3%	0%	0%	0%	2.793
2100530	Río Pilde, Río Pilde de Brazacorta, Alcoba de la Torre, Alcubilla de Avellaneda	0%	0%	0%	0%	22%	42%	26%	7%	2%	0%	0%	0%	2.657
2100532	La Pradera, Prado y Molino - Villalvilla de Gumiel	0%	0%	0%	1%	24%	36%	26%	9%	3%	0%	0%	0%	2.995
2100533	RIO ARLANZA C-13	0%	0%	0%	0%	22%	43%	27%	5%	2%	0%	0%	0%	2.717
2100534	RIO ARLANZA C-13	0%	0%	0%	0%	22%	43%	27%	5%	2%	0%	0%	0%	2.717
2100535	RIO ARLANZA C-13	0%	0%	0%	0%	22%	43%	27%	5%	2%	0%	0%	0%	2.717
2100536	RIO ARLANZA C-13	0%	0%	0%	0%	22%	43%	27%	5%	2%	0%	0%	0%	2.717
2100537	RIO ARLANZA C-13	0%	0%	0%	1%	19%	48%	28%	3%	1%	0%	0%	0%	2.739
2100538	RIO ARLANZA C-13	0%	0%	0%	0%	23%	39%	27%	7%	3%	0%	0%	0%	2.719
2100539	Carrevilla	0%	0%	0%	1%	20%	34%	29%	11%	5%	0%	0%	0%	2.895
2100540	RIO ARLANZA C-13	0%	0%	0%	0%	28%	47%	25%	0%	0%	0%	0%	0%	2.123
2100541	RIO ARLANZA C-13	0%	0%	0%	0%	23%	39%	27%	7%	3%	0%	0%	0%	2.719
2100542	RIEGOS PARTICULARES DEL RIO FRANCO	0%	0%	0%	0%	29%	46%	22%	3%	0%	0%	0%	0%	2.743
2100543	RIO ODRA C-11	0%	0%	0%	0%	26%	47%	24%	2%	1%	0%	0%	0%	2.652
2100544	RP RÍO PISUERGA (Reinoso de Cerrato)	0%	0%	0%	0%	29%	46%	22%	2%	1%	0%	0%	0%	2.494
2100545	Río Maderano de Dueñas	0%	0%	0%	1%	26%	41%	24%	6%	2%	0%	0%	0%	2.885
2100546	RP RÍO PISUERGA (Dueñas)	0%	0%	1%	3%	28%	43%	22%	2%	1%	0%	0%	0%	2.791
2100547	CABECERA RIO PISUERGA (C-8,1,2,3)	0%	0%	0%	0%	0%	60%	40%	0%	0%	0%	0%	0%	583
2100548	CABECERA RIO PISUERGA (C-8,1,2,3)	0%	0%	0%	0%	0%	60%	40%	0%	0%	0%	0%	0%	583
2100549	Ruesga	0%	0%	0%	0%	9%	52%	35%	3%	1%	0%	0%	0%	1.839
2100550	RIEGOS ALTO PISUERGA	0%	0%	0%	0%	0%	58%	40%	2%	0%	0%	0%	0%	2.718

ANEJO 5 - .APÉNDICE III

UEL	NOMBRE UEL	Enero	Febrero	Marzo	Abril	Mayo	Junio	Julio	Agosto	Septiembre	Octubre	Noviembre	Diciembre	Dotación m3/ha/año
2100551	Riegos Rubagón	0%	0%	0%	0%	17%	39%	32%	10%	1%	0%	0%	0%	2.782
2100552	RIEGOS ALTO PISUERGA	0%	0%	0%	0%	17%	39%	32%	10%	1%	0%	0%	0%	3.089
2100553	RIEGOS ALTO PISUERGA	0%	0%	0%	0%	17%	39%	32%	10%	1%	0%	0%	0%	3.089
2100554	Presa Lomilla	0%	0%	0%	0%	16%	38%	32%	12%	2%	0%	0%	0%	2.906
2100556	Río Monegro	0%	0%	0%	0%	17%	37%	32%	12%	2%	0%	0%	0%	2.884
2100557	Río Villova	0%	0%	0%	0%	18%	41%	31%	8%	1%	0%	0%	0%	2.935
2100558	RIEGOS MI PISUERGA E. AGUILAR-C. CASTILLA	0%	0%	0%	1%	14%	29%	31%	19%	6%	0%	0%	0%	3.349
2100559	RIEGOS ALTO PISUERGA	0%	0%	0%	0%	24%	38%	26%	8%	2%	0%	0%	0%	3.013
2100560	Río Boedo de Báscones de Ojeda	0%	0%	0%	0%	25%	41%	26%	6%	1%	0%	0%	0%	2.617
2100561	RIEGOS PARTICULARES RIO VALDÁVIA	0%	0%	0%	0%	26%	44%	23%	5%	2%	0%	0%	0%	2.982
2100573	Dueñas 2 Grupo Sindical de Colonización nº 161	0%	0%	0%	2%	28%	42%	21%	4%	2%	0%	0%	0%	3.085
2100574	RP RÍO PISUERGA (Valoria la Buena)	0%	0%	0%	2%	31%	39%	20%	5%	2%	0%	0%	0%	3.791
2100575	RP RÍO PISUERGA (San Martín de Valvení)	0%	0%	0%	1%	22%	29%	26%	15%	7%	0%	0%	0%	3.962
2100576	RIEGOS RIO ESGUEVA	0%	0%	0%	1%	32%	41%	20%	4%	2%	0%	0%	0%	3.516
2100578	RIEGOS RIO ESGUEVA	0%	0%	0%	1%	32%	41%	20%	4%	1%	0%	0%	0%	3.400
2100579	RIEGOS RIO ESGUEVA	0%	0%	0%	1%	24%	40%	25%	6%	3%	0%	0%	0%	2.791
2100580	RIEGOS RIO ESGUEVA	0%	0%	0%	2%	32%	41%	20%	4%	2%	0%	0%	0%	3.558
2100581	RIEGOS RIO ESGUEVA	0%	0%	0%	1%	21%	37%	29%	9%	4%	0%	0%	0%	2.814
2100582	RIEGOS RIO ESGUEVA	0%	0%	0%	0%	23%	42%	29%	5%	2%	0%	0%	0%	2.439
2100583	RIEGOS PARTICULARES DEL RIO ARLANZA	0%	0%	0%	0%	22%	38%	28%	8%	3%	0%	0%	0%	2.976
2100584	RIEGOS PARTICULARES DEL RIO ARLANZA	0%	0%	0%	0%	28%	47%	25%	0%	0%	0%	0%	0%	1.778
2100585	RIEGOS PARTICULARES DEL RIO ARLANZA	0%	0%	0%	1%	21%	35%	29%	10%	4%	0%	0%	0%	2.745
2100586	RIEGOS PARTICULARES DEL RIO ARLANZA	0%	0%	0%	0%	26%	44%	25%	2%	1%	0%	0%	0%	2.242
2100587	RIEGOS PARTICULARES DEL RIO ARLANZA	0%	0%	0%	0%	25%	43%	27%	3%	1%	0%	0%	0%	2.468
2100588	RIEGOS PARTICULARES DEL RIO ARLANZA	0%	0%	0%	0%	24%	41%	27%	6%	2%	0%	0%	0%	2.466

ANEJO 5 - .APÉNDICE III

UEL	NOMBRE UEL	Enero	Febrero	Marzo	Abril	Mayo	Junio	Julio	Agosto	Septiembre	Octubre	Noviembre	Diciembre	Dotación m ³ /ha/año
2100589	RIEGOS PARTICULARES DEL RIO ARLANZA	0%	0%	0%	0%	22%	39%	29%	8%	2%	0%	0%	0%	2.560
2100590	RIEGOS PARTICULARES DEL RIO ARLANZA	0%	0%	0%	0%	22%	43%	30%	4%	2%	0%	0%	0%	2.680
2100591	RIEGOS PARTICULARES DEL RIO FRANCO	0%	0%	0%	0%	26%	48%	25%	1%	0%	0%	0%	0%	2.481
2100592	RIEGOS PARTICULARES DEL RIO FRANCO	0%	0%	0%	0%	30%	46%	21%	2%	1%	0%	0%	0%	2.639
2100593	RIEGOS PARTICULARES DEL RIO FRANCO	0%	0%	0%	0%	23%	39%	27%	7%	3%	0%	0%	0%	2.719
2100594	RIEGOS RIO CARRION	0%	0%	0%	0%	21%	34%	28%	12%	4%	0%	0%	0%	3.454
2100595	RIEGOS RIO CARRION	0%	0%	0%	0%	21%	37%	28%	10%	4%	0%	0%	0%	3.066
2100596	RIEGOS RIO CARRION	0%	0%	0%	0%	25%	39%	26%	8%	2%	0%	0%	0%	3.107
2100597	Calaveras de Arriba y Abajo	0%	0%	0%	1%	17%	45%	27%	7%	3%	0%	0%	0%	4.099
2100598	Riegos Páramo Bajo	0%	0%	0%	0%	8%	14%	34%	31%	13%	0%	0%	0%	4.598
2100599	RIEGOS ALTO PISUERGA	0%	0%	0%	0%	17%	39%	32%	10%	1%	0%	0%	0%	3.089
2100600	Torneros de la Valdería	0%	0%	0%	0%	0%	60%	40%	0%	0%	0%	0%	0%	2.149
2100601	Pinilla de la Valdería, Pobladura de Yuso, Felechares 1	0%	0%	0%	1%	26%	47%	20%	4%	2%	0%	0%	0%	3.213
2100602	Pinilla de la Valdería, Pobladura de Yuso, Felechares 2	0%	0%	0%	1%	30%	42%	19%	5%	2%	0%	0%	0%	2.861
2100603	Castrocalbón (margen izda) 1	0%	0%	0%	0%	17%	29%	28%	19%	7%	0%	0%	0%	3.562
2100604	Castrocontrigo	0%	0%	0%	1%	29%	47%	20%	2%	0%	0%	0%	0%	2.506
2100605	Nogarejas 1	0%	0%	0%	1%	30%	49%	19%	0%	0%	0%	0%	0%	2.383
2100607	Castrocalbón (margen izda) 2	0%	0%	0%	1%	26%	46%	21%	5%	2%	0%	0%	0%	3.421
2100608	Nogarejas 2	0%	0%	0%	1%	32%	48%	18%	0%	0%	0%	0%	0%	2.409
2100609	Nogarejas 3	0%	0%	0%	1%	31%	49%	19%	0%	0%	0%	0%	0%	2.423
2100610	Felechares, S. Félix, Calzada y Castrocalbón (margen derecha)	0%	0%	0%	0%	20%	36%	25%	13%	5%	0%	0%	0%	3.607
2100612	San Esteban de Nogales	0%	0%	0%	1%	24%	41%	23%	8%	3%	0%	0%	0%	3.444
2100613	Arrabalde	0%	0%	0%	0%	32%	45%	20%	2%	1%	0%	0%	0%	3.190
2100615	RÍO ERIA BAJO	0%	0%	0%	0%	10%	16%	34%	29%	11%	0%	0%	0%	4.147
2100616	Villaferrueña	0%	0%	0%	0%	29%	43%	22%	4%	2%	0%	0%	0%	3.478

ANEJO 5 - .APÉNDICE III

UEL	NOMBRE UEL	Enero	Febrero	Marzo	Abril	Mayo	Junio	Julio	Agosto	Septiembre	Octubre	Noviembre	Diciembre	Dotación m ³ /ha/año
2100622	RIEGOS PARTICULARES RIO BOEDO	0%	0%	0%	0%	27%	41%	24%	6%	2%	0%	0%	0%	2.880
2100623	El Tremedal	0%	0%	0%	0%	0%	60%	40%	0%	0%	0%	0%	0%	3.182
2100624	Páramo medio	0%	0%	0%	1%	13%	23%	31%	23%	10%	0%	0%	0%	4.211
2100625	Canal de la MI del Porma 1ª fase (Sector I)	0%	0%	0%	1%	11%	20%	32%	25%	11%	0%	0%	0%	4.116
2100629	Tierra de Tábara	0%	0%	0%	0%	17%	40%	26%	10%	6%	0%	0%	0%	3.829
2100632	Las Cogotas (río Adaja)	0%	0%	0%	6%	25%	33%	22%	9%	4%	0%	0%	0%	3.332
2100635	Arabayona (La Armuña I)	0%	0%	0%	1%	22%	29%	26%	17%	5%	0%	0%	0%	3.854
2100643	Zona regable de Vallehondo	0%	0%	0%	0%	26%	44%	22%	5%	2%	0%	0%	0%	3.115
2100645	Aranzuelo	0%	0%	0%	2%	31%	42%	21%	3%	1%	0%	0%	0%	3.368
2100646	Quintana del Pidio	0%	0%	0%	1%	21%	37%	28%	9%	4%	0%	0%	0%	1.794
2100650	Riegos del Cega	0%	0%	0%	3%	31%	39%	20%	4%	2%	0%	0%	0%	3.981
2100920	Berlanga de Duero (R. Talegonos)	0%	0%	0%	1%	19%	33%	32%	13%	3%	0%	0%	0%	3.128
2100921	Arenillas de Valderaduey	0%	0%	0%	2%	17%	28%	27%	17%	9%	0%	0%	0%	4.113
2100922	CABECERA RÍO TÁMEGA	0%	0%	0%	0%	0%	58%	39%	2%	1%	0%	0%	0%	3.005
2100923	SUBCUENCA RÍO PORTO DO REI BÚBAL	0%	0%	0%	0%	0%	58%	39%	2%	1%	0%	0%	0%	3.005
2100924	SUBCUENCA RÍO ARZOA	0%	0%	0%	0%	0%	58%	39%	2%	1%	0%	0%	0%	3.005
2100925	CABECERA RÍO MENTE	0%	0%	0%	0%	0%	58%	39%	2%	1%	0%	0%	0%	3.005
2100926	RÍO REGUEIRO DAS VEIGAS	0%	0%	0%	0%	0%	58%	39%	2%	1%	0%	0%	0%	2.226
2100927	RÍO DE CADAIVOS	0%	0%	0%	0%	0%	58%	39%	2%	1%	0%	0%	0%	2.489
2100928	CABECERA RÍO PEQUEÑO	0%	0%	0%	0%	0%	58%	39%	2%	1%	0%	0%	0%	3.005
2100929	SUBCUENCA RÍO SAN LORENZO	0%	0%	0%	0%	0%	53%	38%	7%	3%	0%	0%	0%	2.824
2100930	SUBCUENCA ENTRE RÍO DE FORNOS Y RÍO ARZOA	0%	0%	0%	0%	0%	58%	39%	2%	1%	0%	0%	0%	3.005
2100931	Candemuela	0%	0%	0%	0%	0%	60%	40%	0%	0%	0%	0%	0%	2.896
2100932	Vega Llarosa y Carcaja de Truébano	0%	0%	0%	0%	0%	60%	40%	0%	0%	0%	0%	0%	2.896
2100933	Nuestra Señora de Lazado	0%	0%	0%	0%	0%	60%	40%	0%	0%	0%	0%	0%	2.896

ANEJO 5 - .APÉNDICE III

UEL	NOMBRE UEL	Enero	Febrero	Marzo	Abril	Mayo	Junio	Julio	Agosto	Septiembre	Octubre	Noviembre	Diciembre	Dotación m3/ha/año
2100934	Prados Nuevos	0%	0%	0%	0%	0%	60%	40%	0%	0%	0%	0%	0%	2.896
2100935	Río Grande	0%	0%	0%	0%	0%	60%	40%	0%	0%	0%	0%	0%	2.896
2100936	Río de Torre	0%	0%	0%	0%	4%	59%	37%	0%	0%	0%	0%	0%	2.896
2100937	Priaranza de la Valduerna	0%	0%	0%	1%	25%	51%	23%	0%	0%	0%	0%	0%	2.234
2100938	SUBCUENCA AGUAS ARRIBA DE VILLAMECA	0%	0%	0%	2%	9%	28%	32%	21%	8%	0%	0%	0%	3.509
2100939	ARROYO DE MUELAS	0%	0%	0%	0%	0%	59%	40%	1%	0%	0%	0%	0%	3.220
2100940	Presa de San Vicente de Antoñán del Valle	0%	0%	0%	2%	24%	49%	23%	2%	1%	0%	0%	0%	2.997
2100941	ARROYO DE LOS REGUERALES	0%	0%	0%	1%	29%	44%	20%	3%	2%	0%	0%	0%	3.457
2100942	La Vega de Robledo	0%	0%	0%	0%	0%	60%	40%	0%	0%	0%	0%	0%	2.896
2100943	Río de Caldas de Luna	0%	0%	0%	0%	1%	60%	39%	0%	0%	0%	0%	0%	2.897
2100944	Peña Blanca	0%	0%	0%	0%	0%	60%	40%	0%	0%	0%	0%	0%	2.896
2100945	Peña Glaya	0%	0%	0%	0%	0%	60%	40%	0%	0%	0%	0%	0%	2.896
2100946	Alcubilla de Nogales	0%	0%	0%	0%	33%	45%	19%	2%	1%	0%	0%	0%	3.247
2100947	Cuenca del río Fuentepinilla	0%	0%	0%	2%	19%	31%	32%	14%	3%	0%	0%	0%	3.146
2100948	RÍO BAÑUELOS	0%	0%	0%	2%	30%	40%	21%	5%	2%	0%	0%	0%	3.258
2100949	RÍO ARANZUELO	0%	0%	0%	0%	20%	41%	28%	8%	1%	0%	0%	0%	2.977
2100950	Coruña del Conde	0%	0%	0%	1%	27%	44%	21%	4%	3%	0%	0%	0%	2.272
2100951	Duero entre Rituerto y Ucero (Cubo de la Solana)	0%	0%	0%	2%	18%	32%	30%	15%	3%	0%	0%	0%	3.461
2100952	Canal de Inés	0%	0%	0%	0%	22%	47%	24%	5%	2%	0%	0%	0%	3.216
2100953	Nafría de Ucero	0%	0%	0%	0%	24%	48%	24%	4%	1%	0%	0%	0%	2.818
2100954	Peñalba de San Esteban	0%	0%	0%	0%	26%	54%	20%	0%	0%	0%	0%	0%	2.686
2100955	Estebanvela	0%	0%	0%	0%	0%	60%	40%	0%	0%	0%	0%	0%	3.744
2100956	Francos	0%	0%	0%	0%	0%	60%	40%	0%	0%	0%	0%	0%	3.744
2100957	CABECERA CEGA	0%	0%	0%	0%	0%	60%	40%	0%	0%	0%	0%	0%	3.139
2100958	Nava de los Caballeros	0%	0%	0%	1%	17%	34%	28%	14%	6%	0%	0%	0%	3.449

ANEJO 5 - .APÉNDICE III

UEL	NOMBRE UEL	Enero	Febrero	Marzo	Abril	Mayo	Junio	Julio	Agosto	Septiembre	Octubre	Noviembre	Diciembre	Dotación m3/ha/año
2100959	San Antonio de Veneros	0%	0%	0%	0%	0%	60%	40%	0%	0%	0%	0%	0%	2.484
2100960	San Justo y Pastor	0%	0%	0%	0%	0%	60%	40%	0%	0%	0%	0%	0%	2.467
2100961	CABECERA RÍO PORMA (Celorno)	0%	0%	0%	0%	0%	60%	40%	0%	0%	0%	0%	0%	2.467
2100962	Nuestra Señora de las Tolibias	0%	0%	0%	0%	0%	60%	40%	0%	0%	0%	0%	0%	2.467
2100963	Vega de los Fueos	0%	0%	0%	0%	0%	60%	40%	0%	0%	0%	0%	0%	2.467
2100964	Pedregal de los Escabiches	0%	0%	0%	0%	0%	60%	40%	0%	0%	0%	0%	0%	3.940
2100965	ARROYO DE LOS GAMONES	0%	0%	0%	0%	0%	60%	40%	0%	0%	0%	0%	0%	3.940
2100966	Acebedo y La Uña	0%	0%	0%	0%	0%	60%	40%	0%	0%	0%	0%	0%	2.467
2100967	Villa de Prioro	0%	0%	0%	0%	0%	60%	40%	0%	0%	0%	0%	0%	2.467
2100968	Arroyo de Peñacorada	0%	0%	0%	0%	27%	52%	20%	0%	0%	0%	0%	0%	2.726
2100970	BOLAÑOS DE CAMPOS	0%	0%	0%	1%	22%	41%	25%	6%	4%	0%	0%	0%	4.232
2100971	Congosto de Valdavia	0%	0%	0%	1%	28%	48%	21%	1%	1%	0%	0%	0%	2.563
2100972	RÍO DE LOS AUSINES	0%	0%	0%	0%	26%	40%	26%	5%	2%	0%	0%	0%	2.665
2100973	RÍO ARLANZA ENTRE ARLANZÓN Y PISUERGA	0%	0%	0%	1%	20%	35%	27%	12%	5%	0%	0%	0%	3.078
2100974	RÍO DUERO EN ZAMORA	0%	0%	0%	0%	20%	33%	27%	14%	6%	0%	0%	0%	3.701
2100975	RÍO DUERO EN PERERUELA	0%	0%	0%	6%	30%	35%	20%	7%	3%	0%	0%	0%	4.015
2100976	Arroyo Talanda	0%	0%	0%	3%	35%	40%	17%	3%	1%	0%	0%	0%	3.475
2100977	Río Guareña	0%	0%	0%	3%	26%	33%	23%	11%	4%	0%	0%	0%	4.186
2100978	Bóveda de Toro	0%	0%	0%	2%	21%	29%	27%	15%	6%	0%	0%	0%	4.047
2100979	RÍO TORMES BAJO (Ledesma)	0%	0%	0%	1%	27%	42%	19%	6%	3%	0%	0%	0%	3.497
2100980	Río Caballeruelo	0%	0%	0%	0%	0%	60%	40%	0%	0%	0%	0%	0%	3.182
2100981	Coomonte de la Vega	0%	0%	0%	0%	9%	15%	34%	30%	12%	0%	0%	0%	4.250
2100982	La Ribera de Huertas y del Sotillo	0%	0%	0%	0%	17%	32%	30%	18%	2%	0%	0%	0%	2.542
2100983	Río Valdavia de Renedo de Valdavia	0%	0%	0%	1%	27%	44%	23%	4%	1%	0%	0%	0%	2.590
2100984	Río Valdavia de Arenillas de San Pelayo	0%	0%	0%	1%	28%	46%	22%	3%	1%	0%	0%	0%	2.426

ANEJO 5 - .APÉNDICE III

UEL	NOMBRE UEL	Enero	Febrero	Marzo	Abril	Mayo	Junio	Julio	Agosto	Septiembre	Octubre	Noviembre	Diciembre	Dotación m3/ha/año
2100985	Río Valdivia	0%	0%	0%	1%	27%	44%	22%	4%	2%	0%	0%	0%	2.563
2100986	ARROYO DE LA COSTANILLA	0%	0%	0%	0%	8%	57%	34%	0%	0%	0%	0%	0%	3.816
2100988	San Pedro de Dueñas	0%	0%	0%	1%	27%	41%	23%	6%	2%	0%	0%	0%	2.872
2100989	RÍO RIVERA DE FROYA	0%	0%	0%	1%	6%	47%	34%	7%	3%	0%	0%	0%	3.681
2100990	Virgen de la O	0%	0%	0%	0%	9%	34%	23%	17%	17%	0%	0%	0%	2.437
2100991	RIO TORMES BAJO (Juzbado y Vega de Tirados)	0%	0%	0%	1%	25%	49%	22%	3%	1%	0%	0%	0%	2.798
2100992	Nuestra Señora de los Remedios	0%	0%	0%	0%	20%	40%	28%	10%	2%	0%	0%	0%	2.938
2100993	RIEGOS MD PISUERGA E. AGUILAR-C. CASTILLA	0%	0%	0%	1%	21%	34%	27%	12%	4%	0%	0%	0%	3.330
2100994	Camarzana de Tera	0%	0%	0%	1%	13%	20%	32%	24%	10%	0%	0%	0%	4.038
2100996	Pa-l de Valdelucio	0%	0%	0%	0%	20%	43%	30%	6%	1%	0%	0%	0%	2.767
2100997	Presas de Arrote o Matos, El Carbajal, Piedra Fincada y Los Borreros	0%	0%	0%	1%	23%	42%	25%	8%	2%	0%	0%	0%	3.443
2100998	Presas de la Comunidad, San Martino, La Gadañica	0%	0%	0%	1%	22%	42%	25%	8%	1%	0%	0%	0%	3.765
2100999	Quiruelas de Vidriales, Colinas y Vecilla	0%	0%	0%	1%	23%	36%	25%	11%	5%	0%	0%	0%	3.402
2101000	Quiruelas de Vidriales, Colinas y Vecilla	0%	0%	0%	0%	12%	21%	32%	24%	10%	0%	0%	0%	3.402
2101001	Zacos	0%	0%	0%	1%	28%	47%	19%	2%	2%	0%	0%	0%	3.065
2101002	Magaz de Cepeda	0%	0%	0%	1%	26%	47%	22%	3%	1%	0%	0%	0%	3.073
2101003	Castroserna de Arriba y de Abajo	0%	0%	0%	0%	0%	60%	40%	0%	0%	0%	0%	0%	3.139
2101004	Aledaños del Canal de Carrizo	0%	0%	0%	2%	9%	28%	32%	21%	8%	0%	0%	0%	3.605
2101005	Covalagua	0%	0%	0%	0%	17%	39%	32%	10%	1%	0%	0%	0%	2.807
2101006	Villabermudo	0%	0%	0%	0%	24%	38%	27%	8%	3%	0%	0%	0%	2.962
2101007	Salinas de Pisuerga	0%	0%	0%	0%	20%	46%	29%	3%	1%	0%	0%	0%	1.988
2101008	Quintanaluengos	0%	0%	0%	0%	16%	41%	30%	9%	4%	0%	0%	0%	2.546
2101009	Lig ³ érvana	0%	0%	0%	1%	13%	38%	31%	12%	5%	0%	0%	0%	2.715
2101010	Linares y Sorribo	0%	0%	0%	1%	9%	40%	33%	12%	5%	0%	0%	0%	3.780
2101011	Canal La Luna	0%	0%	0%	0%	1%	60%	39%	0%	0%	0%	0%	0%	2.897

ANEJO 5 - .APÉNDICE III

UEL	NOMBRE UEL	Enero	Febrero	Marzo	Abril	Mayo	Junio	Julio	Agosto	Septiembre	Octubre	Noviembre	Diciembre	Dotación m3/ha/año
2101012	Dehesa de Mestajas	0%	0%	0%	1%	16%	27%	28%	19%	9%	0%	0%	0%	4.155
2101013	Dehesa de Vizana	0%	0%	0%	0%	18%	34%	26%	15%	6%	0%	0%	0%	3.745
2101014	RP ÓRBIGO (Maire de Castroponce)	0%	0%	0%	0%	14%	22%	31%	23%	9%	0%	0%	0%	3.706
2101015	RP DUERO (Valladolid y Simancas)	0%	0%	0%	1%	24%	36%	25%	10%	4%	0%	0%	0%	4.226
2101016	RP DUERO (Tudela de Duero)	0%	0%	0%	1%	13%	24%	32%	22%	7%	0%	0%	0%	4.926
2101017	RP DUERO (Gormaz)	0%	0%	0%	3%	31%	46%	18%	1%	1%	0%	0%	0%	2.898
2101018	Morales	0%	0%	0%	1%	21%	37%	29%	10%	2%	0%	0%	0%	3.019
2101019	Presa de la Vega	0%	0%	0%	0%	0%	60%	40%	0%	0%	0%	0%	0%	2.467
2101020	Presa de Calda	0%	0%	0%	0%	0%	60%	40%	0%	0%	0%	0%	0%	2.467
2101021	Aledaños del Canal de Arriola	0%	0%	0%	0%	6%	25%	35%	24%	9%	0%	0%	0%	3.629
2101022	Colmenares	0%	0%	0%	0%	21%	45%	29%	4%	1%	0%	0%	0%	2.339
2101023	Vado Cervera	0%	0%	0%	0%	22%	47%	29%	3%	0%	0%	0%	0%	2.263
2101024	Congosta	0%	0%	0%	0%	33%	47%	19%	1%	0%	0%	0%	0%	3.574
2101025	Ayoó de Vidriales	0%	0%	0%	0%	32%	45%	20%	2%	1%	0%	0%	0%	3.452
2101026	Castronuevo de los Arcos	0%	0%	0%	1%	35%	47%	17%	0%	0%	0%	0%	0%	3.887
2101027	Torrescárcela	0%	0%	0%	2%	33%	42%	19%	3%	1%	0%	0%	0%	3.664
2101028	Aldehuela del Rincón	0%	0%	0%	0%	0%	60%	40%	0%	0%	0%	0%	0%	1.588
2101029	RP CUENCA RÍO RAZÓN	0%	0%	0%	0%	4%	58%	38%	0%	0%	0%	0%	0%	1.690
2101030	RP RIO PISUERGA HASTA ARLANZA (Valbuena de Pisuerga)	0%	0%	0%	0%	21%	36%	27%	11%	4%	0%	0%	0%	3.777
2101031	RP RIO PISUERGA HASTA ARLANZA (Astudillo)	0%	0%	0%	0%	24%	36%	29%	10%	2%	0%	0%	0%	3.160
2101032	RP RIO PISUERGA HASTA ARLANZA (Torquemada)	0%	0%	0%	1%	20%	35%	25%	12%	7%	0%	0%	0%	3.988
2101033	RP RIO PISUERGA HASTA CARRION (Torquemada)	0%	0%	0%	0%	26%	43%	23%	5%	2%	0%	0%	0%	2.988
2101034	RP RÍO PISUERGA (Simancas)	0%	0%	0%	1%	28%	37%	23%	8%	2%	0%	0%	0%	4.192
2101035	RP RÍO PISUERGA (Santovenia)	0%	0%	0%	1%	21%	32%	27%	13%	5%	0%	0%	0%	4.498
2101036	RP RÍO DUERO (Bayubas de Abajo)	0%	0%	0%	3%	27%	40%	24%	6%	1%	0%	0%	0%	2.991

ANEJO 5 - .APÉNDICE III

UEL	NOMBRE UEL	Enero	Febrero	Marzo	Abril	Mayo	Junio	Julio	Agosto	Septiembre	Octubre	Noviembre	Diciembre	Dotación m3/ha/año
2101037	Riegos del Tuerto bajo	0%	0%	0%	2%	30%	47%	18%	2%	1%	0%	0%	0%	1.905
2101038	BOMBEO GUARDO	0%	0%	0%	0%	0%	60%	40%	0%	0%	0%	0%	0%	2.574
2101039	BOMBEO TERCIARIO Y CUATERNARIO DEL TUERTO-ESLA (Esla)	0%	0%	0%	1%	25%	45%	23%	4%	2%	0%	0%	0%	3.790
2101040	BOMBEO TIERRA DE CAMPOS (Carrión)	0%	0%	0%	1%	23%	35%	26%	11%	5%	0%	0%	0%	3.947
2101041	BOMBEO VALLE DEL TERA (Tera)	0%	0%	0%	0%	24%	46%	22%	5%	3%	0%	0%	0%	3.036
2101042	BOMBEO VILLAFÁFILA (Bajo Duero)	0%	0%	0%	1%	29%	40%	21%	6%	3%	0%	0%	0%	3.697
2101043	BOMBEO VALDAVIA (Pisuerga)	0%	0%	0%	1%	25%	41%	24%	7%	2%	0%	0%	0%	2.959
2101044	BOMBEO CASTROJERIZ (Arlanza)	0%	0%	0%	0%	25%	42%	25%	5%	2%	0%	0%	0%	2.769
2101045	BOMBEO PARAMO DE ASTUDILLO (Pisuerga)	0%	0%	0%	1%	25%	40%	24%	7%	3%	0%	0%	0%	3.162
2101046	BOMBEO TERCIARIO DETRITICO BAJO LOS PÁRAMOS y PÁRAMO DE TOROZOS (Bajo Duero)	0%	0%	0%	1%	25%	43%	24%	4%	2%	0%	0%	0%	3.826
2101047	BOMBEO TERCIARIO DETRITICO BAJO LOS PÁRAMOS y PÁRAMO DE ESGUEVA (Pisuerga)	0%	0%	0%	1%	30%	43%	21%	3%	2%	0%	0%	0%	3.038
2101048	BOMBEO TORDESILLAS (Bajo Duero)	0%	0%	0%	2%	26%	35%	23%	9%	4%	0%	0%	0%	4.084
2101049	BOMBEO TORDESILLAS (Carrión)	0%	0%	0%	1%	25%	35%	24%	10%	5%	0%	0%	0%	4.100
2101050	BOMBEO ARANDA DE DUERO (Arlanza)	0%	0%	0%	0%	24%	42%	26%	5%	2%	0%	0%	0%	2.617
2101051	BOMBEO CERVERA DE PISUERGA (Pisuerga)	0%	0%	0%	0%	5%	54%	37%	3%	1%	0%	0%	0%	1.167
2101052	BOMBEO QUINTANILLA- PEÑAHORADA (Pisuerga)	0%	0%	0%	0%	18%	41%	31%	8%	1%	0%	0%	0%	2.810
2101053	BOMBEO QUINTANILLA- PEÑAHORADA (Arlanza)	0%	0%	0%	0%	19%	44%	31%	6%	1%	0%	0%	0%	2.748
2101054	BOMBEO ARLANZON-RIO LOBOS (Arlanza)	0%	0%	0%	0%	24%	46%	26%	3%	1%	0%	0%	0%	2.596
2101055	BOMBEO ARANDA DE DUERO (Pisuerga)	0%	0%	0%	1%	22%	38%	28%	8%	3%	0%	0%	0%	2.828
2101056	BOMBEO AYLLÓN	0%	0%	0%	1%	21%	40%	28%	7%	2%	0%	0%	0%	2.984
2101057	BOMBEO CABREJAS-SORIA	0%	0%	0%	3%	33%	45%	19%	0%	0%	0%	0%	0%	3.067
2101058	BOMBEO ARAVIANA	0%	0%	0%	1%	15%	48%	30%	4%	1%	0%	0%	0%	2.420
2101059	BOMBEO ALMAZÁN SUR	0%	0%	0%	0%	24%	49%	23%	3%	1%	0%	0%	0%	2.749

ANEJO 5 - .APÉNDICE III

UEL	NOMBRE UEL	Enero	Febrero	Marzo	Abril	Mayo	Junio	Julio	Agosto	Septiembre	Octubre	Noviembre	Diciembre	Dotación m ³ /ha/año
2101060	BOMBEO ARLANZÓN-RÍO LOBOS (Alto Duero)	0%	0%	0%	5%	20%	34%	23%	10%	6%	1%	1%	0%	2.283
2101061	BOMBEO CUENCA DE ALMAZÁN	0%	0%	0%	1%	23%	39%	26%	8%	2%	0%	0%	0%	2.973
2101062	BOMBEO ARANDA DE DUERO (Alto Duero)	0%	0%	0%	1%	25%	41%	25%	6%	2%	0%	0%	0%	2.913
2101063	BOMBEO RIAZA (Alto Duero)	0%	0%	0%	1%	27%	49%	21%	2%	1%	0%	0%	0%	2.841
2101064	BOMBEO TERCARIO DETRITICO BAJO LOS PÁRAMOS y PÁRAMO DE CORCOS	0%	0%	0%	2%	31%	43%	21%	3%	1%	0%	0%	0%	3.167
2101065	BOMBEO TERCARIO DETRITICO BAJO LOS PÁRAMOS y PÁRAMO DE CUÉLLAR (Riaza-Duratón)	0%	0%	0%	2%	32%	42%	20%	3%	1%	0%	0%	0%	3.423
2101066	BOMBEO LOS ARENALES (Riaza- Duratón)	0%	0%	0%	1%	27%	42%	22%	5%	2%	0%	0%	0%	3.160
2101067	BOMBEO MEDINA DEL CAMPO (Cega- Eresma-Adaja)	0%	0%	0%	7%	32%	39%	18%	3%	1%	0%	0%	0%	3.844
2101068	BOMBEO TIERRA DEL VINO	0%	0%	0%	3%	31%	37%	21%	7%	2%	0%	0%	0%	3.777
2101069	BOMBEO GUADARRAMA- SOMOSIERRA (Cega-Eresma-Adaja)	0%	0%	0%	0%	2%	59%	38%	0%	0%	0%	0%	0%	3.139
2101070	BOMBEO CANTIMPALOS (Cega- Eresma-Adaja)	0%	0%	0%	4%	32%	40%	19%	4%	2%	0%	0%	0%	3.276
2101071	BOMBEO VALLE DE AMBLÉS	0%	0%	0%	1%	18%	49%	27%	3%	2%	0%	0%	0%	3.422
2101072	BOMBEO LOS ARENALES (Cega- Eresma-Adaja)	0%	0%	0%	3%	31%	39%	20%	4%	2%	0%	0%	0%	3.718
2101073	BOMBEO MEDINA DEL CAMPO (Bajo Duero)	0%	0%	0%	4%	30%	38%	21%	5%	2%	0%	0%	0%	3.527
2101074	BOMBEO ALUVIAL DEL DUERO: ARANDA-TORDESILLAS	0%	0%	0%	2%	27%	40%	24%	5%	2%	0%	0%	0%	3.534
2101075	BOMBEO SALAMANCA	0%	0%	0%	2%	29%	36%	21%	8%	3%	0%	0%	0%	3.685
2101076	BOMBEO CAMPO CHARRO (Tormes)	0%	0%	0%	1%	22%	48%	25%	2%	1%	0%	0%	0%	3.761
2101077	BOMBEO LA FUENTE DE SAN ESTEBAN	0%	0%	0%	0%	17%	52%	27%	3%	1%	0%	0%	0%	2.370
2101078	BOMBEO CIUDAD RODRIGO	0%	0%	0%	0%	10%	56%	32%	1%	1%	0%	0%	0%	2.278
2101079	BOMBEO VALDECORNEJA	0%	0%	0%	0%	0%	60%	40%	0%	0%	0%	0%	0%	3.177
2101080	BOMBEO VILARDEVÓS-LAZA	0%	0%	0%	0%	0%	60%	40%	0%	0%	0%	0%	0%	2.226
2101081	BOMBEO SANABRIA (Tera)	0%	0%	0%	0%	1%	53%	36%	5%	5%	0%	0%	0%	1.665
2101082	BOMBEO LA MARAGATERÍA (Órbigo)	0%	0%	0%	1%	23%	50%	22%	2%	1%	0%	0%	0%	3.536

ANEJO 5 - .APÉNDICE III

UEL	NOMBRE UEL	Enero	Febrero	Marzo	Abril	Mayo	Junio	Julio	Agosto	Septiembre	Octubre	Noviembre	Diciembre	Dotación m3/ha/año
2101083	BOMBEO ALISTE (Esla)	0%	0%	0%	1%	25%	41%	23%	7%	3%	0%	0%	0%	3.695
2101084	BOMBEO BURGOS	0%	0%	0%	0%	23%	39%	27%	7%	3%	0%	0%	0%	2.761
2101085	BOMBEO SIERRA DE CAMEROS (Alto Duero)	0%	0%	0%	1%	13%	53%	31%	2%	0%	0%	0%	0%	2.188
2101086	BOMBEO SIERRA DE ÁVILA	0%	0%	0%	0%	6%	57%	36%	0%	0%	0%	0%	0%	3.514
2101087	BOMBEO SAYAGO (Bajo Duero)	0%	0%	0%	3%	21%	49%	26%	1%	1%	0%	0%	0%	3.472
2101088	BOMBEO SAYAGO (Tormes)	0%	0%	0%	0%	12%	53%	31%	3%	1%	0%	0%	0%	3.264
2101089	BOMBEO VITIGUDINO	0%	0%	0%	0%	11%	56%	31%	0%	0%	0%	0%	0%	2.645
2101090	BOMBEO ALUVIAL DEL ESLA	0%	0%	0%	1%	27%	44%	22%	4%	2%	0%	0%	0%	4.172
2101091	BOMBEO ALUVIAL DEL ÓRBIGO	0%	0%	0%	1%	19%	31%	27%	16%	6%	0%	0%	0%	3.610
2101092	BOMBEO ALUVIALES DEL PISUERGA-ARLANZÓN (Carrión)	0%	0%	0%	1%	20%	35%	27%	12%	5%	0%	0%	0%	3.186
2101093	BOMBEO ALUVIALES DEL PISUERGA-ARLANZÓN (Pisuerga)	0%	0%	0%	1%	26%	39%	23%	7%	3%	0%	0%	0%	3.444
2101094	BOMBEO ALUVIALES DEL PISUERGA-ARLANZÓN (Arlanza)	0%	0%	0%	0%	25%	42%	25%	6%	2%	0%	0%	0%	2.954
2101095	BOMBEO ALUVIAL DEL DUERO: TORDESILLAS-ZAMORA	0%	0%	0%	2%	22%	30%	25%	14%	6%	0%	0%	0%	4.426
2101096	BOMBEO LA POLA DE GORDÓN	0%	0%	0%	0%	1%	60%	39%	0%	0%	0%	0%	0%	2.905
2101097	BOMBEO CERVERA DE PISUERGA (Carrión)	0%	0%	0%	0%	3%	58%	38%	1%	0%	0%	0%	0%	890
2101098	BOMBEO TERCIARIO Y CUATERNARIO DEL TUERTO-ESLA (Órbigo)	0%	0%	0%	1%	25%	43%	23%	6%	2%	0%	0%	0%	3.459
2101099	BOMBEO VALDAVIA (Carrión)	0%	0%	0%	1%	22%	38%	24%	9%	4%	0%	0%	0%	3.331
2101100	BOMBEO TERCIARIO Y CUATERNARIO DEL ESLA-CEA	0%	0%	0%	1%	29%	41%	21%	5%	2%	0%	0%	0%	3.835
2101101	BOMBEO TIERRA DE CAMPOS (Esla)	0%	0%	0%	1%	27%	38%	23%	7%	3%	0%	0%	0%	3.725
2101102	BOMBEO CARRIÓN	0%	0%	0%	1%	21%	37%	26%	10%	5%	0%	0%	0%	3.458
2101103	BOMBEO LA MARAGATERÍA (Tera)	0%	0%	0%	0%	31%	45%	20%	2%	1%	0%	0%	0%	3.534
2101104	BOMBEO LA MARAGATERIA y RANA DE LA BAÑEZA	0%	0%	0%	1%	24%	46%	22%	5%	2%	0%	0%	0%	3.455
2101105	BOMBEO VILLADIEGO	0%	0%	0%	0%	20%	37%	28%	10%	4%	0%	0%	0%	3.230
2101106	BOMBEO CASTROJERIZ (Pisuerga)	0%	0%	0%	1%	21%	36%	26%	10%	5%	1%	0%	0%	3.417

ANEJO 5 - .APÉNDICE III

UEL	NOMBRE UEL	Enero	Febrero	Marzo	Abril	Mayo	Junio	Julio	Agosto	Septiembre	Octubre	Noviembre	Diciembre	Dotación m3/ha/año
2101107	BOMBEO SIERRA DE LA DEMANDA	0%	0%	0%	0%	0%	57%	40%	2%	0%	0%	0%	0%	3.234
2101108	BOMBEO SANABRIA (Támega-Manzanas)	0%	0%	0%	0%	0%	57%	39%	3%	1%	0%	0%	0%	3.013
2101109	BOMBEO VILARDEVOS-LAZA y VERÍN	0%	0%	0%	0%	0%	58%	39%	2%	1%	0%	0%	0%	3.005
2101110	BOMBEO VALLE DEL TERA (Órbigo)	0%	0%	0%	0%	6%	14%	37%	31%	11%	0%	0%	0%	4.203
2101111	BOMBEO VALLE DEL TERA (Esla)	0%	0%	0%	0%	17%	37%	27%	12%	6%	0%	0%	0%	3.304
2101112	BOMBEO PARAMO DE ASTUDILLO (Carrión)	0%	0%	0%	1%	23%	37%	24%	10%	5%	1%	0%	0%	3.377
2101113	BOMBEO SIERRA DE CAMEROS (Arlanza)	0%	0%	0%	0%	8%	55%	35%	1%	1%	0%	0%	0%	2.932
2101114	BOMBEO VILLAFÁFILA (Esla)	0%	0%	0%	1%	28%	41%	21%	6%	3%	0%	0%	0%	3.625
2101115	BOMBEO ALISTE (Támega-Manzanas)	0%	0%	0%	0%	10%	47%	29%	7%	7%	0%	0%	0%	2.047
2101117	BOMBEO MONCAYO	0%	0%	0%	1%	24%	49%	23%	2%	0%	0%	0%	0%	2.495
2101118	BOMBEO RIAZA (Riaza-Duratón)	0%	0%	0%	2%	30%	43%	21%	3%	1%	0%	0%	0%	2.865
2101119	BOMBEO SEPÚLVEDA	0%	0%	0%	1%	26%	41%	23%	7%	3%	0%	0%	0%	3.075
2101120	BOMBEO PÁRAMO DE ESCALOTE	0%	0%	0%	1%	26%	49%	23%	1%	0%	0%	0%	0%	2.815
2101121	BOMBEO GUADARRAMA-SOMOSIERRA (Riaza-Duratón)	0%	0%	0%	0%	0%	60%	40%	0%	0%	0%	0%	0%	3.139
2101122	BOMBEO CANTIMPALOS (Riaza-Duratón)	1%	1%	1%	3%	26%	37%	21%	7%	2%	1%	0%	0%	3.756
2101123	BOMBEO PRÁDENA	0%	0%	0%	0%	9%	56%	34%	0%	0%	0%	0%	0%	3.094
2101124	BOMBEO SEGOVIA	0%	0%	0%	1%	26%	43%	22%	5%	3%	0%	0%	0%	3.178
2101125	BOMBEO CAMPO CHARRO (Águeda)	0%	0%	0%	0%	1%	60%	40%	0%	0%	0%	0%	0%	1.846
2101126	BOMBEO GREDOS	0%	0%	0%	0%	0%	60%	40%	0%	0%	0%	0%	0%	3.121
2101127	BOMBEO LAS BATUECAS	0%	0%	0%	0%	1%	60%	39%	0%	0%	0%	0%	0%	1.933
2101128	BOMBEO TERCIARIO DETRÍTICO BAJO LOS PÁRAMOS y PÁRAMO DE ESGUEVA (Arlanza)	0%	0%	0%	1%	26%	42%	24%	5%	2%	0%	0%	0%	2.877
2101129	BOMBEO TERCIARIO DETRÍTICO BAJO LOS PÁRAMOS y PÁRAMO DE ESGUEVA (Riaza-Duratón)	0%	0%	0%	2%	32%	42%	20%	3%	1%	0%	0%	0%	3.446
2101130	BOMBEO TERCIARIO DETRÍTICO BAJO LOS PÁRAMOS y PÁRAMO DE TOROZOS (Carrión)	0%	0%	0%	1%	28%	40%	22%	6%	2%	0%	0%	0%	3.390

ANEJO 5 - .APÉNDICE III

UEL	NOMBRE UEL	Enero	Febrero	Marzo	Abril	Mayo	Junio	Julio	Agosto	Septiembre	Octubre	Noviembre	Diciembre	Dotación m ³ /ha/año
2101131	BOMBEO TERCIARIO DETRÍTICO BAJO LOS PÁRAMOS y PÁRAMO DE TOROZOS (Pisuerga)	0%	0%	0%	1%	32%	43%	20%	3%	1%	0%	0%	0%	3.285
2101132	BOMBEO TERCIARIO DETRÍTICO BAJO LOS PÁRAMOS y ALUVIAL DEL DUERO: ARANDA-TORDESILLAS	0%	0%	0%	2%	36%	44%	17%	1%	0%	0%	0%	0%	3.318
2101133	BOMBEO TERCIARIO DETRÍTICO BAJO LOS PÁRAMOS y PÁRAMO DE CUÉLLAR (Cega-Eresma-Adaja)	0%	0%	0%	4%	35%	41%	17%	2%	1%	0%	0%	0%	3.229
2101134	Sector B Cabecera del río Riaza	0%	0%	0%	1%	23%	33%	25%	12%	5%	0%	0%	0%	3.768
2101135	Sector C Cabecera del río Riaza	0%	0%	0%	1%	20%	31%	27%	15%	6%	0%	0%	0%	3.678
2101137	BOMBEO RECARGA ARTIFICIAL EL CARRACILLO	1%	1%	1%	5%	27%	34%	20%	7%	2%	1%	1%	1%	3.878
2101138	BOMBEO RECARGA ARTIFICIAL CUBETA DE SANTIUSTE	0%	0%	0%	5%	31%	38%	19%	5%	2%	0%	0%	0%	3.881
2101139	BOMBEO RECARGA ARTIFICIAL ALCAZARÉN	0%	0%	1%	4%	30%	37%	20%	4%	2%	0%	0%	0%	3.676
2101140	Canal de la margen izquierda del río Arlanzón	0%	0%	0%	0%	26%	42%	25%	5%	2%	0%	0%	0%	3.457
2101141	La Maya (Toma de La Maya)	0%	0%	0%	1%	13%	20%	31%	25%	9%	0%	0%	0%	4.349
2101142	La Maya (Toma de Encinas)	0%	0%	0%	1%	14%	22%	31%	24%	9%	0%	0%	0%	4.349
2101143	Canal de Toro-Zamora (Sector II)	0%	0%	0%	1%	8%	16%	35%	28%	12%	0%	0%	0%	3.848
2101144	Canal de Toro-Zamora (Sector III)	0%	0%	0%	0%	12%	20%	34%	24%	10%	0%	0%	0%	3.848
2101145	Canal de Toro-Zamora (Sector IV)	0%	0%	0%	1%	17%	29%	30%	17%	6%	0%	0%	0%	3.848
2101146	Canal de Tordesillas (Sector II)	0%	0%	0%	3%	22%	30%	25%	14%	5%	0%	0%	0%	4.104
2101147	Canal de Riaza (Sector II)	0%	0%	0%	2%	27%	41%	24%	5%	2%	0%	0%	0%	3.676
2101148	Canal de Riaza (Sector III)	0%	0%	0%	1%	23%	35%	26%	10%	5%	0%	0%	0%	3.798
2101149	Canal de Grisuela	0%	0%	0%	0%	8%	15%	34%	30%	13%	0%	0%	0%	4.213
2101150	Canal de Santa María I	0%	0%	0%	0%	7%	12%	35%	32%	14%	0%	0%	0%	4.212
2101151	Canal de Santa María II (Sector VII del Páramo)	0%	0%	0%	0%	6%	12%	35%	32%	14%	0%	0%	0%	4.210
2101152	Canal de Urdiales (Sector V del Páramo)	0%	0%	0%	0%	6%	14%	35%	31%	13%	0%	0%	0%	4.211
2101153	Canal del Páramo Tramo II	0%	0%	0%	0%	9%	16%	34%	29%	12%	0%	0%	0%	4.209
2101154	Explotación agrícola La Ventosilla	0%	0%	0%	2%	21%	31%	26%	14%	6%	0%	0%	0%	4.106

ANEJO 5 - .APÉNDICE III

UEL	NOMBRE UEL	Enero	Febrero	Marzo	Abril	Mayo	Junio	Julio	Agosto	Septiembre	Octubre	Noviembre	Diciembre	Dotación m3/ha/año
2101156	RP Río Hormazuela en Celada del Camino	0%	0%	0%	0%	26%	41%	27%	5%	2%	0%	0%	0%	2.668
2101158	Riegos particulares del río Cea desde Valderas	0%	0%	0%	1%	27%	37%	23%	8%	3%	0%	0%	0%	3.585
2101159	Niharra-Sotalbo	0%	0%	0%	0%	7%	57%	36%	0%	0%	0%	0%	0%	3.743
2101160	La Hija de Dios	0%	0%	0%	1%	16%	54%	30%	0%	0%	0%	0%	0%	2.796
2101161	Villatoro-Blacha	0%	0%	0%	0%	1%	59%	39%	0%	0%	0%	0%	0%	3.960
2101162	Carrascalejo	0%	0%	0%	0%	0%	60%	40%	0%	0%	0%	0%	0%	3.182
2101184	Payuelos Sector I	0%	0%	0%	1%	22%	37%	25%	11%	5%	0%	0%	0%	4.234
2101185	Payuelos Sector II	0%	0%	0%	1%	22%	37%	25%	11%	5%	0%	0%	0%	4.234
2101186	Payuelos Sector III	0%	0%	0%	1%	22%	37%	25%	11%	5%	0%	0%	0%	4.234
2101187	Payuelos Sector IV	0%	0%	0%	1%	22%	37%	25%	11%	5%	0%	0%	0%	4.234
2101188	Payuelos Sector V	0%	0%	0%	1%	22%	37%	25%	11%	5%	0%	0%	0%	4.234
2101195	Payuelos Sector XII	0%	0%	0%	1%	22%	37%	25%	11%	5%	0%	0%	0%	3.835
2101201	Payuelos Sector XVIII	0%	0%	0%	1%	22%	37%	25%	11%	5%	0%	0%	0%	3.835
2101202	Payuelos Sector XIX	0%	0%	0%	1%	22%	37%	25%	11%	5%	0%	0%	0%	3.835
2101204	Payuelos Sector XXI	0%	0%	0%	1%	22%	37%	25%	11%	5%	0%	0%	0%	3.835
2101206	Payuelos Sector XXIII	0%	0%	0%	1%	22%	37%	25%	11%	5%	0%	0%	0%	3.835
2101207	Payuelos Sector XXIV	0%	0%	0%	1%	22%	37%	25%	11%	5%	0%	0%	0%	3.835
2101208	RP Tradicionales Cea Medio (Villaselán-Cea-Villamol)	0%	0%	0%	1%	22%	37%	25%	11%	5%	0%	0%	0%	3.031
2101209	RP Tradicionales Cea Medio (Sahagún)	0%	0%	0%	1%	22%	37%	25%	11%	5%	0%	0%	0%	3.059
2101210	Canal del Tera - Elevación Olleros	0%	0%	0%	0%	13%	23%	32%	23%	9%	0%	0%	0%	4.044
2101211	Canal del Tera - Vega del Castrón	0%	0%	0%	0%	13%	23%	32%	23%	9%	0%	0%	0%	4.044

3. HORIZONTES

El cálculo de las superficies en los horizontes futuros (2021, 2027 y 2033) se ha llevado a cabo en función de la superficie asignada en el año 2015. De esta forma, en aquellas UEL en las que se ha seleccionado una superficie asignada igual a la del EpTI (2013); se ha mantenido las superficies de los horizontes siguientes, ya que se considera que el valor es representativo.

En el caso de que la superficie asignada en 2015 haya sufrido una variación respecto a la que se determinaba en el EpTI para ese horizonte, la superficie asignada para estos escenarios futuros conserva la tasa de crecimiento entre horizontes que se valoraba en él, adaptándola a la nueva superficie consolidada a partir de los datos SigPac, salvo que la nueva superficie sea mayor que la asignada en el EpTI

El ejemplo inferior muestra ambas situaciones: La UEL “Bombeo Vitigudino” tiene una nueva superficie mayor que las del EpTI, por lo tanto mantiene esa superficie en todos los escenarios; por otro lado la UEL “Bombeo Aluvial del Esla” mantiene la tasa de crecimiento:

Tabla 8. Ejemplo del cálculo efectuado en la revisión de las UDA Fuente: Elaboración propia

UEL	NOMBRE UEL	Sup. EpTI 2015	Sup. EpTI 2021	Sup. EpTI 2027	Sup. EpTI 2033	Nueva superf./ Sup. 2015	Sup. 2021	Sup. 2027	Sup. 2033
2101089	BOMBEO VITIGUDINO	589	611	634	634	686	686	686	686
		Tasa de crecimiento entre horizontes:	104%	104%	100%				
2101090	BOMBEO ALUVIAL DEL ESLA	274	274	108	108	612	612	241	241
		Tasa de crecimiento entre horizontes:	100%	39%	100%				

En otras ocasiones se utiliza la información de diferentes organismos respecto a la programación de ampliación de superficies en diferentes UEL o entrada en funcionamiento de nuevas zonas de regadío.

La evolución estimada para las UDA se muestra en la Tabla 9, variando su volumen bruto en función de los cambios propuestos en las superficies asignadas, así como por la mejora de las eficiencias supuestas en los siguientes escenarios.

Tabla 9. Evolución de superficies asignadas y volúmenes brutos por UDA. Fuente: Elaboración propia

UDA	Nombre UDA	Superficie asignada (ha)				Volumen bruto (hm ³)			
		2015	2021	2027	2033	2015	2021	2027	2033
2000001	RP VEGAS ALTAS RÍO ESLA	2.488	2.488	2.488	2.488	16,44	16,44	16,44	16,44
2000002	ZR CANAL ALTO DE PAYUELOS	9.467	9.467	9.467	9.467	62,51	62,51	62,51	62,51
2000003	ZR MI RIO PORMA 1ª FASE	12.370	12.370	12.370	12.370	90,81	90,81	79,39	79,39
2000004	RP RÍO PORMA HASTA CURUEÑO	956	956	956	956	5,12	5,12	5,12	5,12
2000005	RP RÍO CURUEÑO	1.280	1.280	1.280	1.280	8,39	8,39	8,39	8,39
2000006	ZR ARRIOLA	4.650	4.650	4.650	4.650	33,68	33,68	22,97	22,97
2000007	RP RÍO TORÍO	1.540	1.540	1.540	1.540	10,67	10,67	10,67	10,67
2000008	RP RÍO BERNESGA	1.863	1.863	1.860	1.860	13,64	13,64	13,61	13,61
2000009	RP MD RÍO ESLA	408	408	408	408	4	4	4	4
2000010	ZR CANAL DEL ESLA	11.200	11.200	11.200	11.200	77,89	77,89	77,89	77,89
2000011	RP RÍO CEA BAJO	2.914	1.914	1.306	1.306	17,38	11,36	8,12	8,12
2000012	RP MI DEL RÍO ESLA	1.402	1.402	1.402	1.402	9,24	9,24	9,24	9,24
2000013	RP RÍO LUNA ENTRE E. DE LUNA Y SELGA DE ORDÁS	199	199	199	199	1,22	1,22	1,22	1,22
2000014	ZR VELILLA	962	962	962	962	4,88	3,88	3,88	3,88
2000015	ZR PÁRAMO Y PÁRAMO MEDIO	20.479	20.479	20.479	20.479	137,2	137,2	137,2	137,2
2000016	RP RÍOS OMAÑAS Y VALDESAMARIO	943	943	943	943	5,47	5,47	5,47	5,47
2000017	ZR CARRIZO	976	976	976	976	7,31	7,31	4,58	4,58
2000018	ZR CASTAÑÓN	3.707	3.707	3.707	3.707	23,68	18,32	18,32	18,32
2000019	ZR PÁRAMO BAJO	24.000	24.000	24.000	24.000	181,65	181,65	181,65	181,65
2000020	ZR SAN JUSTO Y SAN ROMÁN	320	320	320	320	1,46	1,46	1,46	1,46
2000021	RP ÓRBIGO-JAMUZ	2.687	2.687	2.687	2.687	17,44	17,44	17,44	17,44
2000022	RP RÍO ERIA	3.377	3.377	3.377	3.377	24,4	24,4	24,4	24,4

ANEJO 5 - .APÉNDICE III

UDA	Nombre UDA	Superficie asignada (ha)				Volumen bruto (hm ³)			
		2015	2021	2027	2033	2015	2021	2027	2033
2000023	ZR MANGANESES	2.799	2.799	2.799	2.799	17,71	17,71	12,11	12,11
2000024	RP RÍO TORRE	189	189	189	189	1,32	1,32	1,32	1,32
2000025	ZR MD DEL RÍO TERA	7.452	7.452	7.452	7.452	64,17	64,17	49,61	49,61
2000026	RP MI DEL RÍO TERA	2.181	2.181	2.087	2.087	13,6	13,6	12,99	12,99
2000027	RP RÍOS TUERTO BAJO Y TURIENZO	3.464	3.464	3.464	3.464	17,04	17,04	17,04	17,04
2000028	RP CABECERA RÍO VALDERADUEY	201	201	201	201	1,53	1,53	1,53	1,53
2000029	RP CABECERA RÍO ESLA	210	210	210	210	0,89	0,89	0,89	0,89
2000030	RP CABECERA RÍO PORMA	361	361	361	361	1,5	1,5	1,5	1,5
2000031	RP CABECERA RÍO LUNA	885	885	885	885	4,26	4,26	4,26	4,26
2000032	RP CABECERA RÍO TERA	175	175	175	175	0,71	0,71	0,71	0,71
2000033	RP RÍO CEA MEDIO	365	365	365	365	1,99	1,99	1,99	1,99
2000034	ZR MI RÍO PORMA 2ª FASE	8.834	9.834	9.834	9.834	67,31	73,98	73,98	73,98
2000035	RP RÍOS BERNESGA Y TORÍO	451	451	451	451	4,25	4,25	4,25	4,25
2000036	RP RÍO TUERTO ALTO	1.491	1.491	1.491	1.491	6,32	6,32	6,32	6,32
2000037	RP RÍO DUERNA	3.976	3.976	3.976	3.976	29,14	29,14	29,14	29,14
2000038	RP PRESA CERRAJERA	2.361	2.361	2.361	2.361	12,22	11,59	11,59	11,59
2000039	RP RÍO LUNA	1.498	1.498	1.498	1.498	10,54	10,54	10,54	10,54
2000040	RP RÍO CEA ALTO	1.608	1.608	1.608	1.608	8,3	8,3	8,3	8,3
2000041	ZR SECTOR IV CEA-CARRIÓN	-	2.050	2.050	2.050	0	10,3	10,3	10,3
2000042	ZR TÁBARA	3.032	3.032	3.032	3.032	17,15	17,15	17,15	17,15
2000043	ZR TIERRA DE CAMPOS	-	-	-	-	0	0	0	0
2000044	RP VALTABUYO Y JAMUZ	716	716	716	716	4,59	4,59	4,59	4,59
2000045	RP VILLAGATÓN	263	263	263	263	1,77	1,77	1,77	1,77
2000046	RP SUBCUENCAS ENTRE TÁMEGA Y TUELA	1.180	1.180	1.180	1.180	6,2	6,2	6,2	6,2
2000047	RP RÍO VALDERADUEY	122	3.500	3.500	3.500	1,39	19,89	19,89	19,89

ANEJO 5 - .APÉNDICE III

UDA	Nombre UDA	Superficie asignada (ha)				Volumen bruto (hm ³)			
		2015	2021	2027	2033	2015	2021	2027	2033
2000048	RP VALLE DE ALISTE	-	-	300	300	0	0	1,29	1,29
2000049	ZR MI RÍO TERA	-	-	6.962	6.962	0	0	41,59	41,59
2000050	RP RESTO CEA	-	-	-	-	0	0	0	0
2000051	RP TORÍO-BERNESGA	-	-	-	-	0	0	0	0
2000052	RP ÓRBIGO MEDIO	4.667	4.667	4.667	4.667	34,09	31,07	29,15	29,15
2000053	RP CEA MEDIO (futuro)	-	-	-	-	0	0	0	0
2000054	RP CABECERA RÍO CEA	-	-	975	975	0	0	4,99	4,99
2000055	ZR VALLEHONDO	19	19	2.081	2.081	0,14	0,14	9,58	9,58
2000057	ZR CANAL ALTO DE PAYUELOS (Centro y Cea)	4.384	4.384	18.086	18.086	35,92	30,83	127,16	127,16
2000058	BOMBEO GUARDO	178	185	192	200	0,61	0,63	0,66	0,69
2000059	BOMBEO TERCARIO Y CUATERNARIO DEL TUERTO-ESLA (Esla)	1.381	1.381	917	917	6,98	6,98	4,63	4,63
2000060	BOMBEO TIERRA DE CAMPOS (Carrión)	5.352	5.350	5.350	5.350	28,17	28,16	28,16	28,16
2000061	BOMBEO VALLE DEL TERA (Tera)	452	452	189	189	1,83	1,83	0,77	0,77
2000062	BOMBEO VILLAFÁFILA (Bajo Duero)	1.288	1.288	1.006	1.006	6,35	6,35	4,96	4,96
2000063	RP RIO CARRION ENTRE GUARDO Y CELADILLA	613	613	613	613	2,14	2,14	2,14	2,14
2000064	ZR CARRIÓN - SALDAÑA	11.754	11.754	11.754	11.754	91,03	91,03	71,45	71,45
2000065	ZR BAJO CARRIÓN	6.600	6.600	6.600	6.600	38,94	38,94	30,72	30,72
2000066	RP RÍO PISUERGA EN CABECERA	44	44	44	44	0,05	0,05	0,05	0,05
2000067	ZR CERVERA - ARBEJAL	132	132	132	132	0,44	0,44	0,44	0,44
2000068	RP RÍO CAMESA	285	285	285	285	1,59	1,59	1,59	1,59
2000069	RP RIO PISUERGA ENTRE AGUILAR Y BUREJO	852	852	852	852	4,04	4,04	4,04	4,04
2000070	ZR CASTILLA NORTE	7.735	7.735	7.735	7.735	50,73	50,73	50,73	50,73

ANEJO 5 - .APÉNDICE III

UDA	Nombre UDA	Superficie asignada (ha)				Volumen bruto (hm ³)			
		2015	2021	2027	2033	2015	2021	2027	2033
2000071	RP RÍO BUREJO	647	647	1.068	1.068	4,12	4,12	5,99	5,99
2000072	ZR PISUERGA	9.297	9.297	9.297	9.297	55,78	55,78	55,78	55,78
2000073	RP RÍO VALDAVIA	837	1.783	2.883	2.883	5,72	10,61	16,29	16,29
2000074	RP RÍO PISUERGA ENTRE BUREJO Y ARLANZA	1.162	1.162	1.162	1.162	6,64	6,64	6,64	6,64
2000075	ZR VILLALACO	3.974	3.974	3.974	3.974	26,05	26,05	26,05	26,05
2000076	RP RÍO ARLANZÓN	321	321	321	321	3,06	3,06	3,06	3,06
2000077	ZR ARLANZÓN	2.827	2.827	2.827	2.827	17,67	17,67	17,67	17,67
2000078	RP RÍO ARLANZA ALTO	179	179	179	179	0,9	0,9	0,9	0,9
2000079	RP RÍO ARLANZA MEDIO	870	870	870	870	4,07	4,07	4,07	4,07
2000080	RP RÍO ARLANZA BAJO	1.498	4.430	13.430	13.430	9,86	21,64	54,81	54,81
2000081	RP RÍO PISUERGA ENTRE ARLANZA Y CARRIÓN	1.766	1.766	1.766	1.766	11,28	11,28	11,28	11,28
2000082	ZR LA NAVA NORTE Y SUR	4.912	4.912	4.912	4.912	27,62	27,62	23,07	23,07
2000083	ZR CASTILLA CAMPOS	10.731	10.731	10.731	10.731	80,38	80,38	69,72	69,72
2000084	ZR MACIAS PICAVEA	2.265	2.265	2.265	2.265	13,59	13,59	13,59	13,59
2000085	ZR PALENCIA	2.300	2.300	2.300	2.300	16,74	16,74	16,74	16,74
2000086	ZR CASTILLA SUR	3.540	3.540	3.540	3.540	29,78	29,78	29,78	29,78
2000087	RP RÍO PISUERGA ENTRE CARRIÓN Y DUERO	1.096	1.096	1.096	1.096	6,61	6,61	6,61	6,61
2000088	ZR GERIA - VILLAMARCIEL	598	598	598	598	4,35	4,35	4,35	4,35
2000089	RP RÍO ESGUEVA	2.257	2.257	2.257	2.257	11,48	11,48	11,48	11,48
2000090	ZR TORDESILLAS	2.310	2.310	2.310	2.310	13,86	13,86	13,86	13,86
2000091	ZR POLLOS	1.272	1.272	1.272	1.272	7,92	7,92	7,92	7,92
2000092	ZR CASTRONUÑO	392	392	392	392	3	3	3	3
2000093	RP RÍO DUERO ENTRE ZAPARDIEL Y SAN JOSÉ	497	497	497	497	3,66	3,66	3,66	3,66
2000094	ZR SAN JOSÉ Y TORO-ZAMORA	11.539	11.539	11.539	11.539	87,9	87,9	87,9	87,9
2000095	RP VIRGEN DEL AVISO	1.902	1.902	1.902	1.902	13,61	13,61	13,61	13,61

ANEJO 5 - .APÉNDICE III

UDA	Nombre UDA	Superficie asignada (ha)				Volumen bruto (hm ³)			
		2015	2021	2027	2033	2015	2021	2027	2033
2000096	RP MI RÍO DUERO ENTRE PISUERGA Y ZAPARDIEL	1.593	1.593	1.593	1.593	13,29	13,29	13,29	13,29
2000097	RP RÍO SEQUILLO	535	935	935	935	3,38	5,65	5,65	5,65
2000098	RP RÍO ZAPARDIEL	127	127	127	127	0,91	0,91	0,91	0,91
2000099	ZR LA RETENCIÓN	3.486	3.486	3.486	3.486	25,56	25,56	25,56	25,56
2000100	RP RÍO BOEDO	750	750	3.080	3.080	5,52	5,52	13,71	13,71
2000101	RP RÍO RUBAGÓN	-	-	-	-	0	0	0	0
2000102	RP VALLES DEL CERRATO	-	-	800	800	0	0	4,13	4,13
2000103	RP RÍO GUAREÑA	284	284	284	284	2,21	2,21	2,21	2,21
2000104	ZR CAMPORREDONDO	21	21	21	21	0,08	0,08	0,08	0,08
2000105	RP RÍO CARRION ENTRE CELADILLA Y CALAHORRA	501	501	501	501	2,92	2,92	2,92	2,92
2000108	RP RÍO VALDERADUEY BAJO	374	374	374	374	2,46	2,46	2,46	2,46
2000110	BOMBEO VALDAVIA (Pisuerga)	1.632	1.381	1.165	1.165	6,44	5,45	4,6	4,6
2000111	BOMBEO CASTROJERIZ (Arlanza)	282	282	292	303	1,04	1,04	1,08	1,12
2000112	BOMBEO PÁRAMO DE ASTUDILLO (Pisuerga)	295	307	318	330	1,24	1,29	1,34	1,39
2000113	BOMBEO Terciario DETRÍTICO BAJO LOS PÁRAMOS y PÁRAMO DE TOROZOS (Bajo Duero)	1.836	1.906	1.979	2.054	9,37	9,72	10,1	10,48
2000114	BOMBEO Terciario DETRÍTICO BAJO LOS PÁRAMOS y PÁRAMO DE ESGUEVA (Pisuerga)	4.250	4.250	3.937	3.937	17,22	17,22	15,95	15,95
2000115	BOMBEO TORDESILLAS (Bajo Duero)	18.043	18.043	18.043	18.043	98,25	98,25	98,25	98,25
2000116	BOMBEO TORDESILLAS (Carrión)	2.105	2.105	2.105	2.105	11,51	11,51	11,51	11,51

ANEJO 5 - .APÉNDICE III

UDA	Nombre UDA	Superficie asignada (ha)				Volumen bruto (hm ³)			
		2015	2021	2027	2033	2015	2021	2027	2033
2000117	BOMBEO ARANDA DE DUERO (Arlanza)	108	112	116	116	0,38	0,39	0,4	0,4
2000118	BOMBEO CERVERA DE PISUERGA (Pisuerga)	22	22	22	22	0,03	0,03	0,03	0,03
2000119	BOMBEO QUINTANILLA-PEÑAHORADA (Pisuerga)	1.089	1.089	1.089	1.089	4,08	4,08	4,08	4,08
2000120	BOMBEO QUINTANILLA-PEÑAHORADA (Arlanza)	233	233	233	233	0,85	0,85	0,85	0,85
2000121	BOMBEO ARLANZÓN-RÍO LOBOS (Arlanza)	65	65	65	65	0,22	0,22	0,22	0,22
2000122	ZR CAMPILLO DE BUITRAGO	2.200	2.200	2.200	2.200	12,57	8,95	8,95	8,95
2000123	RP RÍO TERA	270	270	270	270	0,9	0,9	0,9	0,9
2000124	RP RÍO DUERO ENTRE CUERDA DEL POZO Y ALMAZÁN	51	51	51	51	0,31	0,31	0,31	0,31
2000125	ZR ALMAZÁN	5.342	5.342	5.342	5.342	32	32	32	32
2000126	RP RÍO DUERO ENTRE ALMAZÁN Y RÍO UCERO	840	840	713	713	4,26	4,26	3,69	3,69
2000127	RP RÍO UCERO	1.344	1.344	1.344	1.344	11,07	11,07	11,07	11,07
2000128	ZR INES - OLMILLOS	1.659	1.659	2.806	2.806	9,89	8,24	13,56	13,56
2000129	ZR LA VID - ZUZONES	816	816	816	816	5,37	5,37	5,37	5,37
2000130	ZR ARANDA	2.355	2.355	2.355	2.355	16,66	16,66	16,66	16,66
2000131	ZR GUMA	3.460	3.460	3.460	3.460	21,22	21,22	21,22	21,22
2000132	RP RÍO ARANDILLA	1.519	1.519	4.319	4.319	13,12	13,12	24,36	24,36
2000133	RP RÍO GROMEJÓN	128	128	128	128	0,89	0,89	0,89	0,89
2000134	ZR CABECERA RÍO RIAZA	1.737	1.737	1.737	1.737	9,93	9,93	9,93	9,93
2000135	RP CABECERA RÍO DURATÓN	107	107	107	107	0,57	0,57	0,57	0,57
2000136	RP RÍO DURATÓN	1.251	1.251	1.251	1.251	7,09	7,09	7,09	7,09
2000137	ZR CANAL DE RIAZA	5.030	5.030	5.030	5.030	29,64	29,64	29,64	29,64

ANEJO 5 - .APÉNDICE III

UDA	Nombre UDA	Superficie asignada (ha)				Volumen bruto (hm ³)			
		2015	2021	2027	2033	2015	2021	2027	2033
2000138	RP RÍO DUERO ENTRE RIAZA Y DURATÓN	530	530	530	530	2,11	2,11	2,11	2,11
2000140	RP CANAL DEL DUERO	4.000	4.000	4.000	4.000	29,98	29,98	29,98	29,98
2000141	RP RÍO DUERO ENTRE DURATÓN Y CEGA	1.935	1.935	1.935	1.935	10,68	10,68	10,68	10,68
2000142	RP RÍO DUERO ENTRE UCERO Y RIAZA	1.526	1.526	1.526	1.526	8,89	8,89	8,89	8,89
2000143	ZR ARANZUELO	300	1.300	1.300	1.300	1,49	6,47	6,47	6,47
2000144	ZR AMPLIACIÓN ALMAZÁN	-	-	4.012	4.012	0	0	18,37	18,37
2000145	RP VILLA DE VINUESA	193	193	193	193	1,77	1,77	1,77	1,77
2000146	ZR RÍO GROMEJÓN	147	147	147	147	0,39	0,39	0,39	0,39
2000147	RP VALDEMUDARRA	1.506	1.506	1.506	1.506	8,18	8,18	8,18	8,18
2000149	BOMBEO ARANDA DE DUERO (Pisuerga)	156	156	156	156	0,59	0,59	0,59	0,59
2000150	BOMBEO AYLLÓN	116	120	125	125	0,46	0,48	0,5	0,5
2000151	BOMBEO CABREJAS-SORIA	2	2	3	3	0,01	0,01	0,01	0,01
2000152	BOMBEO ARAVIANA	54	350	350	350	0,17	1,13	1,13	1,13
2000153	BOMBEO ALMAZÁN SUR	78	78	52	52	0,29	0,29	0,19	0,19
2000154	BOMBEO ARLANZÓN-RÍO LOBOS (Alto Duero)	13	2	2	2	0,04	0,01	0,01	0,01
2000155	BOMBEO CUENCA DE ALMAZÁN	1.006	1.006	943	943	3,99	3,99	3,74	3,74
2000156	BOMBEO ARANDA DE DUERO (Alto Duero)	772	772	772	772	3	3	3	3
2000157	BOMBEO RIAZA (Alto Duero)	331	331	322	322	1,25	1,25	1,22	1,22
2000158	BOMBEO TERCIARIO DETRÍTICO BAJO LOS PÁRAMOS y PÁRAMO DE CORCOS	714	714	714	714	3,01	3,01	3,01	3,01
2000159	RP RÍO PIRÓN	150	150	150	150	0,84	0,84	0,84	0,84
2000160	RP CABECERA PIRÓN	20	20	20	20	0,14	0,14	0,14	0,14

ANEJO 5 - .APÉNDICE III

UDA	Nombre UDA	Superficie asignada (ha)				Volumen bruto (hm ³)			
		2015	2021	2027	2033	2015	2021	2027	2033
2000161	RP RÍO ERESMA	1	1	1	1	0,01	0,01	0,01	0,01
2000162	RP RÍO FRÍO	7	7	7	7	0,04	0,04	0,04	0,04
2000163	RP RÍO MOROS	93	93	93	93	0,64	0,64	0,64	0,64
2000164	RP RÍO ERESMA MEDIO	206	206	206	206	1,51	1,51	1,51	1,51
2000165	ZR RÍO ADAJA	6.515	6.515	6.515	6.515	32,07	32,07	32,07	32,07
2000166	ZR RÍO PIRÓN	-	-	1.000	1.000	0	0	4,97	4,97
2000168	ZR CEGA	564	564	4.000	4.000	3,32	3,32	23,53	23,53
2000171	ZR RIEGOS MERIDIONALES ADAJA-CEGA	-	-	8.500	8.500	0	0	55,08	55,08
2000172	RP RÍO CAMBRONES	278	278	278	278	1,66	1,66	1,66	1,66
2000173	BOMBEO TERCARIO DETRÍTICO BAJO LOS PÁRAMOS y PÁRAMO DE CUÉLLAR (Riaza-Duratón)	3.106	3.106	3.106	3.106	14,18	14,18	14,18	14,18
2000174	BOMBEO LOS ARENALES (Riaza-Duratón)	466	466	466	466	1,96	1,96	1,96	1,96
2000175	BOMBEO MEDINA DEL CAMPO (Cega-Eresma-Adaja)	2.290	2.290	2.290	2.290	11,74	11,74	11,74	11,74
2000176	BOMBEO TIERRA DEL VINO	15.996	15.996	10.249	10.249	80,56	80,56	51,61	51,61
2000177	BOMBEO GUADARRAMA-SOMOSIERRA (Cega-Eresma-Adaja)	344	357	370	370	1,44	1,49	1,55	1,55
2000178	BOMBEO CANTIMPALOS (Cega-Eresma-Adaja)	3.546	3.546	2.943	2.943	15,49	15,49	12,86	12,86
2000179	BOMBEO VALLE DE AMBLÉS	336	349	362	376	1,53	1,59	1,65	1,72
2000180	BOMBEO LOS ARENALES (Cega-Eresma-Adaja)	11.051	9.171	6.371	6.371	54,78	45,46	31,58	31,58
2000181	BOMBEO MEDINA DEL CAMPO (Bajo Duero)	45.418	45.418	39.618	35.618	213,59	213,59	186,31	167,5
2000183	BOMBEO ALUVIAL DEL DUERO: ARANDA-TORDESILLAS	1.024	1.024	993	993	4,83	4,83	4,68	4,68

ANEJO 5 - .APÉNDICE III

UDA	Nombre UDA	Superficie asignada (ha)				Volumen bruto (hm ³)			
		2015	2021	2027	2033	2015	2021	2027	2033
2000184	RP CABECERA RÍO TORMES	462	462	462	462	2,2	2,2	2,2	2,2
2000185	RP RÍO TORMES ALTO	1.581	1.581	1.581	1.581	9,48	9,48	9,48	9,48
2000186	RP RÍO ARAVALLE	1.495	1.495	1.495	1.495	8,63	8,63	8,63	8,63
2000187	RP RÍO TORMES ENTRE EL BARCO Y SANTA TERESA	211	211	211	211	1,81	1,81	1,81	1,81
2000188	RP RÍO CORNEJA	1.194	1.194	1.194	1.194	6,89	6,89	6,89	6,89
2000189	ZR LA MAYA	2.582	2.582	2.582	2.582	17,46	17,46	17,46	17,46
2000190	ZR ELEVACIÓN ALDEARRENGADA	641	641	641	641	4,59	4,59	4,59	4,59
2000191	ZR EJEME-GALISANCHO	794	794	794	794	5,96	5,96	5,96	5,96
2000192	ZR ALBA DE TORMES	333	333	333	333	2,05	2,05	2,05	2,05
2000193	ZR ALMAR Y VEGA DE ALMAR	1.921	1.921	1.921	1.921	14,41	14,41	14,41	14,41
2000194	ZR VILLORIA	5.354	5.354	5.354	5.354	40,16	40,16	40,16	40,16
2000195	ZR FLORIDA DE LIEBANA-VILLAMAYOR-ZORITA	2.279	2.279	2.279	2.279	14,01	14,01	14,01	14,01
2000196	ZR VILLAGONZALO	5.269	5.269	5.269	5.269	39,52	39,52	39,52	39,52
2000197	RP RÍO BECEDILLAS	518	518	518	518	2,99	2,99	2,99	2,99
2000198	ZR CAMPO DE LEDESMA	276	276	276	276	1,66	1,66	1,66	1,66
2000199	RP CABECERA RÍO YELTES	284	284	284	284	1,09	1,09	1,09	1,09
2000200	RP CABECERA RÍO ÁGUEDA	101	101	101	101	0,45	0,45	0,45	0,45
2000201	RP RÍO AGADÓN	11	11	11	11	0,04	0,04	0,04	0,04
2000202	ZR MI DEL ÁGUEDA	897	897	897	897	6,78	6,78	3,7	3,7
2000203	RP 1ª ELEVACION MD DEL ÁGUEDA	306	306	306	306	1,9	1,9	1,9	1,9
2000204	RP 2ª ELEVACION MD DEL ÁGUEDA	196	196	196	196	0,88	0,88	0,88	0,88
2000205	RP ARROYO PASILES	68	68	68	68	0,26	0,26	0,26	0,26

ANEJO 5 - .APÉNDICE III

UDA	Nombre UDA	Superficie asignada (ha)				Volumen bruto (hm ³)			
		2015	2021	2027	2033	2015	2021	2027	2033
2000206	RP RÍO ÁGUEDA BAJO	-	-	-	-	0	0	0	0
2000207	ZR LA ARMUÑA	-	6.719	23.174	23.174	0	38,64	132,77	132,77
2000208	ZR LA ARMUNA (ARABAYONA)	3.326	3.326	3.326	3.326	19,99	19,99	19,99	19,99
2000209	RP RÍO GAMO	-	-	800	800	0	0	1,94	1,94
2000210	RP RÍO MARGAÑÁN	-	-	1.000	1.000	0	0	5,45	5,45
2000211	RP RÍO CABALLERUELO	451	451	433	433	2,62	2,62	2,52	2,52
2000212	ZR LOS LLANOS DE TORMES	-	-	2.300	2.300	0	0	10,86	10,86
2000213	ZR EMBALSE DE IRUEÑA	-	-	5.161	5.161	0	0	17,83	17,83
2000214	RP ALBA DE TORMES	133	133	133	133	0,9	0,9	0,9	0,9
2000215	BOMBEO SALAMANCA	10.821	10.821	9.707	9.707	53,17	53,17	47,69	47,69
2000217	BOMBEO CAMPO CHARRO (Tormes)	377	377	377	377	1,89	1,89	1,89	1,89
2000218	BOMBEO LA FUENTE DE SAN ESTEBAN	820	851	884	884	2,59	2,69	2,79	2,79
2000219	BOMBEO CIUDAD RODRIGO	224	224	172	172	0,68	0,68	0,52	0,52
2000220	BOMBEO VALDECORNEJA	185	185	185	185	0,78	0,78	0,78	0,78
2000221	RP RÍO ALISTE	26	26	26	26	0,26	0,26	0,26	0,26
2000222	RP ARROYO DE LA BURGA	41	41	41	41	0,29	0,29	0,29	0,29
2000224	RP ARROYO BARBADIEL	3	3	3	3	0,02	0,02	0,02	0,02
2000227	RP RÍO COLLE	75	75	75	75	0,4	0,4	0,4	0,4
2000228	RP RÍOS RIACHO DE LA NAVA Y VALDELLORNA	153	153	153	153	1,26	1,26	1,26	1,26
2000231	RP RÍO MORO	36	36	36	36	0,73	0,73	0,73	0,73
2000233	ZR RUESGA	23	23	23	23	0,08	0,08	0,08	0,08
2000234	RP SUBCUENCA MI ENTRE REQUEJADA Y AGUILAR	3	3	3	3	0,01	0,01	0,01	0,01
2000235	RP RÍO DE LOS AUSINES	314	314	314	314	2,13	2,13	2,13	2,13

ANEJO 5 - .APÉNDICE III

UDA	Nombre UDA	Superficie asignada (ha)				Volumen bruto (hm ³)			
		2015	2021	2027	2033	2015	2021	2027	2033
2000237	RP RÍO ARAVIANA	44	44	44	44	0,21	0,21	0,21	0,21
2000240	RP REVALBOS	89	89	89	89	0,74	0,74	0,74	0,74
2000241	RP RÍO AGUDÍN	-	-	-	-	0	0	0	0
2000280	ZR CANAL BAJO DE PAYUELOS	6.483	6.483	14.829	14.829	53,13	45,59	104,26	104,26
2000281	ZR VALVERDE ENRIQUE	-	-	-	-	0	0	0	0
2000282	ZR SECTOR V CEA-CARRIÓN	-	-	1.220	1.220	0	0	6,65	6,65
2000283	BOMBEO VILARDEVÓS-LAZA	-	-	-	-	0	0	0	0
2000284	BOMBEO SANABRIA (Tera)	5	6	6	6	0,01	0,01	0,01	0,01
2000285	BOMBEO LA MARAGATERIA (Órbigo)	438	89	89	89	2,07	0,42	0,42	0,42
2000286	BOMBEO ALISTE (Esla)	424	424	421	421	2,09	2,09	2,07	2,07
2000287	BOMBEO BURGOS	970	877	877	877	3,57	3,23	3,23	3,23
2000288	BOMBEO SIERRA DE CAMEROS (Alto Duero)	137	137	137	137	0,4	0,4	0,4	0,4
2000290	BOMBEO SIERRA DE ÁVILA	271	282	292	304	1,27	1,32	1,37	1,42
2000291	BOMBEO SAYAGO (Bajo Duero)	165	171	177	177	0,76	0,79	0,82	0,82
2000292	BOMBEO SAYAGO (Tormes)	546	566	587	610	2,38	2,46	2,55	2,65
2000293	BOMBEO VITIGUDINO	686	686	686	686	2,42	2,42	2,42	2,42
2000294	RP RÍO ESCALOTE	177	177	155	155	1,39	1,39	1,25	1,25
2000295	RP RÍO CARACENA	204	204	204	204	1,86	1,86	1,86	1,86
2000296	RP RÍO TALEGONES	165	165	22	22	1,02	1,02	0,13	0,13
2000297	RP RÍO FUENTEPINILLA	59	59	59	59	0,85	0,85	0,85	0,85
2000298	RP RÍO IZANA	4	4	4	4	0,02	0,02	0,02	0,02
2000299	RP ARROYO DEL REGATO	17	17	8	8	0,13	0,13	0,05	0,05
2000300	RP ARROYO DE VALCORBA	97	97	97	97	0,54	0,54	0,54	0,54

ANEJO 5 - .APÉNDICE III

UDA	Nombre UDA	Superficie asignada (ha)				Volumen bruto (hm ³)			
		2015	2021	2027	2033	2015	2021	2027	2033
2000301	RP ARROYO DE VALIMÓN	153	153	153	153	1,19	1,19	1,19	1,19
2000302	RP RÍO AGUISEJO	114	114	114	114	0,95	0,95	0,95	0,95
2000303	RP ARROYO DE VALDANZO	94	94	94	94	0,84	0,84	0,84	0,84
2000304	RP RÍO MADRE DE REJAS	43	43	43	43	0,31	0,31	0,31	0,31
2000305	RP ARROYO DE LA SERREZUELA	41	41	41	41	0,24	0,24	0,24	0,24
2000306	ZR ARENILLAS DE VALDERADUEY	257	257	257	257	1,65	1,65	1,65	1,65
2000307	RP RÍOS TÁMEGA Y BÚBAL	787	787	787	787	4,28	4,28	4,28	4,28
2000309	RP ARROYO ARIBALLOS	113	113	113	113	1,79	1,79	1,79	1,79
2000310	RP RÍO BAÑUELOS	62	62	62	62	0,48	0,48	0,48	0,48
2000311	RP RÍO ARANZUELO	2	2	2	2	0,01	0,01	0,01	0,01
2000312	RP CABECERA RÍO CEGA	30	30	30	30	0,24	0,24	0,24	0,24
2000313	RP RÍO PEDRO	41	41	41	41	0,38	0,38	0,38	0,38
2000314	RP AGUAS ARRIBA DE VILLAMECA	10	10	10	10	0,08	0,08	0,08	0,08
2000315	RP ARROYO DE MUELAS	39	39	39	39	0,3	0,3	0,3	0,3
2000316	RP ANTOÑÁN DEL VALLE	166	166	166	166	1,11	1,11	1,11	1,11
2000317	RP ARROYO DE LOS REGUERALES	160	160	160	160	1	1	1	1
2000320	RP ARLANZA ENTRE ARLANZÓN Y PISUERGA	674	674	674	674	3,25	3,25	3,25	3,25
2000321	RP RÍO TALANDA	27	27	27	27	0,22	0,22	0,22	0,22
2000322	RP RÍO DUERO DESPUÉS DE ZAMORA	360	360	360	360	2,2	2,2	2,2	2,2
2000323	RP LOMILLA DE AGUILAR	265	265	265	265	1,4	1,4	1,4	1,4
2000324	RP ARROYO MADERANO	110	110	110	110	0,61	0,61	0,61	0,61
2000325	RP RÍO RIVERA DE FROYA	5	5	5	5	0,04	0,04	0,04	0,04
2000326	RP RÍO MONEGRO	118	118	118	118	0,62	0,62	0,62	0,62

ANEJO 5 - .APÉNDICE III

UDA	Nombre UDA	Superficie asignada (ha)				Volumen bruto (hm ³)			
		2015	2021	2027	2033	2015	2021	2027	2033
2000327	RP RÍO LUCIO	212	212	212	212	1,26	1,26	1,26	1,26
2000328	RP RÍO VILLOVA	1	1	1	1	0,01	0,01	0,01	0,01
2000329	RP RÍO HUEBRA	19	19	19	19	0,09	0,09	0,09	0,09
2000330	RP RÍO TORMES BAJO	206	206	206	206	0,91	0,91	0,91	0,91
2000331	RP ARROYO DE LA COSTANILLA	5	5	5	5	0,04	0,04	0,04	0,04
2000332	RP ALEDANOS DEL CANAL DE CARRIZO	2.174	2.174	2.174	2.174	13,86	13,86	13,86	13,86
2000333	RP POMAR DE VALDIVIA	578	578	578	578	2,53	2,53	2,53	2,53
2000334	RP RÍO PISUERGA ENTRE CERVERA Y AGUILAR	106	106	106	106	0,7	0,7	0,7	0,7
2000335	RP RÍO PORMA DESDE CONFLUENCIA CON CURUEÑO	1.642	1.642	1.642	1.642	9,84	9,84	9,84	9,84
2000336	RP AYOÓ DE VIDRIALES	260	260	198	198	1,5	1,5	1,15	1,15
2000337	RP RÍO ODRA	3	3	3	3	0,02	0,02	0,02	0,02
2000338	RP RÍO FRANCO	115	115	115	115	0,58	0,58	0,58	0,58
2000339	RP RÍO PEDROSO	111	111	111	111	1,02	1,02	1,02	1,02
2000340	RP RÍO DE REVILLA	29	29	29	29	0,17	0,17	0,17	0,17
2000500	BOMBEO ALUVIAL DEL ESLA	612	612	241	241	3,4	3,4	1,34	1,34
2000501	BOMBEO ALUVIAL DEL ÓRBIGO	169	82	82	82	0,81	0,39	0,39	0,39
2000502	BOMBEO ALUVIALES DEL PISUERGA-ARLANZÓN (Carrión)	98	98	98	98	0,42	0,42	0,42	0,42
2000503	BOMBEO ALUVIALES DEL PISUERGA-ARLANZÓN (Pisuerga)	913	913	913	913	4,19	4,19	4,19	4,19
2000504	BOMBEO ALUVIALES DEL PISUERGA-ARLANZÓN (Arlanza)	1.414	1.337	1.337	1.337	5,57	5,27	5,27	5,27
2000506	BOMBEO ALUVIAL DEL DUERO: TORDESILLAS-ZAMORA	1.914	1.914	1.695	1.695	11,3	11,3	10	10

ANEJO 5 - .APÉNDICE III

UDA	Nombre UDA	Superficie asignada (ha)				Volumen bruto (hm ³)			
		2015	2021	2027	2033	2015	2021	2027	2033
2000508	BOMBEO LA POLA DE GORDÓN	109	109	109	109	0,42	0,42	0,42	0,42
2000509	BOMBEO CERVERA DE PISUERGA (Carrión)	19	19	20	21	0,02	0,02	0,02	0,02
2000513	BOMBEO Terciario y Cuaternario del Tuerto-Esla (Órbigo)	630	630	630	630	2,91	2,91	2,91	2,91
2000515	BOMBEO VALDAVIA (Carrión)	391	391	391	391	1,74	1,74	1,74	1,74
2000517	BOMBEO Terciario y Cuaternario del Esla-CEA	2.463	2.463	2.165	2.165	12,59	12,59	11,07	11,07
2000518	BOMBEO TIERRA DE CAMPOS (Esla)	4.267	3.759	3.483	3.483	21,19	18,67	17,3	17,3
2000520	BOMBEO CARRIÓN	1.789	1.789	1.789	1.789	8,25	8,25	8,25	8,25
2000521	BOMBEO LA MARAGATERÍA (Tera)	61	61	16	16	0,29	0,29	0,08	0,08
2000523	BOMBEO LA MARAGATERÍA y RAÑA DE LA BAÑEZA	360	360	360	360	1,66	1,66	1,66	1,66
2000524	BOMBEO VILLADIEGO	362	362	362	362	1,56	1,56	1,56	1,56
2000525	BOMBEO CASTROJERIZ (Pisuerga)	404	404	404	404	1,84	1,84	1,84	1,84
2000530	BOMBEO SIERRA DE LA DEMANDA	3	1	1	1	0,01	0	0	0
2000531	BOMBEO SANABRIA (Támega-Manzanas)	3	3	3	3	0,01	0,01	0,01	0,01
2000534	BOMBEO VILARDEVÓS-LAZA y VERÍN	9	9	9	9	0,04	0,04	0,04	0,04

ANEJO 5 - .APÉNDICE III

UDA	Nombre UDA	Superficie asignada (ha)				Volumen bruto (hm ³)			
		2015	2021	2027	2033	2015	2021	2027	2033
2000536	BOMBEO VALLE DEL TERA (Órbigo)	8	8	9	9	0,04	0,04	0,05	0,05
2000537	BOMBEO VALLE DEL TERA (Esla)	200	200	200	200	0,88	0,88	0,88	0,88
2000538	BOMBEO PÁRAMO DE ASTUDILLO (Carrión)	244	244	244	244	1,1	1,1	1,1	1,1
2000540	BOMBEO SIERRA DE CAMEROS (Arlanza)	18	7	7	7	0,07	0,03	0,03	0,03
2000545	BOMBEO VILLAFÁFILA (Esla)	818	818	661	661	3,95	3,95	3,19	3,19
2000547	BOMBEO ALISTE (Támega-Manzanas)	6	6	6	6	0,02	0,02	0,02	0,02
2000552	BOMBEO MONCAYO	4	4	4	4	0,01	0,01	0,01	0,01
2000559	BOMBEO RÍAZA (Riaza-Duratón)	46	47	49	50	0,18	0,18	0,19	0,19
2000562	BOMBEO SEPÚLVEDA	37	38	39	39	0,15	0,16	0,16	0,16
2000568	BOMBEO PARAMO DE ESCALOTE	-	-	-	-	0	0	0	0
2000571	BOMBEO GUADARRAMA-SOMOSIERRA (Riaza-Duratón)	1	1	1	1	0	0	0	0
2000573	BOMBEO CANTIMPALOS (Riaza-Duratón)	487	487	487	487	2,44	2,44	2,44	2,44
2000575	BOMBEO PRÁDENA	8	8	9	9	0,03	0,03	0,04	0,04
2000576	BOMBEO SEGOVIA	29	30	31	32	0,12	0,13	0,13	0,14
2000578	BOMBEO CAMPO CHARRO (Águeda)	86	89	92	96	0,21	0,22	0,23	0,24
2000580	BOMBEO GREDOS	1.072	1.072	996	996	4,46	4,46	4,14	4,14
2000584	BOMBEO LAS BATUECAS	153	153	153	153	0,39	0,39	0,39	0,39
2000587	BOMBEO TERCARIO DETRÍTICO BAJO LOS PÁRAMOS y PÁRAMO DE	205	205	205	205	0,79	0,79	0,79	0,79

ANEJO 5 - .APÉNDICE III

UDA	Nombre UDA	Superficie asignada (ha)				Volumen bruto (hm ³)			
		2015	2021	2027	2033	2015	2021	2027	2033
	ESGUEVA (Arlanza)								
2000588	BOMBEO TERCIARIO DETRÍTICO BAJO LOS PÁRAMOS y PÁRAMO DE ESGUEVA (Riaza-Duratón)	2.878	2.878	2.878	2.878	13,22	13,22	13,22	13,22
2000589	BOMBEO TERCIARIO DETRÍTICO BAJO LOS PÁRAMOS y PÁRAMO DE TOROZOS (Carrión)	719	719	719	719	3,25	3,25	3,25	3,25
2000590	BOMBEO TERCIARIO DETRÍTICO BAJO LOS PÁRAMOS y PÁRAMO DE TOROZOS (Pisuerga)	1.466	1.466	1.466	1.466	6,42	6,42	6,42	6,42
2000592	BOMBEO TERCIARIO DETRÍTICO BAJO LOS PÁRAMOS y ALUVIAL DEL DUERO: ARANDA-TORDESIL	139	139	139	139	0,61	0,61	0,61	0,61
2000594	BOMBEO TERCIARIO DETRÍTICO BAJO LOS PÁRAMOS y PÁRAMO DE CUÉLLAR (Cega-Eresma-Adaja)	3.699	3.699	3.699	3.699	15,93	15,93	15,93	15,93
2000595	BOMBEO RECARGA ARTIFICIAL EL CARRACILLO	2.709	2.709	2.709	2.709	14,01	14,01	14,01	14,01
2000596	BOMBEO RECARGA ARTIFICIAL CUBETA DE SANTIUSTE	1.550	1.550	1.550	1.550	8,02	8,02	8,02	8,02
2000597	BOMBEO RECARGA ARTIFICIAL ALCAZARÉN	243	243	243	243	1,19	1,19	1,19	1,19

ANEJO 5 - .APÉNDICE III

UDA	Nombre UDA	Superficie asignada (ha)				Volumen bruto (hm ³)			
		2015	2021	2027	2033	2015	2021	2027	2033
2000598	ZR VILLADANGOS	5.938	5.938	5.938	5.938	35,78	35,78	31,44	31,44
2000599	ZR BABILAFUENTE	3.615	3.615	3.615	3.615	27,11	27,11	27,11	27,11
2000600	ZR VILLARES	2.251	2.251	2.251	2.251	15,49	15,49	11,53	11,53
2000601	RP SAN FRONTIS	1.059	1.059	1.059	1.059	6,88	6,88	6,88	6,88
2000603	RP RÍO HORMAZUELA	111	111	111	111	0,44	0,44	0,44	0,44
2000604	RP CABECERA RÍO ADAJA	836	836	836	836	4,65	4,65	4,65	4,65
2000605	ZR SUSTITUCION BOMBEO LOS ARENALES (Eresma)	-	1.880	1.880	1.880	0	10,33	10,33	10,33
2000606	ZR SUSTITUCIÓN BOMBEO LOS ARENALES (Cega) Sector I	-	-	800	800	0	0	4,39	4,39
2000607	ZR SUSTITUCIÓN BOMBEO LOS ARENALES (Cega) Sector II	-	-	2.000	2.000	0	0	10,99	10,99
2000608	ZR SUSTITUCIÓN BOMBEO MEDINA DEL CAMPO	-	-	-	4.000	0	0	0	20,86
Total general		547.780	564.308	640.840	641.002	3363,82	3424,43	3757,44	3760,23