



## Ficha del catálogo de edificios y elementos protegidos

**160701**

Denominación:	Nº Inventario: 038; Molino de agua		
Grado de Protección:	BIC		
Dirección:	A 2 km, aprox. al NE de Los Barreros.		
Población/Paraje:			
Coordenadas UTM:	X= <input type="text" value="679012"/>	Y= <input type="text" value="4168576"/>	Datum <input type="text" value="ED50"/>
Referencia Catastral:	Manzana: <input type="text"/>	Parcela: <input type="text"/>	



Descripción	Torre y balsa circular, no conserva nada de maquinaria ni la plataforma circular. Utilizado como poste de la luz.
Fecha Construcción:	
Estado de Conservación:	Malo
Uso:	Abandonado
Elementos distorsionantes:	
Determinaciones:	Bien de Interés Cultural por la Disposición Transitoria Primera de la Ley 4/2007, de 16 de marzo, de Patrimonio Cultural de la Comunidad Autónoma de la Región de Murcia



## Ficha del catálogo de edificios y elementos protegidos

**160702**

Denominación:	Nº Inventario: 039; Molino de agua		
Grado de Protección:	BIC		
Dirección:	Finca La Piqueta. A 1 km. al NE de los Barreros		
Población/Paraje:	La Piqueta		
Coordenadas UTM:	X= <input type="text" value="678011"/>	Y= <input type="text" value="4167867"/>	Datum <input type="text" value="ED50"/>
Referencia Catastral:	Manzana: <input type="text"/>	Parcela: <input type="text"/>	



Descripción	Torre con pozo en su interior. Balsa cuadrada. No conserva nada de maquinaria.
Fecha Construcción:	
Estado de Conservación:	Pésimo
Uso:	Abandonado
Elementos distorsionantes:	Añadido a la parte superior de la torre realizado en ladrillo y tejas.
Determinaciones:	Bien de Interés Cultural por la Disposición Transitoria Primera de la Ley 4/2007, de 16 de marzo, de Patrimonio Cultural de la Comunidad Autónoma de la Región de Murcia



## Ficha del catálogo de edificios y elementos protegidos

**160703**

Denominación:	Nº Inventario: 040; Molino de agua		
Grado de Protección:	BIC		
Dirección:	Camino de Servicio C.R. S XVI t-5. A 1,5 km. al NE de Barrio Peral		
Población/Paraje:			
Coordenadas UTM:	X= <input type="text" value="678624"/>	Y= <input type="text" value="4168600"/>	Datum <input type="text" value="ED50"/>
Referencia Catastral:	Manzana: <input type="text"/>	Parcela: <input type="text"/>	



Descripción	Torre sobre plataforma de elevación circular. Conserva el chapitel, el botalón, ocho brazos, guía, fraile, piedra fuellega y tambor.
Fecha Construcción:	
Estado de Conservación:	Bueno
Uso:	Abandonado
Elementos distorsionantes:	
Determinaciones:	Bien de Interés Cultural por la Disposición Transitoria Primera de la Ley 4/2007, de 16 de marzo, de Patrimonio Cultural de la Comunidad Autónoma de la Región de Murcia



## Ficha del catálogo de edificios y elementos protegidos

**160704**

Denominación:	<b>Nº Inventario: 041; Molino de agua</b>		
Grado de Protección:	<b>BIC</b>		
Dirección:	Lo Pequeño. Carretera F-36, Cartagena-La Palma, junto al puente de la Autovía. A 1,5 KM. al NE de los Barreros		
Población/Paraje:	Lo Pequeño		
Coordenadas UTM:	X= <input type="text" value="677654"/>	Y= <input type="text" value="4168220"/>	Datum <input type="text" value="ED50"/>
Referencia Catastral:	Manzana: <input type="text"/>	Parcela: <input type="text"/>	



Descripción	Torre con pozo, sobre plataforma de elevación circular y balsa circular. La estructura del chapitel está muy deteriorada, conserva el botalón y gran parte de la maquinaria interior.
Fecha Construcción:	
Estado de Conservación:	Regular
Uso:	Abandonado
Elementos distorsionantes:	Torre metálica de tendido eléctrico en las proximidades
Determinaciones:	Bien de Interés Cultural por la Disposición Transitoria Primera de la Ley 4/2007, de 16 de marzo, de Patrimonio Cultural de la Comunidad Autónoma de la Región de Murcia



## Ficha del catálogo de edificios y elementos protegidos

**160705**

Denominación:	Nº Inventario: 042; Molino de agua		
Grado de Protección:	BIC		
Dirección:	Finca Las Cañadas. Por el camino de servicio del Sifón S-XIV, a 600 m. al W del Bohio		
Población/Paraje:	Las Cañadas		
Coordenadas UTM:	X= <input type="text" value="677100"/>	Y= <input type="text" value="4168894"/>	Datum <input type="text" value="ED50"/>
Referencia Catastral:	Manzana: <input type="text"/>	Parcela: <input type="text"/>	



Descripción	Torre con balsa cuadrada, conserva el chapitel, el botalón, la guía, el fráile y la piedra fuellega. Faltan los brazos y la noria (tambor) con sus arcabuces. El pozo está sellado
Fecha Construcción:	
Estado de Conservación:	Malo
Uso:	Abandonado
Elementos distorsionantes:	Puerta metálica que cierra el molino
Determinaciones:	Bien de Interés Cultural por la Disposición Transitoria Primera de la Ley 4/2007, de 16 de marzo, de Patrimonio Cultural de la Comunidad Autónoma de la Región de Murcia



## Ficha del catálogo de edificios y elementos protegidos

**160706**

Denominación:	Nº Inventario: 043; Molino de agua		
Grado de Protección:	BIC		
Dirección:	Finca Las Cañadas. Camino de Sevicio del Sifón S-XIV. A 750 m. al W del Bohío		
Población/Paraje:	Las Cañadas		
Coordenadas UTM:	X= <input type="text" value="677283"/>	Y= <input type="text" value="4168782"/>	Datum <input type="text" value="ED50"/>
Referencia Catastral:	Manzana: <input type="text"/>	Parcela: <input type="text"/>	



Descripción	Torre de reducido tamaño con pozo en su interior y sin plataforma de elevación. Balsa cuadrada. No conserva maquinaria interior.
Fecha Construcción:	
Estado de Conservación:	Pésimo
Uso:	Abandonado
Elementos distorsionantes:	Torre metálica de tendido eléctrico en sus proximidades
Determinaciones:	Bien de Interés Cultural por la Disposición Transitoria Primera de la Ley 4/2007, de 16 de marzo, de Patrimonio Cultural de la Comunidad Autónoma de la Región de Murcia



## Ficha del catálogo de edificios y elementos protegidos

**160707**

Denominación:	<b>Nº Inventario: 044; Molino de agua</b>		
Grado de Protección:	<b>BIC</b>		
Dirección:	Finca La Cueva. Cruce entre la Vereda de los Médicos F-37 y el Camino de Servicio S-XIV t-5-8. A 600 m. al E de Santa Ana		
Población/Paraje:			
Coordenadas UTM:	X= <input type="text" value="676794"/>	Y= <input type="text" value="4170552"/>	Datum <input type="text" value="ED50"/>
Referencia Catastral:	Manzana: <input type="text"/>	Parcela: <input type="text"/>	



Descripción	Torre sobre plataforma circular en parte destruida. Gran balsa circular y pequeño acueducto con sólo dos arcos. No conserva nada de maquinaria. El pozo se halla enterrado.
Fecha Construcción:	
Estado de Conservación:	Pésimo
Uso:	Abandonado
Elementos distorsionantes:	
Determinaciones:	Bien de Interés Cultural por la Disposición Transitoria Primera de la Ley 4/2007, de 16 de marzo, de Patrimonio Cultural de la Comunidad Autónoma de la Región de Murcia



## Ficha del catálogo de edificios y elementos protegidos

**160708**

Denominación:	Nº Inventario: 045; Molino de agua		
Grado de Protección:	BIC		
Dirección:	Finca La Huertecica (Centro de Rehabilitación de Toxicómanos), a 250 m. al sur de la Vereda de los Médicos F-37, a 1,7 km. al E de Santa Ana.		
Población/Paraje:	Casa Las Cuevas		
Coordenadas UTM:	X= <input type="text" value="677127"/>	Y= <input type="text" value="4170388"/>	Datum <input type="text" value="ED50"/>
Referencia Catastral:	Manzana: <input type="text"/>	Parcela: <input type="text"/>	



**Descripción** Torre con pozo sobre plataforma circular y gran balsa cuadrada. Conserva parte del chapitel muy deteriorado y el botalón partido, faltándole los brazos y los arcabuces de la noria. Mantiene toda la maquinaria interior. El pozo tiene una profundidad de 30 m. y se encuentra seco. La balsa se halla fuera de la finca donde está el molino y está siendo reutilizada como pista deportiva.

**Fecha Construcción:**

**Estado de Conservación:** Regular

**Uso:** Abandonado

**Elementos distorsionantes:**

**Determinaciones:** Bien de Interés Cultural por la Disposición Transitoria Primera de la Ley 4/2007, de 16 de marzo, de Patrimonio Cultural de la Comunidad Autónoma de la Región de Murcia





## Ficha del catálogo de edificios y elementos protegidos

**160709**

Denominación:	Nº Inventario: 046; Molino de agua de la cerca.		
Grado de Protección:	BIC		
Dirección:	Finca La Cerca. Solar al E de la Iglesia de Santa Ana, periferia del casco urbano de Santa Ana.		
Población/Paraje:	La Cerca. Santa Ana		
Coordenadas UTM:	X= <input type="text" value="676054"/>	Y= <input type="text" value="4170846"/>	Datum <input type="text" value="ED50"/>
Referencia Catastral:	Manzana: <input type="text"/>	Parcela: <input type="text"/>	



Descripción	Torre sobre plataforma circular y balsa circular. Conserva el chapitel, el botalón, ocho brazos con cordelajes, la noria, así como la maquinaria interior completa. El pozo está enterrado. En la actualidad está reformado y estuvo en actividad hasta el año 1958.
Fecha Construcción:	
Estado de Conservación:	Restaurado
Uso:	Indeterminado
Elementos distorsionantes:	
Determinaciones:	Bien de Interés Cultural por la Disposición Transitoria Primera de la Ley 4/2007, de 16 de marzo, de Patrimonio Cultural de la Comunidad Autónoma de la Región de Murcia



## Ficha del catálogo de edificios y elementos protegidos

**160710**

Denominación:	Nº Inventario: 047; Molino de agua		
Grado de Protección:	BIC		
Dirección:	Finca La Perrita. Camino C.R. S XIV t-5-6, a 500 m. al SE de Santa Ana		
Población/Paraje:			
Coordenadas UTM:	X= <input type="text" value="676375"/>	Y= <input type="text" value="4170316"/>	Datum <input type="text" value="ED50"/>
Referencia Catastral:	Manzana: <input type="text"/>	Parcela: <input type="text"/>	



Descripción	Torre inserta en la nave de un cebadero y balsa circular restaurada. No conserva maquinaria interior.
Fecha Construcción:	
Estado de Conservación:	Pésimo
Uso:	Abandonado
Elementos distorsionantes:	Nave de finalidad agropecuaria construida alrededor de la torre del molino
Determinaciones:	Bien de Interés Cultural por la Disposición Transitoria Primera de la Ley 4/2007, de 16 de marzo, de Patrimonio Cultural de la Comunidad Autónoma de la Región de Murcia



## Ficha del catálogo de edificios y elementos protegidos

**160711**

Denominación:	<b>Nº Inventario: 048; Molino de agua</b>		
Grado de Protección:	<b>BIC</b>		
Dirección:	Finca La Boticaria.Camino de Servicio C.R. s.XIX, t-4. A 1 km. al S de Santa Ana		
Población/Paraje:			
Coordenadas UTM:	X= <input type="text" value="676000"/>	Y= <input type="text" value="4169803"/>	Datum <input type="text" value="ED50"/>
Referencia Catastral:	Manzana: <input type="text"/>	Parcela: <input type="text"/>	



Descripción	Torre sobre plataforma circular y balsa circular. Conserva parte del chapitel y el eje del botalón, manteniendo algunas piezas de la maquinaria interior. El pozo está desaparecido.
Fecha Construcción:	
Estado de Conservación:	Regular
Uso:	Abandonado
Elementos distorsionantes:	Modificaciones interiores del molino. Columnata decorativa construida sobre el borde de la plataforma de elevación de la torre
Determinaciones:	Bien de Interés Cultural por la Disposición Transitoria Primera de la Ley 4/2007, de 16 de marzo, de Patrimonio Cultural de la Comunidad Autónoma de la Región de Murcia



## Ficha del catálogo de edificios y elementos protegidos

**160712**

Denominación:	Nº Inventario: 049; Molino de agua		
Grado de Protección:	BIC		
Dirección:	Finca La Capellania. Km. 2,5 de la carretera F-36, Cartagena-La Palma.		
Población/Paraje:	Lo Bosque		
Coordenadas UTM:	X= <input type="text" value="677681"/>	Y= <input type="text" value="4169561"/>	Datum <input type="text" value="ED50"/>
Referencia Catastral:	Manzana: <input type="text"/>	Parcela: <input type="text"/>	



Descripción	Torre sobre plataforma circular. Balsa circular. No conserva maquinaria interior. El pozo ha sido sellado.
Fecha Construcción:	
Estado de Conservación:	Regular
Uso:	Abandonado
Elementos distorsionantes:	En la plataforma de elevación de la torre se ha remodelado con una obra de ladrillos a lo largo del borde.
Determinaciones:	Bien de Interés Cultural por la Disposición Transitoria Primera de la Ley 4/2007, de 16 de marzo, de Patrimonio Cultural de la Comunidad Autónoma de la Región de Murcia



## Ficha del catálogo de edificios y elementos protegidos

**160713**

Denominación:	<b>Nº Inventario: 050; Molino de harina</b>		
Grado de Protección:	<b>BIC</b>		
Dirección:	Lo Gallego, 600 m. al N del Cabezo de la Fraila, al NE de Cartagena.		
Población/Paraje:	Los Molinos Gallegos		
Coordenadas UTM:	X= <input type="text" value="679097"/>	Y= <input type="text" value="4166684"/>	Datum <input type="text" value="ED50"/>
Referencia Catastral:	Manzana: <input type="text"/>	Parcela: <input type="text"/>	



Descripción	Torre sin plataforma de elevación. No conserva la estructura del chapitel y la guía está partida, aunque se mantiene parte de la maquinaria interior. La puerta del molino está tapiada.
Fecha Construcción:	
Estado de Conservación:	Malo
Uso:	Abandonado
Elementos distorsionantes:	Edificación del Radio Club Carthago adosada al molino.
Determinaciones:	Bien de Interés Cultural por la Disposición Transitoria Primera de la Ley 4/2007, de 16 de marzo, de Patrimonio Cultural de la Comunidad Autónoma de la Región de Murcia



## Ficha del catálogo de edificios y elementos protegidos

**160714**

Denominación:	<b>Nº Inventario: 051; Molino de harina</b>		
Grado de Protección:	<b>BIC</b>		
Dirección:	Lo Gallego, 600 m. al N del Cabezo de la Fraila, al NE de Cartagena.		
Población/Paraje:	Los Molinos Gallegos		
Coordenadas UTM:	X= <input type="text" value="679057"/>	Y= <input type="text" value="4166686"/>	Datum <input type="text" value="ED50"/>
Referencia Catastral:	Manzana: <input type="text"/>	Parcela: <input type="text"/>	



Descripción	Torre sin plataforma de elevación. No conserva maquinaria interior.
Fecha Construcción:	
Estado de Conservación:	Malo
Uso:	Abandonado
Elementos distorsionantes:	Añadido superior a la torre realizado en ladrillo y cemento. Vallado periférico del destacamento militar donde se encuentra.
Determinaciones:	Bien de Interés Cultural por la Disposición Transitoria Primera de la Ley 4/2007, de 16 de marzo, de Patrimonio Cultural de la Comunidad Autónoma de la Región de Murcia



## Ficha del catálogo de edificios y elementos protegidos

**160715**

Denominación:	<b>Nº Inventario: 052; Molino de harina</b>		
Grado de Protección:	<b>BIC</b>		
Dirección:	Los Rizos Altos. A 1,6 km. al W de El Algar		
Población/Paraje:	Los Rizos Altos. El Algar		
Coordenadas UTM:	X= <input type="text" value="686540"/>	Y= <input type="text" value="4168878"/>	Datum <input type="text" value="ED50"/>
Referencia Catastral:	Manzana: <input type="text"/>	Parcela: <input type="text"/>	



Descripción: Torre carente de plataforma de elevación . No conserva maquinaria interior. El molino se halla en un altozano.

Fecha Construcción:

Estado de Conservación: Regular

Uso: Abandonado

Elementos distorsionantes:

Determinaciones: Bien de Interés Cultural por la Disposición Transitoria Primera de la Ley 4/2007, de 16 de marzo, de Patrimonio Cultural de la Comunidad Autónoma de la Región de Murcia



## Ficha del catálogo de edificios y elementos protegidos

**160716**

Denominación:	Nº Inventario: 053; Molino de agua		
Grado de Protección:	BIC		
Dirección:	Carretera F-38 frente al Km. 10,5 de la Carretera N-332, Cartagena-Alicante, a 1 km. al NE de Los Beatos		
Población/Paraje:			
Coordenadas UTM:	X= <input type="text" value="685686"/>	Y= <input type="text" value="4171791"/>	Datum <input type="text" value="ED50"/>
Referencia Catastral:	Manzana: <input type="text"/>	Parcela: <input type="text"/>	



Descripción: Torre sobre plataforma muy degradada y balsa circular. Conserva parte del botalón muy deteriorado, piedras rabote y fuellega, rueda del aire, y telar. El pozo está enterrado.

Fecha Construcción:

Estado de Conservación: Malo

Uso: Abandonado

Elementos distorsionantes: Ruinas cercanas de antiguas viviendas.

Determinaciones: Bien de Interés Cultural por la Disposición Transitoria Primera de la Ley 4/2007, de 16 de marzo, de Patrimonio Cultural de la Comunidad Autónoma de la Región de Murcia





## Ficha del catálogo de edificios y elementos protegidos

**160717**

Denominación:	Nº Inventario: 054; Molino de agua		
Grado de Protección:	BIC		
Dirección:	Carretera F-38 frente al Km. 10,8 de la Carretera N-332, Cartagena-Alicante, a 1,5 km. al NE de Los Beatos		
Población/Paraje:	Los Navarros		
Coordenadas UTM:	X= <input type="text" value="686111"/>	Y= <input type="text" value="4172014"/>	Datum <input type="text" value="ED50"/>
Referencia Catastral:	Manzana: <input type="text"/>	Parcela: <input type="text"/>	



Descripción	Torre sobre plataforma circular y balsa circular. Conservando restos de la estructura del chapitel, parte del botalón y algunas piezas de maquinaria interior. Todavía se extrae algua del pozo.
Fecha Construcción:	
Estado de Conservación:	Malo
Uso:	Agropecuario
Elementos distorsionantes:	Cables de tendido eléctrico para abastecimiento del motor
Determinaciones:	Bien de Interés Cultural por la Disposición Transitoria Primera de la Ley 4/2007, de 16 de marzo, de Patrimonio Cultural de la Comunidad Autónoma de la Región de Murcia



## Ficha del catálogo de edificios y elementos protegidos

**160718**

Denominación:	<b>Nº Inventario: 055; Molino de agua Los Castillos</b>		
Grado de Protección:	<b>BIC</b>		
Dirección:	Carretera F-38 frente al Km. 11,7 de la Carretera N-332, Cartagena-Alicante, a 2 km. al NE de Los Beatos.		
Población/Paraje:	Casa de los Castillos		
Coordenadas UTM:	X= <input type="text" value="686850"/>	Y= <input type="text" value="4172468"/>	Datum <input type="text" value="ED50"/>
Referencia Catastral:	Manzana: <input type="text"/>	Parcela: <input type="text"/>	



Descripción	Conserva tan sólo una parte del alzado de la torre con pozo, sobre plataforma circular y balsa circular. Mantiene algunas piezas de maquinaria interior y el tambor de la noria en mal estado.
Fecha Construcción:	
Estado de Conservación:	Pésimo
Uso:	Abandonado
Elementos distorsionantes:	
Determinaciones:	Bien de Interés Cultural por la Disposición Transitoria Primera de la Ley 4/2007, de 16 de marzo, de Patrimonio Cultural de la Comunidad Autónoma de la Región de Murcia



## Ficha del catálogo de edificios y elementos protegidos

**160719**

Denominación:	Nº Inventario: 056; Molino de agua		
Grado de Protección:	BIC		
Dirección:	Carretera F-38 frente al Km. 11,9 de la Carretera N-332, Cartagena-Alicante, a 2,2 km. al NE de Los Beatos.		
Población/Paraje:			
Coordenadas UTM:	X= <input type="text" value="687006"/>	Y= <input type="text" value="4172580"/>	Datum <input type="text" value="ED50"/>
Referencia Catastral:	Manzana: <input type="text"/>	Parcela: <input type="text"/>	



**Descripción** Torre con pozo, sobre plataforma circular parcialmente conservada y balsa circular. Conserva parte del chapitel, el botalón y casi toda la maquinaria. Noria de tiro, con pozo. Faltan los brazos y los arcabuces de la noria (tambor).

**Fecha Construcción:**

**Estado de Conservación:** Regular

**Uso:** Abandonado

**Elementos distorsionantes:**

**Determinaciones:** Bien de Interés Cultural por la Disposición Transitoria Primera de la Ley 4/2007, de 16 de marzo, de Patrimonio Cultural de la Comunidad Autónoma de la Región de Murcia



## Ficha del catálogo de edificios y elementos protegidos

**160720**

Denominación:	Nº Inventario: 057; Molino de agua		
Grado de Protección:	BIC		
Dirección:	Carretera F-38 frente al Km. 12,5 de la Carretera N-332, Cartagena-Alicante, a 2,7 km. al NE de Los Beatos. Muy próximo a la aldea de San José.		
Población/Paraje:			
Coordenadas UTM:	X=	687476	Y= 4172811 Datum ED50
Referencia Catastral:	Manzana:		Parcela:



Descripción	Conserva una pequeña parte del alzado de la torre, con pozo, sobre plataforma circular y balsa circular. Sólo se conservan algunas piezas de la maquinaria, en muy mal estado, y descajadas de su posición original. La balsa todavía se utiliza para agua de riego.
Fecha Construcción:	
Estado de Conservación:	Pésimo
Uso:	Abandonado
Elementos distorsionantes:	
Determinaciones:	Bien de Interés Cultural por la Disposición Transitoria Primera de la Ley 4/2007, de 16 de marzo, de Patrimonio Cultural de la Comunidad Autónoma de la Región de Murcia



## Ficha del catálogo de edificios y elementos protegidos

**160721**

Denominación:	Nº Inventario: 058; Molino de agua		
Grado de Protección:	BIC		
Dirección:	Finca Cuatro Hermanas. A 1 km. al NE de Los Beatos.		
Población/Paraje:	Cuatro Hermanas		
Coordenadas UTM:	X= <input type="text" value="685892"/>	Y= <input type="text" value="4171480"/>	Datum <input type="text" value="ED50"/>
Referencia Catastral:	Manzana: <input type="text"/>	Parcela: <input type="text"/>	



Descripción	Torre con pozo y balsa cuadrada. No conserva nada de maquinaria. Todavía se extrae agua del pozo con motor eléctrico y se utiliza la balsa para agua de riego.
Fecha Construcción:	
Estado de Conservación:	Malo
Uso:	Abandonado
Elementos distorsionantes:	En el interior diversas instalaciones eléctricas, y en el exterior poste y cables del tendido eléctrico.
Determinaciones:	Bien de Interés Cultural por la Disposición Transitoria Primera de la Ley 4/2007, de 16 de marzo, de Patrimonio Cultural de la Comunidad Autónoma de la Región de Murcia



## Ficha del catálogo de edificios y elementos protegidos

**160722**

Denominación:	Nº Inventario: 059; Molino de agua		
Grado de Protección:	BIC		
Dirección:	Carretera comarcal El Algar hacia los Calderones, a 1,5 km. al NE de Los Beatos y 2,7 al NW del Algar.		
Población/Paraje:	Los Franceses		
Coordenadas UTM:	X= <input type="text" value="686313"/>	Y= <input type="text" value="4171422"/>	Datum <input type="text" value="ED50"/>
Referencia Catastral:	Manzana: <input type="text"/>	Parcela: <input type="text"/>	



Descripción	Torre con pozo, sobre plataforma circular y balsa circular. Pozo de noria de tiro. No se conserva maquinaria interior, encontrándose en el suelo las piedras rabote y fuellega.
Fecha Construcción:	
Estado de Conservación:	Pésimo
Uso:	Abandonado
Elementos distorsionantes:	
Determinaciones:	Bien de Interés Cultural por la Disposición Transitoria Primera de la Ley 4/2007, de 16 de marzo, de Patrimonio Cultural de la Comunidad Autónoma de la Región de Murcia



## Ficha del catálogo de edificios y elementos protegidos

**160723**

Denominación:	Nº Inventario: 060; Molino de agua		
Grado de Protección:	BIC		
Dirección:	Finca Lo Rufo, Camino de Servicio S. XVII, t-11. A 1,5 km. al N de El Algar.		
Población/Paraje:	Lo Luengo		
Coordenadas UTM:	X= <input type="text" value="687653"/>	Y= <input type="text" value="4171059"/>	Datum <input type="text" value="ED50"/>
Referencia Catastral:	Manzana: <input type="text"/>	Parcela: <input type="text"/>	



Descripción	Torre con pozo, sobre plataforma circular y balsa circular. Conserva parcialmente el chapitel, cuatro bazos con algunos cordelajes, el botalón, la guía, el fráile, la piedra rabote y la fúellega, la rueda del aire, el telar, la rueda del infierno y el tambor. Todavía se extrae agua del pozo con motor eléctrico y se utiliza la balsa para agua de riego.
Fecha Construcción:	
Estado de Conservación:	Regular
Uso:	Abandonado
Elementos distorsionantes:	Caseta adosada al pozo para albergar el motor eléctrico de bombeo.
Determinaciones:	Bien de Interés Cultural por la Disposición Transitoria Primera de la Ley 4/2007, de 16 de marzo, de Patrimonio Cultural de la Comunidad Autónoma de la Región de Murcia



## Ficha del catálogo de edificios y elementos protegidos

**160724**

Denominación:	Nº Inventario: 061; Molino de agua		
Grado de Protección:	BIC		
Dirección:	Casa del Molino. Frente al Km. 16,3 de la Carretera N-332a, a 2 km. al N de El Algar		
Población/Paraje:	Casa del Molino		
Coordenadas UTM:	X= <input type="text" value="687876"/>	Y= <input type="text" value="4171549"/>	Datum <input type="text" value="ED50"/>
Referencia Catastral:	Manzana: <input type="text"/>	Parcela: <input type="text"/>	



Descripción	Torre sobre plataforma circular. No conserva la balsa, ni la maquinaria interior. El pozo se encuentra enterrado.
Fecha Construcción:	
Estado de Conservación:	Malo
Uso:	Abandonado
Elementos distorsionantes:	Construcciones agropecuarias adosadas a la torre.
Determinaciones:	Bien de Interés Cultural por la Disposición Transitoria Primera de la Ley 4/2007, de 16 de marzo, de Patrimonio Cultural de la Comunidad Autónoma de la Región de Murcia





## Ficha del catálogo de edificios y elementos protegidos

**160725**

Denominación:	Nº Inventario: 062; Molino de agua		
Grado de Protección:	BIC		
Dirección:	Finca Los Cobachos. A 2 km. al N de El Algar. Próximo al Km. 16 de la Carretera N-332a.		
Población/Paraje:	Casas Los Cobachos		
Coordenadas UTM:	X= <input type="text" value="687638"/>	Y= <input type="text" value="4171337"/>	Datum <input type="text" value="ED50"/>
Referencia Catastral:	Manzana: <input type="text"/>	Parcela: <input type="text"/>	



Descripción	Torre con pozo, sobre plataforma circular y balsa circular. Conserva chapitel, botalón, ocho brazos y cordelajes, así como toda la maquinaria interior y el tambor de la noria. El brocal del pozo es nuevo.
Fecha Construcción:	
Estado de Conservación:	Bueno
Uso:	Agropecuario
Elementos distorsionantes:	
Determinaciones:	Bien de Interés Cultural por la Disposición Transitoria Primera de la Ley 4/2007, de 16 de marzo, de Patrimonio Cultural de la Comunidad Autónoma de la Región de Murcia



## Ficha del catálogo de edificios y elementos protegidos

**160726**

Denominación:	Nº Inventario: 063; Molino de agua		
Grado de Protección:	BIC		
Dirección:	Casa de Los Rató. 400 m. al sur de la Ermita de San José y a 3,5 km. al N de El Algar.		
Población/Paraje:	Los Rató. El Algar		
Coordenadas UTM:	X= <input type="text" value="687431"/>	Y= <input type="text" value="4172404"/>	Datum <input type="text" value="ED50"/>
Referencia Catastral:	Manzana: <input type="text"/>	Parcela: <input type="text"/>	



Descripción	Torre con pozo, sobre plataforma circular y balsa circular con acueducto. Sólo se conserva una mínima parte de la estructura del chapitel y el botalón está partido, aunque mantiene toda la maquinaria interior. Pozo de noria de tiro.
Fecha Construcción:	
Estado de Conservación:	Regular
Uso:	Abandonado
Elementos distorsionantes:	
Determinaciones:	Bien de Interés Cultural por la Disposición Transitoria Primera de la Ley 4/2007, de 16 de marzo, de Patrimonio Cultural de la Comunidad Autónoma de la Región de Murcia



## Ficha del catálogo de edificios y elementos protegidos

**160727**

Denominación:	Nº Inventario: 064; Molino de agua		
Grado de Protección:	BIC		
Dirección:	Finca El Molino. A 2,5 km. al NO de El Algar.		
Población/Paraje:	El Molino		
Coordenadas UTM:	X= <input type="text" value="687318"/>	Y= <input type="text" value="4171513"/>	Datum <input type="text" value="ED50"/>
Referencia Catastral:	Manzana: <input type="text"/>	Parcela: <input type="text"/>	



Descripción	Torre con pozo, sobre plataforma circular parcialmente destruida. No conserva la balsa original ni la maquinaria interior. Se sigue extrayendo agua del pozo mediante motor eléctrico.
Fecha Construcción:	
Estado de Conservación:	Malo
Uso:	Agropecuario
Elementos distorsionantes:	Caseta almacén adosada a la torre. Cableado eléctrico para el motor de bombeo.
Determinaciones:	Bien de Interés Cultural por la Disposición Transitoria Primera de la Ley 4/2007, de 16 de marzo, de Patrimonio Cultural de la Comunidad Autónoma de la Región de Murcia



## Ficha del catálogo de edificios y elementos protegidos

**160728**

Denominación:	Nº Inventario: 065; Molino de agua		
Grado de Protección:	BIC		
Dirección:	Finca Lo Rató. 3 km al N de El Algar, a la izquierda de la Carretera N-332 Cartagena-Alicante		
Población/Paraje:	Lo Rató. El Algar		
Coordenadas UTM:	X= <input type="text" value="687650"/>	Y= <input type="text" value="4172028"/>	Datum <input type="text" value="ED50"/>
Referencia Catastral:	Manzana: <input type="text"/>	Parcela: <input type="text"/>	



Descripción	Torre con pozo. Conserva el tambor de la noria.
Fecha Construcción:	
Estado de Conservación:	Malo
Uso:	Abandonado
Elementos distorsionantes:	Cinchas metálicas colocadas en el tramo superior de la torre para evitar su desplome. Estructuras agropecuarias cercanas.
Determinaciones:	Bien de Interés Cultural por la Disposición Transitoria Primera de la Ley 4/2007, de 16 de marzo, de Patrimonio Cultural de la Comunidad Autónoma de la Región de Murcia



## Ficha del catálogo de edificios y elementos protegidos

**160729**

Denominación:	Nº Inventario: 066; Molino de agua		
Grado de Protección:	BIC		
Dirección:	Km. 1,1 de la carretera MU-602, Cartagena-Fuente Alamo		
Población/Paraje:	Los Gabatos		
Coordenadas UTM:	X= <input type="text" value="675325"/>	Y= <input type="text" value="4167921"/>	Datum <input type="text" value="ED50"/>
Referencia Catastral:	Manzana: <input type="text"/>	Parcela: <input type="text"/>	



Descripción: Torre con pozo sin plataforma de elevación. No conserva maquinaria interior ni la balsa original. Todavía se extrae agua del pozo mediante motor eléctrico.

Fecha Construcción:

Estado de Conservación: Pésimo

Uso: Abandonado

Elementos distorsionantes:

Determinaciones: Bien de Interés Cultural por la Disposición Transitoria Primera de la Ley 4/2007, de 16 de marzo, de Patrimonio Cultural de la Comunidad Autónoma de la Región de Murcia



## Ficha del catálogo de edificios y elementos protegidos

**160730**

Denominación:	Nº Inventario: 067; Molino de agua		
Grado de Protección:	BIC		
Dirección:	Finca la Mariposa, al W de la Barriada Hispanoamérica y próximo a la colada de Fuente Álamo.		
Población/Paraje:	Finca la Mariposa		
Coordenadas UTM:	X= <input type="text" value="675224"/>	Y= <input type="text" value="4167441"/>	Datum <input type="text" value="ED50"/>
Referencia Catastral:	Manzana: <input type="text"/>	Parcela: <input type="text"/>	



Descripción	Torre con pozo, sobre plataforma circular y balsa circular restaurada. No conserva maquinaria interior. Todavía se extrae agua del pozo.
Fecha Construcción:	
Estado de Conservación:	Malo
Uso:	Abandonado
Elementos distorsionantes:	Cableado eléctrico para el motor de extracción.
Determinaciones:	Bien de Interés Cultural por la Disposición Transitoria Primera de la Ley 4/2007, de 16 de marzo, de Patrimonio Cultural de la Comunidad Autónoma de la Región de Murcia



## Ficha del catálogo de edificios y elementos protegidos

**160731**

Denominación:	Nº Inventario: 068; Molino de agua		
Grado de Protección:	BIC		
Dirección:	Carretera local desde Los Gabatos a los Molinos Marfagones, al W de la Rambla de Benipila. A 1 m. del cruce de los Gabatos.		
Población/Paraje:			
Coordenadas UTM:	X= <input type="text" value="674714"/>	Y= <input type="text" value="4167306"/>	Datum <input type="text" value="ED50"/>
Referencia Catastral:	Manzana: <input type="text"/>	Parcela: <input type="text"/>	



Descripción: Torre con pozo.  
Situado en el interior de una finca vallada, no se sabe si conserva maquinaria.

Fecha Construcción:

Estado de Conservación: Malo

Uso: Abandonado

Elementos distorsionantes: Construcciones contemporáneas anexas.

Determinaciones: Bien de Interés Cultural por la Disposición Transitoria Primera de la Ley 4/2007, de 16 de marzo, de Patrimonio Cultural de la Comunidad Autónoma de la Región de Murcia



## Ficha del catálogo de edificios y elementos protegidos

**160732**

Denominación:	Nº Inventario: 069; Molino de agua		
Grado de Protección:	BIC		
Dirección:	Casa La Bana, 700 m. al SW del Cementerio de San Antonio Abad. Al NE de la Colada de Fuente Álamo.		
Población/Paraje:	Barrio de San Antonio Abad		
Coordenadas UTM:	X= <input type="text" value="675641"/>	Y= <input type="text" value="4166416"/>	Datum <input type="text" value="ED50"/>
Referencia Catastral:	Manzana: <input type="text"/>	Parcela: <input type="text"/>	



**Descripción** Torre carente de plataforma de elevación con dos pozos en su interior y balsa cuadrada. No conserva maquinaria interior, aunque la piedra fuellega está tirada en el suelo. El molino se encuentra en un altozano.

**Fecha Construcción:**

**Estado de Conservación:** Regular

**Uso:** Abandonado

**Elementos distorsionantes:** Pintadas y graffittis con pintura en spary.

**Determinaciones:** Bien de Interés Cultural por la Disposición Transitoria Primera de la Ley 4/2007, de 16 de marzo, de Patrimonio Cultural de la Comunidad Autónoma de la Región de Murcia





## Ficha del catálogo de edificios y elementos protegidos

**160733**

Denominación:	Nº Inventario: 070; Molino de agua		
Grado de Protección:	BIC		
Dirección:	1,900 Km. al W del Cementerio de San Antonio Abad, en el lateral W de la Colada de Fuente Álamo.		
Población/Paraje:	Los Fanegas		
Coordenadas UTM:	X= <input type="text" value="675054"/>	Y= <input type="text" value="4166581"/>	Datum <input type="text" value="ED50"/>
Referencia Catastral:	Manzana: <input type="text"/>	Parcela: <input type="text"/>	



Descripción	Torre con pozo sobre plataforma de elevación circular y gran balsa circular. No conserva maquinaria interior, aunque la piedra fuellega está tirada en el suelo.
Fecha Construcción:	
Estado de Conservación:	Regular
Uso:	Abandonado
Elementos distorsionantes:	Pintadas y grafitis realizados con pinturas en spray.
Determinaciones:	Bien de Interés Cultural por la Disposición Transitoria Primera de la Ley 4/2007, de 16 de marzo, de Patrimonio Cultural de la Comunidad Autónoma de la Región de Murcia



## Ficha del catálogo de edificios y elementos protegidos

**160734**

Denominación:	Nº Inventario: 071; Molino de agua Harinero		
Grado de Protección:	BIC		
Dirección:	Finca Los Carlos. A 500 m. al NE de Los Beatos, en las proximidades del km. 13,800 de la carretera MU-311		
Población/Paraje:	Los Carlos		
Coordenadas UTM:	X= <input type="text" value="684758"/>	Y= <input type="text" value="4171297"/>	Datum <input type="text" value="ED50"/>
Referencia Catastral:	Manzana: <input type="text"/>	Parcela: <input type="text"/>	



**Descripción** Torre y balsa circular. Conserva el botalón y parte de la maquinaria interior. El pozo ha sido enterrado y la plataforma de elevación desmontada. Dejó de utilizarse en el año 1956.

**Fecha Construcción:**

**Estado de Conservación:** Malo

**Uso:** Abandonado

**Elementos distorsionantes:**

**Determinaciones:** Bien de Interés Cultural por la Disposición Transitoria Primera de la Ley 4/2007, de 16 de marzo, de Patrimonio Cultural de la Comunidad Autónoma de la Región de Murcia



## Ficha del catálogo de edificios y elementos protegidos

**160735**

Denominación:	Nº Inventario: 072; Molino de agua		
Grado de Protección:	BIC		
Dirección:	Finca Los Ferreros. A 500 m. al N de Los Beatos		
Población/Paraje:	Los Ferreros		
Coordenadas UTM:	X= <input type="text" value="685203"/>	Y= <input type="text" value="4171502"/>	Datum <input type="text" value="ED50"/>
Referencia Catastral:	Manzana: <input type="text"/>	Parcela: <input type="text"/>	



Descripción	Torre con dos pozos (uno de ellos en su interior) sobre plataforma circular parcialmente destruida. Balsa circular y pozo de noria de tiro. Conserva algunas piezas de maquinaria interior.
Fecha Construcción:	
Estado de Conservación:	Malo
Uso:	Abandonado
Elementos distorsionantes:	
Determinaciones:	Bien de Interés Cultural por la Disposición Transitoria Primera de la Ley 4/2007, de 16 de marzo, de Patrimonio Cultural de la Comunidad Autónoma de la Región de Murcia



## Ficha del catálogo de edificios y elementos protegidos

**160736**

Denominación:	Nº Inventario: 073; Molino de agua		
Grado de Protección:	BIC		
Dirección:	Finca de Balsalobre. A 1 km. al N de Los Beatos.		
Población/Paraje:			
Coordenadas UTM:	X=	684847	Y= 4171967 Datum ED50
Referencia Catastral:	Manzana:		Parcela:



Descripción	Torre con pozo sobre plataforma circular y balsa circular. Conserva algunas piezas de la maquinaria interior, aunque carece de chapitel y el botalón está partido.
Fecha Construcción:	
Estado de Conservación:	Regular
Uso:	Abandonado
Elementos distorsionantes:	
Determinaciones:	Bien de Interés Cultural por la Disposición Transitoria Primera de la Ley 4/2007, de 16 de marzo, de Patrimonio Cultural de la Comunidad Autónoma de la Región de Murcia



## Ficha del catálogo de edificios y elementos protegidos

**160737**

Denominación:	Nº Inventario: 074; Molino de agua		
Grado de Protección:	BIC		
Dirección:	A 1 km. al NW de Los Beatos		
Población/Paraje:			
Coordenadas UTM:	X= <input type="text" value="684479"/>	Y= <input type="text" value="4171591"/>	Datum <input type="text" value="ED50"/>
Referencia Catastral:	Manzana: <input type="text"/>	Parcela: <input type="text"/>	



Descripción	Torre sobre plataforma circular en parte destruida y balsa circular. No conserva maquinaria interior. El pozo está enterrado.
Fecha Construcción:	
Estado de Conservación:	Pésimo
Uso:	Abandonado
Elementos distorsionantes:	Depósito metálico tirado en sus proximidades.
Determinaciones:	Bien de Interés Cultural por la Disposición Transitoria Primera de la Ley 4/2007, de 16 de marzo, de Patrimonio Cultural de la Comunidad Autónoma de la Región de Murcia



## Ficha del catálogo de edificios y elementos protegidos

**160738**

Denominación:	Nº Inventario: 075; Molino de agua		
Grado de Protección:	BIC		
Dirección:	Finca Los Isauras. A 1.5 km. al NW de Los Beatos		
Población/Paraje:			
Coordenadas UTM:	X= <input type="text" value="684224"/>	Y= <input type="text" value="4171891"/>	Datum <input type="text" value="ED50"/>
Referencia Catastral:	Manzana: <input type="text"/>	Parcela: <input type="text"/>	



Descripción	Torre con pozo sobre plataforma circular y balsa cuadrada. Conserva la estructura del chapitel muy deteriorada, el botalón y el tambor de la noria, así como casi toda la maquinaria de su interior.
Fecha Construcción:	
Estado de Conservación:	Malo
Uso:	Abandonado
Elementos distorsionantes:	
Determinaciones:	Bien de Interés Cultural por la Disposición Transitoria Primera de la Ley 4/2007, de 16 de marzo, de Patrimonio Cultural de la Comunidad Autónoma de la Región de Murcia



## Ficha del catálogo de edificios y elementos protegidos

**160739**

Denominación:	<b>Iglesia de la Santísima Trinidad</b>		
Grado de Protección:	<b>Grado 2</b>		
Dirección:	Ladera Norte de la Sierra de la Fausilla sobre el túnel de toma de agua de la Central de Ciclo Combinado de AES Corporation.		
Población/Paraje:	Desembocadura Valle de Escombreras		
Coordenadas UTM:	X= <input type="text" value="681325"/>	Y= <input type="text" value="4159773"/>	Datum <input type="text" value="ED50"/>
Referencia Catastral:	Manzana: <input type="text"/>	Parcela: <input type="text"/>	



**Descripción** Iglesia de una sola nave y cubierta a doble vertiente, las paredes laterales cuentan con estrechas ventanas rematadas en arco. Sobre la puerta de acceso se encontraba el coro hoy en parte destruido. El altar y rosetones laterales están decorados con pinturas muy toscas. La fachada principal de remate triangular está recorrida por una moldura de arenisca. La puerta de acceso está conformada por un arco de medio punto sustentado por dos columnas adosadas y coronada por un rosetón circular. En el lateral norte y en la parte posterior se adosan estructuras parroquiales.

**Fecha Construcción:** Principios del siglo XIX.

**Estado de Conservación:** Regular

**Uso:** Abandonado

**Elementos distorsionantes:**

**Determinaciones:** Las generales correspondientes al grado al que pertenece.



## Ficha del catálogo de edificios y elementos protegidos

**160740**

Denominación:	Ermita de La Muela		
Grado de Protección:	Grado 2		
Dirección:	Coto de La Muela, Cartagena		
Población/Paraje:	Coto de La Muela, Cartagena		
Coordenadas UTM:	X= <input type="text" value="668635"/>	Y= <input type="text" value="4161726"/>	Datum <input type="text" value="ED50"/>
Referencia Catastral:	Manzana: <input type="text"/>	Parcela: <input type="text"/>	



**Descripción** Edificio de pequeñas dimensiones con planta rectangular y pequeña vivienda adosada. La cubierta es plana y las fachadas están encaladas. Destacan una pila de agua embutida en la fachada y una fuente adosada al lado derecho del edificio con el rostro de un querubín y una inscripción en la parte inferior, ambas en piedra. En el interior hay una pequeña lápida de piedra con una inscripción en latín.

**Fecha Construcción:**

**Estado de Conservación:**

**Uso:**

**Elementos distorsionantes:**

**Determinaciones:** Las generales correspondientes al grado al que pertenece.





## Ficha del catálogo de edificios y elementos protegidos

**160742**

Denominación:	Nº Inventario: 077; Molino de agua		
Grado de Protección:	BIC		
Dirección:	Carretera comarcal El Algar-Los Calderones, a 2 km. Al NE de Los Beatos		
Población/Paraje:			
Coordenadas UTM:	X=	685981	Y= 4172630 Datum ED50
Referencia Catastral:	Manzana:		Parcela:



Descripción	Torre sobre plataforma circular parcialmente destruida y balsa circular. Conserva parte del botolón y el arbolete desplazados de su lugar original, así como algunas piezas de maquinaria. El pozo está enterrado.
Fecha Construcción:	
Estado de Conservación:	Malo
Uso:	Abandonado
Elementos distorsionantes:	
Determinaciones:	Bien de Interés Cultural por la Disposición Transitoria Primera de la Ley 4/2007, de 16 de marzo, de Patrimonio Cultural de la Comunidad Autónoma de la Región de Murcia



## Ficha del catálogo de edificios y elementos protegidos

**160743**

Denominación:	Nº Inventario: 078; Molino de agua		
Grado de Protección:	BIC		
Dirección:	Finca Lo Zaelano. A 2 km. Al NE de Los Beatos		
Población/Paraje:	Casa de lo Zaleano		
Coordenadas UTM:	X= <input type="text" value="685936"/>	Y= <input type="text" value="4172370"/>	Datum <input type="text" value="ED50"/>
Referencia Catastral:	Manzana: <input type="text"/>	Parcela: <input type="text"/>	



Descripción	Torre con pozo, sobre plataforma circular y balsa cuadrada de reducidas dimensiones. Pozo de noria de tiro con rueda. Conserva parte de su maquinaria interior, aunque caída y desplazada de su posición original.
Fecha Construcción:	
Estado de Conservación:	Malo
Uso:	Abandonado
Elementos distorsionantes:	
Determinaciones:	Bien de Interés Cultural por la Disposición Transitoria Primera de la Ley 4/2007, de 16 de marzo, de Patrimonio Cultural de la Comunidad Autónoma de la Región de Murcia



## Ficha del catálogo de edificios y elementos protegidos

**160744**

Denominación:	<b>Nº Inventario: 079; Molino de agua El Abasto</b>		
Grado de Protección:	<b>BIC</b>		
Dirección:	Molino el Abasto, frente a la Venta el Abasto y junto a Carretera F-28, Cartagena-San Javier. La Aparecida		
Población/Paraje:	La Aparecida		
Coordenadas UTM:	X= <input type="text" value="680779"/>	Y= <input type="text" value="4171478"/>	Datum <input type="text" value="ED50"/>
Referencia Catastral:	Manzana: <input type="text"/>	Parcela: <input type="text"/>	



Descripción	Torre muy deteriorada, sobre plataforma de elevación desmontada en su mayor parte. Balsa cuadrada. No conserva maquinaria interior, aunque la linterna está suelta dentro de la torre. El pozo ha sido aterrado.
Fecha Construcción:	
Estado de Conservación:	Pésimo
Uso:	Abandonado
Elementos distorsionantes:	
Determinaciones:	Bien de Interés Cultural por la Disposición Transitoria Primera de la Ley 4/2007, de 16 de marzo, de Patrimonio Cultural de la Comunidad Autónoma de la Región de Murcia



## Ficha del catálogo de edificios y elementos protegidos

**160745**

Denominación:	Nº Inventario: 080; Molino de agua		
Grado de Protección:	BIC		
Dirección:	Finca Molino Gil. A 350 m. Al W de La Aparecida.		
Población/Paraje:			
Coordenadas UTM:	X= <input type="text" value="680264"/>	Y= <input type="text" value="4171458"/>	Datum <input type="text" value="ED50"/>
Referencia Catastral:	Manzana: <input type="text"/>	Parcela: <input type="text"/>	



Descripción	Torre con pozo sobre plataforma circular y balsa cuadrada. Conserva el chapitel muy deteriorado y el botalón, manteniendo parte de su maquinaria interior. El acceso está tapiado.
Fecha Construcción:	
Estado de Conservación:	Malo
Uso:	Abandonado
Elementos distorsionantes:	Caseta para el motor eléctrico construida sobre la balsa y depósito adosado a la torre.
Determinaciones:	Bien de Interés Cultural por la Disposición Transitoria Primera de la Ley 4/2007, de 16 de marzo, de Patrimonio Cultural de la Comunidad Autónoma de la Región de Murcia



## Ficha del catálogo de edificios y elementos protegidos

**160746**

Denominación:	<b>Nº Inventario: 081; Molino de agua</b>		
Grado de Protección:	<b>BIC</b>		
Dirección:	Finca Lo Flora. A 1,1 km. al W de La Aparecida.		
Población/Paraje:	La Aparecida		
Coordenadas UTM:	X= <input type="text" value="679499"/>	Y= <input type="text" value="4171427"/>	Datum <input type="text" value="ED50"/>
Referencia Catastral:	Manzana: <input type="text"/>	Parcela: <input type="text"/>	



Descripción	Torre sobre plataforma circular. No conserva la maquinaria interior aunque la piedra fuéllega está tirada en el suelo. Tampoco se mantiene el pozo, ni la balsa.
Fecha Construcción:	
Estado de Conservación:	Restaurado
Uso:	Indeterminado
Elementos distorsionantes:	
Determinaciones:	Bien de Interés Cultural por la Disposición Transitoria Primera de la Ley 4/2007, de 16 de marzo, de Patrimonio Cultural de la Comunidad Autónoma de la Región de Murcia



## Ficha del catálogo de edificios y elementos protegidos

**160747**

Denominación:	Nº Inventario: 082; Molino de agua		
Grado de Protección:	BIC		
Dirección:	Finca la Rosa, a 900 m. al W de La Aparecida		
Población/Paraje:	La Aparecida		
Coordenadas UTM:	X= <input type="text" value="679787"/>	Y= <input type="text" value="4171722"/>	Datum <input type="text" value="ED50"/>
Referencia Catastral:	Manzana: <input type="text"/>	Parcela: <input type="text"/>	



Descripción	Torre sobre plataforma circular y dos balsas circulares todavía en uso. No conserva maquinaria interior.
Fecha Construcción:	
Estado de Conservación:	Regular
Uso:	Abandonado
Elementos distorsionantes:	Añadido de un alzado de 2 m. sobre la torre
Determinaciones:	Bien de Interés Cultural por la Disposición Transitoria Primera de la Ley 4/2007, de 16 de marzo, de Patrimonio Cultural de la Comunidad Autónoma de la Región de Murcia



## Ficha del catálogo de edificios y elementos protegidos

**160748**

Denominación:	<b>Nº Inventario: 083; Molino de harina</b>		
Grado de Protección:	<b>BIC</b>		
Dirección:	El Miedo, carretera de acceso a los Urrutias desde el Algar, a 1,300 al W de Los Urrutias.		
Población/Paraje:	El Miedo, Los Urrutias		
Coordenadas UTM:	X= <input type="text" value="690226"/>	Y= <input type="text" value="4172401"/>	Datum <input type="text" value="ED50"/>
Referencia Catastral:	Manzana: <input type="text"/>	Parcela: <input type="text"/>	



Descripción	Torre carente de plataforma de elevación con dos puertas enfrentadas. No conserva la maquinaria interior. Molino situado sobre una colina.
Fecha Construcción:	
Estado de Conservación:	Regular
Uso:	Abandonado
Elementos distorsionantes:	
Determinaciones:	Bien de Interés Cultural por la Disposición Transitoria Primera de la Ley 4/2007, de 16 de marzo, de Patrimonio Cultural de la Comunidad Autónoma de la Región de Murcia



## Ficha del catálogo de edificios y elementos protegidos

**160749**

Denominación:	<b>Nº Inventario: 084; Molino de agua de Los Aceiteros</b>		
Grado de Protección:	<b>BIC</b>		
Dirección:	Urbanización Villa del Mar, carretera de entrada a Los Urrutias desde el Algar, a 400 m. de Los Urrutias.		
Población/Paraje:	Los Urrutias		
Coordenadas UTM:	X= <input type="text" value="690969"/>	Y= <input type="text" value="4172670"/>	Datum <input type="text" value="ED50"/>
Referencia Catastral:	Manzana: <input type="text"/>	Parcela: <input type="text"/>	



Descripción	Torre con pozo sobre plataforma de elevación circular. Conserva chapitel completo, guía y algunas piezas de la maquinaria interior. Posible reproducción de un molino a menor escala.
Fecha Construcción:	1955 aprox.
Estado de Conservación:	Bueno
Uso:	Abandonado
Elementos distorsionantes:	
Determinaciones:	Bien de Interés Cultural por la Disposición Transitoria Primera de la Ley 4/2007, de 16 de marzo, de Patrimonio Cultural de la Comunidad Autónoma de la Región de Murcia





## Ficha del catálogo de edificios y elementos protegidos

**160750**

Denominación:	Nº Inventario: 085; Molino Las Palmeras		
Grado de Protección:	BIC		
Dirección:	Finca El Molino. A 240 m. al N de la carretera de entrada a los Urrutias		
Población/Paraje:	Los Urrutias		
Coordenadas UTM:	X= <input type="text" value="690824"/>	Y= <input type="text" value="4172869"/>	Datum <input type="text" value="ED50"/>
Referencia Catastral:	Manzana: <input type="text"/>	Parcela: <input type="text"/>	



Descripción	Torre sobre plataforma circular. Conserva el chapitel completo, el botalón está partido, mantiene maquinaria interior con guía, fraile, piedra, fuellega y telar.
Fecha Construcción:	
Estado de Conservación:	Bueno
Uso:	Abandonado
Elementos distorsionantes:	
Determinaciones:	Bien de Interés Cultural por la Disposición Transitoria Primera de la Ley 4/2007, de 16 de marzo, de Patrimonio Cultural de la Comunidad Autónoma de la Región de Murcia



## Ficha del catálogo de edificios y elementos protegidos

**160752**

Denominación:	<b>Nº Inventario: 087; Molino de harina</b>		
Grado de Protección:	<b>BIC</b>		
Dirección:	Molino del Calvo. Los Conesas. A 1'3 km. al NW de El Algar		
Población/Paraje:	Los Conesas. El Algar		
Coordenadas UTM:	X= <input type="text" value="686933"/>	Y= <input type="text" value="4169933"/>	Datum <input type="text" value="ED50"/>
Referencia Catastral:	Manzana: <input type="text"/>	Parcela: <input type="text"/>	



Descripción	Torre carente de plataforma de elevación. Conserva el chapitel deteriorado y parte de la maquinaria interior.
Fecha Construcción:	
Estado de Conservación:	Malo
Uso:	Abandonado
Elementos distorsionantes:	
Determinaciones:	Bien de Interés Cultural por la Disposición Transitoria Primera de la Ley 4/2007, de 16 de marzo, de Patrimonio Cultural de la Comunidad Autónoma de la Región de Murcia



## Ficha del catálogo de edificios y elementos protegidos

**160753**

Denominación:	Nº Inventario: 088; Molino de agua		
Grado de Protección:	BIC		
Dirección:	Lo Subiela. A 2,5 km. al SW de Los Urrutias.		
Población/Paraje:	Lo Subiela.		
Coordenadas UTM:	X= <input type="text" value="689678"/>	Y= <input type="text" value="4170953"/>	Datum <input type="text" value="ED50"/>
Referencia Catastral:	Manzana: <input type="text"/>	Parcela: <input type="text"/>	



Descripción: Torre sobre plataforma de elevación circular y balsa circular.

Fecha Construcción:

Estado de Conservación: Restaurado

Uso:

Elementos distorsionantes: Mirador cubierto y cristaleras en la zona superior. Escalera exterior.

Determinaciones: Bien de Interés Cultural por la Disposición Transitoria Primera de la Ley 4/2007, de 16 de marzo, de Patrimonio Cultural de la Comunidad Autónoma de la Región de Murcia



## Ficha del catálogo de edificios y elementos protegidos

**160754**

Denominación:	Nº Inventario: 089; Molino de agua		
Grado de Protección:	BIC		
Dirección:	Casa de las Monjas. Colada de Cantarranas, frente a la Hacienda del Pino. A 1,8 km. Al W de Los Urrutias.		
Población/Paraje:	Casa de las Monjas		
Coordenadas UTM:	X= <input type="text" value="690022"/>	Y= <input type="text" value="4171708"/>	Datum <input type="text" value="ED50"/>
Referencia Catastral:	Manzana: <input type="text"/>	Parcela: <input type="text"/>	



Descripción	Torre con pozo sobre plataforma circular. Balsa circular con contrafuertes, pozo de noria de tiro.
Fecha Construcción:	
Estado de Conservación:	Regular
Uso:	Abandonado
Elementos distorsionantes:	Pequeña nave de utilidad agropecuaria adosado al molino.
Determinaciones:	Bien de Interés Cultural por la Disposición Transitoria Primera de la Ley 4/2007, de 16 de marzo, de Patrimonio Cultural de la Comunidad Autónoma de la Región de Murcia



## Ficha del catálogo de edificios y elementos protegidos

**160755**

Denominación:	Nº Inventario: 090; Molino de agua		
Grado de Protección:	BIC		
Dirección:	Finca Miramar, paraje El Palmero. Carretera E-34, Los Nietos- Los Urrutias, Finca El Palmero, a 2 km. al S de Los Urrutias.		
Población/Paraje:	El Palmero. Los Urrutias		
Coordenadas UTM:	X= <input type="text" value="691732"/>	Y= <input type="text" value="4170948"/>	Datum <input type="text" value="ED50"/>
Referencia Catastral:	Manzana: <input type="text"/>	Parcela: <input type="text"/>	



Descripción	Torre con pozo, sobre plataforma de elevación circular. Balsa circular restaurada, noria en buen estado y pequeño acueducto de 15 arcos. Conserva parte de la maquinaria interior como la guía, el frañle, el telar y tambor. El pozo del molino está en uso.
Fecha Construcción:	
Estado de Conservación:	Regular
Uso:	Abandonado
Elementos distorsionantes:	
Determinaciones:	Bien de Interés Cultural por la Disposición Transitoria Primera de la Ley 4/2007, de 16 de marzo, de Patrimonio Cultural de la Comunidad Autónoma de la Región de Murcia



## Ficha del catálogo de edificios y elementos protegidos

**160756**

Denominación:	Nº Inventario: 091; Molino de agua		
Grado de Protección:	BIC		
Dirección:	Finca La Juanita. A 100 m. al W de la Urbanización Estrella de Mar y 600 m. al S de Los Urrutias		
Población/Paraje:	La Juanita. Los Urrutias		
Coordenadas UTM:	X= <input type="text" value="691340"/>	Y= <input type="text" value="4171694"/>	Datum <input type="text" value="ED50"/>
Referencia Catastral:	Manzana: <input type="text"/>	Parcela: <input type="text"/>	



Descripción: Torre sobre plataforma circular y balsa circular. Conserva parte de la maquinaria interior.

Fecha Construcción:

Estado de Conservación: Malo

Uso: Abandonado

Elementos distorsionantes:

Determinaciones: Bien de Interés Cultural por la Disposición Transitoria Primera de la Ley 4/2007, de 16 de marzo, de Patrimonio Cultural de la Comunidad Autónoma de la Región de Murcia



## Ficha del catálogo de edificios y elementos protegidos

**160757**

Denominación:	Nº Inventario: 092; Molino de agua		
Grado de Protección:	BIC		
Dirección:	Finca Lo Moloy. A 1,3 km. al S de Los Urrutias.		
Población/Paraje:	Lo Moloy		
Coordenadas UTM:	X= <input type="text" value="691034"/>	Y= <input type="text" value="4171279"/>	Datum <input type="text" value="ED50"/>
Referencia Catastral:	Manzana: <input type="text"/>	Parcela: <input type="text"/>	



Descripción	Torre con pozo sobre plataforma de elevación circular, a la que se le ha adosado una edificación baja. Balsa circular y pozo de noria de tiro. La estructura del chapitel se encuentra muy deteriorada, aunque conserva el botalón y la mayoría de las piezas de la maquinaria interior.
Fecha Construcción:	
Estado de Conservación:	Regular
Uso:	Abandonado
Elementos distorsionantes:	
Determinaciones:	Bien de Interés Cultural por la Disposición Transitoria Primera de la Ley 4/2007, de 16 de marzo, de Patrimonio Cultural de la Comunidad Autónoma de la Región de Murcia



## Ficha del catálogo de edificios y elementos protegidos

**160758**

Denominación:	Nº Inventario: 093; Molino de agua		
Grado de Protección:	BIC		
Dirección:	Finca Lo Montero, a 2,5 km. al S de Los Urrutias.		
Población/Paraje:	Lo Montero. Los Urrutias.		
Coordenadas UTM:	X= <input type="text" value="691560"/>	Y= <input type="text" value="4170611"/>	Datum <input type="text" value="ED50"/>
Referencia Catastral:	Manzana: <input type="text"/>	Parcela: <input type="text"/>	



Descripción	Torre con pozo sobre plataforma de elevación circular. Gran balsa circular todavía en uso. Pozo con noria de tiro. Conserva botalón y la maquinaria interior (piedras rebote y fuellega, rueda del aire, telar, arbolete, linterna, rueda del infierno y tambor). Nivel freático del pozo a 10 m. de profundidad.
Fecha Construcción:	
Estado de Conservación:	Regular
Uso:	Abandonado
Elementos distorsionantes:	
Determinaciones:	Bien de Interés Cultural por la Disposición Transitoria Primera de la Ley 4/2007, de 16 de marzo, de Patrimonio Cultural de la Comunidad Autónoma de la Región de Murcia





## Ficha del catálogo de edificios y elementos protegidos

**160759**

Denominación:	Nº Inventario: 094; Molino de agua		
Grado de Protección:	BIC		
Dirección:	Hacienda El Pino, junto al lateral norte de la Estación Depuradora de El Algar y Los Urrutias. A 3 km. al N de El Algar		
Población/Paraje:	Los Rizos		
Coordenadas UTM:	X= <input type="text" value="688773"/>	Y= <input type="text" value="4171776"/>	Datum <input type="text" value="ED50"/>
Referencia Catastral:	Manzana: <input type="text"/>	Parcela: <input type="text"/>	



Descripción	Torre con pozo sobre plataforma circular y balsa cuadrada. Conserva todos los elementos exteriores el chapitel, el botalón con 10 brazos, excepto las velas y los arcabuces de la noria. El molino ha sido restaurado por el exterior, no conserva maquinaria interior.
Fecha Construcción:	
Estado de Conservación:	Restaurado
Uso:	Abandonado
Elementos distorsionantes:	Vallado metálico de la torre y la balsa.
Determinaciones:	Bien de Interés Cultural por la Disposición Transitoria Primera de la Ley 4/2007, de 16 de marzo, de Patrimonio Cultural de la Comunidad Autónoma de la Región de Murcia



## Ficha del catálogo de edificios y elementos protegidos

**160760**

Denominación:	Nº Inventario: 095; Molino de agua		
Grado de Protección:	BIC		
Dirección:	Finca Los Pérez. A 1,5 km. al W de El Carmolí		
Población/Paraje:	Los Pérez		
Coordenadas UTM:	X= <input type="text" value="688974"/>	Y= <input type="text" value="4173831"/>	Datum <input type="text" value="ED50"/>
Referencia Catastral:	Manzana: <input type="text"/>	Parcela: <input type="text"/>	



Descripción: Torre con pozo, sobre pequeña plataforma circular y balsa rectangular. Pozo de noria de tiro.

Fecha Construcción:

Estado de Conservación: Regular

Uso: Abandonado

Elementos distorsionantes:

Determinaciones: Bien de Interés Cultural por la Disposición Transitoria Primera de la Ley 4/2007, de 16 de marzo, de Patrimonio Cultural de la Comunidad Autónoma de la Región de Murcia



## Ficha del catálogo de edificios y elementos protegidos

**160761**

Denominación:	<b>Nº Inventario: 096; Molino de agua</b>		
Grado de Protección:	<b>BIC</b>		
Dirección:	La Huertecica, a 2'5 km, aprox. al S de Los Urrutias.		
Población/Paraje:			
Coordenadas UTM:	X= <input type="text" value="691926"/>	Y= <input type="text" value="4170635"/>	Datum <input type="text" value="ED50"/>
Referencia Catastral:	Manzana: <input type="text"/>	Parcela: <input type="text"/>	



Descripción	Torre con pozo, sobre plataforma circular. Balsa circular. No conserva maquinaria. El nivel freático del pozo se encuentra a 5 m. de profundidad.
Fecha Construcción:	Principios siglo XIX
Estado de Conservación:	Regular
Uso:	Abandonado
Elementos distorsionantes:	
Determinaciones:	Bien de Interés Cultural por la Disposición Transitoria Primera de la Ley 4/2007, de 16 de marzo, de Patrimonio Cultural de la Comunidad Autónoma de la Región de Murcia



## Ficha del catálogo de edificios y elementos protegidos

**160762**

Denominación:

**Nº Inventario: 097; Molino de agua**

Grado de Protección:

**BIC**

Dirección:

Finca Lo Poyo, a 2 km. Al W de Los Nietos.

Población/Paraje:

Lo Poyo

Coordenadas UTM:

X=

692743

Y=

4169948

Datum

ED50

Referencia Catastral:

Manzana:

Parcela:



Descripción

Torre con pozo en su interior, sobre plataforma circular. Gran balsa circular. No conserva maquinaria interior. El nivel freático del agua se encuentra a 5 m. de profundidad.

Fecha Construcción:

Estado de Conservación:

Regular

Uso:

Abandonado

Elementos distorsionantes:

Determinaciones:

Bien de Interés Cultural por la Disposición Transitoria Primera de la Ley 4/2007, de 16 de marzo, de Patrimonio Cultural de la Comunidad Autónoma de la Región de Murcia



## Ficha del catálogo de edificios y elementos protegidos

**160763**

Denominación:	Nº Inventario: 098; Molino de agua		
Grado de Protección:	BIC		
Dirección:	Los Nietos. A 400 m. al SE de la Estación FEVE de Los Nietos.		
Población/Paraje:	Los Nietos		
Coordenadas UTM:	X= <input type="text" value="694607"/>	Y= <input type="text" value="4169315"/>	Datum <input type="text" value="ED50"/>
Referencia Catastral:	Manzana: <input type="text"/>	Parcela: <input type="text"/>	



Descripción	Torre con pozo en su interior, sobre plataforma de elevación circular. Balsa circular. No conserva maquinaria interior. Nivel freático en el pozo interior es de 5 m. de profundidad.
Fecha Construcción:	
Estado de Conservación:	Regular
Uso:	Abandonado
Elementos distorsionantes:	Interior modificado para albergar instalaciones eléctricas.
Determinaciones:	Bien de Interés Cultural por la Disposición Transitoria Primera de la Ley 4/2007, de 16 de marzo, de Patrimonio Cultural de la Comunidad Autónoma de la Región de Murcia



## Ficha del catálogo de edificios y elementos protegidos

**160764**

Denominación:	Nº Inventario: 099; Molino de agua		
Grado de Protección:	BIC		
Dirección:	Carretera F-34 de Los Nietos-Los Belones, junto al margen oriental de la Rambla de la Carrasquilla. A 1,700 km. Al N de los Belones		
Población/Paraje:	Rambla de la Carrasquilla.Los Belones		
Coordenadas UTM:	X= <input type="text" value="696251"/>	Y= <input type="text" value="4168539"/>	Datum <input type="text" value="ED50"/>
Referencia Catastral:	Manzana: <input type="text"/>	Parcela: <input type="text"/>	



Descripción	Torre con pozo sobre plataforma circular y balsa circular todavía en uso. No conserva maquinaria interior.
Fecha Construcción:	
Estado de Conservación:	Malo
Uso:	Abandonado
Elementos distorsionantes:	En el interior de la torre existe maquinaria eléctrica abandonada
Determinaciones:	Bien de Interés Cultural por la Disposición Transitoria Primera de la Ley 4/2007, de 16 de marzo, de Patrimonio Cultural de la Comunidad Autónoma de la Región de Murcia



## Ficha del catálogo de edificios y elementos protegidos

**160765**

Denominación:	Nº Inventario: 100; Molino de sal		
Grado de Protección:	BIC		
Dirección:	Salinera Catalana S.A. Salinas de Marchamalo.		
Población/Paraje:	Salinas de Marchamalo. Cabo de Palos		
Coordenadas UTM:	X= <input type="text" value="701641"/>	Y= <input type="text" value="4168183"/>	Datum <input type="text" value="ED50"/>
Referencia Catastral:	Manzana: <input type="text" value="009"/>	Parcela: <input type="text"/>	



Descripción	Torre semiderruida carente de plataforma de elevación con dos puertas enfrentadas y pequeña ventana superior. No conserva maquinaria interior.
Fecha Construcción:	
Estado de Conservación:	Pésimo
Uso:	Abandonado
Elementos distorsionantes:	Caseta adosada a la torre
Determinaciones:	Bien de Interés Cultural por la Disposición Transitoria Primera de la Ley 4/2007, de 16 de marzo, de Patrimonio Cultural de la Comunidad Autónoma de la Región de Murcia



## Ficha del catálogo de edificios y elementos protegidos

**160766**

Denominación:	Nº Inventario: 101; Molino de agua		
Grado de Protección:	BIC		
Dirección:	Km. 6 de la carretera MU-311, a 1 km. al SE de Pozo-Estrecho dirección a la Palma.		
Población/Paraje:			
Coordenadas UTM:	X= <input type="text" value="678041"/>	Y= <input type="text" value="4175146"/>	Datum <input type="text" value="ED50"/>
Referencia Catastral:	Manzana: <input type="text"/>	Parcela: <input type="text"/>	



Descripción	Torre sobre plataforma de elevación circular en gran parte desmontada y gran balsa cuadrada. No conserva maquinaria original, han sido restaurado el exterior, con el chapitel, el botalón y ocho brazos. El pozo se halla enterrado.
Fecha Construcción:	
Estado de Conservación:	Restaurado
Uso:	Indeterminado
Elementos distorsionantes:	
Determinaciones:	Bien de Interés Cultural por la Disposición Transitoria Primera de la Ley 4/2007, de 16 de marzo, de Patrimonio Cultural de la Comunidad Autónoma de la Región de Murcia





## Ficha del catálogo de edificios y elementos protegidos

**160768**

Denominación:	Nº Inventario: 103; Molino de agua		
Grado de Protección:	BIC		
Dirección:	Oeste del casco urbano de la Palma		
Población/Paraje:	La Palma		
Coordenadas UTM:	X= <input type="text" value="679468"/>	Y= <input type="text" value="4173560"/>	Datum <input type="text" value="ED50"/>
Referencia Catastral:	Manzana: <input type="text"/>	Parcela: <input type="text"/>	



**Descripción** Torre de pequeño diámetro, con la plataforma de elevación desmontada y balsa circular destruida en gran parte. No conserva maquinaria original, han sido restaurado el exterior con el chapitel, el botalón y seis brazos. El pozo halla enterrado.

**Fecha Construcción:**

**Estado de Conservación:** Restaurado

**Uso:** Indeterminado

**Elementos distorsionantes:**

**Determinaciones:** Bien de Interés Cultural por la Disposición Transitoria Primera de la Ley 4/2007, de 16 de marzo, de Patrimonio Cultural de la Comunidad Autónoma de la Región de Murcia



## Ficha del catálogo de edificios y elementos protegidos

**160769**

Denominación:	<b>Nº Inventario: 104; Molino de agua</b>		
Grado de Protección:	<b>BIC</b>		
Dirección:	500 m. al O de La Palma, por un camino local dirección a la Casa de los Vidales		
Población/Paraje:	Lo Campero. La Palma		
Coordenadas UTM:	X= <input type="text" value="678911"/>	Y= <input type="text" value="4173324"/>	Datum <input type="text" value="ED50"/>
Referencia Catastral:	Manzana: <input type="text"/>	Parcela: <input type="text"/>	



Descripción	Torre sobre plataforma de elevación circular y balsa circular. No conserva maquinaria interior.
Fecha Construcción:	
Estado de Conservación:	Regular
Uso:	Indeterminado
Elementos distorsionantes:	Construcciones contemporáneas de tipo agropecuario muy cercanas.
Determinaciones:	Bien de Interés Cultural por la Disposición Transitoria Primera de la Ley 4/2007, de 16 de marzo, de Patrimonio Cultural de la Comunidad Autónoma de la Región de Murcia



## Ficha del catálogo de edificios y elementos protegidos

**160770**

Denominación:	<b>Nº Inventario: 105; Molino de harina</b>		
Grado de Protección:	<b>BIC</b>		
Dirección:	Casco urbano de La Puebla		
Población/Paraje:	La Puebla		
Coordenadas UTM:	X= <input type="text" value="683309"/>	Y= <input type="text" value="4176729"/>	Datum <input type="text" value="ED50"/>
Referencia Catastral:	Manzana: <input type="text"/>	Parcela: <input type="text"/>	



Descripción	Torre carente de plataforma de elevación, conserva el botalón y parte de la maquinaria interior. Sus dos puertas han sido tapiadas.
Fecha Construcción:	
Estado de Conservación:	Regular
Uso:	Abandonado
Elementos distorsionantes:	Reparación y añadido de la torre, realizada en ladrillo.
Determinaciones:	Bien de Interés Cultural por la Disposición Transitoria Primera de la Ley 4/2007, de 16 de marzo, de Patrimonio Cultural de la Comunidad Autónoma de la Región de Murcia



## Ficha del catálogo de edificios y elementos protegidos

**160771**

Denominación:	<b>Nº Inventario: 106; Molino de agua</b>		
Grado de Protección:	<b>BIC</b>		
Dirección:	Al SE del casco urbano de La Puebla, frente a Villa Angeles.		
Población/Paraje:	La Puebla		
Coordenadas UTM:	X= <input type="text" value="683544"/>	Y= <input type="text" value="4176468"/>	Datum <input type="text" value="ED50"/>
Referencia Catastral:	Manzana: <input type="text"/>	Parcela: <input type="text"/>	



Descripción	Torre sobre plataforma de elevación circular. Balsa cuadrada adosada a la plataforma. Ha sido restaurado conservado del chapitel, el botalón, ocho brazos, cordelería. Mantiene parte de la maquinaria interior. El pozo está aterrado.
Fecha Construcción:	
Estado de Conservación:	Restaurado
Uso:	Indeterminado
Elementos distorsionantes:	
Determinaciones:	Bien de Interés Cultural por la Disposición Transitoria Primera de la Ley 4/2007, de 16 de marzo, de Patrimonio Cultural de la Comunidad Autónoma de la Región de Murcia



## Ficha del catálogo de edificios y elementos protegidos

**160772**

Denominación:	Nº Inventario: 107; Molino de agua		
Grado de Protección:	BIC		
Dirección:	Los Roses, a 800 m. al SE de La Puebla.		
Población/Paraje:	Los Roses. La Puebla		
Coordenadas UTM:	X= <input type="text" value="683968"/>	Y= <input type="text" value="4175910"/>	Datum <input type="text" value="ED50"/>
Referencia Catastral:	Manzana: <input type="text"/>	Parcela: <input type="text"/>	



Descripción	Torre con pozo en su interior, sobre plataforma circular y balsa cuadrada. Aunque ha perdido el chapitel, conserva el botalón y la maquinaria interior, faltado los arcabuces de la noria. El pozo, aunque se halla dentro del molino, era accesible desde fuera a través de ventanas, que ahora se encuentran tapadas con ladrillo.
Fecha Construcción:	
Estado de Conservación:	Regular
Uso:	Abandonado
Elementos distorsionantes:	
Determinaciones:	Bien de Interés Cultural por la Disposición Transitoria Primera de la Ley 4/2007, de 16 de marzo, de Patrimonio Cultural de la Comunidad Autónoma de la Región de Murcia



## Ficha del catálogo de edificios y elementos protegidos

**160773**

Denominación:	<b>Nº Inventario: 108; Molino de agua El Arquillo</b>		
Grado de Protección:	<b>BIC</b>		
Dirección:	Finca El Arquillo. A 1,5 km. al SO de La Puebla.		
Población/Paraje:	Los Calderones. La Puebla		
Coordenadas UTM:	X= <input type="text" value="682299"/>	Y= <input type="text" value="4175526"/>	Datum <input type="text" value="ED50"/>
Referencia Catastral:	Manzana: <input type="text"/>	Parcela: <input type="text"/>	



Descripción	Torre sobre plataforma circular. No conserva maquinaria interior. El pozo está enterrado.
Fecha Construcción:	
Estado de Conservación:	Regular
Uso:	Abandonado
Elementos distorsionantes:	Gran torre metálica de tendido eléctrico de alta tensión.
Determinaciones:	Bien de Interés Cultural por la Disposición Transitoria Primera de la Ley 4/2007, de 16 de marzo, de Patrimonio Cultural de la Comunidad Autónoma de la Región de Murcia



## Ficha del catálogo de edificios y elementos protegidos

**160775**

Denominación:	Nº Inventario: 110; Molino de agua		
Grado de Protección:	BIC		
Dirección:	A 2,3 km. al NE de La Palma		
Población/Paraje:	Los González. La Palma		
Coordenadas UTM:	X= <input type="text" value="680696"/>	Y= <input type="text" value="4175610"/>	Datum <input type="text" value="ED50"/>
Referencia Catastral:	Manzana: <input type="text"/>	Parcela: <input type="text"/>	



**Descripción** Torre semiderruida con pozo enterrado, situada sobre plataforma de elevación en gran parte desmontada. Balsa circular restaurada y en uso. Aunque no conserva maquinaria interior tiene tirada en el suelo la piedra fuellega. En las proximidades hay otro pozo.

**Fecha Construcción:**

**Estado de Conservación:** Pésimo

**Uso:** Abandonado

**Elementos distorsionantes:**

**Determinaciones:** Bien de Interés Cultural por la Disposición Transitoria Primera de la Ley 4/2007, de 16 de marzo, de Patrimonio Cultural de la Comunidad Autónoma de la Región de Murcia



## Ficha del catálogo de edificios y elementos protegidos

**160776**

Denominación:	<b>Nº Inventario: 111; Molino de agua</b>		
Grado de Protección:	<b>BIC</b>		
Dirección:	Casa La Rivera. A 1,9 km. al O de La Puebla y 1 km. al sur del Albardinal (Torre Pacheco)		
Población/Paraje:	Ribera Nueva. La Puebla		
Coordenadas UTM:	X= <input type="text" value="681389"/>	Y= <input type="text" value="4177057"/>	Datum <input type="text" value="ED50"/>
Referencia Catastral:	Manzana: <input type="text"/>	Parcela: <input type="text"/>	



Descripción	Torre semi derruida con pozo en su interior y pequeña plataforma de elevación circular. Balsa circular. No conserva maquinaria en su interior. El pozo se encuentra lleno de basura.
Fecha Construcción:	
Estado de Conservación:	Pésimo
Uso:	Abandonado
Elementos distorsionantes:	Estructuras contemporáneas próximas y vertidos de basura en el pozo.
Determinaciones:	Bien de Interés Cultural por la Disposición Transitoria Primera de la Ley 4/2007, de 16 de marzo, de Patrimonio Cultural de la Comunidad Autónoma de la Región de Murcia





## Ficha del catálogo de edificios y elementos protegidos

**160777**

Denominación:	Nº Inventario: 112; Molino de agua		
Grado de Protección:	BIC		
Dirección:	Finca Cantarrana. A 2 km. al E de La Puebla		
Población/Paraje:	Casas Cantarrana. La Puebla		
Coordenadas UTM:	X= <input type="text" value="685676"/>	Y= <input type="text" value="4176562"/>	Datum <input type="text" value="ED50"/>
Referencia Catastral:	Manzana: <input type="text"/>	Parcela: <input type="text"/>	



Descripción	Torre sobre sobre plataforma de elevación en gran parte desmontada y balsa rectangular. No conserva maquinaria interior. El pozo está enterrado.
Fecha Construcción:	
Estado de Conservación:	Malo
Uso:	Abandonado
Elementos distorsionantes:	Cubrición de la torre y puerta de cierre.
Determinaciones:	Bien de Interés Cultural por la Disposición Transitoria Primera de la Ley 4/2007, de 16 de marzo, de Patrimonio Cultural de la Comunidad Autónoma de la Región de Murcia



## Ficha del catálogo de edificios y elementos protegidos

**160779**

Denominación:	<b>Nº Inventario: 114; Molino de harina</b>		
Grado de Protección:	<b>BIC</b>		
Dirección:	Desvío desde la carretera N-332 hacia Lo Campano y Santa Lucía, frente a las Escuelas Públicas.		
Población/Paraje:	Santa Lucía		
Coordenadas UTM:	X= <input type="text" value="679502"/>	Y= <input type="text" value="4163879"/>	Datum <input type="text" value="ED50"/>
Referencia Catastral:	Manzana: <input type="text"/>	Parcela: <input type="text"/>	



Descripción: Torre carente de basamento. No conserva maquinaria interior.

Fecha Construcción:

Estado de Conservación: Malo

Uso: Abandonado

Elementos distorsionantes: Vertidos de basuras incontrolados por los alrededores

Determinaciones: Bien de Interés Cultural por la Disposición Transitoria Primera de la Ley 4/2007, de 16 de marzo, de Patrimonio Cultural de la Comunidad Autónoma de la Región de Murcia



## Ficha del catálogo de edificios y elementos protegidos

**160780**

Denominación:	<b>Nº Inventario: 115; Molino de harina Las Piedras</b>		
Grado de Protección:	<b>BIC</b>		
Dirección:	Desvío carretera N-332 hacia Lo Campano y Santa Lucía.		
Población/Paraje:	Santa Lucía		
Coordenadas UTM:	X= <input type="text" value="679594"/>	Y= <input type="text" value="4164144"/>	Datum <input type="text" value="ED50"/>
Referencia Catastral:	Manzana: <input type="text"/>	Parcela: <input type="text"/>	



Descripción	Torre carente de basamento. Conserva parte de maquinaria interior pero desplazada de su posición original.
Fecha Construcción:	
Estado de Conservación:	Regular
Uso:	Abandonado
Elementos distorsionantes:	Interior adaptado como vivienda.
Determinaciones:	Bien de Interés Cultural por la Disposición Transitoria Primera de la Ley 4/2007, de 16 de marzo, de Patrimonio Cultural de la Comunidad Autónoma de la Región de Murcia



## Ficha del catálogo de edificios y elementos protegidos

**160781**

Denominación:	<b>Nº Inventario: 116; Molino de harina</b>		
Grado de Protección:	<b>BIC</b>		
Dirección:	Al SW del Cabecico del Molino, junto a la vía del ferrocarril a Escombreras, que rodea por el E el casco urbano de Alumbres		
Población/Paraje:	Alumbres		
Coordenadas UTM:	X= <input type="text" value="684395"/>	Y= <input type="text" value="4164302"/>	Datum <input type="text" value="ED50"/>
Referencia Catastral:	Manzana: <input type="text"/>	Parcela: <input type="text"/>	



Descripción	Torre carente de plataforma de elevación, situada sobre un altozano. Con dos puertas enfrentadas y una pequeña ventana rectangular. Totalmente restaurado, no siendo originales el chapitel, el botalón, los brazos y la guía. No conserva maquinaria original.
Fecha Construcción:	
Estado de Conservación:	Restaurado
Uso:	Cultural
Elementos distorsionantes:	
Determinaciones:	Bien de Interés Cultural por la Disposición Transitoria Primera de la Ley 4/2007, de 16 de marzo, de Patrimonio Cultural de la Comunidad Autónoma de la Región de Murcia



## Ficha del catálogo de edificios y elementos protegidos

**160782**

Denominación:	<b>Nº Inventario: 117; Molino de harina</b>		
Grado de Protección:	<b>BIC</b>		
Dirección:	Al SW del Cabecico del Molino, al E de la vía del ferrocarril a Escombreras.		
Población/Paraje:	Alumbres		
Coordenadas UTM:	X= <input type="text" value="684491"/>	Y= <input type="text" value="4164272"/>	Datum <input type="text" value="ED50"/>
Referencia Catastral:	Manzana: <input type="text"/>	Parcela: <input type="text"/>	



Descripción: Torre semiderruida, carente de plataforma de elevación. No conserva maquinaria interior.

Fecha Construcción:

Estado de Conservación: Pésimo

Uso: Abandonado

Elementos distorsionantes:

Determinaciones: Bien de Interés Cultural por la Disposición Transitoria Primera de la Ley 4/2007, de 16 de marzo, de Patrimonio Cultural de la Comunidad Autónoma de la Región de Murcia



## Ficha del catálogo de edificios y elementos protegidos

**160783**

Denominación:	Nº Inventario: 119; Molino		
Grado de Protección:	BIC		
Dirección:	A 1, 5 km. Al W de El Algar		
Población/Paraje:	El Algar		
Coordenadas UTM:	X= <input type="text" value="687761"/>	Y= <input type="text" value="4168971"/>	Datum <input type="text" value="ED50"/>
Referencia Catastral:	Manzana: <input type="text"/>	Parcela: <input type="text"/>	



Descripción: Torre con pozo. Conserva chapitel, botalón, 1 brazo y guía.

Fecha Construcción:

Estado de Conservación: Regular

Uso: Abandonado

Elementos distorsionantes:

Determinaciones: Bien de Interés Cultural por la Disposición Transitoria Primera de la Ley 4/2007, de 16 de marzo, de Patrimonio Cultural de la Comunidad Autónoma de la Región de Murcia



## Ficha del catálogo de edificios y elementos protegidos

**160784**

Denominación:	Nº Inventario: 120; Molino		
Grado de Protección:	BIC		
Dirección:	Solar entre las calles Ordesa y Molina de Aragón.		
Población/Paraje:	Barrio Peral		
Coordenadas UTM:	X= 677572	Y= 4165779	Datum ED50
Referencia Catastral:	Manzana: 75575	Parcela: 10	



Descripción	Torre carente de plataforma de elevación. No conserva maquinaria interior.
Fecha Construcción:	
Estado de Conservación:	Malo
Uso:	Abandonado
Elementos distorsionantes:	Pintadas y grafitis con pintura en spray
Determinaciones:	Bien de Interés Cultural por la Disposición Transitoria Primera de la Ley 4/2007, de 16 de marzo, de Patrimonio Cultural de la Comunidad Autónoma de la Región de Murcia



## Ficha del catálogo de edificios y elementos protegidos

**160785**

Denominación:	<b>Nº Inventario: 121; Molino de harina</b>		
Grado de Protección:	<b>BIC</b>		
Dirección:	Galifa, a 200 m. al S de la Ermita de Nuestra Sra. Del Carmen		
Población/Paraje:	Galifa		
Coordenadas UTM:	X= <input type="text" value="670074"/>	Y= <input type="text" value="4163976"/>	Datum <input type="text" value="ED50"/>
Referencia Catastral:	Manzana: <input type="text"/>	Parcela: <input type="text"/>	



**Descripción** Torre carente de plataforma de elevación. Conserva la primera y segunda cámara, así como el salero. En su interior mantiene diversas piezas de la maquinaria. Se restauró por última vez en el año 1942 y se mantuvo varios años de actividad.

**Fecha Construcción:**

**Estado de Conservación:** Restaurado

**Uso:** Indeterminado

**Elementos distorsionantes:**

**Determinaciones:** Bien de Interés Cultural por la Disposición Transitoria Primera de la Ley 4/2007, de 16 de marzo, de Patrimonio Cultural de la Comunidad Autónoma de la Región de Murcia





## Ficha del catálogo de edificios y elementos protegidos

**160786**

Denominación:	<b>Nº Inventario: 122; Molino de harina</b>		
Grado de Protección:	<b>BIC</b>		
Dirección:	Villa Flori. Galifa		
Población/Paraje:	Galifa		
Coordenadas UTM:	X= <input type="text" value="669846"/>	Y= <input type="text" value="4164369"/>	Datum <input type="text" value="ED50"/>
Referencia Catastral:	Manzana: <input type="text"/>	Parcela: <input type="text"/>	



**Descripción** Torre carente de plataforma de elevación. Conserva parte de la estructura del chapitel muy deteriorado y el botalón completo, así como algunas piezas de la maquinaria interior como la guía, el fraile, la piedra rabote y la rueda del aire. Tiene las puertas tapiadas.

**Fecha Construcción:**

**Estado de Conservación:** Malo

**Uso:** Abandonado

**Elementos distorsionantes:**

**Determinaciones:** Bien de Interés Cultural por la Disposición Transitoria Primera de la Ley 4/2007, de 16 de marzo, de Patrimonio Cultural de la Comunidad Autónoma de la Región de Murcia



## Ficha del catálogo de edificios y elementos protegidos

**160787**

Denominación:	<b>Nº Inventario: 123; Molino de harina</b>		
Grado de Protección:	<b>BIC</b>		
Dirección:	La Corona. Km. 13,6 de la carretera comarcal MU-6095, Cuesta Blanca-Perín.		
Población/Paraje:	La Corona. Perín.		
Coordenadas UTM:	X= <input type="text" value="667890"/>	Y= <input type="text" value="4165937"/>	Datum <input type="text" value="ED50"/>
Referencia Catastral:	Manzana: <input type="text"/>	Parcela: <input type="text"/>	



**Descripción** Torre carente de plataforma de elevación. Aunque no conserva maquinaria in situ en el suelo se encuentran las piedras rabote y fuéllega, las muelas y parte del botalón.

**Fecha Construcción:**

**Estado de Conservación:** Malo

**Uso:** Abandonado

**Elementos distorsionantes:**

**Determinaciones:** Bien de Interés Cultural por la Disposición Transitoria Primera de la Ley 4/2007, de 16 de marzo, de Patrimonio Cultural de la Comunidad Autónoma de la Región de Murcia



## Ficha del catálogo de edificios y elementos protegidos

**160789**

Denominación:	Nº Inventario: 124; Molino de harina Zabala		
Grado de Protección:	BIC		
Dirección:	A 470 m. desde la Venta entre Dos fuegos, en el cruce con la carretera MU-6802, Cartagena-Isla Plana. A 1,5 km. al norte de Galifa		
Población/Paraje:	Perín		
Coordenadas UTM:	X=	<input type="text" value="669628"/>	Y= <input type="text" value="4165839"/>
			Datum <input type="text" value="ED50"/>
Referencia Catastral:	Manzana: <input type="text"/>	Parcela: <input type="text"/>	



Descripción	Torre carente de plataforma de elevación. Conserva el chapitel, el botalón y sus ocho brazos, así como toda la maquinaria. Ha sido interior y exteriormente restaurado.
Fecha Construcción:	
Estado de Conservación:	Restaurado
Uso:	Cultural
Elementos distorsionantes:	
Determinaciones:	Bien de Interés Cultural por la Disposición Transitoria Primera de la Ley 4/2007, de 16 de marzo, de Patrimonio Cultural de la Comunidad Autónoma de la Región de Murcia



## Ficha del catálogo de edificios y elementos protegidos

**160790**

Denominación:	<b>Nº Inventario: 125; Molino de harina</b>		
Grado de Protección:	<b>BIC</b>		
Dirección:	A 470 m. desde la Venta entre Dos fuegos, en el cruce con la carretera MU-6802, Cartagena-Isla Plana. A 1,5 km. al norte de Galifa		
Población/Paraje:	Perín		
Coordenadas UTM:	X= <input type="text" value="669711"/>	Y= <input type="text" value="4165784"/>	Datum <input type="text" value="ED50"/>
Referencia Catastral:	Manzana: <input type="text"/>	Parcela: <input type="text"/>	



Descripción	Torre carente de plataforma de elevación. No conserva maquinaria interior.
Fecha Construcción:	
Estado de Conservación:	Regular
Uso:	Abandonado
Elementos distorsionantes:	Caseta adosada a la torre.
Determinaciones:	Bien de Interés Cultural por la Disposición Transitoria Primera de la Ley 4/2007, de 16 de marzo, de Patrimonio Cultural de la Comunidad Autónoma de la Región de Murcia



## Ficha del catálogo de edificios y elementos protegidos

**160791**

Denominación:	Nº Inventario: 126; Molino		
Grado de Protección:	BIC		
Dirección:	Casas de Belmonte, junto a la carretera MU-6802, Cartagena-Isla Plana, a 1,2 Km al W de Canteras		
Población/Paraje:	Casas de Belmonte		
Coordenadas UTM:	X= <input type="text" value="671387"/>	Y= <input type="text" value="4164987"/>	Datum <input type="text" value="ED50"/>
Referencia Catastral:	Manzana: <input type="text"/>	Parcela: <input type="text"/>	



Descripción	Torre carente de plataforma de elevación. No conserva maquinaria interior.
Fecha Construcción:	
Estado de Conservación:	Regular
Uso:	Abandonado
Elementos distorsionantes:	
Determinaciones:	Bien de Interés Cultural por la Disposición Transitoria Primera de la Ley 4/2007, de 16 de marzo, de Patrimonio Cultural de la Comunidad Autónoma de la Región de Murcia



## Ficha del catálogo de edificios y elementos protegidos

**160792**

Denominación:	<b>Nº Inventario: 127; Molino de harina</b>		
Grado de Protección:	<b>BIC</b>		
Dirección:	Los Sánchez Bajos. Al W de los Molinos Marfagones, junto a la carretera en dirección a Los Gabatos.		
Población/Paraje:	Molinos Marfagones		
Coordenadas UTM:	X= <input type="text" value="673491"/>	Y= <input type="text" value="4166723"/>	Datum <input type="text" value="ED50"/>
Referencia Catastral:	Manzana: <input type="text"/>	Parcela: <input type="text"/>	



**Descripción** Torre carente de plataforma de elevación con dos puertas opuestas. El chapitel, el bortalón, los brazos, así como la maquinaria han sido recientemente restaurados.

**Fecha Construcción:**

**Estado de Conservación:** Restaurado

**Uso:** Equipamientos

**Elementos distorsionantes:**

**Determinaciones:** Bien de Interés Cultural por la Disposición Transitoria Primera de la Ley 4/2007, de 16 de marzo, de Patrimonio Cultural de la Comunidad Autónoma de la Región de Murcia



## Ficha del catálogo de edificios y elementos protegidos

**160793**

Denominación:	Nº Inventario: 128; Molino de harina Jarapa		
Grado de Protección:	BIC		
Dirección:	A 500 m. al E de Cuesta Blanca de Abajo, en las proximidades de la carretera N-332, Cartagena-Mazarrón.		
Población/Paraje:	Cuesta Blanca de Abajo		
Coordenadas UTM:	X= <input type="text" value="668670"/>	Y= <input type="text" value="4167992"/>	Datum <input type="text" value="ED50"/>
Referencia Catastral:	Manzana: <input type="text"/>	Parcela: <input type="text"/>	



**Descripción** Torre carente de plataforma de elevación. Conserva el chapitel, el botalón con ocho brazos, la cordelería y la maquinaria interior completa. Está abandonado desde hace 30 años.

**Fecha Construcción:**

**Estado de Conservación:** Bueno

**Uso:** Abandonado

**Elementos distorsionantes:**

**Determinaciones:** Bien de Interés Cultural por la Disposición Transitoria Primera de la Ley 4/2007, de 16 de marzo, de Patrimonio Cultural de la Comunidad Autónoma de la Región de Murcia



## Ficha del catálogo de edificios y elementos protegidos

**160794**

Denominación:

**Nº Inventario: 129; Molino de harina Santa Bárbara.**

Grado de Protección:

**BIC**

Dirección:

Los Alforjas, 500 m. al W de la Ermita de Los Puertos de Santa Bárbara

Población/Paraje:

Los Alforjas. Los Puertos de Santa Bárbara

Coordenadas UTM:

X=

666257

Y=

4168775

Datum

ED50

Referencia Catastral:

Manzana:

Parcela:



Descripción

Torre carente de basamento. No conserva maquinaria interior.

Fecha Construcción:

Estado de Conservación:

Regular

Uso:

Abandonado

Elementos distorsionantes:

Determinaciones:

Bien de Interés Cultural por la Disposición Transitoria Primera de la Ley 4/2007, de 16 de marzo, de Patrimonio Cultural de la Comunidad Autónoma de la Región de Murcia





## Ficha del catálogo de edificios y elementos protegidos

**160795**

Denominación:	Nº Inventario: 130; Molino		
Grado de Protección:	BIC		
Dirección:	Casco urbano de los Molinos Marfagones		
Población/Paraje:	Molinos Marfagones		
Coordenadas UTM:	X= <input type="text" value="672260"/>	Y= <input type="text" value="4166690"/>	Datum <input type="text" value="ED50"/>
Referencia Catastral:	Manzana: <input type="text"/>	Parcela: <input type="text"/>	



Descripción: Torre carente de plataforma de elevación. No conserva maquinaria interior.

Fecha Construcción:

Estado de Conservación: Regular

Uso: Agropecuario

Elementos distorsionantes: Depósito situado sobre el molino.

Determinaciones: Bien de Interés Cultural por la Disposición Transitoria Primera de la Ley 4/2007, de 16 de marzo, de Patrimonio Cultural de la Comunidad Autónoma de la Región de Murcia



## Ficha del catálogo de edificios y elementos protegidos

**160796**

Denominación:

**Nº Inventario: 131; Molino de harina del León**

Grado de Protección:

**BIC**

Dirección:

Molino de León, a 600 m. al N de Cuesta Blanca de Arriba.

Población/Paraje:

Molino del León

Coordenadas UTM:

X=

667226

Y=

4168939

Datum

ED50

Referencia Catastral:

Manzana: Parcela: 

Descripción

Torre carente de basamento. Conserva parte de la guía desplazada de su ubicación original así como algunas piezas de la maquinaria interior.

Fecha Construcción:

Estado de Conservación:

Malo

Uso:

Abandonado

Elementos distorsionantes:

La Autovía CartagenaVera ha producido un cortado vertical en la zona meridional próxima del molino.

Determinaciones:

Bien de Interés Cultural por la Disposición Transitoria Primera de la Ley 4/2007, de 16 de marzo, de Patrimonio Cultural de la Comunidad Autónoma de la Región de Murcia



## Ficha del catálogo de edificios y elementos protegidos

**160797**

Denominación:	<b>Nº Inventario: 132; Molino de harina</b>		
Grado de Protección:	<b>BIC</b>		
Dirección:	Los Colorados. A 1 km. Al SW de Tallante.		
Población/Paraje:	Tallante		
Coordenadas UTM:	X= <input type="text" value="661617"/>	Y= <input type="text" value="4167580"/>	Datum <input type="text" value="ED50"/>
Referencia Catastral:	Manzana: <input type="text"/>	Parcela: <input type="text"/>	



Descripción: Torre carente de plataforma de elevación. Conserva restos del botalón, la guía partida, piedra fuellega y rueda del aite. En el suelo se encuentran 4 brazos.

Fecha Construcción:

Estado de Conservación: Regular

Uso: Abandonado

Elementos distorsionantes:

Determinaciones: Bien de Interés Cultural por la Disposición Transitoria Primera de la Ley 4/2007, de 16 de marzo, de Patrimonio Cultural de la Comunidad Autónoma de la Región de Murcia



## Ficha del catálogo de edificios y elementos protegidos

**160798**

Denominación:	<b>Nº Inventario: 133; Molino de harina</b>		
Grado de Protección:	<b>BIC</b>		
Dirección:	Carretera comarcal de Tallante al Rincón de Tallante, a 200 m. al sur de Tallante.		
Población/Paraje:	El Molino. Tallante		
Coordenadas UTM:	X= <input type="text" value="662416"/>	Y= <input type="text" value="4168111"/>	Datum <input type="text" value="ED50"/>
Referencia Catastral:	Manzana: <input type="text"/>	Parcela: <input type="text"/>	



Descripción	Torre carente de plataforma de elevación, situada en un altozano. No conserva maquinaria interior.
Fecha Construcción:	
Estado de Conservación:	Malo
Uso:	Abandonado
Elementos distorsionantes:	Vallado metálico y construcciones contemporáneas de la finca en que se encuentra
Determinaciones:	Bien de Interés Cultural por la Disposición Transitoria Primera de la Ley 4/2007, de 16 de marzo, de Patrimonio Cultural de la Comunidad Autónoma de la Región de Murcia



## Ficha del catálogo de edificios y elementos protegidos

**160799**

Denominación:	<b>Nº Inventario: 134; Molino de harina</b>		
Grado de Protección:	<b>BIC</b>		
Dirección:	La Loma de San Isidro, junto a la Iglesia. Carretera comarcal Cuesta Blanca - La Aljorra.		
Población/Paraje:	San Isidro. La Magdalena		
Coordenadas UTM:	X= <input type="text" value="669191"/>	Y= <input type="text" value="4169430"/>	Datum <input type="text" value="ED50"/>
Referencia Catastral:	Manzana: <input type="text"/>	Parcela: <input type="text"/>	



Descripción: Torre carente de plataforma de levación. No conserva la maquinaria interior.

Fecha Construcción:

Estado de Conservación: Malo

Uso: Abandonado

Elementos distorsionantes:

Determinaciones: Bien de Interés Cultural por la Disposición Transitoria Primera de la Ley 4/2007, de 16 de marzo, de Patrimonio Cultural de la Comunidad Autónoma de la Región de Murcia



## Ficha del catálogo de edificios y elementos protegidos

**160800**

Denominación:	<b>Nº Inventario: 135; Molino de harina</b>		
Grado de Protección:	<b>BIC</b>		
Dirección:	Carretera comarcal desde Los Puertos de Abajo al Molino. A 2,5 km. al N de Tallante.		
Población/Paraje:	Cascaniles		
Coordenadas UTM:	X= <input type="text" value="663501"/>	Y= <input type="text" value="4170727"/>	Datum <input type="text" value="ED50"/>
Referencia Catastral:	Manzana: <input type="text"/>	Parcela: <input type="text"/>	



Descripción	Torre carente de plataforma de elevación. No conserva maquinaria, aunque apoyada en el molino se encuentra la piedra fúellega y una muela.
Fecha Construcción:	
Estado de Conservación:	Regular
Uso:	Abandonado
Elementos distorsionantes:	
Determinaciones:	Bien de Interés Cultural por la Disposición Transitoria Primera de la Ley 4/2007, de 16 de marzo, de Patrimonio Cultural de la Comunidad Autónoma de la Región de Murcia



## Ficha del catálogo de edificios y elementos protegidos

**160802**

Denominación:	Nº Inventario: 143; Molino de agua		
Grado de Protección:	BIC		
Dirección:	Los Murcianos. A 1 km. Al W de Los Gabatos.		
Población/Paraje:	Los Murcianos. El Plan		
Coordenadas UTM:	X= <input type="text" value="674368"/>	Y= <input type="text" value="4167809"/>	Datum <input type="text" value="ED50"/>
Referencia Catastral:	Manzana: <input type="text"/>	Parcela: <input type="text"/>	



Descripción	Torre con pozo, carente de plataforma de elevación. Balsa rectangular. No conserva maquinaria interior.
Fecha Construcción:	
Estado de Conservación:	Regular
Uso:	Agropecuario
Elementos distorsionantes:	Exterior revocado en cemento. Caseta y depósito adosados a los laterales del molino.
Determinaciones:	Bien de Interés Cultural por la Disposición Transitoria Primera de la Ley 4/2007, de 16 de marzo, de Patrimonio Cultural de la Comunidad Autónoma de la Región de Murcia



## Ficha del catálogo de edificios y elementos protegidos

**160803**

Denominación:	Nº Inventario: 144; Molino de agua		
Grado de Protección:	BIC		
Dirección:	Junto al lateral W del Polígono de Santa Ana.		
Población/Paraje:	Santa Ana		
Coordenadas UTM:	X= <input type="text" value="674915"/>	Y= <input type="text" value="4169369"/>	Datum <input type="text" value="ED50"/>
Referencia Catastral:	Manzana: <input type="text"/>	Parcela: <input type="text"/>	



Descripción	Torre con enlucido de almagra sobre plataforma circular. Balsa circular. No conserva maquinaria interior.
Fecha Construcción:	
Estado de Conservación:	Regular
Uso:	Abandonado
Elementos distorsionantes:	Pintadas y graffitis realizadas con pinturas en spray.
Determinaciones:	Bien de Interés Cultural por la Disposición Transitoria Primera de la Ley 4/2007, de 16 de marzo, de Patrimonio Cultural de la Comunidad Autónoma de la Región de Murcia





## Ficha del catálogo de edificios y elementos protegidos

**160804**

Denominación:	<b>Nº Inventario: 145; Molino de agua</b>		
Grado de Protección:	<b>BIC</b>		
Dirección:	La Gori. A 1 km, aproximadamente, al O de Santa Ana.		
Población/Paraje:	La Gori, Santa Ana.		
Coordenadas UTM:	X= <input type="text" value="674336"/>	Y= <input type="text" value="4170406"/>	Datum <input type="text" value="ED50"/>
Referencia Catastral:	Manzana: <input type="text"/>	Parcela: <input type="text"/>	



Descripción: Torre realizada en material distinto al original. Carece de plataforma de elevación. Traslado de su ubicación original.

Fecha Construcción:

Estado de Conservación:

Uso:

Elementos distorsionantes:

Determinaciones: Bien de Interés Cultural por la Disposición Transitoria Primera de la Ley 4/2007, de 16 de marzo, de Patrimonio Cultural de la Comunidad Autónoma de la Región de Murcia



## Ficha del catálogo de edificios y elementos protegidos

**160805**

Denominación:	<b>Nº Inventario: 147; Molino de agua</b>		
Grado de Protección:	<b>BIC</b>		
Dirección:	Molino del Químico. Villa María. A 1,2 km. al N de La Palma. En las proximidades de la carretera F-36 dirección hacia Torre Pacheco.		
Población/Paraje:	Villa María		
Coordenadas UTM:	X= <input type="text" value="679495"/>	Y= <input type="text" value="4175218"/>	Datum <input type="text" value="ED50"/>
Referencia Catastral:	Manzana: <input type="text"/>	Parcela: <input type="text"/>	



Descripción	Torre con pozo, sobre plataforma circular en gran parte desmontada. Balsa circular. No conserva maquinaria interior.
Fecha Construcción:	
Estado de Conservación:	Malo
Uso:	Abandonado
Elementos distorsionantes:	
Determinaciones:	Bien de Interés Cultural por la Disposición Transitoria Primera de la Ley 4/2007, de 16 de marzo, de Patrimonio Cultural de la Comunidad Autónoma de la Región de Murcia



## Ficha del catálogo de edificios y elementos protegidos

**160806**

Denominación:	Nº Inventario: 148; Molino de agua		
Grado de Protección:	BIC		
Dirección:	Camino de Sevicio S-X, t-1-6, a 1 km. al W de Pozo Estrecho		
Población/Paraje:	Pozo Estrecho		
Coordenadas UTM:	X= <input type="text" value="675554"/>	Y= <input type="text" value="4176311"/>	Datum <input type="text" value="ED50"/>
Referencia Catastral:	Manzana: <input type="text"/>	Parcela: <input type="text"/>	



Descripción	Torre carente de plataforma de elevación. Balsa circular. No conserva maquinaria interior. El pozo se halla enterrado.
Fecha Construcción:	
Estado de Conservación:	Pésimo
Uso:	Abandonado
Elementos distorsionantes:	Torres metálicas de cableado eléctrico
Determinaciones:	Bien de Interés Cultural por la Disposición Transitoria Primera de la Ley 4/2007, de 16 de marzo, de Patrimonio Cultural de la Comunidad Autónoma de la Región de Murcia



## Ficha del catálogo de edificios y elementos protegidos

**160807**

Denominación:	<b>Nº Inventario: 149; Molino de agua</b>		
Grado de Protección:	<b>BIC</b>		
Dirección:	Casa de Las Monjas. A 3 km. Al SW de Pozo Estrecho		
Población/Paraje:	Casa Las Monjas.		
Coordenadas UTM:	X= <input type="text" value="675039"/>	Y= <input type="text" value="4173315"/>	Datum <input type="text" value="ED50"/>
Referencia Catastral:	Manzana: <input type="text"/>	Parcela: <input type="text"/>	



Descripción: Torre sobre plataforma circular. Balsa circular. No conserva nada de maquinaria.

Fecha Construcción:

Estado de Conservación: Malo

Uso: Abandonado

Elementos distorsionantes:

Determinaciones: Bien de Interés Cultural por la Disposición Transitoria Primera de la Ley 4/2007, de 16 de marzo, de Patrimonio Cultural de la Comunidad Autónoma de la Región de Murcia



## Ficha del catálogo de edificios y elementos protegidos

**160809**

Denominación:	Nº Inventario: 151; Molino de agua		
Grado de Protección:	BIC		
Dirección:	Hacienda Hacena. Las Casicas, entre el Bohio y Los Dolores		
Población/Paraje:	Las Casicas. Los Dolores		
Coordenadas UTM:	X= <input type="text" value="676358"/>	Y= <input type="text" value="4168477"/>	Datum <input type="text" value="ED50"/>
Referencia Catastral:	Manzana: <input type="text"/>	Parcela: <input type="text"/>	



Descripción: Torre sobre plataforma de elevación circular y balsa circular. No conserva maquinaria interior. El exterior ha sido restaurado recientemente.

Fecha Construcción:

Estado de Conservación: Restaurado

Uso: Indeterminado

Elementos distorsionantes:

Determinaciones: Bien de Interés Cultural por la Disposición Transitoria Primera de la Ley 4/2007, de 16 de marzo, de Patrimonio Cultural de la Comunidad Autónoma de la Región de Murcia



## Ficha del catálogo de edificios y elementos protegidos

**160810**

Denominación:	Nº Inventario: 152; Molino de agua		
Grado de Protección:	BIC		
Dirección:	Casil de Arriba. Cercano a la carretera MU 311, en el tramo Albuñón-Pozo Estrecho.		
Población/Paraje:	El Albuñón		
Coordenadas UTM:	X= <input type="text" value="674242"/>	Y= <input type="text" value="4177191"/>	Datum <input type="text" value="ED50"/>
Referencia Catastral:	Manzana: <input type="text"/>	Parcela: <input type="text"/>	



Descripción: Conserva la torre y gran balsa cuadrada. No conserva nada de maquinaria.

Fecha Construcción:

Estado de Conservación: Malo

Uso: Abandonado

Elementos distorsionantes:

Determinaciones: Bien de Interés Cultural por la Disposición Transitoria Primera de la Ley 4/2007, de 16 de marzo, de Patrimonio Cultural de la Comunidad Autónoma de la Región de Murcia



## Ficha del catálogo de edificios y elementos protegidos

**160811**

Denominación:	Nº Inventario: 159; Molino		
Grado de Protección:	BIC		
Dirección:	Polideportivo E.R.T. El Hondón al E de Cartagena.		
Población/Paraje:	El Hondón		
Coordenadas UTM:	X= <input type="text" value="680354"/>	Y= <input type="text" value="4164642"/>	Datum <input type="text" value="ED50"/>
Referencia Catastral:	Manzana: <input type="text"/>	Parcela: <input type="text"/>	



Descripción	Torre sobre plataforma circular de elevación, con chapitel, botalón y aspas metálicas. Posible reproducción sobre torre original
Fecha Construcción:	
Estado de Conservación:	Regular
Uso:	Abandonado
Elementos distorsionantes:	Está realizado en mampostería y metal. Reproducción.
Determinaciones:	Bien de Interés Cultural por la Disposición Transitoria Primera de la Ley 4/2007, de 16 de marzo, de Patrimonio Cultural de la Comunidad Autónoma de la Región de Murcia



## Ficha del catálogo de edificios y elementos protegidos

**160812**

Denominación:	Nº Inventario: 160; Molino de agua		
Grado de Protección:	BIC		
Dirección:	Finca El Inglés. Km. 16,800 Carretera N-332-a, Cartagena - Alicante. A 2,8 km. al N de El Algar		
Población/Paraje:			
Coordenadas UTM:	X= <input type="text" value="688154"/>	Y= <input type="text" value="4172021"/>	Datum <input type="text" value="ED50"/>
Referencia Catastral:	Manzana: <input type="text"/>	Parcela: <input type="text"/>	



Descripción	Torre con pozo, sobre plataforma circular y balsa circular. Conserva el botalón, la guía, el tambor de la noria y parte de la maquinaria interior como el fraile y la rueda del aire.
Fecha Construcción:	
Estado de Conservación:	Regular
Uso:	Abandonado
Elementos distorsionantes:	Cableado eléctrico en las proximidades
Determinaciones:	Bien de Interés Cultural por la Disposición Transitoria Primera de la Ley 4/2007, de 16 de marzo, de Patrimonio Cultural de la Comunidad Autónoma de la Región de Murcia





## Ficha del catálogo de edificios y elementos protegidos

**160813**

Denominación:	<b>Nº Inventario: 161; Molino de agua</b>		
Grado de Protección:	<b>BIC</b>		
Dirección:	Finca Lo Luengo, junto al cruce entre las Carreteras de Servicio C.R. S-XVII t-9 y C.R. XVII Sifón. A 1 km. al NW de El Algar.		
Población/Paraje:	Lo Luengo. El Algar.		
Coordenadas UTM:	X= <input type="text" value="687437"/>	Y= <input type="text" value="4169900"/>	Datum <input type="text" value="ED50"/>
Referencia Catastral:	Manzana: <input type="text"/>	Parcela: <input type="text"/>	



Descripción	Torre carente de plataforma de elevación. Gran balsa circular restaurada. No conserva maquinaria interior.
Fecha Construcción:	
Estado de Conservación:	Restaurado
Uso:	Residencial
Elementos distorsionantes:	Rehabilitación del molino como residencia, pequeños vanos laterales y almenado superior. Revocado exterior. Caseta adosada a la torre.
Determinaciones:	Bien de Interés Cultural por la Disposición Transitoria Primera de la Ley 4/2007, de 16 de marzo, de Patrimonio Cultural de la Comunidad Autónoma de la Región de Murcia



## Ficha del catálogo de edificios y elementos protegidos

**160814**

Denominación:	Nº Inventario: 164; Molino		
Grado de Protección:	BIC		
Dirección:	Villa Julia. La Guía. Carretera MU-602, Cartagena- Fuente Álamo.		
Población/Paraje:	La Guía. El Plan.		
Coordenadas UTM:	X= <input type="text" value="673037"/>	Y= <input type="text" value="4169967"/>	Datum <input type="text" value="ED50"/>
Referencia Catastral:	Manzana: <input type="text"/>	Parcela: <input type="text"/>	



Descripción: Torre carente de basamento. No conserva maquinaria interior.

Fecha Construcción:

Estado de Conservación:

Uso: Abandonado

Elementos distorsionantes: Huerto de la finca privada en que se encuentra.

Determinaciones: Bien de Interés Cultural por la Disposición Transitoria Primera de la Ley 4/2007, de 16 de marzo, de Patrimonio Cultural de la Comunidad Autónoma de la Región de Murcia



## Ficha del catálogo de edificios y elementos protegidos

**160815**

Denominación:	<b>Nº Inventario: 165; Molino de harina</b>		
Grado de Protección:	<b>BIC</b>		
Dirección:	Molino Los Pesetos, carretera MU-602, Cartagena-Fuente Álamo. A 2 km. al N de La Aljorra.		
Población/Paraje:	Los Cañavates		
Coordenadas UTM:	X= <input type="text" value="668836"/>	Y= <input type="text" value="4175777"/>	Datum <input type="text" value="ED50"/>
Referencia Catastral:	Manzana: <input type="text"/>	Parcela: <input type="text"/>	



Descripción	Torre semiderruida, sin plataforma de elevación.No conserva maquinaria interior.
Fecha Construcción:	
Estado de Conservación:	Malo
Uso:	Abandonado
Elementos distorsionantes:	Puerta metálica de cierre del molino.
Determinaciones:	Bien de Interés Cultural por la Disposición Transitoria Primera de la Ley 4/2007, de 16 de marzo, de Patrimonio Cultural de la Comunidad Autónoma de la Región de Murcia



## Ficha del catálogo de edificios y elementos protegidos

**160816**

Denominación:	Nº Inventario: 166; Molino de agua		
Grado de Protección:	BIC		
Dirección:	Carretera N-343, tramo entre Alumbres y Escombreras, a 3 km. Al SW de Alumbres. Junto a las instalaciones de Camposan.		
Población/Paraje:	Escombreras		
Coordenadas UTM:	X= <input type="text" value="683081"/>	Y= <input type="text" value="4160873"/>	Datum <input type="text" value="ED50"/>
Referencia Catastral:	Manzana: <input type="text"/>	Parcela: <input type="text"/>	



Descripción: Torre con pozo, sobre plataforma circular. Balsa cuadrada.

Fecha Construcción:

Estado de Conservación: Restaurado

Uso: Abandonado

Elementos distorsionantes:

Determinaciones: Bien de Interés Cultural por la Disposición Transitoria Primera de la Ley 4/2007, de 16 de marzo, de Patrimonio Cultural de la Comunidad Autónoma de la Región de Murcia



## Ficha del catálogo de edificios y elementos protegidos

**160817**

Denominación:	Nº Inventario: 172; Molino de agua		
Grado de Protección:	BIC		
Dirección:	Cabo de Palos. Cartagena.		
Población/Paraje:	Cabo de Palos		
Coordenadas UTM:	X= <input type="text" value="702409"/>	Y= <input type="text" value="4167407"/>	Datum <input type="text" value="ED50"/>
Referencia Catastral:	Manzana: <input type="text"/>	Parcela: <input type="text"/>	



Descripción	Torre con pozo sobre reducida plataforma de elevación. Conserva el chapitel, botalón y guía, así como algunos elementos de maquinaria interior. La torre del molino ha sido techada interiormente, a la altura del telar. En el pozo, el nivel freático del agua se halla a una profundidad de 10 metros.
Fecha Construcción:	
Estado de Conservación:	Malo
Uso:	Abandonado
Elementos distorsionantes:	Techado interior a la altura del telar. Apertuna de vano bajo el botalón.
Determinaciones:	Bien de Interés Cultural por la Disposición Transitoria Primera de la Ley 4/2007, de 16 de marzo, de Patrimonio Cultural de la Comunidad Autónoma de la Región de Murcia



## Ficha del catálogo de edificios y elementos protegidos

**160823**

Denominación:	Finca Club 1900		
Grado de Protección:	Grado 3		
Dirección:	Carretera de La Media Sala a Barriada San José Obrero. Al E de la Colada de Fuente Álamo.		
Población/Paraje:			
Coordenadas UTM:	X= <input type="text" value="676150"/>	Y= <input type="text" value="4166421"/>	Datum <input type="text" value="ED50"/>
Referencia Catastral:	Manzana: <input type="text"/>	Parcela: <input type="text"/>	



Descripción	Edificio exento de planta rectangular muy pronunciada, con dos plantas rodeado por un jardín. Cubierta muy inclinada a cuatro vertientes, con cerámica y madera como complemento decorativos. La fachada principal se caracteriza por un mirador en la habitación frontal cubierta con mansarda. La fecha 1900 aparece sobre el mirador de la fachada entre cartelas y lazos de diseño modernista. Interior completamente modificado como Club Deportivo.
Fecha Construcción:	1900
Estado de Conservación:	Bueno
Uso:	Equipamientos
Elementos distorsionantes:	Cableado eléctrico y focos de las instalaciones deportivas.
Determinaciones:	Las generales correspondientes al grado al que pertenece.



## Ficha del catálogo de edificios y elementos protegidos

**160828**

Denominación:	Salinas de Rasall		
Grado de Protección:	Grado 1		
Dirección:	Paraje de Punta Blanca-Calblanque		
Población/Paraje:	Paraje de Punta Blanca-Calblanque		
Coordenadas UTM:	X= <input type="text" value="700125"/>	Y= <input type="text" value="4164271"/>	Datum <input type="text" value="ED50"/>
Referencia Catastral:	Manzana: <input type="text"/>	Parcela: <input type="text"/>	



**Descripción** Esta catalogación se refiere a aquellos elementos de interés etnológico, como balsas y canal de entrada excavado en la duna fósil, existente en las Salinas, no incluidos en la Carta Arqueológica del Plan.

**Fecha Construcción:**

**Estado de Conservación:**

**Uso:**

**Elementos distorsionantes:**

**Determinaciones:**



## Ficha del catálogo de edificios y elementos protegidos

**160830**

Denominación:	Casa del Pueblo.		
Grado de Protección:	Grado 2		
Dirección:	C/ Libertad, 10		
Población/Paraje:	El Llano del Beal		
Coordenadas UTM:	X=	691161	Y= 4166653 Datum ED50
Referencia Catastral:	Manzana:	11665	Parcela: 02



Descripción	Edificio de una planta rectangular muy alargada con cubierta a dos aguas, basado en las naves industriales y destinado a uso público. El interior consta de una gran estancia sustentada por armadura de fundición. La fachada muestra grandes puertas y ventanas con embocadura en arco y realizada en ladrillo macizo, el resto está enfoscado. Muestra una moldura superior con motivos triangulares de ladrillo macizo. Autor: Jose Lizan Mercader. Promotor: Unión General de trabajadores. Constructora: Sociedad Nueva España.
Fecha Construcción:	1913-1916
Estado de Conservación:	Restaurado
Uso:	Comercial
Elementos distorsionantes:	Interior con maquinaria y acondicionamiento contemporáneo.
Determinaciones:	Las generales correspondientes al grado al que pertenece.





## Ficha del catálogo de edificios y elementos protegidos

**160831M**

Denominación:	<b>Iglesia de la Purísima Concepción</b>		
Grado de Protección:	<b>Grado 2</b>		
Dirección:	Calle Atrio de la Iglesia, nº 1. Barrio de la Concepción		
Población/Paraje:	Barrio de la Concepción		
Coordenadas UTM:	X= <input type="text" value="676675"/>	Y= <input type="text" value="4163862"/>	Datum <input type="text" value="ED50"/>
Referencia Catastral:	Manzana: <input type="text"/>	Parcela: <input type="text"/>	



Descripción	Edificación de una sola nave cubierta con bóveda de cañón. Altar mayor con cúpula sin tambor, a ambos lados dos capillas laterales con sencillas vidrieras. Fachada de dos plantas con acceso principal con arco de medio punto y puerta metálica. En el eje central torre campanario. La actual iglesia está reconstruida sobre la antigua ermita de 1760.
Fecha Construcción:	1884
Estado de Conservación:	Bueno
Uso:	Religioso
Elementos distorsionantes:	
Determinaciones:	Las generales correspondientes al grado al que pertenece.



## Ficha del catálogo de edificios y elementos protegidos

**160834M**

Denominación:	<b>Iglesia Parroquia de Santa Barbara</b>		
Grado de Protección:	<b>Grado 2</b>		
Dirección:	Los Puertos, a 1,3 km. Al NW de Cuesta Blanca de Arriba.		
Población/Paraje:	Los Puertos		
Coordenadas UTM:	X= <input type="text" value="665837"/>	Y= <input type="text" value="4168527"/>	Datum <input type="text" value="ED50"/>
Referencia Catastral:	Manzana: <input type="text"/>	Parcela: <input type="text"/>	



Descripción	Edificio barroco de una sola nave con crucero, cubierta con bóveda de cañón, con cúpula sin tambor en el crucero. A los pies un trascoro, al que se sube por una escalera de madera. La parte alta de la ermita tiene 5 arcos, sostenidos por unos muros, entre los cuales, hay unos pequeños retablos, muy sencillos, con las imágenes de San José, San Antonio, el Sagrado Corazón y la Virgen de Fátima. Cubierta a dos vertientes, con diferentes cotas según las capillas. Sencilla fachada con acceso principal rematado en arco de medio punto, pequeña ventana superior y espadaña campanario.
Fecha Construcción:	Aproximadamente hacia 1745
Estado de Conservación:	Restaurado
Uso:	Religioso
Elementos distorsionantes:	Porche cubierto y con arcadas de reciente facturación en la parte delantera de la fachada. Revoque de marmolina.
Determinaciones:	Las generales correspondientes al grado al que pertenece.



## Ficha del catálogo de edificios y elementos protegidos

**160835M**

Denominación:	<b>Iglesia-Parroquia de San Antonio de Padua</b>		
Grado de Protección:	<b>Grado 2</b>		
Dirección:	Tallante. Km. 16,1 de la Carretera N-332, Cartagena-Mazarrón.		
Población/Paraje:	Tallante		
Coordenadas UTM:	X= <input type="text" value="662573"/>	Y= <input type="text" value="4168410"/>	Datum <input type="text" value="ED50"/>
Referencia Catastral:	Manzana: <input type="text"/>	Parcela: <input type="text"/>	



Descripción	Edificio de estilo barroco de una nave central con crucero, cubierta con bóveda de cañón, con cúpula sin tambor en el crucero. Cuenta con capillas laterales comunicadas. Cubierta a dos vertientes con diferentes cotas según las capillas. Sencilla fachada con acceso principal rematado en arco de medio punto, dos óculos superiores y espadaña campanario.
Fecha Construcción:	Mediados S. XVIII
Estado de Conservación:	Restaurado
Uso:	Religioso
Elementos distorsionantes:	Edificaciones de uso parroquial adosadas al lateral de la iglesia.
Determinaciones:	Las generales correspondientes al grado al que pertenece.



## Ficha del catálogo de edificios y elementos protegidos

**160837M**

Denominación:	<b>Iglesia- Parroquia del Sagrado Corazón de Jesús</b>		
Grado de Protección:	<b>Grado 2</b>		
Dirección:	Plaza Juan XXIII, s/n.		
Población/Paraje:	La Puebla		
Coordenadas UTM:	X= <input type="text" value="683375"/>	Y= <input type="text" value="4176630"/>	Datum <input type="text" value="ED50"/>
Referencia Catastral:	Manzana: <input type="text"/>	Parcela: <input type="text"/>	



Descripción	Edificio de una sola nave y dos alas laterales con cubierta a doble vertiente, que conserva parte la fachada principal de la antigua ermita con acceso principal con arco de medio punto y espadaña campanario Recientemente se la ha adosado una torre-campanario. En el año 1965 se instituyó como parroquia bajo la advocación del Sagrado Corazón de Jesús.
Fecha Construcción:	1950
Estado de Conservación:	Restaurado
Uso:	Religioso
Elementos distorsionantes:	Añadidos posteriores que han modificado el aspecto y la estructura de la Iglesia.
Determinaciones:	Las generales correspondientes al grado al que pertenece.



## Ficha del catálogo de edificios y elementos protegidos

**160838M**

Denominación:	<b>Iglesia-Parroquia Virgen de los Dolores</b>		
Grado de Protección:	<b>Grado 2</b>		
Dirección:	Los Beatos, en la carretera comarcal F-38 de los Beatos a los Camachos.		
Población/Paraje:	Los Beatos		
Coordenadas UTM:	X= <input type="text" value="685165"/>	Y= <input type="text" value="4170961"/>	Datum <input type="text" value="ED50"/>
Referencia Catastral:	Manzana: <input type="text"/>	Parcela: <input type="text"/>	



Descripción	Antigua casa rural de planta rectangular, rehabilitada como iglesia con atrio porticado y cubierta a doble vertiente, con torre-campanario de planta cuadrada en uno de sus extremos.
Fecha Construcción:	S. XX
Estado de Conservación:	Bueno
Uso:	Religioso
Elementos distorsionantes:	
Determinaciones:	Las generales correspondientes al grado al que pertenece.



## Ficha del catálogo de edificios y elementos protegidos

**160839M**

Denominación:	Parroquia de San Francisco Javier. Iglesia de Los Barreros		
Grado de Protección:	Grado 2		
Dirección:	Plaza de la Iglesia, 1		
Población/Paraje:	Los Barreros		
Coordenadas UTM:	X= <input type="text" value="676798"/>	Y= <input type="text" value="4166631"/>	Datum <input type="text" value="ED50"/>
Referencia Catastral:	Manzana: <input type="text" value="67667"/>	Parcela: <input type="text"/>	



Descripción	Edificación de planta de cruz latina cubierta a doble vertiente, con tres naves; la nave central más ancha y estrechas naves laterales con capillas a los lados. Existen pinturas murales de Muñoz Barberán y relieve del descendimiento de Antonio Campillo. Torre campanario de planta cuadrada y cubierta a cuatro aguas. Fachada lisa, con un gran arco de medio punto que enmarca la puerta y una hornacina a cada lado de la fachada.
Fecha Construcción:	1952
Estado de Conservación:	Bueno
Uso:	Religioso
Elementos distorsionantes:	
Determinaciones:	Las generales correspondientes al grado al que pertenece.



## Ficha del catálogo de edificios y elementos protegidos

**160841**

Denominación:	Torre de Telegrafía Garcipérez		
Grado de Protección:	Grado 1		
Dirección:	Torre de Garcipérez, frente a Villas Caravaning. Km. 3,2 de la Carretera N-312 desde Cabo de Palos.		
Población/Paraje:	Torre de Garcipérez.		
Coordenadas UTM:	X= <input type="text" value="699257"/>	Y= <input type="text" value="4166661"/>	Datum <input type="text" value="ED50"/>
Referencia Catastral:	Manzana: <input type="text" value="0010"/>	Parcela: <input type="text" value="002"/>	



Descripción	Torre de estilo ecléctico presenta en origen 3 cuerpos, de los cuales el superior no se conserva. El zócalo se apoya directamente sobre la roca, el cuerpo inferior es de planta cuadrada con 2 metros de lado, construido con mampostería con los paños centrales y la moldura superior en ladrillo macizo. El segundo cuerpo es de planta hexagonal realizado por completo en ladrillo macizo. La torre elacionada con la radio-estación de Cabo de Palos carece de carácter defensivo.
Fecha Construcción:	Finales del siglo XIX principios del XX
Estado de Conservación:	Malo
Uso:	Abandonado
Elementos distorsionantes:	
Determinaciones:	Las generales correspondientes al grado al que pertenece.



## Ficha del catálogo de edificios y elementos protegidos

**160842**

Denominación:	Fundación Asilo de la Rambla		
Grado de Protección:	Grado 3		
Dirección:	Rambla de Benipila s/n. San Antón		
Población/Paraje:	San Antón. Cartagena		
Coordenadas UTM:	X= <input type="text" value="676236"/>	Y= <input type="text" value="4165306"/>	Datum <input type="text" value="ED50"/>
Referencia Catastral:	Manzana: <input type="text"/>	Parcela: <input type="text"/>	



**Descripción** Gran edificio en bloque, de planta cuadrada con dos alturas y buhardilla. Fachada recorrida por grandes ventanales simétricos, salvo en la fachada principal que está decorada en la primera planta por balcones exentos con antepechos metálicos. Exterior enfoscado en color azul. Cubierta de teja a doble vertiente.

**Fecha Construcción:**

**Estado de Conservación:** Restaurado

**Uso:** Educativo

**Elementos distorsionantes:**

**Determinaciones:** Las generales correspondientes al grado al que pertenece.





## Ficha del catálogo de edificios y elementos protegidos

**160843**

Denominación:	<b>Panteón Dorda Lloveras</b>		
Grado de Protección:	<b>Grado 1</b>		
Dirección:	Cementerio de Nuestra Sra. De los Remedios		
Población/Paraje:	Santa Lucía		
Coordenadas UTM:	X= <input type="text" value="680512"/>	Y= <input type="text" value="4162422"/>	Datum <input type="text" value="ED50"/>
Referencia Catastral:	Manzana: <input type="text"/>	Parcela: <input type="text"/>	



Descripción	Lucernario en forma de templete con remate piramidal y puertas de rejería ornamentada que da acceso a la caja de escaleras de bajada a la cripta. Atribuido al arquitecto C. Mancha.
Fecha Construcción:	1875
Estado de Conservación:	Bueno
Uso:	Funerario
Elementos distorsionantes:	
Determinaciones:	Las generales correspondientes al grado al que pertenece.



## Ficha del catálogo de edificios y elementos protegidos

**160844**

Denominación:	<b>Panteón familia Zarauz-Gomez de Salazar</b>		
Grado de Protección:	<b>Grado 3</b>		
Dirección:	Cementerio de Nuestra Sra. De los Remedios		
Población/Paraje:	Santa Lucía		
Coordenadas UTM:	X= <input type="text" value="680512"/>	Y= <input type="text" value="4162406"/>	Datum <input type="text" value="ED50"/>
Referencia Catastral:	Manzana: <input type="text"/>	Parcela: <input type="text"/>	

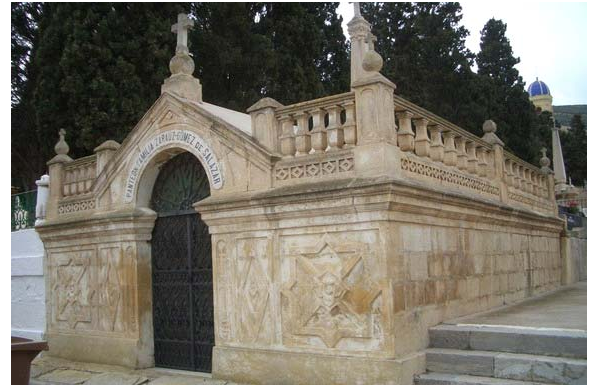

Descripción	Edificación de planta rectangular y cubierta a doble vertiente rodeada por una balaustrada de piedra que cierra el conjunto. La puerta de entrada está coronada por un arco donde indica el nombre de la familia, enmarcado a su vez por un frontón triangular rematado por una cruz de piedra. Tanto la cornisa como la fachada principal están decoradas con motivos geométricos.
Fecha Construcción:	Comienzos del s. XX.
Estado de Conservación:	Regular
Uso:	Funerario
Elementos distorsionantes:	
Determinaciones:	Las generales correspondientes al grado al que pertenece.



## Ficha del catálogo de edificios y elementos protegidos

**160845**

Denominación:	<b>Panteón Pedro Martínez</b>		
Grado de Protección:	<b>Grado 3</b>		
Dirección:	Cementerio de Nuestra Sra. De los Remedios		
Población/Paraje:	Santa Lucía		
Coordenadas UTM:	X= <input type="text" value="680512"/>	Y= <input type="text" value="4162439"/>	Datum <input type="text" value="ED50"/>
Referencia Catastral:	Manzana: <input type="text"/>	Parcela: <input type="text"/>	

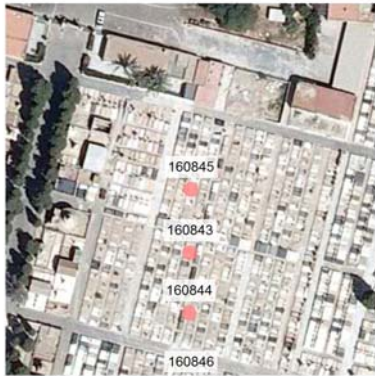

Descripción	Panteón de planta rectangular y cubierta plana, de estilo neoclásico. La puerta de entrada está coronada por un arco de medio punto sustentados por dos columnas adosados, rematado por un frontón triangular con una cruz. Todo el conjunto está rodeado decorada con motivos geométricos.
Fecha Construcción:	Comienzos s. XIX
Estado de Conservación:	Bueno
Uso:	Funerario
Elementos distorsionantes:	
Determinaciones:	Las generales correspondientes al grado al que pertenece.



## Ficha del catálogo de edificios y elementos protegidos

**160846**

Denominación:	<b>Panteón Alfonso García Sánchez</b>		
Grado de Protección:	<b>Grado 3</b>		
Dirección:	Cementerio de Nuestra Sra. De los Remedios		
Población/Paraje:	Santa Lucía		
Coordenadas UTM:	X= <input type="text" value="680512"/>	Y= <input type="text" value="4162387"/>	Datum <input type="text" value="ED50"/>
Referencia Catastral:	Manzana: <input type="text"/>	Parcela: <input type="text"/>	

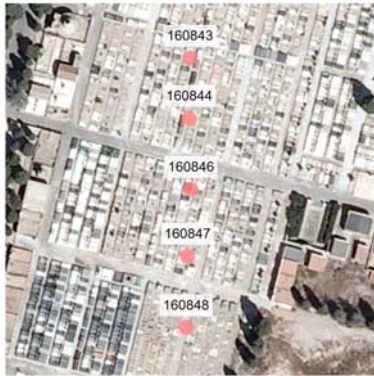

Descripción	Panteón de planta cuadrada y cubierta plana, con escalinata de acceso en la entrada enmarcada por una pequeña balaustrada. La fachada consta de puerta adintelada cubierta por un tondo con el nombre de los dueños del panteón, a ambos lados de la puerta una hornacina con figuras religiosas. Toda la fachada se encuentra recorrida por una moldura geométrica que sobre la puerta remata en un frontón curvo. El material empleado es mármol de color gris muy claro.
Fecha Construcción:	Comienzos s. XX
Estado de Conservación:	Bueno
Uso:	Funerario
Elementos distorsionantes:	
Determinaciones:	Las generales correspondientes al grado al que pertenece.



## Ficha del catálogo de edificios y elementos protegidos

**160847**

Denominación:	<b>Panteón Familia Anastasio Andrés</b>		
Grado de Protección:	<b>Grado 3</b>		
Dirección:	Cementerio de Nuestra Sra. De los Remedios		
Población/Paraje:	Santa Lucía		
Coordenadas UTM:	X= <input type="text" value="680512"/>	Y= <input type="text" value="4162369"/>	Datum <input type="text" value="ED50"/>
Referencia Catastral:	Manzana: <input type="text"/>	Parcela: <input type="text"/>	



Descripción	Estructura de planta rectangular de inspiración neoclásica. Fachada recorrida verticalmente por pilastras con motivos vegetales centrales que sostienen aparentemente un entablamento clásico. El eje central de la fachada remarca la puerta de acceso con arco rebajado, flanqueado por pilastas, sobre el entablamento el nombre de la familia y coronando el conjunto sobre peana el Cordero Pascual con la Cruz. Los paños frontales están decorados con motivos en relieve alegóricos a la muerte y resurrección, como el caduceo de mercurio y las serpientes.
Fecha Construcción:	Comienzos del siglo XX
Estado de Conservación:	Regular
Uso:	Funerario
Elementos distorsionantes:	En el zócalo inferior se ha aplicado un revoque de cemento.
Determinaciones:	Las generales correspondientes al grado al que pertenece.



## Ficha del catálogo de edificios y elementos protegidos

**160848**

Denominación:

**Panteón familia de Sacristá y Fernández**

Grado de Protección:

**Grado 3**

Dirección:

Cementerio de Nuestra Sra. De los Remedios. Lo Campano.

Población/Paraje:

Santa Lucía

Coordenadas UTM:

X=

680511

Y=

4162349

Datum

ED50

Referencia Catastral:

Manzana: Parcela: 

Descripción

Edificación de planta rectangular, la puerta de acceso está enmarcada por dos columnas de estilo clásico y dos óculos laterales decorados con motivos vegetales. El tramo superior está recorrido por una doble moldura que sostiene sobre el eje principal un frontón con el rostro de Jesús en un altorrelieve.

Fecha Construcción:

Comienzos s. XX

Estado de Conservación:

Regular

Uso:

Funerario

Elementos distorsionantes:

Puerta de acceso tapiada. Erosión medioambiental en los adornos de la fachada

Determinaciones:

Las generales correspondientes al grado al que pertenece.



## Ficha del catálogo de edificios y elementos protegidos

**160849EL**

Denominación:	Sepulcro de Isaac Peral		
Grado de Protección:	Grado 1		
Dirección:	Cementerio de Nuestra Sra. De los Remedios		
Población/Paraje:	Santa Lucía		
Coordenadas UTM:	X= <input type="text" value="680591"/>	Y= <input type="text" value="4162475"/>	Datum <input type="text" value="ED50"/>
Referencia Catastral:	Manzana: <input type="text"/>	Parcela: <input type="text"/>	



Descripción	Representación de un sarcófago de extremos redondeados, sustentado por cuatro grandes ménsulas y elevado sobre una peana rectangular. Cubierto por un manto de pliegues marcados. El conjunto realizado en mármol de tonos contrastados verdosos y grisáceos, tiene sobre el basamento inferior un submarino en relieve en clara alusión al descubrimiento de Peral. El monumento está situado en la parte más elevada del Cementerio, muy próximo al panteón de marinos ilustres.
Fecha Construcción:	
Estado de Conservación:	Bueno
Uso:	Funerario
Elementos distorsionantes:	
Determinaciones:	Las generales correspondientes al grado al que pertenece.



## Ficha del catálogo de edificios y elementos protegidos

**160850EL**Denominación: **Angel con cruz y corona de hojas en mano. Familia Moreno Calderón**Grado de Protección: **Grado 1**Dirección: **Cementerio de Nuestra Sra. De los Remedios**Población/Paraje: **Santa Lucía**Coordenadas UTM: X=  Y=  Datum Referencia Catastral: Manzana:  Parcela: 

Descripción	Sepulcro aislado con escultura pétreo sobre pedestal, representando a un ángel adolescente aparentemente durmiente, vestido con túnica. La rodilla derecha en tierra abrazando la cruz, la pierna izquierda doblada en la que se apoya el brazo derecho portando en la mano una pequeña corona con hojas de laurel. Un medallón circular apoyado en la cruz y suavemente sustentado por el ángel indica el nombre de la familia propietaria de la sepultura..
Fecha Construcción:	Finales s. XIX
Estado de Conservación:	Bueno
Uso:	Funerario
Elementos distorsionantes:	
Determinaciones:	Las generales correspondientes al grado al que pertenece.





## Ficha del catálogo de edificios y elementos protegidos

**160851EL**

Denominación:	<b>Sepulcro de Amador del Baño</b>		
Grado de Protección:	<b>Grado 1</b>		
Dirección:	Cementerio de Nuestra Sra. De los Remedios		
Población/Paraje:	Santa Lucía		
Coordenadas UTM:	X= <input type="text" value="680591"/>	Y= <input type="text" value="4162436"/>	Datum <input type="text" value="ED50"/>
Referencia Catastral:	Manzana: <input type="text"/>	Parcela: <input type="text"/>	



Descripción	Sepulcro aislado de tradición neoclásica con pedestal pétreo moldurado, coronado por ánfora flameante, rodeada con un manto sobre el que se sustenta una corona de laurel. Sobre la cara frontal del pedestal otros motivos alegóricos como la serpiente en torno a unas antorchas o la rama de olivo.
Fecha Construcción:	1865-1875
Estado de Conservación:	Bueno
Uso:	Funerario
Elementos distorsionantes:	
Determinaciones:	Las generales correspondientes al grado al que pertenece.



## Ficha del catálogo de edificios y elementos protegidos

**160852EL**

Denominación:	Sepulcro Galán y Ladrón de Guevara		
Grado de Protección:	Grado 1		
Dirección:	Cementerio de Nuestra Sra. De los Remedios		
Población/Paraje:	Santa Lucía		
Coordenadas UTM:	X=	680592	Y= 4162417 Datum ED50
Referencia Catastral:	Manzana:	<input type="text"/>	Parcela: <input type="text"/>



Descripción	Sepulcro aislado de tradición neoclásica con pedestal pétreo moldurado, coronado por ánfora flameante, rodeada con un manto y rodeado por una corona de flores. Sobre la cara delantera y las dos laterales del pedestal representaciones femeninas enmarcadas en un óculo con los ojos abiertos o cerrados.
Fecha Construcción:	Segunda mita del s. XIX
Estado de Conservación:	Bueno
Uso:	Funerario
Elementos distorsionantes:	
Determinaciones:	Las generales correspondientes al grado al que pertenece.



EXCMO. AYUNTAMIENTO  
DE CARTAGENA



GERENCIA MUNICIPAL  
**urbanismo**  
cartagena

PLAN GENERAL MUNICIPAL DE ORDENACIÓN  
CARTAGENA

## Ficha del catálogo de edificios y elementos protegidos

**160853EL**

Denominación:	<b>Sepulcro de José A. Martínez de la Peña</b>		
Grado de Protección:	<b>Grado 1</b>		
Dirección:	Cementerio de Nuestra Sra. De los Remedios		
Población/Paraje:	Santa Lucía		
Coordenadas UTM:	X= <input type="text" value="680592"/>	Y= <input type="text" value="4162398"/>	Datum <input type="text" value="ED50"/>
Referencia Catastral:	Manzana: <input type="text"/>	Parcela: <input type="text"/>	



Descripción	Sepulcro aislado de tradición neoclásica con pedestal pétreo moldurado coronado con una estatua que representa un ángel adolescente, de rizados cabellos, vestido con túnica de multitud de pliegues. El brazo derecho alzado hacia el cielo y el izquierdo flexionado portando una rama de olivo. Los laterales del pedestal están recorridos por finas pilastras verticales que enmarcan simbólicas figuras femeninas.
Fecha Construcción:	1923
Estado de Conservación:	Bueno
Uso:	Funerario
Elementos distorsionantes:	
Determinaciones:	Las generales correspondientes al grado al que pertenece.



## Ficha del catálogo de edificios y elementos protegidos

**160854EL**

Denominación:	Sepulcro de Siervas de Jesús		
Grado de Protección:	Grado 1		
Dirección:	Cementerio de Nuestra Sra. De los Remedios		
Población/Paraje:	Santa Lucía		
Coordenadas UTM:	X= <input type="text" value="680593"/>	Y= <input type="text" value="4162375"/>	Datum <input type="text" value="ED50"/>
Referencia Catastral:	Manzana: <input type="text"/>	Parcela: <input type="text"/>	

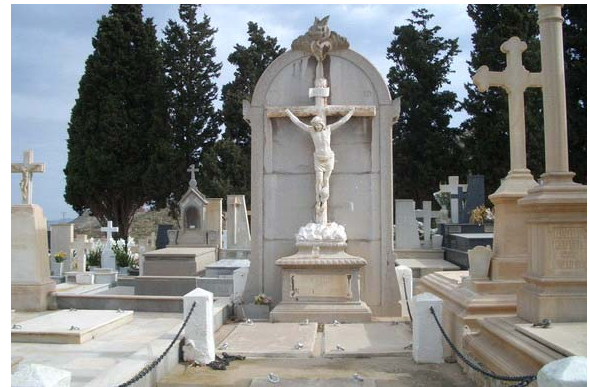

Descripción	Sepulcro coletivo de la Orden Religiosa de las Siervas de Jesús. En la cabecera de las inhumaciones se representando un altar presidido por la figura de Cristo crucificado en la cruz, enmarcado en el interior de una hornacina plana con arco de medio punto. Coronando el arco el Sagrado Corazón de Jesús apoyado en una nube y un paño.
Fecha Construcción:	Finales s. XIX principios del XX
Estado de Conservación:	Bueno
Uso:	Funerario
Elementos distorsionantes:	
Determinaciones:	Las generales correspondientes al grado al que pertenece.



## Ficha del catálogo de edificios y elementos protegidos

**160855EL**

Denominación:	<b>Sepulcro de José Martínez Monroy</b>		
Grado de Protección:	<b>Grado 1</b>		
Dirección:	Cementerio de Nuestra Sra. De los Remedios		
Población/Paraje:	Santa Lucía		
Coordenadas UTM:	X= <input type="text" value="680593"/>	Y= <input type="text" value="4162351"/>	Datum <input type="text" value="ED50"/>
Referencia Catastral:	Manzana: <input type="text"/>	Parcela: <input type="text"/>	



**Descripción** Sencillo sepulcro aislado con pedestal de tradición neoclásica, perteneciente al poeta cartagenero José Martínez Monroy. El pedestal está decorado con una moldura decorada en sus ángulos con motivos geométricos, centrada en cada una de sus caras lleva unas pequeñas coronas de laurel con cintas ondulantes.  
Remate truncado

**Fecha Construcción:** 1861

**Estado de Conservación:** Bueno

**Uso:** Funerario

**Elementos distorsionantes:**

**Determinaciones:** Las generales correspondientes al grado al que pertenece.



## Ficha del catálogo de edificios y elementos protegidos

**160856EL**

Denominación:	Sepulcro de Ginés López Boscá		
Grado de Protección:	Grado 1		
Dirección:	Cementerio de Nuestra Sra. De los Remedios		
Población/Paraje:	Santa Lucía		
Coordenadas UTM:	X= <input type="text" value="680593"/>	Y= <input type="text" value="4162329"/>	Datum <input type="text" value="ED50"/>
Referencia Catastral:	Manzana: <input type="text"/>	Parcela: <input type="text"/>	



**Descripción:** Sepulcro aislado de tradición neoclásica con pedestal moldurado que sirve de soporte a la representación de diversos motivos vegetales entre los que destacan las hojas de palma con guirnalda centrados en los laterales y las hojas de acanto que sobresalen de las esquinas. Aparentemente parece fragmentado en su extremo superior.

**Fecha Construcción:** Finales s. XIX principios s. XX

**Estado de Conservación:** Bueno

**Uso:** Funerario

**Elementos distorsionantes:**

**Determinaciones:** Las generales correspondientes al grado al que pertenece.



## Ficha del catálogo de edificios y elementos protegidos

**160857EL**

Denominación:	Sepulcro de Josefa Meroño Vda. De Hernández		
Grado de Protección:	Grado 1		
Dirección:	Cementerio de Nuestra Sra. De los Remedios		
Población/Paraje:	Santa Lucía		
Coordenadas UTM:	X= <input type="text" value="680594"/>	Y= <input type="text" value="4162307"/>	Datum <input type="text" value="ED50"/>
Referencia Catastral:	Manzana: <input type="text"/>	Parcela: <input type="text"/>	



Descripción	Sepulcro aislado con escultura pétreo sobre pedestal, representando a un ángel niño de pelo ondulado, vestido con túnica corta, en actitud de caminar pausadamente portando una cruz en su mano izquierda.
Fecha Construcción:	Finales s. XIX
Estado de Conservación:	Bueno
Uso:	Funerario
Elementos distorsionantes:	
Determinaciones:	Las generales correspondientes al grado al que pertenece.



## Ficha del catálogo de edificios y elementos protegidos

**160858EL**

Denominación:	<b>Sepulcro de Dolores Martínez esposo de José Carreño</b>		
Grado de Protección:	<b>Grado 1</b>		
Dirección:	Cementerio de Nuestra Sra. De los Remedios		
Población/Paraje:	Santa Lucía		
Coordenadas UTM:	X= <input type="text" value="680595"/>	Y= <input type="text" value="4162288"/>	Datum <input type="text" value="ED50"/>
Referencia Catastral:	Manzana: <input type="text"/>	Parcela: <input type="text"/>	



Descripción	Sepulcro aislado sobre columna facetada de tradición neoclásica, en su parte superior se representa una cruz de tres brazos, a modo de portarreliquias, sobre la columna una guirnalda con rosas, símbolo de la sangre de Cristo, el amor puro y la regeneración.
Fecha Construcción:	Segunda mitad del s. XIX
Estado de Conservación:	Bueno
Uso:	Funerario
Elementos distorsionantes:	
Determinaciones:	Las generales correspondientes al grado al que pertenece.





## Ficha del catálogo de edificios y elementos protegidos

**160859**

Denominación:	Fábrica de Harinas "Harimsa"		
Grado de Protección:	Grado 3		
Dirección:	Travesía Pintor Portela, nº 4. Cartagena		
Población/Paraje:	El Hondón		
Coordenadas UTM:	X= <input type="text" value="679258"/>	Y= <input type="text" value="4164495"/>	Datum <input type="text" value="ED50"/>
Referencia Catastral:	Manzana: <input type="text" value="91454"/>	Parcela: <input type="text" value="24"/>	



Descripción	Edificio de planta rectangular y patio central. El cuerpo delantero está conformado por una construcción central de dos alturas destinada a oficinas, cubierta a cuatro vertientes, con fachada de cinco ejes con balcones y ventanales, con un gran vano de arco rebajado por el que se pasa al patio. A ambos laterales otras estancias y almacenes con cubiertas a cuatro y dos vertientes respectivamente. El cuerpo trasero está destinado a las instalaciones industriales, con áreas de fabricación, almacenes y silos, entre los que destaca el silo principal de planta cuadrada, cubierto a cuatro vertientes con claraboya superior.
Fecha Construcción:	1904
Estado de Conservación:	Bueno
Uso:	Industrial
Elementos distorsionantes:	
Determinaciones:	Las generales correspondientes al grado al que pertenece.



## Ficha del catálogo de edificios y elementos protegidos

**160861**

Denominación:	<b>Encauzamiento Rambla de Benipila</b>		
Grado de Protección:	<b>Grado 1</b>		
Dirección:	Rambla de Benipila, desde Barrio de la Concepción hasta la Algameca.		
Población/Paraje:	Cartagena		
Coordenadas UTM:	X= <input type="text" value="676808"/>	Y= <input type="text" value="4163173"/>	Datum <input type="text" value="ED50"/>
Referencia Catastral:	Manzana: <input type="text"/>	Parcela: <input type="text"/>	



**Descripción** Obras realizadas a principios del siglo XVIII. Forman parte de la actuación realizada para desviar la rambla del Saladillo hacia el Mar Menor y la de Benipila, protegiendo el margen izquierdo de ésta por un fuerte murallón de piedra. El tramo al que se refiere la catalogación es el comprendido desde el puente que comunica el barrio de La Concepción con la calle Real, y que discurre paralelo a la muralla del siglo XVIII hasta su desembocadura en la Algameca.

**Fecha Construcción:** A partir de los años 20 del siglo XVIII

**Estado de Conservación:**

**Uso:**

**Elementos distorsionantes:**

**Determinaciones:** Las generales correspondientes al grado al que pertenece.



## Ficha del catálogo de edificios y elementos protegidos

**160862**

Denominación:	Ermita de N <sup>a</sup> Señora del Carmen		
Grado de Protección:	Grado 2		
Dirección:	Paraje de la Enramada, Galifa		
Población/Paraje:	Galifa		
Coordenadas UTM:	X= <input type="text" value="669931"/>	Y= <input type="text" value="4164117"/>	Datum <input type="text" value="ED50"/>
Referencia Catastral:	Manzana: <input type="text"/>	Parcela: <input type="text"/>	



Descripción	Sencillo edificio de planta rectangular y atrio delantero que sustituye el porche enramado de la antigua ermita y que le sirve de epónimo al paraje. Consta de una nave principal con hornacinas a ambos lados. Cubrición a doble vertiente. Sencilla fachada con acceso de arco de medio punto, con pequeñas hornacinas laterales con las imágenes de San Rafael y San Enrique, frontón triangular con reloj centrado y espadaña para una campana. Reconstruida en 1957, se realizaron profundas modificaciones en su estructura y decoración.
Fecha Construcción:	1879
Estado de Conservación:	Restaurado
Uso:	Religioso
Elementos distorsionantes:	
Determinaciones:	Las generales correspondientes al grado al que pertenece.



## Ficha del catálogo de edificios y elementos protegidos

**160866**

Denominación:	Nº Inventario: 205; Molino de agua de Los Marinas		
Grado de Protección:	BIC		
Dirección:	Los Maestres, 2,1 Km. Al N de Santa Ana.		
Población/Paraje:	Miranda		
Coordenadas UTM:	X= 674464	Y= 4172981	Datum ED50
Referencia Catastral:	Manzana: Poligono 141	Parcela: 770	



Descripción	Torre con plataforma de elevación desmontada. No conserva maquinaria interior
Fecha Construcción:	
Estado de Conservación:	Malo
Uso:	Abandonado
Elementos distorsionantes:	
Determinaciones:	Bien de Interés Cultural por la Disposición Transitoria Primera de la Ley 4/2007, de 16 de marzo, de Patrimonio Cultural de la Comunidad Autónoma de la Región de Murcia



## Ficha del catálogo de edificios y elementos protegidos

**160868**

Denominación:	Nº Inventario: 207; Molino de agua de Versalles		
Grado de Protección:	BIC		
Dirección:	Carretera de San Félix, a 200 m. al N de San Félix.		
Población/Paraje:	San Félix		
Coordenadas UTM:	X= 677365	Y= 4167111	Datum ED50
Referencia Catastral:	Manzana: Poligono 16	Parcela: 3	



**Descripción** Torre con mampostería de piedra viva e intencionadamente sobresaliente, rematada en su parte superior por una moldura de mampostería y un ligero almenado. Balsa cuadrada. Inserto en el jardín de Villa Calamari o Versalles

**Fecha Construcción:**

**Estado de Conservación:** Bueno

**Uso:** Abandonado

**Elementos distorsionantes:**

**Determinaciones:** Bien de Interés Cultural por la Disposición Transitoria Primera de la Ley 4/2007, de 16 de marzo, de Patrimonio Cultural de la Comunidad Autónoma de la Región de Murcia



## Ficha del catálogo de edificios y elementos protegidos

**160869**

Denominación:	<b>Nº Inventario: 208; Molino de agua de Los Vallos</b>		
Grado de Protección:	<b>BIC</b>		
Dirección:	Finca Los Vallos (Poligono 137, parcela 144), 400 m. al W del Helipuerto de Santa Ana.		
Población/Paraje:	Finca Los Vallos. Santa Ana		
Coordenadas UTM:	X= <input type="text" value="674693"/>	Y= <input type="text" value="4170020"/>	Datum <input type="text" value="ED50"/>
Referencia Catastral:	Manzana: <input type="text" value="Poligono 137"/>	Parcela: <input type="text" value="144"/>	



Descripción	Torre sobre plataforma circular y balsa circular. No conserva maquinaria interior. La torre conserva parte del revocado exterior original. Todavía se extrae agua del pozo para riego.
Fecha Construcción:	
Estado de Conservación:	Regular
Uso:	Abandonado
Elementos distorsionantes:	
Determinaciones:	Bien de Interés Cultural por la Disposición Transitoria Primera de la Ley 4/2007, de 16 de marzo, de Patrimonio Cultural de la Comunidad Autónoma de la Región de Murcia



## Ficha del catálogo de edificios y elementos protegidos

**160870**

Denominación:	<b>Nº Inventario: 209; Molino de agua Finca El Punta"</b>		
Grado de Protección:	<b>BIC</b>		
Dirección:	Casa el Puntal, en las proximidades de la Carretera MU-314, Los Belones-Portmán. A 1,5 km. Al SW de Los Belones.		
Población/Paraje:	El Puntal. Los Belones		
Coordenadas UTM:	X= <input type="text" value="694986"/>	Y= <input type="text" value="4165290"/>	Datum <input type="text" value="ED50"/>
Referencia Catastral:	Manzana: <input type="text"/>	Parcela: <input type="text"/>	



Descripción	Torre con pozo interior, sobre plataforma circular. Balsa circular. No conserva maquinaria interior. El nivel freático del pozo está a 5 m. de profundidad. Continúa sacándose agua del pozo con motor eléctrico.
Fecha Construcción:	
Estado de Conservación:	Regular
Uso:	Agropecuario
Elementos distorsionantes:	
Determinaciones:	Bien de Interés Cultural por la Disposición Transitoria Primera de la Ley 4/2007, de 16 de marzo, de Patrimonio Cultural de la Comunidad Autónoma de la Región de Murcia



## Ficha del catálogo de edificios y elementos protegidos

**160871**

Denominación:	Nº de Inventario: 210; Molino Finca San José		
Grado de Protección:	BIC		
Dirección:	C/ San Pedro, 30		
Población/Paraje:	Los Dolores		
Coordenadas UTM:	X= <input type="text" value="676621"/>	Y= <input type="text" value="4167752"/>	Datum <input type="text" value="ED50"/>
Referencia Catastral:	Manzana: <input type="text"/>	Parcela: <input type="text"/>	



Descripción: Torre con plataforma de elevación circular. No conserva maquinaria interior.

Fecha Construcción:

Estado de Conservación: Regular

Uso: Abandonado

Elementos distorsionantes: Recubrimiento de enlucido de cemento.

Determinaciones: Bien de Interés Cultural por la Disposición Transitoria Primera de la Ley 4/2007, de 16 de marzo, de Patrimonio Cultural de la Comunidad Autónoma de la Región de Murcia





## Ficha del catálogo de edificios y elementos protegidos

**160873**

Denominación:	Complejo hexagonal		
Grado de Protección:	Grado 3		
Dirección:	Salida 2. La Manga del Mar Menor.		
Población/Paraje:	La Manga del Mar Menor		
Coordenadas UTM:	X=	<input type="text" value="702076"/>	Y= <input type="text" value="4168626"/>
			Datum <input type="text" value="ED50"/>
Referencia Catastral:	Manzana:	<input type="text" value="20871"/>	Parcela: <input type="text" value="06"/>



**Descripción** Complejo formado por una serie de edificios bajos y una torre de 14 plantas, resueltos a partir de una trama de hexágonos. Las viviendas bajas constan de tres plantas sobre pilares metálicos, mientras que la planta baja queda semidiáfana para albergar las tiendas, almacenes y cafeterías. En el centro del conjunto se ubican dos piscinas. El tratamiento exterior se efectuó originalmente con cerámica vidriada catalana, de color marrón en la torre y verde en las piezas bajas. Para la protección de los espacios soleados se recurre a los volúmenes elevados sobre pilares y a las mallorquinas, en este caso abatibles sobre un eje. Arquitecto A. Bonet Castellana.

**Fecha Construcción:** 1961

**Estado de Conservación:** Bueno

**Uso:** Residencial

**Elementos distorsionantes:** Recubrimiento parietales exteriores

**Determinaciones:** Las generales correspondientes al grado al que pertenece.



## Ficha del catálogo de edificios y elementos protegidos

**160875**

Denominación:	Ermita Nueva del Cañar		
Grado de Protección:	Grado 2		
Dirección:	Peñas Blancas, Los Puertos		
Población/Paraje:	Peñas Blancas, Los Puertos		
Coordenadas UTM:	X= <input type="text" value="661104"/>	Y= <input type="text" value="4162929"/>	Datum <input type="text" value="ED50"/>
Referencia Catastral:	Manzana: <input type="text"/>	Parcela: <input type="text"/>	



**Descripción** Edificio de una sola planta con tejado a un agua con teja de cañón y fachadas encaladas que consta de dos cuerpos. El cuerpo derecho lo constituye la ermita, con una planta rectangular, bóveda de cañón con dos arcos fajones, ornacina central y pequeña sacristía al fondo. El otro cuerpo es una vivienda tradicional con cuatro huecos a fachada. Todo el conjunto se encuentra en un lamentable estado de abandono.

**Fecha Construcción:**

**Estado de Conservación:**

**Uso:**

**Elementos distorsionantes:**

**Determinaciones:** Las generales correspondientes al grado al que pertenece.



## Ficha del catálogo de edificios y elementos protegidos

**160876**

Denominación:	Villa Carmina ( guarderia infantil Nano ´s)		
Grado de Protección:	Grado 3		
Dirección:	Vereda de San Félix, nº 1		
Población/Paraje:	San Félix		
Coordenadas UTM:	X= 677219	Y= 4167049	Datum ED50
Referencia Catastral:	Manzana: 72702	Parcela: 01	



Descripción	Villa rural rodeada por un amplio huerto. Edificación exenta de planta cuadrada con dos alturas, cubierta a cuatro vertientes con torre superior de iluminación de poco alzado. En la planta baja la puerta de acceso está flanqueada por grandes ventanales con antepechos de celosía a modo de balcones, las embocaduras de puertas y ventanas inferiores son molduradas. En la planta superior la fachada se encuentra protegida por una terraza porticada sustentada sobre finos perfiles metálicos que probablemente corresponda a un proyecto de reforma posterior. El conjunto ha sido muy modificado.
Fecha Construcción:	Pincipios s. XX
Estado de Conservación:	Bueno
Uso:	Educativo
Elementos distorsionantes:	
Determinaciones:	Las generales correspondientes al grado al que pertenece.



## Ficha del catálogo de edificios y elementos protegidos

**160907**

Denominación:	<b>Antiguo Cuartel de la Guardia Civil</b>		
Grado de Protección:	<b>Grado 3</b>		
Dirección:	W de la Cala de El Portús		
Población/Paraje:	El Portús		
Coordenadas UTM:	X= <input type="text" value="670117"/>	Y= <input type="text" value="4161702"/>	Datum <input type="text" value="ED50"/>
Referencia Catastral:	Manzana: <input type="text"/>	Parcela: <input type="text"/>	



Descripción	Gran edificación de planta rectangular y sola una altura, asentada sobre un basamento de mampostería que nivela la escarpada ladera en que se asienta. La construcción está articulada en dos cuerpos alargados y paralelos separados por un patio longitudinal, destinados a oficinas y alojamientos de los guardias civiles respectivamente. En la fachada enfoscada se distribuyen simétricamente diez puertas agrupadas en cinco cuerpos. El eje central viene remarcado por un frontón escalonado que cubre los dos accesos centrales.
Fecha Construcción:	Mediados siglo XX
Estado de Conservación:	Regular
Uso:	Abandonado
Elementos distorsionantes:	
Determinaciones:	Las generales correspondientes al grado al que pertenece.



## Ficha del catálogo de edificios y elementos protegidos

**160908**

Denominación:	<b>Grupo cuatro viviendas Miguel Fisac Serna</b>		
Grado de Protección:	<b>Grado 3</b>		
Dirección:	Carretera E-16, Cartagena-Mazarrón, frente a la Playa del Corral. 800 m. al W de Isla Plana.		
Población/Paraje:	Isla Plana		
Coordenadas UTM:	X= <input type="text" value="657280"/>	Y= <input type="text" value="4160482"/>	Datum <input type="text" value="ED50"/>
Referencia Catastral:	Manzana: <input type="text"/>	Parcela: <input type="text"/>	



Descripción	Edificación de cuatro piezas rectangulares iguales, de cubierta plana, apoyadas unas sobre otras de un modo escalonado y comunicadas entre ellas por el exterior. Caracterizadas por la adaptación a la topografía abrupta del terreno, valorando las condiciones naturales del emplazamiento. Los cuatro volúmenes muestran exterior enfoscado y están asentados sobre basamento de mampostería de piedra viva, precisamente el empleo de materiales y colores propios del entorno favorece aún más la integración paisajística de la obra, claramente conseguida en esta construcción. Arquitecto: M. Fisac Serna
Fecha Construcción:	1968
Estado de Conservación:	Bueno
Uso:	Residencial
Elementos distorsionantes:	Volúmenes adosados al edificio original
Determinaciones:	Las generales correspondientes al grado al que pertenece.



## Ficha del catálogo de edificios y elementos protegidos

**160909**

Denominación:	<b>Bungalows Malaret</b>		
Grado de Protección:	<b>Grado 3</b>		
Dirección:	Salida 3, La Manga del Mar Menor		
Población/Paraje:	La Manga del Mar Menor		
Coordenadas UTM:	X= <input type="text" value="701824"/>	Y= <input type="text" value="4168668"/>	Datum <input type="text" value="ED50"/>
Referencia Catastral:	Manzana: <input type="text" value="18867"/>	Parcela: <input type="text" value="01"/>	



Descripción	Conjunto formado por 56 apartamentos tipo bungalow dispuestos simétricamente y un edificio comercial situado en el centro de la agrupación. Los apartamentos se disponen en forma zigzagueante en una estrecha parcela de terreno llano al comienzo de la Manga, se proyectan pareados para formar pequeños edificios de forma prismática y cubierta de teja. Los apartamentos se elevan del plano del suelo sobre esbeltos perfiles metálicos. La planta se organiza con dos crujías: una primera destinada a zona común de estancia y la segunda con servicios y habitaciones. Arquitecto: A. Bonet Castellana.
Fecha Construcción:	1965
Estado de Conservación:	Regular
Uso:	Residencial
Elementos distorsionantes:	Recubrimientos parietales diversos en los distintos bungalows.
Determinaciones:	Las generales correspondientes al grado al que pertenece.



## Ficha del catálogo de edificios y elementos protegidos

**160910**

Denominación:	<b>Edificio Babilonia</b>		
Grado de Protección:	<b>Grado 3</b>		
Dirección:	Salida 18, La Manga del Mar Menor.		
Población/Paraje:	La Manga del Mar Menor		
Coordenadas UTM:	X= <input type="text" value="701598"/>	Y= <input type="text" value="4169589"/>	Datum <input type="text" value="ED50"/>
Referencia Catastral:	Manzana: <input type="text" value="16953"/>	Parcela: <input type="text" value="06"/>	



Descripción	El edificio se concibe con doble orientación y las viviendas se disponen escalonadas, a modo de cascada, a ambos lados. La sección está compuesta por tres plantas de apartamentos que se elevan sobre los garajes, delante de éstos se crea un espacio público de circulación exterior y a cubierto que serviría de tránsito hacia el mar. El bloque se encuentra atravesado por tres patios interiores y cuatro núcleos de comunicación vertical con escaleras que dan acceso en cada planta a cuatro viviendas de dos, tres y cuatro dormitorios. Estas viviendas tienen su prolongación al exterior mediante una amplia terraza. Arquitecto: A. Bonet Castellana.
Fecha Construcción:	1967
Estado de Conservación:	Regular
Uso:	Residencial
Elementos distorsionantes:	
Determinaciones:	Las generales correspondientes al grado al que pertenece.



## Ficha del catálogo de edificios y elementos protegidos

**160911**

Denominación:	Conjunto de Bungalows		
Grado de Protección:	Grado 3		
Dirección:	Salida 32, La Manga del Mar Menor, después de Plaza Bohemia		
Población/Paraje:	La Manga del Mar Menor		
Coordenadas UTM:	X= 700819	Y= 4171246	Datum ED50
Referencia Catastral:	Manzana: 08114	Parcela: 01	



Descripción	Conjunto formado por dos alineaciones de seis y siete apartamentos dispuestos paralelamente al mar Mediterráneo y colocados directamente sobre la playa. Las piezas poseen una volumetría muy elemental y una construcción muy sencilla: planta baja con estar pasante, cocina, aseo y terraza anterior y posterior; y una planta superior con tres dormitorios, baño y terraza sobre el acceso. Los huecos se protegen con mallorquinas abatibles. La carpintería y lo muros están pintados de blanco. Arquitecto J. A. Corrales Gutiérrez.
Fecha Construcción:	1966
Estado de Conservación:	Excelente
Uso:	Residencial
Elementos distorsionantes:	
Determinaciones:	Las generales correspondientes al grado al que pertenece.





## Ficha del catálogo de edificios y elementos protegidos

**160912**

Denominación:	<b>Bungalows en Hacienda Dos Mares</b>		
Grado de Protección:	<b>Grado 3</b>		
Dirección:	Plaza Bohemia. La Manga del Mar Menor		
Población/Paraje:	La Manga del Mar Menor		
Coordenadas UTM:	X= <input type="text" value="701006"/>	Y= <input type="text" value="4171039"/>	Datum <input type="text" value="ED50"/>
Referencia Catastral:	Manzana: <input type="text" value="1092"/>	Parcela: <input type="text" value="07"/>	



Descripción	Complejo unifamiliar de 25 viviendas en dos plantas y en dos líneas escalonadas perpendiculares al Mar Mediterráneo, con orientación norte-sur. El acceso a las viviendas es rodado por las calles exteriores y a pie desde el espacio privado comunitario creado entre las dos líneas de apartamentos. Cada vivienda se compone de planta baja con zona de estar, abierta al exterior de la ordenación y situándose los dormitorios en la planta alta que asoma al espacio interior ajardinado. La carpintería exterior es de madera con celosías correderas en la parte posterior. Acabado exterior enfoscado y pintado de blanco. Arquitecto J. A. Corrales Gutiérrez.
Fecha Construcción:	1968
Estado de Conservación:	Bueno
Uso:	Residencial
Elementos distorsionantes:	
Determinaciones:	Las generales correspondientes al grado al que pertenece.



## Ficha del catálogo de edificios y elementos protegidos

**160913**

Denominación:	Chimenea en Lo Campano		
Grado de Protección:	Grado 1		
Dirección:	En la parte superior del promontorio de 64 m. de altura, situado 120 m. al NE de la Barriada de Santiago		
Población/Paraje:	Santa Lucia		
Coordenadas UTM:	X= <input type="text" value="680169"/>	Y= <input type="text" value="4163129"/>	Datum <input type="text" value="ED50"/>
Referencia Catastral:	Manzana: <input type="text"/>	Parcela: <input type="text"/>	

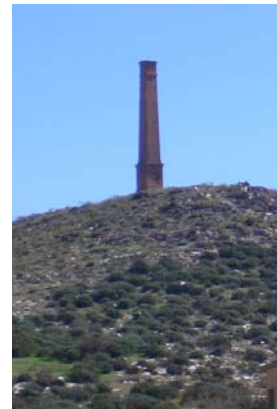

Descripción	Estructura realizada en ladrillo macizo de 5 m. de altura, con dos cuerpos separados por una moldura geométrica; el inferior de planta cuadrada con boca de alimentación y el superior con alzado de pirámide truncada, también rematado por moldura.
Fecha Construcción:	Finales s. XIX y comienzos del s. XX
Estado de Conservación:	Bueno
Uso:	Abandonado
Elementos distorsionantes:	
Determinaciones:	Las generales correspondientes al grado al que pertenece.



## Ficha del catálogo de edificios y elementos protegidos

**160914**

Denominación:	<b>Chimenea de Aguilones</b>		
Grado de Protección:	<b>Grado 1</b>		
Dirección:	A cota de 15 m. sobre Ladera N de Aguilones. 180 m. al S del Depósito de Tanques de Refinería. Escombreras		
Población/Paraje:	Escombreras		
Coordenadas UTM:	X= <input type="text" value="681519"/>	Y= <input type="text" value="4159603"/>	Datum <input type="text" value="ED50"/>
Referencia Catastral:	Manzana: <input type="text"/>	Parcela: <input type="text"/>	



Descripción	Estructura realizada en ladrillo macizo de 7 m. de altura, asentada sobre un basamento cuadrado, con dos cuerpos separados por una moldura geométrica; el inferior de planta cuadrada con boca de alimentación y el superior con alzado de pirámide truncada también rematado por una moldura, en parte desmoronada.
Fecha Construcción:	S. XIX
Estado de Conservación:	Regular
Uso:	Abandonado
Elementos distorsionantes:	
Determinaciones:	Las generales correspondientes al grado al que pertenece.



## Ficha del catálogo de edificios y elementos protegidos

**160916**

Denominación:	<b>Horno de calcinación de manganeso en Mina Santa Filomena</b>		
Grado de Protección:	<b>Grado 1</b>		
Dirección:	Ladera W ( cota 85 m.) de la estribación más meridional del Cabezo de San Ginés. A 200 m. al W del Estrecho de San Ginés.		
Población/Paraje:	El Estrecho de San Ginés		
Coordenadas UTM:	X= <input type="text" value="691260"/>	Y= <input type="text" value="4167040"/>	Datum <input type="text" value="ED50"/>
Referencia Catastral:	Manzana: <input type="text"/>	Parcela: <input type="text"/>	



Descripción	Estructura de planta circular y alzado cilíndrico de 5 metros de altura, con 4 bocas de alimentación abocinadas en su base. Exterior realizado en mampostería y cuerpo interior cilíndrico interior de ladrillo macizo refractario que sobresale en su parte superior, entre ambos un relleno de láguenas compactadas.
Fecha Construcción:	Posterior a 1868
Estado de Conservación:	Regular
Uso:	Abandonado
Elementos distorsionantes:	Expoliación de embocaduras de ladrillo y cinchas metálicas. Acúmulos de escombros procedentes de antiguas instalaciones mineras en las proximidades. Pintadas y graffittis.
Determinaciones:	Las generales correspondientes al grado al que pertenece.



## Ficha del catálogo de edificios y elementos protegidos

**160920**

Denominación:	<b>Horno de calcinación de manganeso en Mina Cuarenta</b>		
Grado de Protección:	<b>Grado 1</b>		
Dirección:	Ladera SE del Cabezo de San Ginés, en el margen N del Barranco de Ponce y las proximidades de la carretera F-34, Cartagena-Mar Menor.		
Población/Paraje:	Estrecho de San Ginés		
Coordenadas UTM:	X= <input type="text" value="692235"/>	Y= <input type="text" value="4167326"/>	Datum <input type="text" value="ED50"/>
Referencia Catastral:	Manzana: <input type="text"/>	Parcela: <input type="text"/>	



Descripción	Estructura de planta circular y alzado cilíndrico en gran parte desmoronado, con 4 bocas de alimentación con embocadura de ladrillo y abocinadas en su base. Exterior realizado en mampostería y cuerpo interior cilíndrico interior de ladrillo macizo refractario, entre ambos un relleno de láguenas compactadas.
Fecha Construcción:	Posterior a 1868
Estado de Conservación:	Pésimo
Uso:	Abandonado
Elementos distorsionantes:	
Determinaciones:	Las generales correspondientes al grado al que pertenece.



## Ficha del catálogo de edificios y elementos protegidos

**160925**

Denominación:	<b>Castillete de mampostería en Mina Haití</b>		
Grado de Protección:	<b>Grado 1</b>		
Dirección:	Al N del Cabezo de San Ginés, 200 m. al S del Cementerio del Beal, en el margen meridional de la Autopista MU-312 Cartagena-Cabo de Palos.		
Población/Paraje:	El Beal		
Coordenadas UTM:	X= <input type="text" value="691483"/>	Y= <input type="text" value="4168576"/>	Datum <input type="text" value="ED50"/>
Referencia Catastral:	Manzana: <input type="text"/>	Parcela: <input type="text"/>	



Descripción	Castillete de mampostería y ladrillo de 4 metros de altura, con travesía de hierro superior y sin poleas.
Fecha Construcción:	S. XX
Estado de Conservación:	Bueno
Uso:	Abandonado
Elementos distorsionantes:	Ruinas proximas de antiguas instalaciones mineras.
Determinaciones:	Las generales correspondientes al grado al que pertenece.



## Ficha del catálogo de edificios y elementos protegidos

**160930**

Denominación:	<b>Castillete de mampostería en Mina Mendigorria.</b>		
Grado de Protección:	<b>Grado 1</b>		
Dirección:	100 m. al SW de la población del El Llano de IBeal.		
Población/Paraje:	El Llano de El Beal		
Coordenadas UTM:	X= <input type="text" value="690905"/>	Y= <input type="text" value="4166230"/>	Datum <input type="text" value="ED50"/>
Referencia Catastral:	Manzana: <input type="text"/>	Parcela: <input type="text"/>	



Descripción	Castillete de 5,5 metros de altura, realizado en mampostería, en ladrillo hueco y enlucido de cemento exterior. Carece de travesaños y poleas.
Fecha Construcción:	11-8-1879
Estado de Conservación:	Regular
Uso:	Abandonado
Elementos distorsionantes:	
Determinaciones:	Las generales correspondientes al grado al que pertenece.



## Ficha del catálogo de edificios y elementos protegidos

**160932**

Denominación:	<b>Castillete de mampostería en Mina Joaquina</b>		
Grado de Protección:	<b>Grado 1</b>		
Dirección:	Ladera E del Cabezo de San Ginés, 400 m. al S del Monasterio de San Ginés de la Jara.		
Población/Paraje:			
Coordenadas UTM:	X= <input type="text" value="692290"/>	Y= <input type="text" value="4168036"/>	Datum <input type="text" value="ED50"/>
Referencia Catastral:	Manzana: <input type="text"/>	Parcela: <input type="text"/>	



Descripción	Castillete de mampostería de 3,45 metros de altura. Carece de travesaños y poleas. Pozo con revestimiento es en sus 6 primeros metros de ladrillo siendo el resto de mampostería.
Fecha Construcción:	S. XX
Estado de Conservación:	Regular
Uso:	Abandonado
Elementos distorsionantes:	
Determinaciones:	Las generales correspondientes al grado al que pertenece.





## Ficha del catálogo de edificios y elementos protegidos

**160940**

Denominación:	<b>Castillete de mampostería en Mina Felipe y Santiago</b>		
Grado de Protección:	<b>Grado 1</b>		
Dirección:	Ladera meridional del Cabezo de San Ginés, junto a la carretera F-43, Cartagena-Mar Menor, a 170 m. al E del Estrecho de San Ginés.		
Población/Paraje:	Estrecho de San Ginés		
Coordenadas UTM:	X= <input type="text" value="691948"/>	Y= <input type="text" value="4167180"/>	Datum <input type="text" value="ED50"/>
Referencia Catastral:	Manzana: <input type="text"/>	Parcela: <input type="text"/>	



Descripción: Castillete de mampostería, desmoronado en su parte superior. Carece de travesaños y poleas. fondo. Pozo elevado 1'80 metros sobre el suelo.

Fecha Construcción:

Estado de Conservación: Malo

Uso: Abandonado

Elementos distorsionantes:

Determinaciones: Las generales correspondientes al grado al que pertenece.



## Ficha del catálogo de edificios y elementos protegidos

**160942**

Denominación:	<b>Chimenea de maquina de vapor en Mina San Juan Bautista</b>		
Grado de Protección:	<b>Grado 1</b>		
Dirección:	Paraje de la Mina Blanca, 350 m. al S de El Beal .		
Población/Paraje:	El Beal		
Coordenadas UTM:	X= <input type="text" value="690467"/>	Y= <input type="text" value="4167296"/>	Datum <input type="text" value="ED50"/>
Referencia Catastral:	Manzana: <input type="text"/>	Parcela: <input type="text"/>	



Descripción	Estructura realizada en ladrillo macizo de 12 m. de altura. Cuenta con tres cuerpos superpuestos: el inferior a modo de basamento cuadrado de 3,50 m. de lado y 1,60 m. de alto está realizado en mampostería con los laterales en ladrillo macizo. Los dos superiores en forma de pirámide truncada están separados por una moldura de ladrillo macizo, que también se repite en el extremo superior.
Fecha Construcción:	14-2-1849
Estado de Conservación:	Bueno
Uso:	Abandonado
Elementos distorsionantes:	
Determinaciones:	Las generales correspondientes al grado al que pertenece.



## Ficha del catálogo de edificios y elementos protegidos

**160948**

Denominación:	Torre del Pozo de Tocatarpa		
Grado de Protección:	Grado 1		
Dirección:	Paraje de Tocatarpa, junto a carretera MU-320, Escombreras -Portmán.		
Población/Paraje:	Tocatarpa. El Gorguel.		
Coordenadas UTM:	X= <input type="text" value="686679"/>	Y= <input type="text" value="4162117"/>	Datum <input type="text" value="ED50"/>
Referencia Catastral:	Manzana: <input type="text"/>	Parcela: <input type="text"/>	



Descripción	Edificio de planta cuadrada asentado sobre un pozo de agua y junto a un balsa. Conformado por dos alturas, con vanos en arco de medio punto de gran tamaño en la planta baja. Fachada enfoscada coronada por moldura de ladrillo macizo.
Fecha Construcción:	s. XX
Estado de Conservación:	Bueno
Uso:	Abandonado
Elementos distorsionantes:	
Determinaciones:	Las generales correspondientes al grado al que pertenece.



## Ficha del catálogo de edificios y elementos protegidos

**160949**

Denominación:	<b>3 Hornos de calcinación en Mina San Pablo</b>		
Grado de Protección:	<b>Grado 1</b>		
Dirección:	Vaguada situada entre el Cabezo de la Primavera y el Coto del Sabinar, 300 m. al N del Campo de Golf.		
Población/Paraje:			
Coordenadas UTM:	X= <input type="text" value="693785"/>	Y= <input type="text" value="4166103"/>	Datum <input type="text" value="ED50"/>
Referencia Catastral:	Manzana: <input type="text"/>	Parcela: <input type="text"/>	



**Descripción** Tres hornos de mampostería viva de planta cuadrada adosados al monte y con contrafuertes triangulares aplicados a sus laterales. Bocas de alimentación con arcos rebajados.

**Fecha Construcción:**

**Estado de Conservación:** Regular

**Uso:** Abandonado

**Elementos distorsionantes:**

**Determinaciones:** Las generales correspondientes al grado al que pertenece.



## Ficha del catálogo de edificios y elementos protegidos

**160951**

Denominación:	<b>Horno de calcinación de manganeso en Mina Ventura</b>		
Grado de Protección:	<b>Grado 1</b>		
Dirección:	Entre la carretera comarcal F-43, Cartagena- Mar Menor, y el Ferrocarril de Vía Estrecha. En el casco urbano de El Llano de El Beal.		
Población/Paraje:	El Llano de El Beal		
Coordenadas UTM:	X= <input type="text" value="691243"/>	Y= <input type="text" value="4166812"/>	Datum <input type="text" value="ED50"/>
Referencia Catastral:	Manzana: <input type="text"/>	Parcela: <input type="text"/>	



Descripción	Estructura de planta circular y alzado cilíndrico de 6 metros de altura, con 4 bocas de alimentación adinteladas en su base. Exterior realizado en mampostería y cuerpo interior cilíndrico interior de ladrillo macizo refractario que sobresale en su parte superior, entre ambos un relleno de láguenas compactadas. Exterior enfoscado y reforzado por cinchas metálicas verticales y horizontales que forman un reticulado superficial.
Fecha Construcción:	Posterior a 1868
Estado de Conservación:	Bueno
Uso:	Abandonado
Elementos distorsionantes:	
Determinaciones:	Las generales correspondientes al grado al que pertenece.



## Ficha del catálogo de edificios y elementos protegidos

**160956**

Denominación:	<b>Horno de la Tejera</b>		
Grado de Protección:	<b>Grado 1</b>		
Dirección:	Por el Camino del Cementerio Viejo, 400 m. al SW de El Algar		
Población/Paraje:	El Algar		
Coordenadas UTM:	X= <input type="text" value="687491"/>	Y= <input type="text" value="4168454"/>	Datum <input type="text" value="ED50"/>
Referencia Catastral:	Manzana: <input type="text"/>	Parcela: <input type="text"/>	



Descripción	Estructura cilíndrica de ladrillo macizo con molduras emicirculares a lo largo del cuerpo y del extremo superior que se asienta sobre un cuerpo hueco cónico que sirve de horno.
Fecha Construcción:	S. XX
Estado de Conservación:	Excelente
Uso:	Abandonado
Elementos distorsionantes:	
Determinaciones:	Las generales correspondientes al grado al que pertenece.



## Ficha del catálogo de edificios y elementos protegidos

**160957**

Denominación:	Chimenea de la Tejera		
Grado de Protección:	Grado 1		
Dirección:	Por el Camino del Cementerio Viejo, 400 m. al SW de El Algar		
Población/Paraje:	El Algar		
Coordenadas UTM:	X=	687446	Y= 4168488 Datum ED50
Referencia Catastral:	Manzana:	<input type="text"/>	Parcela: <input type="text"/>



Descripción	Estructura cónica realizada en ladrillo macizo de 15 m. de altura, dispone de dos cuerpos separados por una moldura geométrica de ladrillo macizo, que vuelve a repetirse en su extremo superior.
Fecha Construcción:	S. XX
Estado de Conservación:	Excelente
Uso:	Industrial
Elementos distorsionantes:	
Determinaciones:	Las generales correspondientes al grado al que pertenece.



## Ficha del catálogo de edificios y elementos protegidos

**160962-1**

Denominación:	<b>Chimenea de máquina de vapor en Mina Telémaco</b>		
Grado de Protección:	<b>Grado 1</b>		
Dirección:	Camino desde El Beal hacia el paraje de la Mina Blanca, a 370 m. al SW de El Beal		
Población/Paraje:	La Mina Blanca. El Beal		
Coordenadas UTM:	X= <input type="text" value="690161"/>	Y= <input type="text" value="4167543"/>	Datum <input type="text" value="ED50"/>
Referencia Catastral:	Manzana: <input type="text"/>	Parcela: <input type="text"/>	



Descripción	Estructura troncopiramidal de ladrillo macizo con 11 metros de altura adosada a la pared W de la casa de máquinas de la Mina Telémaco. Cuenta con un basamento cuadrado de 1,5 m. de alto, sobre el que se asienta la sencilla estructura de un solo cuerpo que conforma la chimenea con los huecos de alimentación en su base. El extremo superior se remata con una moldura también de ladrillo macizo.
Fecha Construcción:	8-3-1894
Estado de Conservación:	Bueno
Uso:	Abandonado
Elementos distorsionantes:	
Determinaciones:	Las generales correspondientes al grado al que pertenece.





## Ficha del catálogo de edificios y elementos protegidos

**160962-2**

Denominación:

**Horno de calcinación en Mina Telemaco**

Grado de Protección:

**Grado 1**

Dirección:

Camino desde El Beal hacia el paraje de la Mina Blanca, a 400 m. al SW de El Beal

Población/Paraje:

La Mina Blanca. El Beal

Coordenadas UTM:

X= 690216

Y= 4167448

Datum ED50

Referencia Catastral:

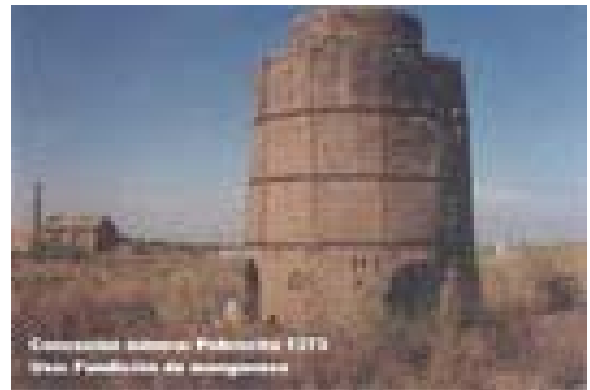
Manzana: Parcela: 

Descripción

Estructura de planta circular y alzado cilíndrico ligeramente cónico de 5 metros de altura, con 4 bocas de alimentación con arcos de medio punto en su base. Exterior realizado en mampostería y cuerpo interior cilíndrico interior de ladrillo macizo refractario que sobresale en su parte superior, entre ambos un relleno de láguenas compactadas. Exterior enfoscado y reforzado por cinchas metálicas verticales y horizontales que forman un reticulado superficial.

Fecha Construcción:

8-3-1894

Estado de Conservación:

Regular

Uso:

Abandonado

Elementos distorsionantes:

Determinaciones:

Las generales correspondientes al grado al que pertenece.



## Ficha del catálogo de edificios y elementos protegidos

**160963-1**

Denominación:	<b>Castillete de madera en Mina San Rafael</b>		
Grado de Protección:	<b>Grado 1</b>		
Dirección:	A una cota de 150 m. en el lateral meridional del barranco de la vertiente S de El Manchon y Diente de la Vieja.		
Población/Paraje:	Mina San Rafael		
Coordenadas UTM:	X= <input type="text" value="685847"/>	Y= <input type="text" value="4162852"/>	Datum <input type="text" value="ED50"/>
Referencia Catastral:	Manzana: <input type="text"/>	Parcela: <input type="text"/>	

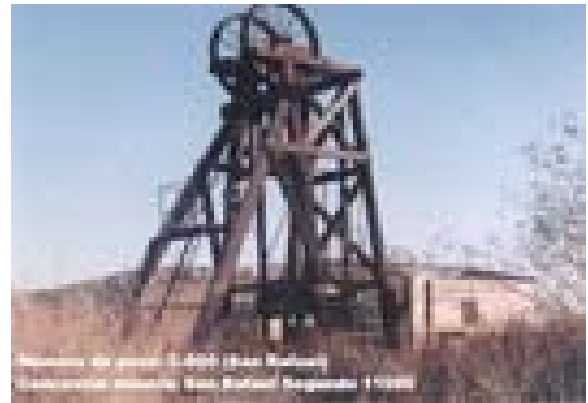

Descripción	Castillete de madera de seis patas, con 2 poleas y numerosos refuerzos metálicos, incluso calzos de hierro en la base de las patas. Conserva una jaula suspendida del cable y la escalera de acceso a las poleas.
Fecha Construcción:	20-10-1858
Estado de Conservación:	Bueno
Uso:	Abandonado
Elementos distorsionantes:	
Determinaciones:	Las generales correspondientes al grado al que pertenece.



## Ficha del catálogo de edificios y elementos protegidos

**160966**

Denominación:	<b>Castillete metálico y maquinaria de tracción en Mina La Pagana</b>		
Grado de Protección:	<b>Grado 1</b>		
Dirección:	350 m. al SE de El Llano, al norte de los Blancos III		
Población/Paraje:	El Llano		
Coordenadas UTM:	X= <input type="text" value="691612"/>	Y= <input type="text" value="4166323"/>	Datum <input type="text" value="ED50"/>
Referencia Catastral:	Manzana: <input type="text"/>	Parcela: <input type="text"/>	



Descripción	Castillete metálico de 9,3 m. de altura con cuatro patas y 2 grandes poleas, con refuerzos laterales en aspa. La casa de máquinas se conserva sin techo, conserva la maquinaria de tracción en buenas condiciones.
Fecha Construcción:	
Estado de Conservación:	Bueno
Uso:	Abandonado
Elementos distorsionantes:	
Determinaciones:	Las generales correspondientes al grado al que pertenece.



## Ficha del catálogo de edificios y elementos protegidos

**160970-1**

Denominación:	<b>Chimenea de Fundición Camarón</b>		
Grado de Protección:	<b>Grado 1</b>		
Dirección:	En el paraje de los Simones, en le margen izquierdo de la carretera MU-320, Escombreras-Portmán.		
Población/Paraje:	Los Simones. El Gorguel		
Coordenadas UTM:	X= <input type="text" value="686408"/>	Y= <input type="text" value="4162133"/>	Datum <input type="text" value="ED50"/>
Referencia Catastral:	Manzana: <input type="text"/>	Parcela: <input type="text"/>	



Descripción	Estructura cónica de ladrillo macizo de 14 m de altura, apoyada en un basamento cuadrado de mampostería de 2,50 m. de lado. Cuenta con dos cuerpos separados por una moldura de ladrillo macizo. Junto a su extremo superior resalta otra moldura más compleja también de ladrillo. Completamente inclinada en la actualidad.
Fecha Construcción:	Posterior a 1868
Estado de Conservación:	Pésimo
Uso:	Abandonado
Elementos distorsionantes:	
Determinaciones:	Las generales correspondientes al grado al que pertenece.



## Ficha del catálogo de edificios y elementos protegidos

**160973-1**

Denominación:	<b>Castillete de madera y maquinaria de tracción en Mina Dos Amigos</b>		
Grado de Protección:	<b>Grado 1</b>		
Dirección:	En la vertiente SW del Cabezo de Las Colmenas		
Población/Paraje:	El Gorguel		
Coordenadas UTM:	X= <input type="text" value="686613"/>	Y= <input type="text" value="4162490"/>	Datum <input type="text" value="ED50"/>
Referencia Catastral:	Manzana: <input type="text"/>	Parcela: <input type="text"/>	



Descripción	Castillete de madera de cuatro patas con 6,3 m. de altura, con dos grandes poleas y refuerzos metálicos, visiblemente escorado hacia el este. La casa de máquinas se encuentra sin techo conservando parte de la maquinaria de tracción.
Fecha Construcción:	Posterior a 1868
Estado de Conservación:	Regular
Uso:	Abandonado
Elementos distorsionantes:	
Determinaciones:	Las generales correspondientes al grado al que pertenece.



## Ficha del catálogo de edificios y elementos protegidos

**160974-1**

Denominación:	<b>Castillete de madera y maquinaria de tracción en Mina Consuelo</b>		
Grado de Protección:	<b>Grado 1</b>		
Dirección:	A una cota de 110 m. en la ladera SW del Pico del Ahorcao.		
Población/Paraje:			
Coordenadas UTM:	X= <input type="text" value="685612"/>	Y= <input type="text" value="4162305"/>	Datum <input type="text" value="ED50"/>
Referencia Catastral:	Manzana: <input type="text"/>	Parcela: <input type="text"/>	



Descripción	Castillete de madera de cuatro patas y dos soportes verticales de 6,45 metros de altura, con dos poleas. Aunque no conserva la casa de máquinas mantiene la maquinaria de tracción.
Fecha Construcción:	
Estado de Conservación:	Regular
Uso:	Abandonado
Elementos distorsionantes:	
Determinaciones:	Las generales correspondientes al grado al que pertenece.



## Ficha del catálogo de edificios y elementos protegidos

**160979**

Denominación:	<b>Panteones del Cementerio de San Ginés de la Jara</b>		
Grado de Protección:	<b>Grado 3</b>		
Dirección:	Km. 11,700 de la Carretera MU-312, 8000 m. al W del Monasterio de San Ginés de la Jara, junto a la Rambla del Beal.		
Población/Paraje:	Rincón de San Ginés.		
Coordenadas UTM:	X= <input type="text" value="691454"/>	Y= <input type="text" value="4168805"/>	Datum <input type="text" value="ED50"/>
Referencia Catastral:	Manzana: <input type="text"/>	Parcela: <input type="text"/>	



Descripción	Panteones de planta rectangular realizados en ladrillo macizo y cubierta plana, acceso principal adintelado cubierto por un frontón de laterales escalonados coronado por una pequeña cruz. Las construcciones suelen estar rodeadas por una pequeña moldura geométrica de ladrillo.
Fecha Construcción:	Desde 1866 hasta principios de siglo
Estado de Conservación:	Bueno
Uso:	Funerario
Elementos distorsionantes:	
Determinaciones:	Las generales correspondientes al grado al que pertenece.



## Ficha del catálogo de edificios y elementos protegidos

**160980**

Denominación:	<b>Transformador eléctrico en Plaza San Ginés</b>		
Grado de Protección:	<b>Grado 1</b>		
Dirección:	Plaza San Nicolás, 1D. El Estrecho de San Ginés		
Población/Paraje:	El Estrecho de San Ginés		
Coordenadas UTM:	X= <input type="text" value="691593"/>	Y= <input type="text" value="4167020"/>	Datum <input type="text" value="ED50"/>
Referencia Catastral:	Manzana: <input type="text" value="16702"/>	Parcela: <input type="text" value="01"/>	



Descripción	Pequeño edificio exento de uso industrial realizado en ladrillo macizo. Construcción de tipo turriforme de dos alturas, planta cuadrada, con puerta de acceso adintelada y almenado decorativo superior.
Fecha Construcción:	Finales s. XIX comienzos del XX
Estado de Conservación:	Bueno
Uso:	Equipamientos
Elementos distorsionantes:	
Determinaciones:	Las generales correspondientes al grado al que pertenece.





## Ficha del catálogo de edificios y elementos protegidos

**160989**

Denominación:	Casa en C/ Capitanes Ripoll, 4		
Grado de Protección:	Grado 3		
Dirección:	C/ Capitanes Ripoll, 4		
Población/Paraje:	El Llano del Beal		
Coordenadas UTM:	X= 691261	Y= 4166751	Datum ED50
Referencia Catastral:	Manzana: 12674	Parcela: 04	



Descripción	Edificación exenta de planta rectangular de una sola altura, realizada en ladrillo macizo, con cubierta de teja plana a cuatro vertientes. El alero está recorrido por una sencilla moldura geométrica realizada con ladrillo macizo a sardinel. La fachada se articula manteniendo un módulo fijo en cuanto a la apertura de vanos, correspondiendo una puerta y dos ventanales consecutivos a cada una de las unidades familiares, alcanzando un total de seis viviendas en un mismo bloque destinadas a la clase obrera que trabajaba en las minas. Carpintería y rejería originales.
Fecha Construcción:	Finales s. XIX principios del siglo XX
Estado de Conservación:	Regular
Uso:	Abandonado
Elementos distorsionantes:	Pintadas y reparaciones diversas en las fachadas.
Determinaciones:	Las generales correspondientes al grado al que pertenece.



## Ficha del catálogo de edificios y elementos protegidos

**160991**

Denominación:	Casa en Calle Méndez Nuñez, nº 2		
Grado de Protección:	Grado 1		
Dirección:	Calle Méndez Nuñez, nº 2. El Llano de El Beal		
Población/Paraje:	El Llano del Beal. Cartagena.		
Coordenadas UTM:	X= <input type="text" value="691179"/>	Y= <input type="text" value="4166544"/>	Datum <input type="text" value="ED50"/>
Referencia Catastral:	Manzana: <input type="text" value="11656"/>	Parcela: <input type="text" value="02"/>	



**Descripción** Edificio en esquina destinada a uso residencial de planta rectangular y patio al fondo, con cubierta de teja plana a tres vertientes y alero remarcado por una moldura geométrica. Fachada principal asimétrica con puerta y tres grandes ventanales enrejados, todos los vanos tienen sencillas molduras geométricas de ladrillo macizo y zócalo en resalte del mismo material, la fachada lateral muestra cuatro ventanas, una de ellas tapiada, enmarcadas por molduras y paños enfoscados en color blanco. Zaguán de acceso al distribuidor de habitaciones. En el interior conserva pavimentos, enlucidos, azulejería, rejería y carpintería originales.

**Fecha Construcción:** .

**Estado de Conservación:** Bueno

**Uso:** Residencial

**Elementos distorsionantes:**

**Determinaciones:** Las generales correspondientes al grado al que pertenece.



## Ficha del catálogo de edificios y elementos protegidos

**160995**

Denominación:	Transformador		
Grado de Protección:	Grado 1		
Dirección:	C/ Progreso, nº 27. El Llano del Beal		
Población/Paraje:	El Llano del Beal		
Coordenadas UTM:	X= <input type="text" value="691117"/>	Y= <input type="text" value="4166508"/>	Datum <input type="text" value="ED50"/>
Referencia Catastral:	Manzana: <input type="text" value="11659"/>	Parcela: <input type="text" value="06"/>	



Descripción	Pequeño edificio de uso industrial en esquina, realizado en ladrillo macizo. Construcción de tipo turriforme de dos alturas separadas por una moldura corrida, planta cuadrada con puerta de acceso adintelada y pequeños vanos geminados con arco de medio punto en tres de sus fachadas. Almenado decorativo superior. Vivienda en la planta baja.
Fecha Construcción:	Finales s. XIX - principios del s. XX.
Estado de Conservación:	Bueno
Uso:	Equipamientos
Elementos distorsionantes:	
Determinaciones:	Las generales correspondientes al grado al que pertenece.



## Ficha del catálogo de edificios y elementos protegidos

**160998**

Denominación:	Casino de El Llano de El Beal		
Grado de Protección:	Grado 3		
Dirección:	C/ José Rosique, 15. El Llano de El Beal		
Población/Paraje:	El Llano del Beal		
Coordenadas UTM:	X= <input type="text" value="691116"/>	Y= <input type="text" value="4166377"/>	Datum <input type="text" value="ED50"/>
Referencia Catastral:	Manzana: <input type="text" value="11634"/>	Parcela: <input type="text" value="01"/>	



Descripción	Edificio en esquina, de planta rectangular y dos alturas, realizado en ladrillo macizo. Planta superior con balcones exentos apoyados en ménsulas y con antepechos metálicos decorados, con embocaduras de decoración vegetal. En la planta baja puertas que se corresponden con los balcones superiores, rodeadas por una sencilla embocadura de ladrillo macizo y ménsula central. Cubierta a doble vertiente, con alero remarcado apoyado en ménsulas.
Fecha Construcción:	Principios s. XX
Estado de Conservación:	Bueno
Uso:	Comercial
Elementos distorsionantes:	
Determinaciones:	Las generales correspondientes al grado al que pertenece.



## Ficha del catálogo de edificios y elementos protegidos

**161015**

Denominación:	Casa en Calle Mariano Sanz, nº 2		
Grado de Protección:	Grado 1		
Dirección:	Calle Mariano Sanz, nº 2		
Población/Paraje:	El Algar		
Coordenadas UTM:	X= <input type="text" value="688155"/>	Y= <input type="text" value="4169105"/>	Datum <input type="text" value="ED50"/>
Referencia Catastral:	Manzana: <input type="text" value="81918"/>	Parcela: <input type="text" value="05"/>	



Descripción	Edificio destinada a uso residencial de planta rectangular y patio al fondo, con cubierta de teja plana a dos vertientes y alero remarcado por una moldura geométrica. Fachada principal en ladrillo macizo, asimétrica con puerta y tres grandes ventanales laterales enrejados, todos los vanos tienen sencillas geométricas lisas. Zaguán de acceso al distribuidor de habitaciones. En el interior conserva pavimentos, enlucidos, azulejería, rejería y carpintería originales, indicando en la puerta su años de construcción 1903.
Fecha Construcción:	1903
Estado de Conservación:	Bueno
Uso:	Residencial
Elementos distorsionantes:	
Determinaciones:	Las generales correspondientes al grado al que pertenece.



## Ficha del catálogo de edificios y elementos protegidos

**161025**

Denominación:	Casa en Paseo Marítimo, 39		
Grado de Protección:	Grado 3		
Dirección:	Paseo Marítimo, nº 39. Los Nietos.		
Población/Paraje:	Los Nietos		
Coordenadas UTM:	X= 696092	Y= 4169331	Datum ED50
Referencia Catastral:	Manzana: 61932	Parcela: 02	



Descripción	Edificación exenta de planta rectangular y una altura con porche delantero originalmente corrido y patio trasero. Realizada en ladrillo macizo, con cubierta de teja plana a cuatro vertientes. El alero está recorrido por una moldura geométrica realizada con ladrillo macizo colocado distintos niveles. La fachada principal se articula con tres ejes manteniendo un módulo fijo en cuanto a la apertura de vanos, correspondiendo una puerta y dos ventanales laterales con embocadura geométrica de ladrillo, a cada una de las tres viviendas que componen este inmueble en primera línea de playa.
Fecha Construcción:	Principios del s. XX
Estado de Conservación:	Regular
Uso:	Residencial
Elementos distorsionantes:	Zócalo exterior de placas de piedra artificial, cajas y persianas exteriores, celosías de separación en el porche delantero.
Determinaciones:	Las generales correspondientes al grado al que pertenece.



## Ficha del catálogo de edificios y elementos protegidos

**161026**

Denominación:	Casa en Paseo Marítimo, 41		
Grado de Protección:	Grado 3		
Dirección:	Paseo Marítimo, nº 41. Los Nietos.		
Población/Paraje:	Los Nietos		
Coordenadas UTM:	X= 696082	Y= 4169332	Datum ED50
Referencia Catastral:	Manzana: 61932	Parcela: 01	



Descripción	Edificación exenta de planta rectangular y una altura con porche delantero originalmente corrido y patio trasero. Realizada en ladrillo macizo, con cubierta de teja plana a cuatro vertientes. El alero está recorrido por una moldura geométrica realizada con ladrillo macizo colocado distintos niveles. La fachada principal se articula con tres ejes manteniendo un módulo fijo en cuanto a la apertura de vanos, correspondiendo una puerta y dos ventanales laterales con embocadura geométrica de ladrillo, a cada una de las tres viviendas que componen este inmueble en primera línea de playa. Las casas situadas en las esquinas disponen de otras dos ventanas laterales también con embocadura.
Fecha Construcción:	Principios del s. XX
Estado de Conservación:	Bueno
Uso:	Residencial
Elementos distorsionantes:	Zócalo exterior de placas de piedra artificial, cajas y persianas exteriores, celosías de separación en el porche.
Determinaciones:	Las generales correspondientes al grado al que pertenece.



## Ficha del catálogo de edificios y elementos protegidos

**161028**

Denominación:	Casa en Paseo Marítimo, 37		
Grado de Protección:	Grado 3		
Dirección:	Paseo Marítimo, nº 37. Los Nietos		
Población/Paraje:	Los Nietos		
Coordenadas UTM:	X= 696105	Y= 4169324	Datum ED50
Referencia Catastral:	Manzana: 61932	Parcela: 03	



Descripción	Edificación exenta de planta rectangular y una altura con porche delantero originalmente corrido y patio trasero. Realizada en ladrillo macizo, con cubierta de teja plana a cuatro vertientes. El alero está recorrido por una moldura geométrica realizada con ladrillo macizo colocado distintos niveles. La fachada principal se articula con tres ejes manteniendo un módulo fijo en cuanto a la apertura de vanos, correspondiendo una puerta y dos ventanales laterales con embocadura geométrica de ladrillo, a cada una de las tres viviendas que componen este inmueble en primera línea de playa. Las casas situadas en las esquinas disponen de otras dos ventanas laterales también con embocadura.
Fecha Construcción:	Principios del s. XX
Estado de Conservación:	Bueno
Uso:	Residencial
Elementos distorsionantes:	Zócalo exterior de placas de piedra artificial, cajas y persianas exteriores, celosías de separación en el porche.
Determinaciones:	Las generales correspondientes al grado al que pertenece.