



まちの情報オアシス

弥富市  
Yatomi City

# YATOMI

2022  
**3**  
No.192

広 報 や と み

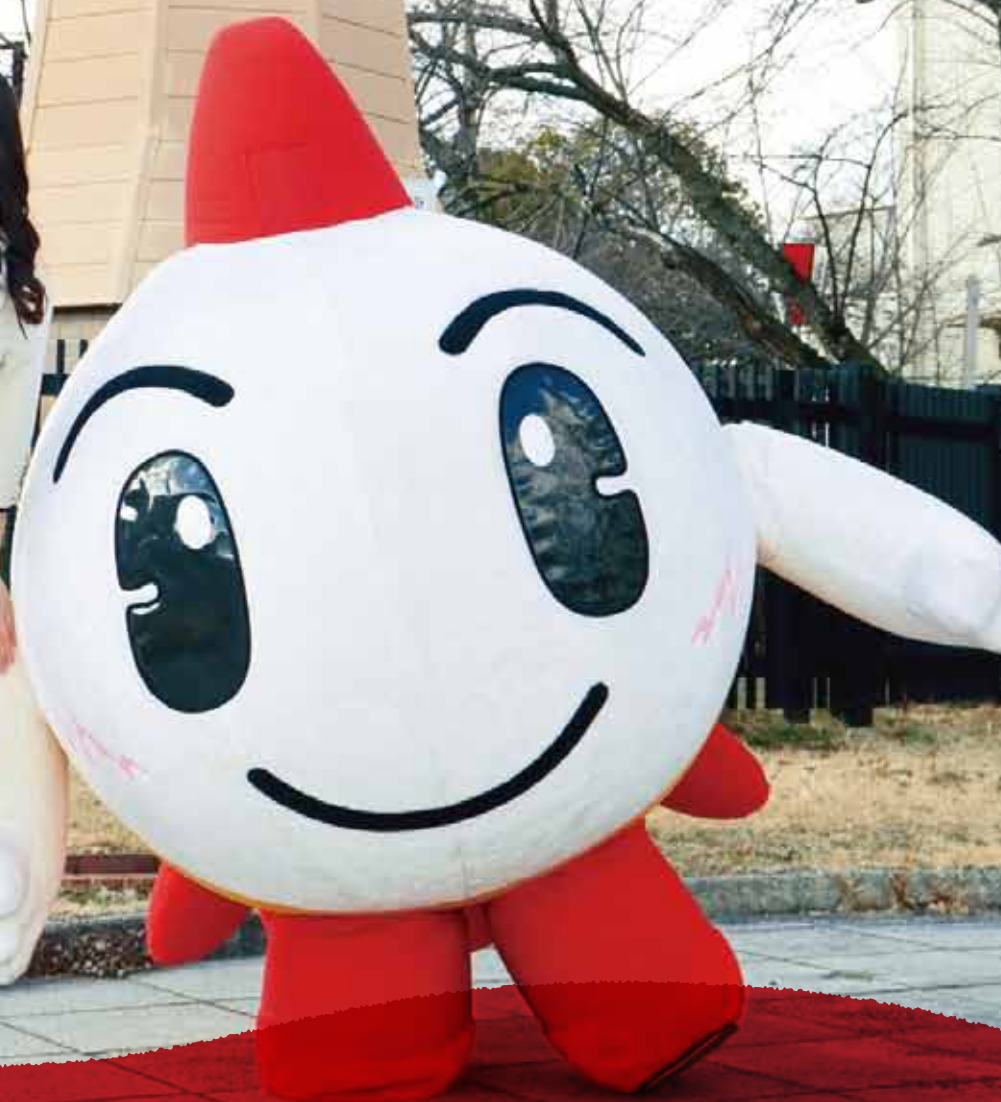

**特集!**

やとみの防災  
もっと消防団を知ろう!

## 主な内容

- \* 三花まつり、弥富市観光協会広報隊の設置についてのお知らせ ..... 3
- \* 住民税非課税世帯等に対する臨時特別給付金のご案内 ..... 4
- 特集 やとみの防災 もっと消防団を知ろう! ..... 6
- \* 新型コロナウイルスワクチン予防接種のご案内 ..... 7
- \* トピックス  
 ・これからはマイナンバーカード ..... 8
- \* 子育て応援団  
 ・ファミリー・サポート・センター ..... 10
- \* 子どもは宝 やとみのたから  
 ・3月生まれの子どもたち ..... 10
- \* SUKUSUKUPLAZA ..... 11
- \* 3月の行事予定カレンダー ..... 12
- \* 広島研修 ..... 13
- \* まちの話題 ..... 14
- \* 市長の部屋 ..... 15
- \* トピックス  
 ・高額医療・高額介護合算療養費制度のお知らせ ..... 16  
 ・ご利用ください 高齢者・障がい者福祉サービス ..... 17  
 ・令和4年度特定健康診査・後期高齢者健康診査のお知らせ ..... 18
- \* 暮らしの情報 ..... 19
- \* スポーツ ..... 25
- \* 図書館NEWS ..... 26
- \* 保健センターだより ..... 28

### 問い合わせ先(市外局番 0567)

市役所 ☎65-1111 FAX67-4011  
 (弥富市前ヶ須町南本田 335 番地)

- 1階 市民課、保険年金課、福祉課  
 介護高齢課、児童課、会計課
- 2階 税務課、収納課、環境課、商工観光課  
 農政課、土木課、都市整備課、下水道課
- 3階 健康推進課  
 (保健センター・子育て世代包括支援センター)
- 4階 総務課、財政課、人事秘書課、防災課  
 企画政策課、市民協働課、学校教育課
- 5階 監査委員事務局、議場および議会事務局
- 6階 議会傍聴席、展望休憩スペース

十四山支所 ☎52-2111 FAX52-3276  
 (弥富市神戸三丁目 25 番地)

- 1階 十四山支所 支所グループ

総合社会教育センター ☎65-0002 FAX65-1777  
 (弥富市前ヶ須町野方 802 番地 20)

- 1階 生涯学習課

各種施設

鍋田支所	☎68-8001
総合福祉センター	☎65-8103
十四山総合福祉センター	☎52-3800
十四山スポーツセンター	☎52-2110(月曜休館)
図書館	☎65-1117(月曜休館)
歴史民俗資料館	☎65-4355(月・火曜休館)
白鳥コミュニティセンター	☎67-6021(月曜休館)
南部コミュニティセンター	☎68-3919(月曜休館)
いこいの里	☎69-1600(日・月曜、祝日休館)
同報無線確認電話	☎65-8517

※臨時放送の確認ができます。

今月の納税など

介護保険料 6期  
 《納期限 3月31日(木)》

今月の表紙

今月の表紙は、第38代ミス弥富金魚の山家夕奈さんと市マスコットキャラクターきんちゃんです。山家さんは令和2年4月よりミス弥富金魚を務め、コロナ禍でも市主催の「やとみの金魚すくって!★大作戦」などイベントに多く駆けつけてくれました。

今後、新たに弥富市観光協会広報隊という新たな制度で弥富市をPRしていただける隊員を募集しています。皆さんの応募お待ちしております。



## 三花まつり、弥富市観光協会広報隊の設置についてのお知らせ

### ■2022 三花まつり中止

4月2日、3日、文化広場周辺での「やとみ桜まつり」を皮切りに三ツ又池公園での「芝桜まつり」や森津の藤公園での「森津の藤まつり」の開催を予定していましたが、第6波と呼ばれる新型コロナウイルス感染症拡大の影響により中止とさせていただきます。ご理解とご協力をお願いいたします。

また、今年は新たに総合社会教育センター南側の桜並木のライトアップを予定しています。ご来場いただく際には、マスクの着用などの新型コロナウイルス感染症対策を十分に行った上でご鑑賞ください。

### ■やとみ桜並木ライトアップ

と き：3月26日(土)～4月10日(日)

毎日午後6時～9時

ところ：総合社会教育センター南側桜並木



### ■ミス弥富金魚・ミス弥富制度の廃止

ミス弥富金魚・ミス弥富制度は、やとみ春まつり、観光協会諸事業のPRを目的に昭和55年に初代を選出したのが始まりで、現任は第38代ミス弥富金魚を山家夕奈さんが務めています。40年以上続いている歴史のある制度ではありますが、女性に限定した選考が時代に合わなくなってきており、第38代ミス弥富金魚の任期満了日の令和4年3月31日を最後に制度の廃止をすることとさせていただきます。今後は、ミス弥富金魚、ミス弥富制度に代わる新たな制度で、弥富市の観光をPRしていきますので、ご理解・ご協力のほどよろしくお願いいたします。

### ■弥富市観光協会広報隊の設置、弥富市観光協会広報隊員の募集

ミス弥富金魚・ミス弥富制度の廃止に伴い、新たに弥富市観光協会広報隊を設置します。市の金魚、文化芸術、特産品、頑張る企業などの魅力を広く宣伝し、市のイメージの向上を図ることを目的として活動します。広報隊員は登録制で、老若男女、既婚未婚などは問わず募集します。条件などがございますので、詳細につきましては市ホームページを確認ください。

### マスク着用をお願い

新型コロナウイルス感染症拡大防止のため、市内公共施設へ来館される方はマスクの着用をお願い致します。



### 市の人口と世帯数

人口 44,010人(-41)  
 男 22,045人(-23)  
 女 21,965人(-18)  
 世帯 18,359 (-12)  
 (令和4年2月1日現在)

## 住民税均等割非課税世帯等の皆さまへ

### 住民税非課税世帯等に対する 臨時特別給付金(10万円/1世帯)のご案内 受給には手続きが必要です

- 住民税非課税世帯等に対する臨時特別給付金(1世帯あたり10万円)は、住民税均等割非課税世帯や令和3年1月以降に新型コロナウイルス感染症の影響で家計急変のあった世帯を支援する新たな給付金です。
- 給付金を受給するためには、**手続きが必要**です。

#### 給付金の支給額

1世帯あたり10万円  
(支給は1世帯につき1回限り)

#### 給付金の支給時期

弥富市が確認書(または申請書)を  
受理した日から2週間後が目安です。

#### 支給対象と申請の有無

##### 支給対象となる世帯(いずれかにあてはまる世帯)

世帯全員が令和3年度  
「住民税均等割が非課税」  
の世帯

新型コロナウイルス感染症の影響により  
令和3年1月以降の収入が減少し  
「住民税非課税相当」  
の収入となった世帯(家計急変世帯)

弥富市から  
確認書が届きます(要返送)

※一部申請が必要な場合があります

令和3年12月10日時点で弥富市に  
住民登録のある世帯へ  
確認書が送付されます。

詳しくは右ページ「①」へ

##### 申請が必要です

申請期間：2月28日(月)(予定)  
～9月30日(金)

弥富市に住民登録がある場合、  
弥富市受付窓口へ申請してください。  
※申請時点で住民登録のある市町村が  
窓口となります。  
【申請書配布先】市ホームページもしくは  
弥富市受付窓口にて配布

詳しくは右ページ「②」へ

支給手続きや支給要件の詳細は右ページをご確認ください。  
なお、「①」で支給された世帯は「②」の対象にはなりません。

## 給付金の支給手続き

### ①令和3年度住民税(均等割)が非課税の世帯

世帯の全ての方が、令和3年1月1日  
以前から現住所にお住まいの対象世帯

世帯の中に、令和3年1月2日以降に  
転入した方がいる対象世帯

令和3年度住民税均等割非課税である  
ことを弥富市が前住所地に確認します。

弥富市から、給付内容や確認事項が記載された確認書が届きます。

中身を確認し、必要事項を記入のうえ、弥富市に**返信してください。**  
【確認事項】

- ①世帯全員が、住民税が課税されている他の親族などの扶養を受けていないこと
- ②世帯の中に、住民税課税となる所得があるのに未申告である方がいないこと

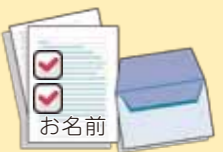

### ②新型コロナウイルス感染症の影響で収入が減少し、 世帯全員が住民税非課税相当※となった世帯(家計急変世帯)

※住民税非課税相当とは、世帯員全員のそれぞれの年収見込額(令和3年1月以降の任意の1カ月収入×12倍)が市町村民税均等割非課税水準以下であることを指します。(適用される水準は、市区町村ごとに異なります。)(一例)住民税非課税となる年間給与収入の目安(弥富市の場合)  
単身の場合：93万円以下、2人世帯で家族1人を扶養している場合：137.8万円以下

- 給付金を受け取るには、**申請が必要**です。
- 申請書に必要事項を記入のうえ、添付書類とともに  
弥富市に直接または郵送でご提出ください。  
※添付が必要な書類については市ホームページもしくは市コールセンター(☎64-1200)にてご確認ください。



！ 新型コロナウイルス感染症の影響ではない収入減少により給付を申請した場合、  
不正受給(詐欺罪)に問われる場合があります。

！ 住民税非課税世帯などに対する臨時特別給付金の  
「振り込め詐欺」や「個人情報の詐取」にご注意ください！

自宅や職場などに都道府県・市区町村や国(の職員)などをかたる不審な電話や  
郵便があった場合は、市や最寄りの警察署が警察相談専用電話(#9110)にご連絡ください。



#### お問い合わせ

内閣府住民税非課税世帯等に対する  
臨時特別給付金コールセンター

☎ (0120)526-145  
受付時間 9:00～20:00  
(土・日曜日、祝日を含む)

弥富市住民税非課税世帯等に対する  
臨時特別給付金担当

弥富市受付窓口  
〒498-8501 弥富市前ヶ須町南本田 335  
弥富市役所本庁舎 4階 会議室2  
弥富市コールセンター(受付時間 平日 8:30～17:00)  
☎ 64-1200

# もっと消防団を知ろう



## ◆消防団とは？

消防団は火災などの災害活動をはじめ、応急救護の普及活動や災害を未然に防ぐための啓発活動など幅広い活動を行っています。会社員や自営業、大学生など男女問わずさまざまな職業や年齢層の方々が、「自分たちのまちは自分たちで守る」という精神のもと、地域に密着した活動を展開しています。

## 弥富市消防団の活動

### 消火活動および訓練

火災が発生すると、消防団員は現場に駆け付け、早期鎮火に努めます。大規模火災の場合は近隣の消防団と連携し、より効率的な消火を行います。



### 夜間警戒

火災の発生しやすい年末に、火災を未然に防ぐべく、分団詰所を基点とし、夜間警戒を行っています。



◆有事の際に適切に対処できるよう、換気をしながらの市内パトロール、消火栓ボックス備品確認や消防車両および機械器具点検などを行っております。コロナ禍において、活動が制限されている中でも市民の安全安心のため、団員一人ひとりができることを考えながら日ごろから活動しております。

### 消防団入団の条件は？

- ① 年齢 18 歳以上 60 歳未満の方
- ② 心身ともに健康な方
- ③ 市内に在住、または在勤の方

地域のヒーロー！  
待ってるよ!!



### 消防団員の待遇は？

消防団は非常勤特別職の地方公務員です。

- ① 年間一定額の金額が報酬として支給され、災害活動や訓練などに出動した場合、手当が支給されます。
- ② 活動中に負傷した場合、公務災害補償制度があります。
- ③ 消防活動に必要な制服が支給されます。
- ④ 功労、功績に対して表彰を行います。

☎ 市役所防災課（内線 483）

# 新型コロナウイルスワクチン 予防接種のご案内

令和4年2月14日現在

## ワクチン接種について

### 【3 回目の接種をご希望の方】

2 回目接種の接種終了後、6 カ月以上経過した 18 歳以上の方が接種対象となります。

対象の方へは、接種時期を考慮して個別に接種券付き予診票を送付します。2 回目接種より 6 カ月が経過しても接種券付き予診票が届かない場合は、市役所健康推進課までお問い合わせください。

2 回目接種後に、弥富市へ転入された方は、接種履歴がなく、個別案内ができませんので、市役所健康推進課の窓口、または郵送にて接種券の発行の申請が必要です。ただし、2 回目接種を受けてから原則 6 カ月以上経過した方が 3 回目接種の接種券発行申請をすることができます。詳しくは市ホームページに掲載しています。

使用するワクチンはファイザー社またはモデルナ社です。ワクチンの種類を確認の上、予約してください。ワクチンの説明書は市のホームページに掲載しています。

### 【1・2 回目の接種をご希望の方】

12 歳の誕生日を迎え、新たに接種対象となったお子さんや、疾病などでこれまでに接種ができなかった方などを対象に市内の個別医療機関で 1 回目・2 回目の接種を実施しております。12 歳を迎えた方には、誕生月の翌月上旬に接種券、予診票、ご案内を個別に送付します。予約は、Web またはコールセンターで受け付けています。

※ 1 回目接種の 3 週間後の同じ曜日・時間に 2 回目接種となりますので、必ず予定を空けておいてください。

1 回目のみ必ず予約が必要です。2 回目は不要です。

※ 12 歳を迎えた方で早く接種を希望される方は市役所健康推進課へご相談ください。

※ 国の方針により、変更することがあります。ご了承ください。

※ 予約の変更・キャンセルはコールセンターへお電話ください。

※ 新型コロナウイルスワクチン接種券の再交付、ワクチンパスポート発行および接種済証の再交付については、市役所健康推進課へお問い合わせください。

※ ワクチン接種は健康観察の時間（30 分程度）を含め 45 分～1 時間程度かかります。

### 【小児ワクチン接種（5 歳以上 11 歳以下）をご希望の方】

詳しくは、市ホームページをご覧ください。

弥富市ホームページ  
新型コロナウイルスワクチン  
推進室からのお知らせ



弥富市新型コロナウイルス  
ワクチン予防接種  
Web 予約はこちら



予約・☎ 弥富市ワクチン接種コールセンター ☎ 66 - 0097 (平日午前 8 時 30 分～午後 5 時 15 分)

## 新型コロナウイルス感染症に関する相談窓口・受診方法について

### ▼相談・受診方法

- ① 発熱などの症状が生じた場合は、まずはかかりつけ医などに電話相談する。
- ② 相談先が分からない場合や、かかりつけ医などで対応できない場合は、「受診・相談センター」や「電話相談体制を整備した医療機関」へ電話相談する。
- ③ 電話相談で案内された医療機関に電話連絡し、医療機関の指示に従って受診する。

### ▼受診・相談センター

電話相談窓口	電話番号	受付日時
津島保健所	24-6999	【平日】9:00～17:30 (所管区域：津島市、愛西市、弥富市、あま市、大治町、蟹江町、飛島村)
夜間・休日 相談窓口	(052) 526-5887	【平日夜間】17:30～9:00 【土・日曜日、祝日】24時間体制

※ 診療・検査医療機関および電話相談体制を整備した医療機関につきましては、市ホームページでご確認ください。

## 愛知県救急医療情報センター

かかりつけの診療所などが開いていないとき、愛知県救急医療情報センターにおいても診療・検査医療機関を案内しています。

電話番号	受付日時
26-1133	(所管区域：津島市、愛西市、弥富市、あま市、大治町、蟹江町、飛島村) 毎日:24時間体制

# TOPICS これからはマイナンバーカード

## マイナンバーカード(個人番号カード)って?

市民の皆さんからの申請により無料で交付されるプラスチック製の顔写真入りICカードです。マイナンバーカードには、ご自身の顔写真、氏名、住所、生年月日、性別などが記載されており、運転免許証と同じように本人確認のための身分証明書として利用することができます。

## 申請方法

下記の4つの申請方法があります。

### 1 スマートフォン

- スマホで顔写真を撮影
- スマホで交付申請書のQRコードを読み取る
- 申請用WEBサイトでメールアドレスを登録
- 申請者専用WEBサイトのURLが届いたら、顔写真を登録、必要事項を入力して申請完了

半分以上の人がオンラインからの申請なんだって!

### 2 郵便

- 交付申請書に必要な事項を記入し、6カ月以内に撮影した顔写真を貼り付けて郵送し、申請完了

カードの仕上がりが早いスマホでの申請がおすすめ!

### 3 パソコン

- カメラで顔写真を撮影
- 申請用WEBサイトでメールアドレスを登録
- 申請者専用WEBサイトのURLが届いたら、顔写真を登録、必要事項を入力して申請完了

### 4 証明用写真機

- タッチパネルから「個人番号カード申請」を選択
- 撮影用の料金を投入して、交付申請書のQRコードをバーコードリーダーにかざす
- 画面の案内にしたがって、必要事項を入力
- 画面案内にしたがって、顔写真を撮影して送信し、申請完了

申請には、「個人番号カード交付申請書(A:通知カードとともに送られてきたものまたは、B:市民課で発行されたもの、もしくは、令和2年12月末からマイナンバーカードをまだお持ちでない75歳未満の方へ地方公共団体情報システム機構が送付したものなど)」が必要です。

### A

通知カードのこの部分です!⇒

### B

令和4年2月以降に愛知県後期高齢者医療広域連合からマイナンバーカードをお持ちでない75歳以上の方へ順次交付申請書を送付するよ

紛失された方や印字内容に変更のある方は、申請書を再発行しますので、本人確認書類(※)を持参の上、市役所市民課へお越しください。

## 本人確認書類(※)

1点で確認できるもの	・運転免許証 ・旅券 ・身体障がい者手帳など
2点で確認できるもの	「氏名・生年月日」または「氏名・住所」が記載されたもの2点 (例)健康保険証、年金手帳、診察券など

## 受取方法

申請から約1カ月後に、市役所から交付案内が申請者の住所地に届きますので、予約の上、必要なものを持って指定された場所にご本人がお越しください(15歳未満の方、成年後見人の方はその法定代理人の方と一緒にお願いします)。

☎市役所市民課(内線 145、146)

**マイナンバーカードの申請方法はこちら**

<https://www.kojinbangocard.go.jp/kofushinse/>

**マイナンバーカードが健康保険証として利用できるようになりました!**



## マイナンバー(12桁の数字)は使いません!

ICチップの中の「電子証明書」で本人確認!

マイナンバーカードの健康保険証利用には、ICチップの中の「電子証明書」を使うため、マイナンバー(12桁の数字)は使われません。

医療機関や薬局の受付窓口でマイナンバーを取り扱うことはありませんし、ご自身の診療情報がマイナンバーと紐づけられることもありません。

ICチップには、受診歴や薬剤情報などの個人情報は記録されません。

医療機関や薬局の受付でマイナンバーカードをカードリーダーに置くだけで利用できます。カードリーダー未設置の医療機関や薬局では引き続き健康保険証が必要となります。

## 利用には申し込みが必要です。申し込みはカンタン!

☑まずは必要なものをチェック!

- 申込者本人のマイナンバーカード + あらかじめ市区町村窓口で設定した暗証番号(数字4桁)
- マイナンバーカード読取対応のスマホ(またはPC+ICカードリーダー)
- アプリ「マイナポータルAP」のインストール

iPhone

Android

●セブン銀行ATMでも申し込みできる!

## どんないいことがあるの?

本人が同意をすれば、初めての医療機関などでも、特定健診情報や今までに使った薬剤情報が医師などと共有できる!

マイナポータルで自身の特定健診情報や薬剤情報・医療費通知情報が閲覧できる!

マイナポータルを通じた医療費通知情報の自動入力で、確定申告の医療費控除がよりカンタンに!

限度額適用認定証がなくても高額療養費制度における限度額を超える支払いが免除される!

就職・転職・引っ越しをしても健康保険証としてずっと使える! 医療保険者が変わる場合は、加入の届出が引き続き必要です。

※従来の健康保険証が利用できなくなるわけではありません。

利用できる医療機関や薬局は右のステッカーやポスターが目印です。また厚生労働省ホームページでも案内しています。

ステッカー

ポスター

厚生労働省のホームページでも利用できる医療機関・薬局をご案内しています。

# 子育て応援団

ファミリー・サポート・センター

近くに頼れる親や知り合いが住んでいなかったりすると心細くて子育てに悩む人たちが増えています。

～子どもは地域で育てるもの～

基本事業（子どもの預かりや送迎）と病児・病後児保育事業に加え、今年度から産前・産後サポート事業（妊産婦の家事支援や育児支援）が始まりました。ファミリー・サポート・センターは、地域全体で子どもを見守り、助け合い、安心して子育てができる街づくりを目指し、利用会員（育児の援助を受けたい人）と協力会員（育児の支援ができる人）の架け橋になりたいと願っています。

庁舎1階の児童課横にファミリー・サポート・センターがあり、市役所児童課前のキッズスペースでは、季節ごとに装いを変えて「子育ての相談」にお越しいただく皆さんをお迎えしています。



## Happy Birthday 3月生まれの子どもたち

子どもは宝 やとみのたから



いとう まさみち  
伊藤 匡礼くん 1歳  
(馬ヶ地)  
我が家の癒し☆1歳おめでとう!



いぬかい むが  
犬飼 椋月くん 3歳  
(平島町)  
我が家の癒しボーイ♡



かのう ゆめ  
加納 由萌ちゃん 2歳  
(荷之上町)  
♡ゆめちゃん2歳おめでとう♡



すぎやま こはる  
杉山 心華ちゃん 1歳  
(綱浦町)  
いっぱい食べて大きくなってね!



なかむら りいな  
中村 里衣菜ちゃん 3歳  
(平島町)  
ニコニコ笑顔で元気いっぱい☆



ほんだ ちはる  
本多 千穂ちゃん 3歳  
(綱浦町)  
ごはんとお外遊び大好き!



むらかみ ゆな  
村上 夢奈ちゃん 1歳  
(竹田)  
これからも、すくすく育てね



子どもの写真を載せませんか?

▼応募期間 3月11日(金)～18日(金)【必着】  
▼対象者 5月生まれで1歳～3歳までの子

※詳しくは市ホームページまたは人事秘書課までお問い合わせください。  
市役所人事秘書課(内線475)

ホームページでもお写真を紹介しています!

# SUKU SUKU PLAZA

## 児童館だより 3月1日～4月10日



★各児童館共通 開館時間 9:30～18:00 休館日 日曜日・祝日

	さくら児童館 ☎65-6191	白鳥児童館 ☎66-1036	栄南児童館 ☎68-6266	弥生児童館 ☎65-8107	大藤児童館 ☎68-4101	東部児童館 ☎52-4611
卓球大会 (小学生対象)	3月19日(土) 14:00～	3月26日(土) 14:00～	🐻	3月12日(土) 14:00～	3月19日(土) 14:00～	3月19日(土) 14:00～
将棋しよう (小学生対象)	🐻	🐻	🐻	3月16日(水) 16:00～17:00	🐻	🐻
★おたのしみ会 (小学生対象)	3月26日(土) 10:30～ 定員20名	3月12日(土) 10:30～ 定員15名	3月12日(土) 14:00～ 定員15名	3月26日(土) 10:30～16:30 定員なし	3月12日(土) 14:00～ 定員20名	3月12日(土) 14:00～ 定員20名
★新1年生を迎える会	4月9日(土) 10:30～ 定員20名	4月9日(土) 10:30～ 定員15名	4月9日(土) 14:00～ 定員15名	🐻	4月9日(土) 14:00～ 定員20名	4月9日(土) 14:00～ 定員20名
★じどうかんであそぼう (1歳児以上～未就学児対象) ※行事によっては対象年齢が変わりますので、各児童館にお問い合わせください。	お楽しみ会					
	3月5日(土) 10:30～11:00	3月5日(土) 10:30～11:00	3月5日(土) 10:30～11:00	3月12日(土) 10:30～11:00	3月19日(土) 10:30～11:00	3月19日(土) 10:30～11:00
月1回土曜日 10:30～11:00	※「じどうかんであそぼう」は毎月1回土曜日に行っています。親子でふれあう時間を楽しんでいただくプログラムです。市内在住の方ならどなたでも、どの児童館でも参加できます。お母さんだけでなく、お父さん・おじいちゃん・おばあちゃんも大歓迎です。					

※お話しタイムはさくら・大藤・栄南(月曜日)、白鳥・弥生・東部(木曜日)10:30～16:00～に行います。  
※定員がある行事で、市外の方が参加を希望される場合は、各児童館にお問い合わせください。  
※★マークのある行事は申し込みが必要です。

## 子育て支援センター“みんなで子育て”応援します!



子育てに困っていること、悩んでいることはありませんか?子育ての喜びや悩みを分かち合い、一緒に子育てしましょう!

★各支援センター共通 開館時間 8:30～17:15 休館日 土・日曜日、祝日

ひので子育て支援センター ☎66-0008 弥生子育て支援センター ☎65-8211 東部子育て支援センター ☎52-4612	相談日 月曜日～金曜日	行 事
	電話相談 9:00～16:30 面接相談 13:00～16:30 訪問相談 13:00～15:30(要予約) 臨床心理士の個別相談(要予約)	なかよしひろば、年齢にあわせて、わくわくベビー、キッズ、チャイルド、フレンズ、マタニティを行っています。(人数制限あり) ※「わくわくだより」・ホームページを通して情報と日程をお知らせします。

※詳しくは、各子育て支援センターにお問い合わせください。

## ファミリー・サポート・センター 利用会員と協力会員が助け合う組織です

「基本事業」、「病児・病後児保育事業」、「産前・産後サポート事業」のご利用は、事前に会員登録が必要です。ただし、「産前・産後サポート事業」のご利用は、まず子育て世代包括支援センター(☎65-1111)にご相談ください。ファミリー・サポート・センターでは、平日午前9時30分から登録受け付けをしています。登録時に利用方法などの説明をします。

休業日 日曜日、祝日(土曜日は電話受付のみ) ☎58-3352

会員登録出張所	3月10日(木)10:00～11:30	ところ/東部子育て支援センター 持ち物/母子手帳
基本事業	保育所の送迎、保護者外出時の預かりなど、曜日や時間、援助内容に合う協力会員が援助を行います。	
病児・病後児保育事業	月～金 8:30～17:00	専用施設 キッズケアルーム「えがお」でお預かりします。(看護師常駐)
産前・産後サポート事業	月～金 9:00～17:00	育児支援・家事支援を行います。※1回につき2時間まで。

※詳しくは、ファミリー・サポート・センターへお問い合わせください。

こちらのカレンダーは、広報から切り取って見やすい所に貼ってください。

SUN	MON	TUE	WED	THU	FRI	SAT
3月		1	2	3 中村年金事務所による 年金相談(予約制) (市役所) 10:00~15:00 消費生活相談(予約制) (市役所) 13:30~16:00 中学校卒業式	4	5
6 きんちゃんバス 彦坂外科 (津島市) ☎25-8355	7 図書館	8 生活自立支援相談 (市役所) 9:00~正午	9 心配ごと相談所 弁護士による法律相談 (予約制) 結婚相談(予約制) (総合福祉センター) 13:00~16:00	10 消費生活相談(予約制) (市役所) 13:30~16:00	11	12
13 きんちゃんバス わたり整形外科 (あま市) ☎449-6699	14 図書館 社会保険労務士による ねんきん相談(予約制) (市役所) 10:00~16:00	15 生活自立支援相談 (市役所) 9:00~正午	16 司法書士による相続・ 登記相談(予約制) (十四山総合福祉センター) 13:00~15:00 成年後見制度についての 無料相談(予約制) (市役所) 13:30~16:20	17 弁護士による権利擁護や 成年後見についての 無料相談(予約制) (十四山支所) 13:00~15:50 消費生活相談(予約制) (市役所) 13:30~16:00	18 小学校卒業式	19 はっさん会(認知症家族の会) (市役所) 10:00~11:30
20 きんちゃんバス こじま整形外科 (愛西市) ☎25-9911	21 春分の日 図書館 きんちゃんバス つつみ整形外科クリニック (鯉江町) ☎97-0223	22	23 行政相談所 心配ごと相談所 (総合福祉センター) 13:00~16:00	24 弁護士による法律相談 (予約制)(総合福祉センター) 13:00~16:00 消費生活相談(予約制) (市役所) 13:30~16:00 小中学校終業式	25	26
27 きんちゃんバス 脳神経外科のぞみクリニック (あま市) ☎443-5533	28 図書館	29	30	31 消費生活相談(予約制) (市役所) 13:30~16:00 ＜納期限＞ 介護保険料 6期		

※手話通訳者の設置 毎週水曜日(市役所福祉課)9:00~正午

- 問「心配ごと相談」「弁護士による法律相談」「司法書士による相続・登記相談」および「結婚相談」  
市社会福祉協議会 ☎65-8105
- 問「弁護士による権利擁護や成年後見についての無料相談」および「成年後見制度についての無料相談」は  
海部南部権利擁護センター ☎69-8181

令和4年3月

## 平日夜間・休日診療問い合わせ先

上記カレンダーに記載の当番医療機関については、都合により変更されることがありますので下記の消防署または救急医療情報センターへご確認の上、受診してください。

※午後5時以降は消防署へお尋ねください。 ※あま市は市外局番が052です。

●海部南部消防署 ☎52-0119 ●海部南部消防署北分署 ☎65-0119 ●救急医療情報センター ☎26-1133

診療日	受付時間	診療先
平日夜間および休日 (土・日・祝日)	内科・小児科	当面の間、休診
	平日夜間	
	土曜日	
	日・祝	9:00~11:30 13:00~16:30
	日・祝	9:00~11:30 14:00~16:30
歯科	日・祝	9:00~11:30 14:00~16:30
外科	日・祝	9:00~17:00
薬など	くすり・医療用品などに関する緊急の相談・質問などは右記へお問い合わせください。	津島海部薬剤師会 くすり安心電話 ☎090-2136-3858 開設時間 21:00~24:00

新型コロナウイルス感染症拡大防止のため、  
内科および小児科については、当面の間、  
平日夜間と土曜日は休診とさせていただきます。

※病状などのお問い合わせは、受付時間内に直接お電話してください。  
※診療再開については、決まり次第、市ホームページにてお知らせします。

問 海部地区急病診療所(☎25-5210)  
(津島市莪原町字郷西37)  
<http://amaq.sakura.ne.jp>



## 広島研修 ~未来に向けて~

本年度の6月号から1月号にかけて、令和2年度に広島研修に参加した生徒の作文を掲載してきました。令和2年度はコロナ禍のため広島現地に行っていた研修はできませんでしたが、リモートで伝承者講話を聞いたり、被爆ピアノコンサートを招いたりし、さらに各校で研修のあり方を工夫し、生徒たちは戦争と平和について学習を進めました。本誌掲載の子どもたちのレポートから、その学びの足跡をお伝えできなかったのではないのでしょうか。

8月には、各中学校の生徒たちが作成した平和学習についてのまとめが、市庁舎1階情報・展示コーナーに展示されました。毎年、この時期に開催されている催し物です。期間中は、多くの市民の方に作品を見ていただきました。中学生の広島研修の成果を広く発信するよい機会となっています。3月3日には、各中学校で卒業式が行われ、生徒たちが巣立っていきます。将来、卒業生の皆さんが、広島研修で学んだことを生かし、弥富市の平和と発展のために、大きく羽ばたいていくことを願っています。



問 市役所学校教育課(内線415)



市ホームページ内フォトギャラリーや公式ツイッターでもまちの話題を紹介しています!

# 巨大弥富金魚イルミネーション

12月10日から1月31日まで、近鉄弥富駅南口ポケットパークにて「巨大弥富金魚イルミネーション」を行いました。

今年で4回目となるイルミネーションは、市観光協会が主催、市広報大使のやとみまたはちさんが企画、デザインを考え、市内の小中学校の児童・生徒の皆さんと協力して作成しているものです。

今年は日の出小学校、桜小学校、弥富中学校の児童・生徒の皆さんが代表して、ペットボトル1つ1つに色を付け、弥富市の将来について願いを込めて作成しました。

ペットボトルには、「市民が元気にくらせる町になりますように」「苦しい思いをする人が少なくなりますように」などさまざまな思いが込められたイルミネーションとなりました。



## 金魚初市

1月12日、東海観賞魚卸売市場にて、弥富金魚初市が行われました。

今年は、「カンコ」と呼ばれる木枠の中に入った色鮮やかな20万匹の金魚が威勢の良い掛け声とともに競り落とされました。

この日の最高値は、サラサワキンが1匹9,100円で競り落とされました。



ちょっと一息  
“防災”

## 防災クイズに挑戦してみませんか?

**問題** 地震発生直後の避難方法で、最も適切なものは?

① 近所の人と声を掛け合って避難する

② 一人で身軽に避難する

③ 避難生活に備え、持てるだけもって避難する

答えはP15の下をご覧ください。

## やとみ 歴史探訪

このコーナーでは、弥富市のまだまだ知られざる歴史について、弥富ふるさとガイドボランティアが紹介していきます。



### やとみ 八三の塔

おみよし松から「金魚のまち散策コース」のゴールの近鉄弥富駅に向かいます。

近鉄弥富駅の歴史は昭和13年の関西急行電鉄の開業に始まり、6年後に近鉄弥富駅となりました。平成6年には愛国国体の開催にあわせ橋上駅舎が完成し、3年後に南口のロータリーとモニュメントが整備されました。

このモニュメントは「やとみ」にちなんで高さを8m13cmとし「八三の塔」と名付けられました。側面には、弥富特産の金魚が泳いでいるようにデザインされ、まわりには4羽の文鳥が愛らしく表現されています。



八三の塔

## 市長の部屋



寒さが緩み、本格的な春が訪れる3月は、花見月と呼ばれるほど梅、桃、桜をはじめ、たくさんの草花が咲き誇る季節です。

皆さまにおかれましては、一層ご健勝のことと存じます。

依然としてコロナの収束が見通せない中ではありますが、本市でも小学校、中学校の卒業式、保育所の巣立式が行われます。

児童・生徒の皆さんには、ここ2年ほどコロナ禍で何かと制約が多い日々が続いておりましたが、学び舎での思い出を大切に、新たなステージで輝きを放つことを期待しています。

結びに、年度末を控え、何かと慌ただしくなりがちですが、どうかご自愛ください。

弥富市長 安藤正明



# 高額医療・高額介護合算療養費制度のお知らせ

高額医療・高額介護合算療養費制度は「医療保険」と「介護保険」の両方のサービスを利用している世帯の負担を軽減するため、1年間(毎年8月から翌年7月末)に支払った各保険制度の自己負担額の合計が次表の限度額を超えた場合、支給申請をすることにより、その超えた額が支給されるものです。

## ▽申請方法

- ①令和3年7月31日現在で国民健康保険、後期高齢者医療制度に加入していた場合  
支給対象となる方にはお知らせを送付しますので、市役所保険年金課で手続きしてください。  
※期間内に保険を変更した方などには、お知らせを送付できない場合がありますので、対象になるとする方は市役所保険年金課へお問い合わせください。
- ②令和3年7月31日現在で社会保険などの被用者保険に加入していた場合  
加入していた被用者保険の担当窓口へお問い合わせください。

## ◎合算した場合の世帯負担上限額

■70歳未満の方のいる世帯(国民健康保険と介護保険の両方に利用者負担がある世帯が対象)

所得区分		限度額
住民税課税世帯	基礎控除後の所得 901万円超	212万円
	基礎控除後の所得 600万円超 901万円以下	141万円
	基礎控除後の所得 210万円超 600万円以下	67万円
	基礎控除後の所得 210万円以下	60万円
住民税非課税世帯		34万円

- 基礎控除額は、43万円になります。ただし、合計所得金額が2,400万円を超える場合は、基礎控除額が少なくなります。
- 医療保険の自己負担額は、医療機関ごとに1カ月21,000円以上のものでのみを合算の対象とします。

■70歳以上75歳未満の方(国民健康保険+介護保険)

■75歳以上の方(後期高齢者医療制度+介護保険)

所得区分	限度額
現役並み所得者Ⅲ(課税所得 690万円以上)	212万円
現役並み所得者Ⅱ(課税所得 380万円以上)	141万円
現役並み所得者Ⅰ(課税所得 145万円以上)	67万円
一般(課税所得 145万円未満など)	56万円
低所得者Ⅱ	31万円
低所得者Ⅰ	19万円

- 低所得者Ⅰで介護保険受給者が複数いる世帯の場合は、限度額の適用方法が異なります。
- 高額療養費や高額介護(予防)サービス費に相当する額は、計算対象の自己負担額から除きます。
- 入院したときに、医療費の自己負担額以外に負担された食事代や差額ベッド代などは対象外となります。

問 市役所保険年金課 (内線 122・123・126)

# ご利用ください 高齢者・障がい者福祉サービス

令和4年度分の福祉タクシー料金の助成、給食サービスの受け付けを3月25日(金)より開始します。

## ■福祉タクシー料金の助成

### 高齢者

- 介護認定を受けられた方または運転免許返納された高齢者の方が外出に利用する際のタクシー料金の一部を助成します。
- ▼対象者 市内に住所を有する在宅の方で、次の①または②に該当し、かつ③～⑤に該当する方  
①介護保険法の要介護認定または要支援認定を受けた方もしくは基本チェックリストによる事業対象者  
②75歳以上の運転免許返納者 ③介護保険施設などに入所していない方  
④自動車税、軽自動車税の減免を受けていない方 ⑤心身障がい者福祉タクシー料金助成を受けていない方
- ▼利用券の交付枚数 年間 36枚
- ▼助成金の額  
1回の乗車につき2枚まで ■1枚目：基本料金および迎車回送料に相当する額 ■2枚目：基本料金相当分まで
- ▼申請に必要なもの ◎介護保険被保険者証 ◎運転経歴証明書または取消通知書(令和2年4月1日以降に交付されたもの)※②の対象の方に限ります。◎障がい者手帳(身体、療育、精神)※手帳の交付を受けている方に限ります。
- 申・問 市役所介護高齢課(内線 173～175)、十四山支所 ☎52-2111

### 障がい者

- 心身に障がいのある方で、対象者に該当する方がタクシーを利用される場合、その料金の一部を助成します。
- ▼対象者 市内に住所を有する方で、次のいずれかに該当する方(施設に入所されている方、自動車税または軽自動車税の減免を受けている方は除きます)  
①身体障がい者手帳1級～3級の方 ②療育手帳A、B判定の方 ③精神障がい者保健福祉手帳1級、2級の方
- ▼利用券の交付枚数 年間 48枚
- ▼助成金の額など

区分	利用可能枚数	助成額
一般タクシー	1回の乗車につき 2枚まで	1枚目：基本料金(障がい者割引分を控除した額)および迎車回送料 2枚目：基本料金(障がい者割引分を控除した額)相当分まで
リフト付き タクシーなど	車椅子 ストレッチャー	1回の乗車につき 1枚
		1,500円 2,000円
ただし、実際に要した額がそれぞれに満たないときは実際に要した額		

※リフト付きタクシーなどを利用の場合の助成については、寝たきりの状態または車椅子を使用している重度障がいの方に限ります。

▼申請に必要なもの 障がい者手帳(身体、療育、精神)

申・問 市役所福祉課(内線 162～163)、十四山支所

## ■給食サービス

高齢者や重度の障がい者の方に、自宅へのお弁当の配達サービスまたは総合福祉センターおよび十四山総合福祉センター内喫茶室における食事代の一部を助成します。

- ▼対象者 市内に住所を有する高齢者(おおむね65歳以上の方)または重度の障がい者(身体障がい者手帳1級・2級、療育手帳A判定、精神障がい者保健福祉手帳1級)で、次のいずれかに該当する方  
①高齢者のみの世帯 ②重度の障がい者のみの世帯 ③高齢者と重度の障がい者のみの世帯

### ▼実施内容

- 次のどちらか一つの方法を選び申請してください。なお、実施方法の年度内の変更はできません。
- ①自宅へお弁当を配達  
日曜日から土曜日(週7回、1日1食まで)の昼食または夕食のいずれか選択し、自宅にお弁当が配達されます。その際、配達業者に1食につき400円をお支払いください。  
※現在、お弁当の配達サービスをご利用の方につきましては、今回は申請の必要はありません。
- ②総合福祉センターおよび十四山総合福祉センター内喫茶室において飲食をするときの利用券  
1カ月当たり800円分(200円×4枚)の利用券を交付し、その利用券で食事などをさせていただきます。なお、1回に使用できる枚数は1枚(200円)ですので、差額分については各自負担してください。

### ▼申請に必要なもの

- ◎年齢確認ができるもの
  - ◎障がい者の方は、障がい者手帳(身体、療育、精神)
- ▼その他 総合福祉センターおよび十四山総合福祉センター内喫茶室において利用券で食事などをされる方は、本人確認のため総合福祉センター・十四山総合福祉センター利用証や障がい者手帳など本人確認ができるものを同時に提示してください。

申・問 市役所介護高齢課(内線 173～175)、十四山支所

# 令和4年度 特定健康診査・後期高齢者健康診査のお知らせ

令和4年度の特定健康診査・後期高齢者健康診査を下記のとおり実施します。受診方法など詳しい内容については、5月下旬に個別発送する健康診査受診券と案内をご覧ください。

		特定健康診査	後期高齢者健康診査
<b>対象者</b>		令和4年4月1日現在、 弥富市国民健康保険に加入している 40歳から74歳の方 (40歳：昭和57年4月1日～昭和58年3月31日生)	弥富市に住所を有している 後期高齢者医療制度加入者
		※令和4年4月2日以降、他の健康保険から国民健康保険・後期高齢者医療制度の被保険者になれる方で、ご希望の方は受診できますので、市役所保険年金課までお問い合わせください。 ※健診日において弥富市国民健康保険を資格喪失されている方は、この特定健診は受診できません。	
<b>健康診査受診方法</b>	① 海部医師会・津島市医師会指定医療機関	<b>定員</b>	なし
		<b>健診内容</b>	問診・身体計測・理学的検査・血圧測定・尿検査・血液検査・心電図・医師の判断による追加項目（眼底検査）
		<b>健診期間</b>	6月1日（水）～10月31日（月）
		<b>健診場所</b>	海部医師会・津島市医師会指定医療機関
		<b>料金</b>	無料
		<b>受診方法</b>	健診期間中に指定医療機関にご予約の上、健診を受けてください。 5月下旬頃に発送する特定健康診査受診券（問診票）または 後期高齢者医療健康診査受診券（問診票）、健康保険証が必要です。
	② 海南病院で総合がん検診と同時実施	<b>定員</b>	660名 ※総合がん検診単独の申し込みの方も含まれます。
		<b>健診内容</b>	問診・身体計測・理学的検査・血圧測定・尿検査・血液検査・心電図 総合がん検診（胃がん検診・肺がん検診・大腸がん検診・腹部超音波検査）
		<b>健診期間</b>	6月6日（月）～令和5年1月31日（火）
		<b>健診場所</b>	海南病院 健康管理センター（院内管理棟2階）
		<b>料金</b>	8,400円～（総合がん検診と同時実施。オプションにより料金が変わります）
		<b>申込方法</b>	詳細は4月に各戸配布の「令和4年度弥富市がん検診・健康増進事業のご案内」をご覧ください。往復ハガキによる郵送申し込みです。
	<b>注意事項</b>	弥富市国民健康保険・後期高齢者医療制度に加入の方は、特定健診・後期高齢者健診は総合がん検診とのセットになります。 健診受診日には、健康保険証、特定健康診査受診券または後期高齢者医療健康診査受診券、がん検診等受診券を必ず持参ください。	
③ 集団健診	<b>定員</b>	36名（健診日ごとに）	
	<b>健診内容</b>	問診・身体計測・理学的検査・血圧測定・尿検査・血液検査・心電図・医師の判断による追加項目（眼底検査） ※がん検診（有料）を同日に受診できます。希望があれば、事前に予約してください。	
	<b>健診場所</b>	保健センター（市役所3階）	
	<b>料金</b>	無料	
	<b>申込方法</b>	申込方法、健診日などは、今後の広報やとみなどでお知らせします。	

※ ①、②、③の健康診査を重複して受診することはできません。

問 市役所保険年金課（内線125）

※こちらに掲載している情報は、新型コロナウイルス感染症拡大防止のため中止または延期となる場合があります。



「お知らせ」「募集」など暮らしに役立つ情報を掲載しています。

お知らせします

原動機付自転車および軽自動車などの名義変更・廃車の手続きは、お早め!

軽自動車税種別割は毎年4月1日現在に原動機付自転車や軽自動車などを所有している方に課税されます。廃車、売却、盗難などで、すでに車両を所有していない方でも、届け出をしないと課税されますのでご注意ください。

なお、毎年3月は届け出が集中し、窓口が大変混雑します。名義変更や廃車の届け出をしていない方は、3月中旬ごろまでに手続きを済ませてください。

また新型コロナウイルス感染症拡大防止対策として、マスクの着用、手指のアルコール消毒、適切な距離を保ち3密の回避にご協力ください。

問 ●原動機付自転車（125cc以下）、小型特殊自動車  
市役所税務課（内線 217）

●軽自動車 四輪・三輪  
軽自動車検査協会 愛知主管事務所《名古屋市港区》  
☎(050) 3816-1770

●軽自動車 二輪（125cc超250cc以下）  
中部運輸局 愛知運輸支局《名古屋市中川区》  
☎(050) 5540-2046

●二輪の小型自動車（250cc超）  
中部運輸局 愛知運輸支局《名古屋市中川区》  
☎(050) 5540-2046



## 国民健康保険税の口座振替納付について

現在、新たに国民健康保険に加入される世帯については、国民健康保険税の納付に対し、原則として口座振替での納付をお願いしています。（国民健康保険税を年金から差し引く場合や口座振替による納付が困難な場合などを除きます）

口座振替の手続きをすることで、定められた納期限に指定の口座から自動的に振替されますので、納期ごとに納めに行く手間が省け、納め忘れもなく、とても便利です。

国民健康保険に加入中の世帯で、納付書で納付されている世帯についても、随時口座振替の受け付けを行っていますので、ぜひご利用ください。

### ▼申込方法

通帳、通帳届出印をお持ちの上、市役所保険年金課、十四山支所、口座振替依頼書が置いてある市内の取扱金融機関でお手続きください。

▼口座振替依頼書取扱金融機関  
三菱UFJ銀行、あいち海部農業協同組合、大垣共立銀行、十六銀行、三十三銀行、百五銀行、愛知銀行、名古屋銀行、中京銀行、いちい信用金庫、桑名三重信用金庫、東海労働金庫、ゆうちょ銀行（郵便局）

問 市役所保険年金課（内線 122・123）

## 十四山スポーツセンター トレーニング講習会 3月の予定

トレーニング室をご利用いただくには、初回に無料のトレーニング講習会（器具説明など）を受講いただく必要があります。なお、小学生以下のご利用はできません。

また、新型コロナウイルス感染症拡大防止のため、各種制限や注意事項がありますので、ご利用す

る際は、必ず「感染症対策特設サイト」にてご確認いただくか、直接お問い合わせください。

### ▼料金

大人 250円・中学生 120円  
①10:00～②14:30～③18:30～

日程	1回目	2回目
1日	(火) ②	③
5日	(土) ②	③
6日	(日) ①	②
9日	(水) ②	③
12日	(土) ②	③
13日	(日) ①	②
17日	(木) ②	③
19日	(土) ②	③
20日	(日) ①	②
25日	(金) ②	③
26日	(土) ②	③
27日	(日) ①	②

※講習は1時間半程かかります。※予定は変更になる場合があります。

※運動のできる服装と上履きをお持ちください。

※初回は予約が必要です。

問 十四山スポーツセンター

☎52-2110



## 特定健康診査結果提出にご協力ください

### ▼対象者

40歳～74歳の国民健康保険加入者の方で、弥富市国民健康保険が発行する特定健康診査受診券を利用せず、職場や農協などで健診を受けた方

### ▼提出方法

令和3年4月1日以降に受診した特定健診結果、保険証を市役所保険年金課へ持参ください。提出された方へ粗品を進呈します。ご協力をよろしくお願い致します。

問 市役所保険年金課（内線 125）

※こちらに掲載している情報は、新型コロナウイルス感染症拡大防止のため中止または延期となる場合があります。

### 特定不妊治療費助成事業 (体外・顕微授精)の 申請期限のお知らせ

令和3年4月から令和4年3月までの診療分について、期限を過ぎた場合は費用助成ができませんので、ご注意ください。

#### ▼申請期限

3月31日(木)まで  
※治療終了日が令和4年1月の場合は令和4年4月末日まで、令和4年2月の場合は令和4年5月末日まで、令和4年3月の場合は令和4年6月末日まで。

#### ▼提出書類

- ・特定不妊治療費助成事業補助金申請書
- ・特定不妊治療費助成事業受診等証明書の写し
- ・特定不妊治療費助成事業補助金交付申請に関する同意書
- ・領収書の原本
- ・愛知県特定不妊治療費助成事業承認決定通知書の写し(事実婚の場合は、事実婚に関する申立書、戸籍謄本、住民票も一緒にお持ちください。)

申・問 市役所健康推進課  
(内線 316)



### 妊産婦健康診査を 県外医療機関や助産院で 受けている方へ

県外医療機関や助産院で妊産婦健康診査を受けている方は、費用補助の申請をしてください。

#### ▼申請対象者および対象の健診

県外医療機関や助産院で妊産婦健康診査を受けている方で、令和3年4月1日から令和4年2月28日に受診した妊産婦健診

#### ▼申請期限

3月18日(金)まで

#### ▼提出書類

- ・妊産婦健康診査費用補助金交付申請書

- ・妊産婦健康診査費用補助金交付請求書
- ・妊産婦健康診査受診票
- ・妊産婦健康診査費用領収書または医療機関で発行された領収書および明細書

申・問 市役所健康推進課  
(内線 316)

### 一般不妊治療費助成事業 (人工授精)の申請期限の お知らせ

令和3年3月から令和4年2月までの診療分について、期限を過ぎた場合は費用助成ができませんので、ご注意ください。

#### ▼申請期限

3月18日(金)まで

#### ▼提出書類

- ・一般不妊治療費助成事業補助金申請書
- ・一般不妊治療費助成事業受診等証明書
- ・一般不妊治療費助成事業補助金交付申請に関する同意書
- ・夫婦の健康保険証(写)
- ・領収書と診療明細書の原本(事実婚の場合は、事実婚に関する申立書、戸籍謄本、住民票も一緒にお持ちください。)

申・問 市役所健康推進課  
(内線 316)

### ～愛知県交通安全県民 大会における感謝状～

1月19日愛知県芸術劇場大ホールにて、2022年愛知県交通安全県民大会が開催され、市からは、多年にわたり街頭指導など地域の交通安全活動にご尽力された功績が認められ、次の皆さんに感謝状が贈呈されました。

- 愛知県交通安全推進協議会会長 感謝状(民間街頭活動協力者) 岡村 治美さん、青木 隆さん

問 市役所市民協働課(内線 434)



### 蟹江警察署からのお知らせ

市内犯罪発生状況(令和3年12月)

	R3年12月	R2年12月	前年比
侵入盗	0	2	-2
特殊詐欺	0	0	0
自動車盗	0	0	0
車上ねらい	0	2	-2
部品ねらい	0	1	-1
自転車盗	6	3	+3
自販機ねらい	0	1	-1
ひったくり	0	0	0
強盗	0	0	0

#### 新生活に向けて

年度末の時期は、入学や就職などで新生活を始める人を狙う泥棒が増加します。

新生活を始めるにあたり、自宅の防犯対策は万全ですか。

新生活を安心して過ごすために、窓には、補助錠や防犯フィルムなどを活用した複数の防犯対策を組み合わせる。

- ・在宅中も窓や扉の施錠をする。
- ・建物内に多額の現金や貴重品を保管しない。

などを実践しましょう。

問 愛知県蟹江警察署 生活安全課 ☎95-0110(内線 262・263)  
市役所市民協働課(内線 434)



### 春休み親子ふれあい 映画会を開催します!

#### ▼と き

3月20日(日)

#### ▼ところ

総合社会教育センター公民館ホール

▼内容 午前10時～11時「トムとジェリー」

午後2時～3時20分「不思議の国のアリス」

▼受付 上映30分前から

▼定員 先着80名

※当日はマスク着用でお越しください。

問 市役所生涯学習課(総合社会教育センター)



### 税務署からのお知らせ

20歳未満の者の飲酒は法律で禁止されています。

令和4年4月から民法の成年年齢は18歳に引き下げられますが、お酒に関する年齢制限については20歳のまま維持されます。

問 津島税務署 ☎26-2161

※自動音声により案内していますので、音声案内に従い「2」を選択してください。

### 愛知県立名古屋盲学校 教育相談

見えにくい、見えないなど見え方が気になるお子さまの教育相談を実施しています。また、社会人の方で、見え方が気になる方の相談、鍼灸マッサージによる職業自立を目指す方の相談も行っています。相談は無料です。お気軽にお電話ください。

#### ▼と き

月～金曜日

午前9時～午後4時30分

問 名古屋市千種区北千種一丁目8番22号

愛知県立名古屋盲学校

☎(052) 711-0009



### 4月2日は 「世界自閉症啓発デー」です

厚生労働省では、4月2日の「世界自閉症啓発デー」および4月2日から8日の「発達障害啓発週間」を社会全体で自閉症をはじめとする発達障がいへの啓発に取り組む機会と捉え、各地で啓発活動が行われます。

この機会に、自閉症をはじめとする発達障がいについて考えてみましょう。

問 市役所福祉課(内線 162)

### フリースペース『なごみの会』 の開催中止について

奇数月に開催しているフリースペース『なごみの会』は、新型コロナウイルス感染症拡大防止と、参加される皆さんの健康や安全を第一に考え、開催を中止とします。開催を楽しみにされていた皆さんには大変ご迷惑をおかけしますが、ご理解の程、よろしくお願い致します。

問 市社会福祉協議会 ☎65-3724



### 特定計量器定期検査の お知らせ

計量器(はかり、分銅およびおもり)を「取引又は証明」に使用する事業所は、2年に1度検査を受けることが計量法で義務づけられています。検査は愛知県計量連合会が行います。

該当する計量器がありましたら事前に申し込みの上、受検してください。

#### ▼と き・ところ

5月16日(月)

十四山支所 駐車場

5月17日(火)

総合社会教育センター ロビー

両日とも午前10時～正午、午後1時～3時

#### ▼検査手数料

検査手数料は計量器によって異なります。詳しくは、愛知県計量連合会へお尋ねください。

#### ▼その他

計量器の運搬が困難な場合は申請の上、計量器の所在場所で検査を受けることができます(手数料は異なります)。

また、計量士による代検査に合格した日が今回定期検査日以前1年以内のものは、検査が免除されます。

#### ▼申込期限

4月15日(金)

申・問 市役所商工観光課(内線 243)  
愛知県計量連合会

☎(052) 452-1821

### 募集します

### 第30回市民文化展の 作品を募集

作品はお1人様1点とさせていただきます。

#### ▼申込方法

3月1日(火)から総合社会教育センターにて申込用紙をお渡しします。

#### ▼申込期限 3月15日(火)

#### ▼文化展開催期間

4月8日(金)～10日(日) 午前9時～午後5時(ただし、最終日は午後3時まで)

問 市役所生涯学習課

(総合社会教育センター)

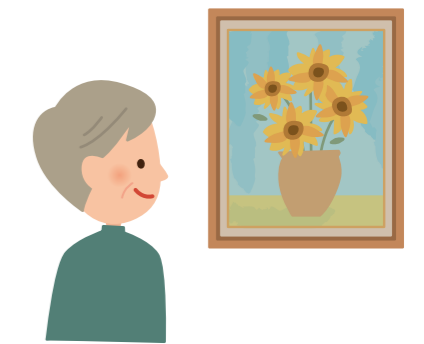

※こちらに掲載している情報は、新型コロナウイルス感染症拡大防止のため中止または延期となる場合があります。

### 令和4年度新規・継続 会員を募集

ヨガ体操、貯筋運動、中高年健康体操をはじめ、土・日曜日開催の社会人が参加しやすい、リラックスヨガ、休日のヨガ・やさしいサンデーヨガなど全18種目で活動しています。

#### ▼受付開始

3月15日(火)午後1時～  
詳細は、3月1日各戸配布のクラブニュースをご確認ください。

甲・問 NPO法人やとみスポーツ  
クラブ事務局  
☎67-6021



### 自衛官など募集案内

#### ▼募集項目

幹部候補生(一般)、一般曹候補生、自衛官候補生、予備自衛官補(一般・技能)

#### ▼資格

- ・幹部候補生(一般)  
【大学程度試験】22歳以上26歳未満の者(修士課程修了者など(見込み含む)は28歳未満の者)  
【院卒者試験】20歳以上28歳未満で修士課程修了者など(見込み含む)の者
- ・一般曹候補生、自衛官候補生

18歳以上33歳未満の者  
・予備自衛官補  
【一般】18歳以上34歳未満の者、自衛官未経験者(自衛官であった期間が1年未満の者も含む)

【技能】18歳以上で、国家免許資格などを有する者(資格により年齢上限は53歳～55歳未満の者)、自衛官未経験者(自衛官であった期間が1年未満の者も含む)

#### ▼受付期間

- ・幹部候補生(一般)  
第1回:3月1日(火)～4月14日(木)、第2回:3月1日(火)～6月16日(木)
- ・一般曹候補生  
第1回:3月1日(火)～5月10日(火)
- ・自衛官候補生  
年間を通じて受け付けています。

- ・予備自衛官補(一般・技能)  
第1回:4月8日(金)まで
- 甲・問 自衛隊愛知地方協力本部  
一宮地域事務所  
(一宮市大江2-1-18 ワキタビル2階)  
☎(0586)73-7522

### 「いいともあいちサポーター」を募集しています

愛知県は、全国有数の農業県で、林業や水産業も盛んです。県民の皆さんに農林水産業の応援団になって、こうした県産品を皆さんにもっと食べたり利用したりして

いただく「いいともあいち運動」を展開しています。

この運動の趣旨に賛同し、応援していただけるサポーターを募集しています。ご登録いただいた方には、イベントなどの最新情報を毎週火曜日に配信します。登録は無料で、お名前やご住所の入力は不要です。

いいともあいち運動やサポーター登録について、詳しくはこちらをご覧ください。

https://www.pref.aichi.jp/nousei/iitomo/iitomoaichi/index.html

愛知県農業水産局農政部 食育消費流通課

☎(052)954-6434



あいち電子申請・届出システム

### ♡ 寄 付 ♡

社会福祉協議会に

- ▼弥富ライオンズクラブ様 金30,000円
- ▼海野 寿美様 金1,000円
- チャレンジハウス弥富・地域活動支援センター十四山に
- ▼弥富ライオンズクラブ様  
もち米(1kg)×4袋、きな粉2袋、つぶあん2袋

以上のとおりご寄付いただき  
ありがとうございました。

# 確定申告のお知らせ



## 確定申告書の作成・送信は、国税庁ホームページの「確定申告書等作成コーナー」から!



確定申告



多くの方が訪れる確定申告会場に出向かなくても、ご自宅のスマートフォンやパソコンから申告書が作成・送信できます!



## ～税金の還付を受けるための確定申告をお考えの方へ～

申告義務のない方の還付を受けるための還付申告は、**5年間**提出することができます。(令和3年分の確定申告の場合は、令和8年12月31日まで)  
年末調整済みの給与所得のみの方で、医療費控除や寄附金控除(ふるさと納税)により還付を受ける方は、こちらに該当します。  
確定申告会場の混雑緩和のため、上記に該当される方は、令和4年4月以降のご来署もご検討ください。  
令和3年分の確定申告は、新型コロナウイルス感染症の感染防止の観点からも、多くの方が訪れる確定申告会場には出向かず、安心・安全なご自宅からのe-Taxをご利用ください。

## ～確定申告会場への来場をお考えの方へ～

確定申告会場への入場には、会場の混雑緩和のため、「入場整理券」が必要です。「入場整理券」は、確定申告会場での当日配付、または、LINEアプリによる事前発行の2通りで配付されます。  
確定申告期限間際は、大変な混雑が予想されますので、ご来場される場合はお早めにお越しください。

国税庁LINE公式アカウント▶



※新型コロナウイルス感染症の感染などにより、期限までに申告が困難な方は延長することができます。

有料広告

Canal associa カナルアソシエ株式会社  
浄化槽の保守点検・清掃。地域の整美お任せください!  
〒498-0014 愛知県弥富市五明四丁目66番地  
TEL 0567-65-2285 FAX 0567-65-2299  
0120-152-285

有料広告

弥富市西中地町 障害者就労継続支援B型事業所  
2022年4月 Frabel プレーベル OPEN!  
送迎サービス 昼食付き  
☎0567-33-1236  
平日9:00～18:00(祝日休)  
〒498-0001 愛知県弥富市西中地町五右49-2

## きんちゃんバス南部地域通学通勤バス 第2期社会実験運行開始!

きんちゃんバスの南部ルートは、乗車時間が長く運行便数が少ないという問題があり、住民意見交換会でも数多くの意見が出され、弥富市地域公共交通計画においては、「南部ルートの公共交通網再編」として事業を位置づけ検討を重ねております。

その一環として、通勤・通学需要に対応した市中心部へ向かう南部地域急行バスの第1期社会実験運行を令和3年9月1日から実施し、令和4年4月1日からは住民意見交換会などの意見を反映した鍋田公民館まで路線延長とルート上の停車バス停を増やした第2期社会実験運行を実施します。

▼実験運行期間 第2期：4月1日(金)～8月31日(水)(平日のみ)

▼料金 きんちゃんバスと同じ料金です。  
(通学通勤以外の方でも利用できます)

▼便数 朝：駅方面行1便、南部方面行2便  
夕：駅方面行2便、南部方面行3便(計8便)

▼停車バス停 鍋田公民館発着、南部コミュニティセンター、三好、愛知黎明高校、中川団地、弥富中学校、ひので橋、市役所、近鉄弥富駅南口

☎市役所市民協働課(内線434)



## きんちゃんバスのバス停名が変わります

「歴史民俗資料館」前に設置してあります、きんちゃんバスのバス停につきまして、施設の移転に伴い、バス停名が、4月1日より「前ヶ須西」に変わります。(設置場所の変更はありません。)

☎市役所市民協働課(内線434)

## 弥富トレーニングセンターが名古屋競馬場に生まれ変わります! 新競馬場内覧会のお知らせ

弥富トレーニングセンターは、1977年開所以来、市民の方に大変お世話になってきました。一方、名古屋市港区の名古屋競馬場はこれまで多くの競馬ファンの方に可愛がっていただきましたが、令和4年4月に弥富トレーニングセンター内に新たに競馬場として生まれ変わります。これまでの競馬ファンの方はもちろん、競馬ファンでない方にも楽しんでいただけるスペースとなります。全国から多くの方が弥富市に来て楽しんでいただける場所になることと思います。

▼とき 3月26日(土)、27日(日)

両日：午前10時～正午、午後1時～3時

(指定時間内はご自由に見学コース内を回っていただくことができます)

☎愛知県競馬組合 総務広報課 ☎(052) 661-9795  
市役所市民協働課(内線432)



## + 受賞おめでとうございます +

### 北地区民生・児童委員協議会が 全国表彰されました

10月26日、弥富市北地区民生・児童委員協議会が優良民生委員児童委員協議会表彰を受賞されました。

この表彰は、日頃の社会福祉に関する活動が特に優秀と認められた協議会に贈られるものです。

☎市役所福祉課(内線164)



これから行われるスポーツ大会のご案内や市内で行われたスポーツ大会の結果、全国大会へ出場した皆さんなどを紹介します。☎市役所生涯学習課(総合社会教育センター) ☎65-0002



## 全国大会出場おめでとう! (敬称略)

▼令和3年度全国高等学校相撲選抜大会  
3月19日(土)～20日(日)

高知県立春野総合運動公園相撲場

加藤 達恩(鯛浦)



▼第16回全日本インディアカトーナメント  
1月8日(土)

千葉県船橋市運動公園体育館

H(アッシュ)  
原田侑一、珠島務、水川雅之、  
花木由佳里、原田恵、上田庸子

### スポーツ大会結果 (敬称略)

■第16回弥富市少年サッカー大会(12月5日(日) 境港多目的グラウンド)

優勝：SAKURA ホワイト 準優勝：SAKURA レッド 第三位：弥富 JSS レッド

■第16回弥富市ソフトテニス室内大会(12月11日(土)・12日(日) 総合社会教育センター)

<小・中学生の部：女子>  
優勝：堀木 萌衣・鳥居 柚良  
準優勝：佐久間 美優・牛山 彩  
第三位：浅井 美羽・八木 夏実  
第三位：八木 杏璃・矢田 杏

<一般の部>  
優勝：駒 智樹・岩本 真咲  
準優勝：近藤 侑吾・津田 直季  
第三位：林 晃平・村井 京介  
第三位：鈴木 亮介・山田 大輝

<シニア・混合の部>  
優勝：奥村 瑞葉・横井 知子  
準優勝：立松 正人・今 義忠

■第16回弥富市ロードレース大会(12月12日(日) 子宝グラウンド)

<小学生(1km)レースの部>

【男子】  
優勝：佐治 空雅  
準優勝：南出 知慧  
第三位：伊藤 滉人

<中学生・一般(3km)レースの部>

【中学生男子】  
優勝：小瀬水 歩騎  
準優勝：岩下 竣太  
第三位：松岡 隼佑

【一般男子】  
優勝：池田 悠大  
準優勝：森川 耀  
第三位：山崎 優汰

【女子】  
優勝：日比野 未惺  
準優勝：仙石 いろは  
第三位：服部 百花

【中学生女子】  
優勝：伊藤 汐那  
準優勝：西井 あみ  
第三位：伊藤 玲奈

【一般女子】  
優勝：野口 希桜  
準優勝：濱口 愛奈  
第三位：齋木 有月



## スポーツ大会に参加しませんか

大会名	とき	ところ	参加資格	参加費 ※一人あたり	申込期限
第17回 市ミックスダブルス テニス(硬式)大会	4月17日(日) 予備日 24日(日)	水明 テニスコート	在住・在勤・在学 および 市テニス協会会員	大人 200円	3月15日(火) ～ 4月3日(日)

▼申込方法 申込用紙(総合社会教育センター備え付け)に記入のうえ、参加費を添えて申し込みください。

▼受付時間 【火～土曜日】午前9時～午後9時 【日・祝日】午前9時～午後5時

☎市役所生涯学習課(総合社会教育センター)

# 図書館NEWS

## お越しくささい 図書館

図書館では、さまざまな企画やサービスを提供しています。今月号は、図書館の最新ニュースをまとめてご紹介します。皆さんぜひ図書館にお越しいただき、コロナ禍の中「本」のある暮らしをお楽しみください。  
問 市立図書館 ☎ 65-1117

### NEW 鬼滅が、進撃が、花男が入荷！



皆さん、話題の「鬼滅の刃」、読みましたか？

図書館にお越しいただききっかけになればと、この度、コミックスを購入しました。

多くの皆さんにお読みいただく目的で、一定期間、館内利用のみとしますので、いつでも全巻お読みいただけます。

名作をぜひお楽しみください（館外貸出が可能になりましたら、ホームページ、ツイッターでお知らせします）。

#### ▼作品

鬼滅の刃、進撃の巨人、スラムダンク、花より男子など

### NEW ティーンズコーナーをリニューアル！

中高校生の皆さん、「本」を読んでいますか？

ティーンズコーナーとは、10代の中高校生の皆さんにお勧めしたい本を集めたコーナーです。

先日、コーナーを移設の上リニューアルし、ライトノベルの名作「ソードアート・オンライン」の全巻を揃えました。他にもいろいろな本があります。

ぜひお気に入りの1冊を見つけてください。



### NEW DVDコーナーをリニューアル！



これまで下敷き状のプレートによる陳列で探しにくかったDVDを、本棚形式にリニューアル！  
所蔵は約 800 点で、多い日は約 200 点が貸出中ですので、映画好きは、来館ごとにチェックを！

### Point ご利用ください 閲覧机席



閲覧机席は 40 席。調べもの学習など、自由にご利用ください。

### NEW Twitter はじめました！

令和 4 年 1 月より、ツイッターをはじめました。新着情報など、図書館の魅力をお届けします。皆さん、ぜひフォローよろしくお願いします！



☞こちらの二次元コードを読み込むか、「弥富市立図書館 ツイッター」で検索してアクセスしてください。



### Point ご参加ください よつば読書会

- ▼とき 3月12日(土)  
午前10時～正午(図書館にて)
- ▼テキスト 「マイマイ新子」  
(高樹 のぶ子 / 著)

同じ本をみんなで読んで意見を述べる。新たな気づきがいっぱいです。ご参加はお気軽に図書館にお問い合わせください。

### Point 平日夜7時まで 開館中です

仕事や学校帰りに立ち寄っていただきやすいよう、平日(月曜日を除く)は午後7時まで開館しています。  
土・日曜日より静かな図書館で、ゆっくり読書や調べものなど、いかがですか。



# 3月 保健センターだより

市役所健康推進課（保健センター）  
（内線 311～318）

○母子健康手帳：月～金曜日、8:30～17:15（土・日曜日、祝日を除く）に随時、市役所健康推進課（保健センター）で交付します。  
妊娠届出書（医療機関が発行したもの）、本人確認ができるもの（マイナンバーカード、運転免許証など）が必要です。マイナンバーの記入が必要となりますので、マイナンバーカードをお持ちでない方は「通知カード」をお持ちください。  
○子育て相談：保健師による個別相談を行います。事前に市役所健康推進課に電話などでご予約ください。  
○歯みがき相談：歯科衛生士による個別相談を行います。事前に市役所健康推進課に電話などでご予約ください。

## 乳幼児健診 ※新型コロナウイルス感染症拡大防止により、やむを得ず中止(延期)する場合があります。

乳幼児健診	実施日	受付時間	対象者	内容など	場 所
3～4カ月児健康診査	1日(火) 8日(火)	13:00～13:40	対象の方には個別通知でご案内します。	お子さんの誕生日により、受け付け時間が異なります。詳しくは個別通知をご覧ください。	保健センター（市役所3階）
1歳6カ月児健康診査	14日(月)	13:00～14:15	1歳8～9カ月頃のお子さんを対象に個別通知します。		
2歳6カ月ピカピカ歯科教室	23日(水)	9:30～10:15	令和元年9月生まれのお子さんに個別通知します。		
3歳児健康診査	17日(木)	13:00～14:15	3歳4～5カ月頃のお子さんを対象に個別通知します。 ※H30.4月生まれ以降の方には、日本脳炎1期の予防接種を3歳児健診の案内と一緒に送付します。 3歳過ぎてから医療機関にて接種をしてください。		
離乳食講習会 ※希望の方は事前に予約が必要です。	9日(水)	前期 9:15～9:30  後期 10:30～10:40	令和3年10月 出生児  令和3年6月 出生児	生後5～6カ月頃のお子さん  生後9カ月頃のお子さん	オンライン(zoom)開催です。 参加希望の方は「名前(子)」「生年月日」「希望日」「電話番号」「メールアドレス」を記入の上、 boshihoken@city.yatomi.lg.jpに申し込みください。 すでに申込済みの方には、個別に連絡します。

※MR 2期・日本脳炎 2期・2種混合については対象の方へ個別通知をしています。  
※MR 1期・水痘は1歳のお誕生日前日から接種できます。  
※子宮頸がん予防接種対象の方で市外で接種を希望される場合は、接種前に市役所健康推進課へ連絡をしてください。  
詳しくは市ホームページ【令和3年度予防接種事業のご案内】をご覧ください。予防接種の詳細はこちらからもご覧いただけます→



## 歯科検診 ※新型コロナウイルス感染症の状況によっては、内容を変更および中止する場合があります。予約の際、歯科指定医療機関にご確認ください。

歯科保健	対象者	実施期間	場 所	受診方法
歯周病検診	20歳以上の方	歯周病検診、節目歯科無料クーポン検診は3月31日までのご利用となります	歯科指定医療機関	検診が受けられる歯科医院一覧（令和3年度弥富市健康増進事業のご案内）を参照）に電話で予約し、受診してください。 ※節目歯科無料クーポン検診対象の方には、5月末に個人通知にて詳細案内をしています。 受診時には「保険証」を持参してください。 ※妊産婦の方は、受診時に妊産婦歯科健診受診票、母子健康手帳をお持ちください。
節目歯科無料クーポン検診	20、30、40、50、60、70歳の方			
妊産婦歯科健診	妊娠中の方 産後1年以内の方	対象となる期間中ご利用できます		

## 相談 ※新型コロナウイルス感染症拡大防止のため、電話相談になる場合もあります。

成人保健	実施日時	内容など	対象者	場 所
健康相談	随時（土・日・祝日を除く） 9:00～15:00(要予約)	生活習慣病など体や心の健康について心配がある方に、保健師が個別に相談に応じます。	市民	保健センター（市役所3階）
栄養相談	不定期（土・日・祝日を除く） 9:30～13:30(要予約)	食事や栄養に関することについて、管理栄養士と一緒に考えてみませんか。※開催日は保健センターにお問い合わせください。		
歯科相談	随時（土・日・祝日を除く） 9:00～15:00(要予約)	お口のケアや、誤えん性肺炎予防、お口の体操について歯科衛生士が個別に相談に応じます。		
禁煙相談	随時（土・日・祝日を除く） 9:00～15:00(要予約)	禁煙方法を保健師と一緒に考えましょう。		

●健康手帳について：検診結果および精密検査結果は健康手帳を利用して、ご自身で管理しましょう。健康手帳は厚生労働省ホームページからダウンロードができます。

## 助成関係

不妊治療	内 容	備 考
一般不妊治療費助成	一般不妊治療(人工授精)に要した費用の一部を助成します。	詳しくは市役所健康推進課へお問い合わせください。
特定不妊治療費助成	体外、顕微授精による不妊治療費の一部を助成します。	

## お済みですか？ お子さんの予防接種

対象者には、4月にご案内を郵送しました。まだお済みでない方はお済ませください。対象者で、予防票を紛失された方や転入者は、市役所健康推進課までご連絡ください。

予防接種名	対象年齢	期 日	受診方法
MR混合第2期	平成27年4月2日～ 平成28年4月1日生まれの児	3月31日(木)まで	指定医療機関で予約の上、予防票・母子健康手帳・健康保険証を持参し接種してください。
2種混合	11歳以上13歳のお誕生日の前日まで ※小学6年生に個別通知しています。 小学5年生の方は令和4年4月に個別通知しますのでお待ちください。	13歳のお誕生日前日まで	指定医療機関は市ホームページをご確認ください。

市役所健康推進課（内線 318）

### 男性の方へお済みですか？

## 風しん抗体検査及び定期予防接種(風しん第5期)

弥富市に住民登録がある、昭和37年4月2日～昭和54年4月1日生まれの男性の方には市から風しん抗体検査及び予防接種の無料クーポン券を送付しています。

対象者で、まだ抗体検査や予防接種がお済みでない方は、ぜひこの機会にご利用ください。令和元年6月に発送したクーポン券は、有効期限が切れています。新しいクーポン券を交付しますので、市役所健康推進課までご連絡ください。

また、クーポン券を紛失された方や、転入された方でお済みでない方は、再交付しますので市役所健康推進課までご連絡ください。

市役所健康推進課（内線 318）

## お済みですか？高齢者肺炎球菌ワクチン接種(定期接種)

定期接種対象者は以下のとおりです。対象者には高齢者肺炎球菌予防接種券を郵送しています。接種をお済みでない方は、この機会にぜひ接種してください。予防接種券をお持ちでない方は、市役所健康推進課にて予防接種券発行の手続きをしてください。

【対象者】1. 次の生年月日に該当する方

65歳	昭和31年4月2日生～昭和32年4月1日生
70歳	昭和26年4月2日生～昭和27年4月1日生
75歳	昭和21年4月2日生～昭和22年4月1日生
80歳	昭和16年4月2日生～昭和17年4月1日生
85歳	昭和11年4月2日生～昭和12年4月1日生
90歳	昭和6年4月2日生～昭和7年4月1日生
95歳	大正15年4月2日生～昭和2年4月1日生
100歳	大正10年4月2日生～大正11年4月1日生



2. 60歳以上65歳未満であって、心臓、腎臓もしくは呼吸器の機能またはヒト免疫不全ウイルスによる免疫の機能に障がいのある方(身体障がい者1級程度)

※既に肺炎球菌ワクチン(ポリサッカライド)の接種を受けたことが方は対象外となります。

【接種期限】3月31日(木) 【接種回数】1人1回 【接種費用】2,000円

【接種方法】高齢者肺炎球菌予防接種券(※対象者に4月に郵送済)、健康保険証、接種費用を持参して、指定医療機関に予約の上、接種してください。

市役所健康推進課（内線 318）

## 健康増進コラム

### ～第168回～ こころ、疲れていませんか

新型コロナウイルス感染症による環境の変化やストレスから心身の不調を訴えている人が増えています。1人で悩みを抱えず周りの人や専門家に相談しましょう。

#### ～下記のようなサインはありませんか？～

こころ	からだ	行動
・イライラする	・眠れない	・過食・深酒
・ゆううつ	・食欲低下	・身だしなみに
・やる気が起らない	・頭痛・肩こり	・関心がない
・集中できない	・めまい	・好きなことが
・不安 など	・下痢・便秘 など	・楽しめない など

#### ●対処法

- ・規則正しい生活習慣を！  
毎日決まった時間に起床・就寝を。良質な睡眠は心の健康を保ちます。
- ・不必要な情報は遮断する！  
テレビなどの情報を見続けると、必要以上に感染に対する不安をおられることがあります。
- ・適度な運動を！  
適度な運動はストレス解消だけでなく、免疫力アップにもつながります。
- ・周りの人や専門家に相談を！  
一人で抱え込まず話すことでこころが軽くなる場合があります。

## 歯の健康講座 3月号 その475 『歯科用金属と金属アレルギー』

金属アレルギーは、世界で最も患者数の多いアレルギーとされており、日本でも近年増加傾向にあります。

金属アレルギーの症状は大きく2つに分類されます。  
1.ピアスなどのアクセサリ類が直接皮膚に症状を引き起こす「局所性のアレルギー」と、  
2.金属には触れていない離れた箇所に症状が出る「全身性の金属アレルギー」です。  
お口の中の歯科用金属は、手足に水ぶくれや発疹が出る「全身性の金属アレルギー」を引き起こす可能性があります。

常に唾液や飲食物などの水分にさらされているお口の中の金属は、通常の金属より劣化が早く、その成分が経年的に溶け出し体に取り込まれます。歯科用金属が必ずアレルギーを起こすわけではありませんが、体に取り込まれる金属成分の許容量は人によって異なり、それを越えた時に突然アレルギーは発症します。  
金属アレルギーが疑われる場合、まずは皮膚科で検査を受け、アレルギーの原因を特定する必要があります。金属アレルギーの症状である皮膚炎症は必ずしも歯科用金属で起こるわけではなく、日用品や化粧品、食品、医薬品などさまざまな原因で引き起こされる可能性があるからです。皮膚科での検査の結果、歯科用金属に陽性反応が認められた場合は、その原因となっている詰め物や被せ物を取り除くことで皮膚症状が改善する可能性があります。

お口の中で金属が劣化すると、金属アレルギー以外に虫歯などのリスクも高くなるため定期的に歯科医院での検診やレントゲン診査を受けることをおすすめします。

(海部歯科医師会)

十田山茶房  
**花笑み**

モーニング & ランチ  
営業時間  
9:00~14:00  
定休日  
日曜・月曜・祝日

手作りお菓子の販売もしています!!

弥富市子宝 6 丁目 80 十四山総合福祉センター内

**きんちゃん**  
Korean Restaurant Chimbun

テイクアウト  
あります!!

黒毛和牛 韓国料理

コース料理  
3000円~ (2名様から)  
※要予約 (前日まで)  
弥富市前ヶ須町東勘助103-1  
☎ 0567-65-8829  
定休日: 毎週月曜日 祝日の場合は翌日

**高雄工業株式会社**  
「世界基準の品質そして技術力」

私たちは自動車の重要保安部品となる「パワートレイン関連部品」や広範囲の産業分野で使用される「精密機械部品」・「産業用機械部品等」を製造する総合機械部品メーカーです。これからも長年築き上げてきた確かな品質と豊富なノウハウを駆使し、世界の発展に貢献していきます。

愛知事業所  
本社: 〒498-0066 弥富市楠三丁目13-2 (TEL 0567-68-8149)  
海南: 〒490-1402 弥富市五斗山三丁目22 (TEL 0567-56-6686)  
岡山事業所・静岡事業所・海外3事業所(北米、タイ)

ナノソーンコートによる安心・安全の環境づくり。また、おうちで植物の体、地元企業との協働の心で、おうちを快適に過ごせる空間を創出します。

おうちを快適に過ごせる空間を創出します。

地域社会に貢献する会社  
**株式会社アメニティライフ**

〒498-0014 愛知県弥富市五明四丁目 66 番地  
TEL 0567-65-3101 FAX 0567-59-5355  
☎ 0120-381-797

**English club BASE** ベース

I ♥ ENGLISH

おしゃれでアットホームな英会話教室

ベビーから大人まで、外国人の先生と一緒に英語を楽しんでいます。アシスタントの先生もクラスに入るので安心です。

当クラブでは、手指の消毒、マスクの着用、定期的な換気、室内の消毒を行っております。

☎ 0567-65-6632  
住 愛知県弥富市前ヶ須町東勘助111-3  
営 (火~金) 15:00~21:00 (土) 10:00~18:00  
休 日、月 P 有  
WEB 「弥富英会話」で検索

愛燦会は高齢者・障がい者・児童の「総合福祉」を展開しています

弥富市に於いては、高齢者施設「特別養護老人ホーム長寿の里・十四山」を運営いたしております。「あなたが楽しいと、わたしは嬉しい」をスローガンに、住み慣れた地域で安心して暮らし続けたい想いに応えるべく、柔軟な事業運営を行っております。

**施設にご興味のある方は、何でもお気軽にお問い合わせ下さい。**

社会福祉法人 **あいさんかい 愛燦会**  
特別養護老人ホーム 長寿の里・十四山  
弥富市六條町大崎69-1 TEL.0567-52-3294

財源確保のため、有料広告を掲載しています。内容に関するお問い合わせは、直接広告主へお願いします。