డాII రాయ్
గుప్త రోగముల
విశారద—నిపుణులు

ఎందుకు నిరాశ?

జీవితం ఆనందంగా అనుభవించండి.

మీరు జీవితంలో ముఖ్యమైన సుఖం పొందలేక నిరాశ పడుతున్నారా? నిరాశపడనవసరంలేదు. 23 సం. ల అనుభవము, విశేషకృషితో తయారు చేసిన మందులు వాడండి. జీవితం ఆనందంగా గడపండి. నరముల బలహీనత ఇమ్ముఖమైన చికిత్సా విధానము అవలంబించబడును.

రాయ్ మెడికల్ హాల్

గాంధీనగరం, అలంకార్ టాకీస్ ఎదుట, విజయవాడ 3.
ఫోను నెం. 74658 (ఆదివారంకూడ తెరచి వుంచబడును)

సంప్రదించు వేళలు: ఉదయం 8 గం. నుండి రాత్రి 9-30 ల వరకు

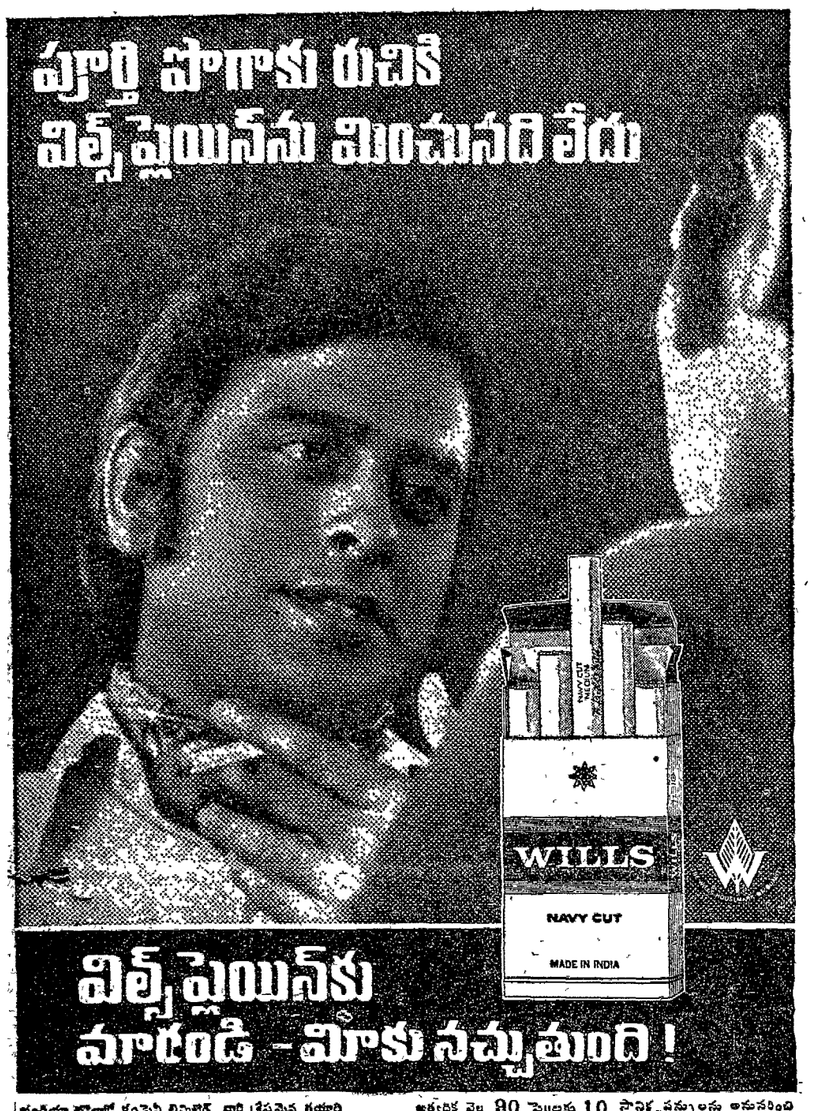

ఉత్పత్తిదారులు: ఐ.టి.సి. కంపెనీ లిమిటెడ్ వారి శ్రేష్ఠమైన ఉత్పత్తి

అత్యధిక పాలు 90 పైలకు 10 స్థానిక పన్నులను అనుసరించి
VVP 7643-A

అనుభవమే పని మెరుగుకు పోపానం....

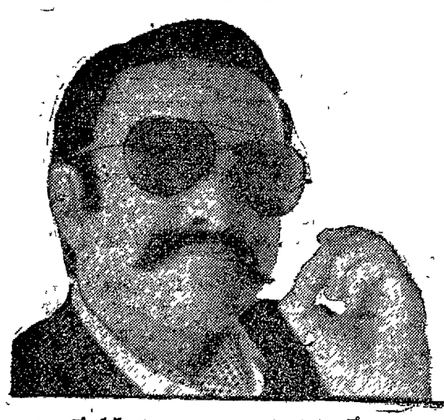

....పిస్టన్లు, పిన్నులు రింగులు తయారు చెయ్యడంలో మాకు ఎంతో అనుభవం వున్నది.

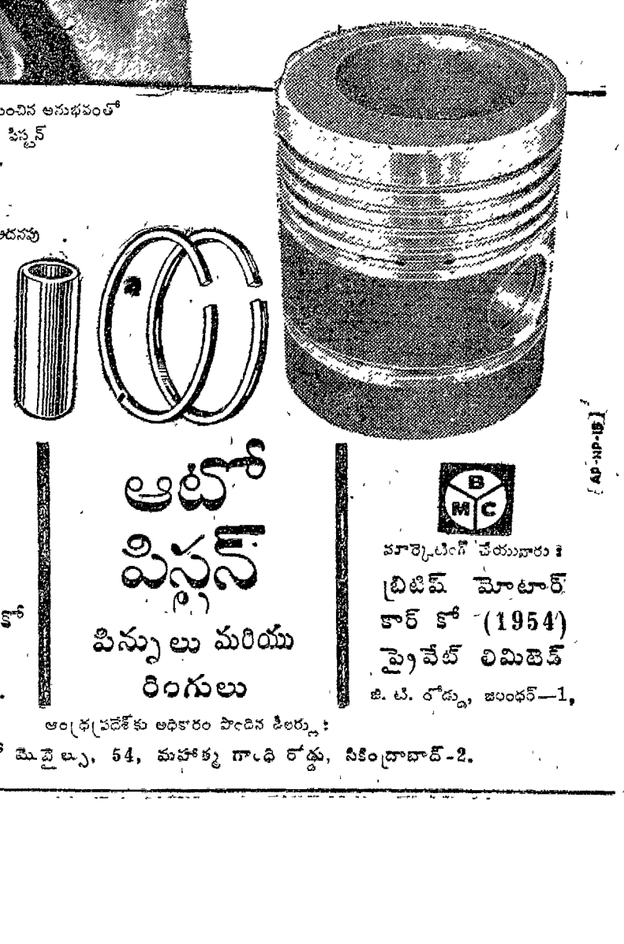

ఉత్పత్తిలో 15 సం. రాలకు మించిన అనుభవంతో
మేము ఈనాడు అతి ప్రశస్తమైన పిస్టన్
అసెంబ్లీస్ తయారు చేస్తున్నాము.
పని చేయుటలో అమూనమైన
ఖచ్చితత్వంతో విఖ్యాతమైనవి.
మీ ఇంజను—ఏ ఇంజన్ అయినా అదనపు
శక్తితో చిరకాలం పనిచేస్తుంది.

ఆటో పిస్టన్
పిన్నులు మరియు
రింగులు

ఉత్పత్తిదారులు:
ఆటో పిస్టన్ మాన్యుఫాక్చరింగ్ కో ప్రైవేట్ లిమిటెడ్
బాంబే రోడ్డు, అంబర్‌నాథ్.

మార్కెటింగ్ చేయువారు:
బ్రిటిష్ మోటార్ కార్ కో (1954) ప్రైవేట్ లిమిటెడ్
జి. టి. రోడ్డు, జలంధర్—1,

ఆంధ్రప్రదేశ్‌కు అధికారం పొందిన డీలర్లు:
ఎడార్ ఆటో మొబైల్స్, 54, మహాత్మ గాంధి రోడ్డు, సికింద్రాబాద్-2.

AP-HP-(B)

చిత్ర సమీక్ష

'మేమూ మనుషులమే'లో జమున, జగ్గయ్య

మేమూ మనుషులమే

ఇప్పటికి మన దేశంలో చదువు సంధ్యా లేక—చదివేఅవకాశాలు లేక నికృష్ట జీవితాలు గడిపే బలహీనవర్గాల కథ శ్రీమతి వాసంతీ పిక్చర్స్ నిర్మించిన—మేమూ మనుషులమే చిత్రం.

పూసలమ్మే గుంపునాయకుడు కోటయ్య (కృష్ణంరాజు) తోటివాడు చెడయ్య ఎత్తి పొడుపుమాటలవల్ల తన భార్య కుప్పి(జమున) తప్పుచెయ్యలేదని తాను నమ్మినా గుంపు నుంచి వెలివేస్తాడు కొడుకు రాజా గుంపులో వుండక పారిపోయి ఆత్మహత్య చేసుకోబోతున్న కుప్పిని కలుసుకొంటాడు. దయా నిధి (జగ్గయ్య). కాంతల కొడుకు వాసును పాము కాటు (ప్రమాదం నుంచి కాపాడుతుంది కుప్పి. కృతజ్ఞతగా రాజును చదివిస్తానంటాడు దయానిధి రాజు, వాసు చదివి పెద్దవాళ్ళౌతారు ఓ కొట్టు పెట్టి ఎం ఎల్ ఏ గా ఎన్నికైన సర్వం జగన్నాథం (సత్యనారాయణ) ఆయన మిత్రుడు కొండ (రావు(అబ్బూరామలింగయ్య) అడగొండ.ఎ.గా తయారై ఆనేక నమలు చేస్తుంటారు, ఈ ఎం ఎల్ ఏ కూతురు రాధ (ప్రమీల) రాజును ప్రేమిస్తుంది కొత్త ఎన్నికల్లో గెలిచిన రాజాకు రాధనిచ్చి పెళ్లి చేస్తానంటాడు జగన్నాథం రాజా వూసలమ్ముకునే కులంవాడని తెలిసిన పిదప ఆ కులంలోనే తాను కూడా కలిసిపోయి వివాహమాడడానికి సిద్ధపడ్డ యువతిగా (రమోలా, రాజాగా చంద్రమోహన్ అద్భుతంగా నటించారు

కులంపై తిరుగు బాటు చేసిన కుప్పిగా ఆవేదన, ఆక్రోశాలను (ప్రదర్శించిన జమున గొప్పగా నటించింది.

సత్యనారాయణ, అబ్బూరామలింగయ్యలు చక్కగా నటించారు కృష్ణంరాజు నటన చాలా బాగుంది కె విశ్వనాథం, త్యాగరాజు, పుష్పలతలు కూడా కనిపిస్తారు - మ్యూజిక్ డ్యాన్సులున్నాయి. దయానిధిగా జగ్గయ్య మెప్పించారు.

'ఏక్‌బార్ ముస్కురాదో'లో తనూజ

ఏక్‌బార్ ముస్కురాదో

మాం(తనూజ)ను దిలీపు (ప్రేమించాడు. ఆమెతండ్రి ఆదేశం మేరకు గాయకుడుగా కీర్తి, డబ్బు సంపాదించి తిరిగి వచ్చేలోపుగా డాక్టరీఅశోక్(జయ్‌ముఖర్జీ)లో ఆమెకుపెళ్లి అయిపోయింది. ఒకనాటి రాత్రి వాన కురుస్తుండగా ఆతని ఇంటికి వచ్చినపుడు తనప్రేమ నంగీకరించమంటాడు. ఆమె నిరాకరిస్తుంది. పెనుగులాటలో తుపాకి (పేలి ఆతడు గాయపడతాడు. ఆతడు చనిపోయాడని, తను హంతకురాలిని తీర్పుపడ్డ నూళ వించేసింది? చివరకు దిలీపు ఏమైపోయాడు?

ముఖర్జీ (బదర్స్)వారు రామ్‌ముఖర్జీ—దర్శకత్వంలో నిర్మించిన రంగుల చిత్ర మిది. డేవిడ్‌ముఖర్జీ దిలీపుగా జాయ్‌ముఖర్జీ అశోక్‌గా తనూజ బాగా నటించారు.

ఎ. పి. నయ్యర్ సంగీతం బాగుంది. కిశోర్‌కుమార్ పాడిన మైటరీ సాంగ్ వినసొంపుగా వుంది.

రాజేంద్ర(ఎస్.డి, శోభన,సుమన్, ఇఫ్తెకర్‌లు కూడా నటించారు. వైరెటీ పిక్చర్సు వాళ్ళు విడుదల చేశారు.

పరకాచ్ఛ

పరకాచ్ఛ కులం కట్టు బొట్లను—అంతస్తుల భేదాలను నిర్మూలించాలని (ప్రబోధించే ఉత్తమ చిత్రాన్ని కొత్తతరహాలో (ప్రబోధాత్మకంగా నిర్మించిన శ్రీమతి వాసంతి దర్శకుడు కె బాపయ్య ఎలిందపీయులు శ్రీ ఫిలింప్‌వారు విడుదల చేసిన చిత్రమిది.

రిక్షావాలా

ఇది ఒక రిక్షావాలా జీవిత కథ కాదు విద్యావంతుడైన ఒక యువకుడి ఆదర్శాలు, ఆశయాలను పెరిగించే కథ సత్యమువీస్‌వారు రణధీర్ కపూర్ నాయకుడుగా, నీతూసింగ్ నాయికగా నిర్మించారు. ఆంధ్రలో రమా ఫిలింసు వారు విడుదల చేశారు ఈ చిత్రంలో మాతాసిన్హా, (ప్రేమ్, అన్వర్ హుస్సేన్, సుజిత్‌కు మార్ మొదలైనవారు నటించారు. దర్శకత్వం కె శంకర్, సంగీతం ఆర్. డి. బర్మన్ నిర్వహించగా శ్రీ చక్కటి రంగుల చిత్రం ఫోటోగ్రఫీ మారుతి బాళ్ళే నిర్వహించారు నీతూసింగ్, రణధీర్‌ల (ప్రణయ సన్నివేశాలనుచిత్రీకరణ జరుగుతుంది.

—యం. ఎస్. ఎం.

యాదోంకి బారాత్

డిసెంబర్ 7 విడుదల

మొదటి వారంలో 8,46,297రూపాయలు వసూలు చేసిన చిత్రం

బొంబాయిలో మొదటి వారంలోనిండి పిక్చర్ కలెక్షన్స్ చరిత్రలో ఎప్పెన్నడూ కనివిని ఎరుగని మొత్తం రు. 8,46,297 వసూలు (జబ్లీ—రు. 7,06,285) చేసి విజయ భేరి మ్రోగిస్తున్నది దుక్కి విశ్వాత నసీర్‌హుసేన్ తుస్టమన్‌కలర్‌లో భారీ సెట్టింగులు, అపూర్వ కథనవిధానం, హృదయం స్పందించే క్లయిమాక్స్‌తో రూపొందించిన ఎం వినోదాత్మక చిత్రంలో దాషింగుహీరో ధర్మేంద్ర, ఆసియా సుందరి జీనత్ అమన్, న్యూటనీ బడల్‌విజయ్, ఆరోరా, కొత్తనటి ఆనామిక, కొత్తనటుడు తరిక్, నంజూన, అమ్మా, మోనా, కమల్, నీతూసింగు, జలాల్ ఆఘా, మాస్టర్ అమీర్, మాస్టర్ రవి నటించారు. ఆర్. డి. బర్మన్ సంగీత దర్శకుడు.

విజయవాడలోను, ఇతర ఆంధ్ర కేంద్రాలలోను రామకృష్ణ ఫిలింస్‌వారు డిసెంబరు 7న ఈ చిత్రాన్ని విడుదల చేస్తున్నారు.

నయానపా

నవంబర్ 24 విడుదల

తండ్రికి వ్యాపారం జంజాటం—తల్లికి క్లబ్బులరింది ఏ పనీలేని కూతురు రీనా దుస్సాంగత్యంలో విషా (దవ్యాలు సేవించి జీవితాన్ని ఎలా ధ్వంసం చేసుకున్నదీ హృద్యంగా వివరించే థ్రిల్లర్ సోర్‌వారి తుస్టమన్ కలర్ హిందీ చిత్రం 'నయా నషా?'

నందా, రంజిత్ మల్లిక్, శారద్‌కుమార్, అభిజిత్‌సేన్, కేటి ఇరాని, వజదన్‌పురి, సివ, రమేష్‌దేవ్‌లు నటించారు. హరిదత్తు దర్శకుడు సుబ్ చక్రవర్తి సంగీతసారథులు. శ్రీ వేంకటరమణ పిక్చర్స్ ద్వారా అంధ్రలో ఈ నెల 24న విడుదల.

కచ్చేధాగే

లఖన్, రూపా అనే ఇద్దరు బద్ధ విరోధులైన అందిపోటు దొంగలు సోనా అనే అందమైన (గామీణ యువతి—అంతకుముందే భోలాను(పేమించిందని రెచ్చగొట్టి (పేమించి ఆపైన వ్యామోహంలో పడగొట్టి పరిస్థితులకు ఎదా విగ్రస్తురాలిని చేస్తారు. వినోద్‌ఖన్నా, హేమామాలిని, కబీర్ బేడి, రంజీత్, కె ఎన్ సింగ్, రత్నమాల, విరూపాక్ష, సోన, జెఫ్రీబోవా—ఫ్‌లతో బిగ్గుల విశ్వనాథ రాజశోభన్ తుస్టమన్‌కలర్‌లో నిర్మించిన చిత్రం 'కచ్చే ధాగే'

లక్ష్మీకాంత ప్యారేలాల్ సంగీత దర్శకులు అంధ్రలో (శ్రీ విజయలక్ష్మీ ఫిలింస్ ద్వారా త్వరలో విడుదల కానున్న చిత్రమిది

ధనవంతులు-గుణవంతులు

జెవి ఆర్ట్స్‌వారు నిర్మిస్తున్న ఈ చిత్రం షూటింగ్ ఆక్టోబర్ 29న వీనస్‌స్టూడియో (మద్రాసు)లో (ప్రారంభమైంది పిల్లుట్టయ్య క్లాప్ కొట్టారు అక్కినేని ఆనందరావు కెమెరా స్విచ్ ఆన్ చేశారు దర్శకుడు వేదాంతరాఘవ మొదటిషాట్ క్లాప్‌పై తీశారు కథకుడు, స్క్రీన్‌ప్లే రచయిత ఆయనే విజయనిర్మల, కృష్ణ, రమాప్రభ, సత్యనారాయణ, విక్కిలినేని, అల్లు రామలింగయ్య, రాజబాబులోనే, మంజుల, గుమ్మడి నటిస్తున్న ఈ చిత్రం నిర్మాత వి పూర్ణచంద్రరావు రచన దిపెట్టి సంగీతం పెండ్యాల దాదు ఏ. ఆర్. కె. మూర్తి.

డెన్‌డ్రైట్ ఎఫెసివ్

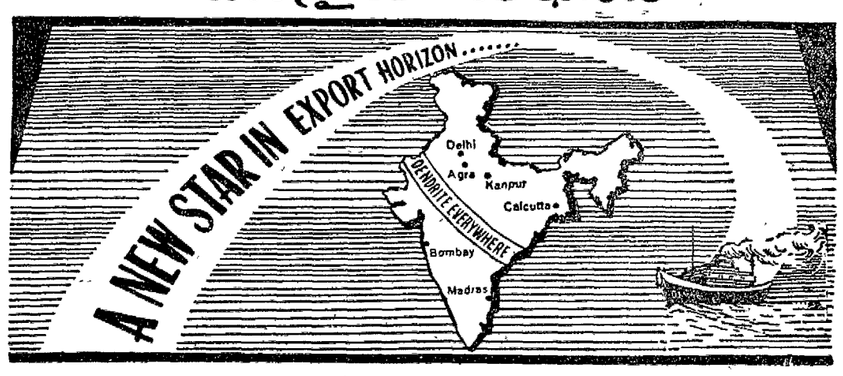

18 పేర్లు రకాల అడ్‌హెసివ్ ఉత్పత్తిదారులు
చంద్రాస్' కెమికల్ ఎంటర్ ప్రైసెస్ [ప్రై] లిమిటెడ్
(ఏ. ఏ. చంద్రా గ్రూప్ ఆఫ్ ఇండస్ట్రీస్) ఏ.24 సి.ఐ.టి. రోడ్, కలకత్తా—14. ఫోన్: 24—7032, 24—2760.

టినోపాల్®-ఎస్

సింథెటిక్ మరియు మిశ్రమ దుస్తులను తెల్లగా చేయుటకు
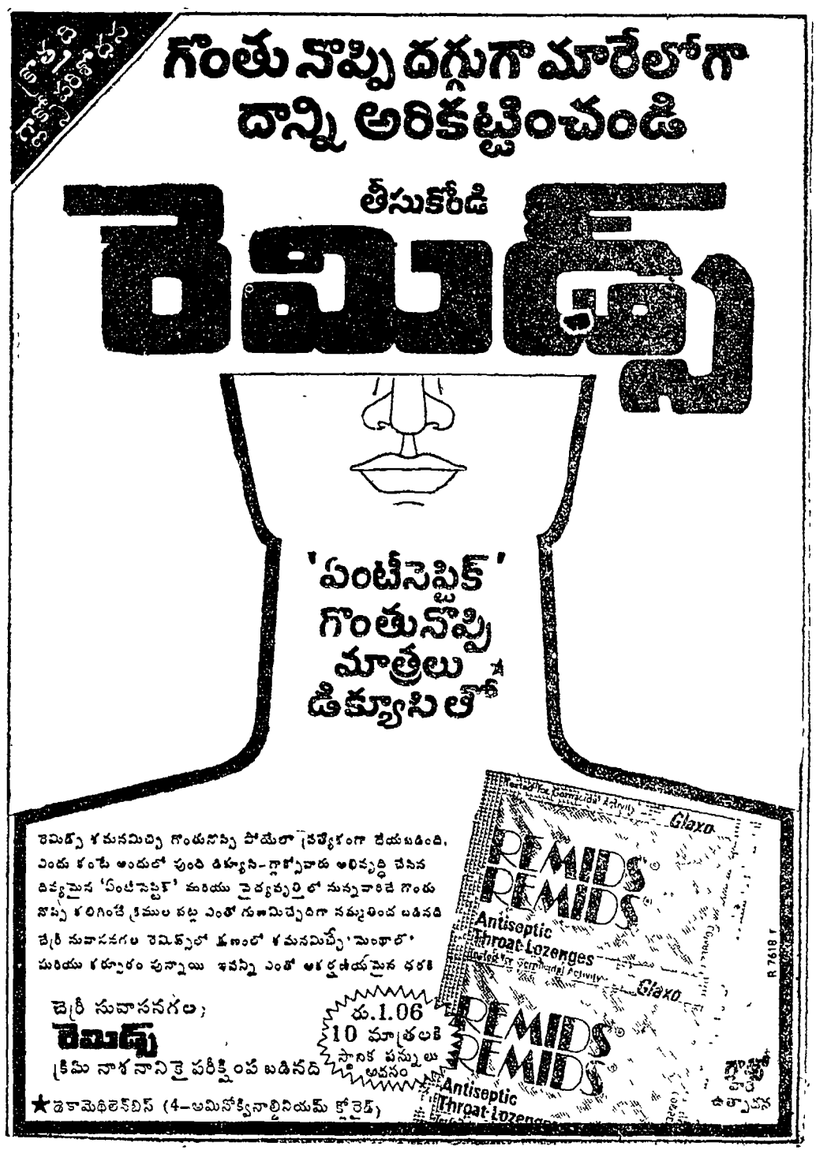
® టినోపాల్ సీబా-గైగి లిమిటెడ్ స్విట్జర్లాండ్ వారి రెజిస్టర్డ్ (ట్రేడ్ మార్క్)
సుమూర్ గైగి లిమిటెడ్, పి. ఒ. బాక్స్ 11050, బొంబాయి 400 020.