

# 可児市の統計

令和3年版



## 市章

この市章は昭和39年10月、広く全国から一般公募し制定されたもので、可児市の「可」を近代的な感覚でデザインし、融合と限りない躍進を表現しています。

可 児 市

# はじめに

ここに令和3年版「可見市の統計」を刊行いたします。

本書は、持続可能な「住みごこち一番・可見」の実現をめざす当市の現状と推移を把握するための基礎的な統計資料を総合的に収録し、市行政の施策推進の基礎データとして、また、広く市民の皆様のご利用を期して刊行するものです。

編集にあたっては、できる限り広範な分野にわたって必要な資料を収集するとともに、統計図表の充実に努力してまいりましたが、なお、不十分な点もあろうかと思っておりますので、今後も各方面からのご意見、ご指導を賜り、より一層の内容の充実に努めてまいり所存であります。

なお、本書の刊行にあたり貴重な資料の提供ならびにご協力をいただきました関係各位に厚くお礼申し上げます。

令和4年3月

可見市長 富田 成輝

## 凡 例

1. 本書は、可児市に関する市勢全般の基本的な統計資料を収録したものである。
2. 資料は、令和2年等の事実により収録したが、比較対照の便を考慮して、おおむね過去5年間の数値と編集時までの令和3年の数値をあわせて掲載した。
3. 資料は、官公庁、民間団体、庁内各部課等から直接収集したもので、出所は各表の下部右端に掲げ、刊行物によるものはその書名を付記した。
4. 統計表中、説明を要する箇所は脚注をし、数値の単位については各表の上部右端に注記したが、一見明らかなものは省略した。
5. 統計表中、「年」とあるものは1月から12月までの暦年、「年度」とあるものは4月から翌年3月までの会計年度であり、「年月日」とあるものはその日現在である。
6. 数字の単位未満は、原則として四捨五入してあり、合計数と内訳が一致しない場合がある。
7. 本統計書の数値が過去に公表したものとことなる場合は、編集の際訂正したものである。
8. 統計表中の符号の用法は、次のとおりである。

「 0 」	単位未満(四捨五入後)
「 - 」	該当数字なし
「 … 」	不詳・資料なし
「 Δ 」	負数
「 X 」	数字が秘匿されているもの

9. 旧兼山町の資料については収集可能であるものを掲載し、平成17年4月30日以前の測定日のものについては[旧兼山町]と表記し別表掲載した。また、資料によっては、4月1日現在のものと5月1日現在のものとあわせて掲載した。  
なお、平成17年5月1日以後の測定日のものについては新市として掲載した。

# 総目次

統計図表		
統計表		
1	土地・気象	1
2	人口	6
3	国勢調査	13
4	事業所	25
5	農業	32
6	工業	42
7	商業	45
8	金融	47
9	運輸・通信	48
10	水道	54
11	市民生活	55
12	労働	64
13	土木・住宅	68
14	社会福祉	74
15	保健衛生	86
16	司法・治安・災害	98
17	教育・文化	107
18	観光	123
19	財政	124
20	行政・選挙	129
21	その他	147

## 統計表目次

1 土地・気象		
1-1	市の位置・面積	1
1-2	土地利用の推移	3
1-3	用途地域指定面積	
1-4	市有の土地	4
1-5	地震の概況	
1-6	気象の概況	5

2 人口		
2-1	世帯および人口の推移	6
2-2	地区別人口と世帯数の推移	7
2-3	年齢別男女別人口	8
2-4	地区別年代別人口	9
2-5	自然動態および社会動態	11
2-6	婚姻・離婚届出件数	12
2-7	外国人住民人口	

3 国勢調査		
3-1	世帯および人口の推移	13
3-2	地区別世帯数および人口の推移	14
3-3	県内各市・近隣町村の男女別人口および世帯の種類別世帯数	15
3-4	県内各市・近隣町村の人口、人口増減、面積および人口密度	16
3-5	人口集中地区人口および面積の推移	17
3-6	年齢(5歳階級)、男女別人口の推移	18
3-7	年齢(各歳)、男女別人口	19
3-8	世帯の家族類型別一般世帯数、一般世帯人員数	20
3-9	世帯人員(7区分)別一般世帯数および一般世帯人員数	21
3-10	夫の年齢(5歳階級)、妻の年齢(5歳階級)別高齢夫婦世帯数	22
3-11	配偶関係(4区分)、年齢(5歳階級)、男女別15歳以上人口	23
3-12	住居の種類・住宅の所有の関係別一般世帯数、一般世帯人員、世帯の家族類型	24
3-13	労働力状態、男女別15歳以上人口の推移	25
3-14	国籍、男女別外国人数の推移	26
3-15	労働力状態(8区分)、年齢(5歳階級)、男女別15歳以上人口	27
3-16	産業(大分類)、男女別15歳以上就業者数の推移	28
3-17	産業(大分類)、男女別従業上の地位	29
3-18	流動人口の推移	30
3-19	可見市から他市町村へ通勤・通学する就業・通学者数(15歳以上)	31
3-20	他市町村から可見市へ通勤・通学する就業・通学者数(15歳以上)	

4 事業所		
4-1	産業大分類別事業所数および従業者数	32
4-2	産業大分類、従事者規模別事業所数および従業者数	33
4-3	地区別、産業大分類別事業所数および従業者数	34
4-4	産業中分類別事業所数および従業者数	35

5 農業		
5-1	専兼業別農家数(販売農家)	36
5-2	経営耕地面積	
5-3	経営耕地面積規模別農家数	
5-4	年齢別農業就業人口	37
5-5	主要農作物の作付面積等	38
5-6	農産物販売金額規模別経営体数	39
5-7	農業用機械所有経営体数と所有台数(販売農家)	
5-8	家畜・にわたりの飼養農家数	
5-9	所有形態別森林面積	40
5-10	農業振興地域の状況	
5-11	農地転用の状況	
5-12	農業協同組合の組合員数	41
5-13	保安林種類別面積	

6 工業		
6-1	産業中分類別製造業の推移	42
6-2	従業者規模別製造業の推移	43
6-3	水源・用途別工業用水使用量(従業者30人以上事業所)	44

7 商業		
7-1	産業中分類別商業	45
7-2	産業小分類別事業所数、従業者数、年間商品販売額、売場面積	46

8 金融		
8-1	金融機関数(店舗数)	47
8-2	商工振興資金融資状況	

9 運輸・通信		
9-1	可児御嵩IC(東海環状自動車道)の利用状況	48
9-2	JR太多線駅別乗車人員の推移	
9-3	名鉄広見線駅別乗降車人員の推移	49
9-4	自主運行バス利用状況	50
9-5	車種別保有自動車数等の概況	51
9-6	運転免許保有者数の状況	52
9-7	郵便施設数	53
9-8	公衆電話設置台数	
9-9	ケーブルテレビ地区別加入契約者数	

10 水道		
10-1	上水道普及状況	54
10-2	上水道使用量	

11 市民生活		
11-1	市内総生産、市民所得(分配)	55
11-2	課税標準額段階別納税者数	56
11-3	種類別所得金額および納税義務者数	57
11-4	可茂公設地方卸売市場の概況	58
11-5	戸籍・住民票等の諸証明の交付件数	60
11-6	無料法律相談取扱状況	61
11-7	市内たばこ消費量	
11-8	自治会組織図	62

12 労働		
12-1	一般職業紹介状況	64
12-2	求人・充足状況	65
12-3	雇用保険給付状況	67

13 土木・住宅		
13-1	道路の状況	68
13-2	市道の状況	
13-3	市道舗装状況	
13-4	下水道の状況	69
13-5	土地区画整理事業実績および計画概要	70
13-6	都市公園等の状況	
13-7	都市計画道路	71
13-8	家屋の状況	72
13-9	着工建築物の状況	73
13-10	公営住宅の現況	

14 社会福祉		
14-1	保育園・認定こども園の状況	74
14-2	キッズクラブの状況	75
14-3	国民健康保険の状況	76
14-4	国民年金被保険者数	
14-5	国民年金受給状況	77
14-6	扶助別生活保護状況	78
14-7	福祉年金受給状況	79
14-8	療育手帳所持者数	
14-9	身体障害者手帳所持者数(障がい種別)	80
14-10	身体障害者手帳所持者数(障がい程度別)	
14-11	精神障害者保健福祉手帳所持者数	81
14-12	通院医療費の公費負担制度利用者数	
14-13	福祉センター利用状況	
14-14	児童センター利用状況	82
14-15	こども発達支援センターくれよん利用児童数	83
14-16	介護保険の要介護・要支援認定者数	
14-17	老人福祉センター利用状況	
14-18	後期高齢者医療支給状況	84
14-19	重度心身障がい者医療費支給状況	
14-20	こども医療助成費支給状況	
14-21	母子家庭等医療助成費支給状況	85
14-22	父子家庭医療助成費支給状況	
14-23	社会福祉施設数	



15 保健衛生		
15-1	医療施設等の状況および保健・医療従事者数	86
15-2	感染症患者数(保菌者含む)	87
15-3	合計特殊出生率	88
15-4	予防接種の実施状況	
15-5	可茂地域病院群輪番制病院診療科別患者数	89
15-6	結核健康診断・予防接種実施状況	
15-7	主要死因	90
15-8	健康づくり事業実施状況	
15-9	成・老人保健活動実施状況	91
15-10	母子保健活動実施状況	92
15-11	登録犬数・狂犬病予防注射および迷い犬捕獲状況	93
15-12	し尿汲取状況	
15-13	ごみ処理状況	94
15-14	環境衛生関係施設数	95
15-15	公害苦情・陳情受付件数	
15-16	大気汚染の状況	96
15-17	可児川流域河川および可児川本川水質分析結果	97

16 司法・治安・災害		
16-1	刑法犯罪の認知・検挙件数および検挙人員	98
16-2	少年非行の状況	99
16-3	民事事件の状況	100
16-4	刑事事件の状況	101
16-5	家事審判事件数・家事調停事件数	102
16-6	管内交通事故件(人)数	
16-7	管内類型別交通事故発生件数(人身事故)	103
16-8	火災発生件数	104
16-9	原因別火災発生件数	
16-10	時間帯別火災発生件数	105
16-11	市消防水利の状況	
16-12	南消防署人員および機動力	106
16-13	消防団人員および設備	
16-14	市内救急活動状況	

17 教育・文化		
17-1	幼稚園の概況	107
17-2	小学校の概況	108
17-3	中学校の概況	109
17-4	高等学校の概況	110
17-5	大学の概況	
17-6	中学校卒業者の卒業後の状況	111
17-7	高等学校卒業者の卒業後の状況	112
17-8	児童・生徒の体位	113
17-9	小中学校用途別建物および土地利用状況	114
17-10	地区センター等の利用状況	115
17-11	市立図書館利用状況	116
17-12	市立図書館蔵書冊数	
17-13	歴史館・資料館入館者数	117
17-14	体育施設の利用状況	
17-15	文化創造センターの利用状況	118
17-16	家庭教育学級(乳幼児学級含む)の状況	
17-17	主な社会教育団体等の状況	119
17-18	指定文化財一覧	120

18 観光		
18-1	観光地点入込客数状況	123
18-2	ゴルフ場利用者数	
18-3	市内宿泊施設状況	

19 財政		
19-1	歳入決算額の推移(普通会計)	124
19-2	目的別歳出決算額の推移(普通会計)	125
19-3	性質別歳出決算額の推移(普通会計)	126
19-4	税収入額の推移	127
19-5	主な財政指標	128

20 行政・選挙		
20-1	市長(町長)選挙	129
20-2	市(町)議会議員選挙	130
20-3	岐阜県知事選挙	131
20-4	岐阜県議会議員選挙	132
20-5	衆議院議員選挙	133
20-6	参議院議員選挙	134
20-7	市議会議員数	136
20-8	本会議開催数および市長提出案件	137
20-9	各種委員会・協議会開催数	138
20-10	議員提出案件等の状況	
20-11	投票区別選挙人名簿登録者数の推移	139
20-12	歴代三役	140
20-13	歴代議長・副議長	142
20-14	市職員数	144
20-15	行政組織等図	145

21 その他		
21-1	住宅団地一覧(10,000㎡以上)	147
21-2	合併沿革図	148

## 1. 気温(令和2年、令和3年)(統計表1-6)

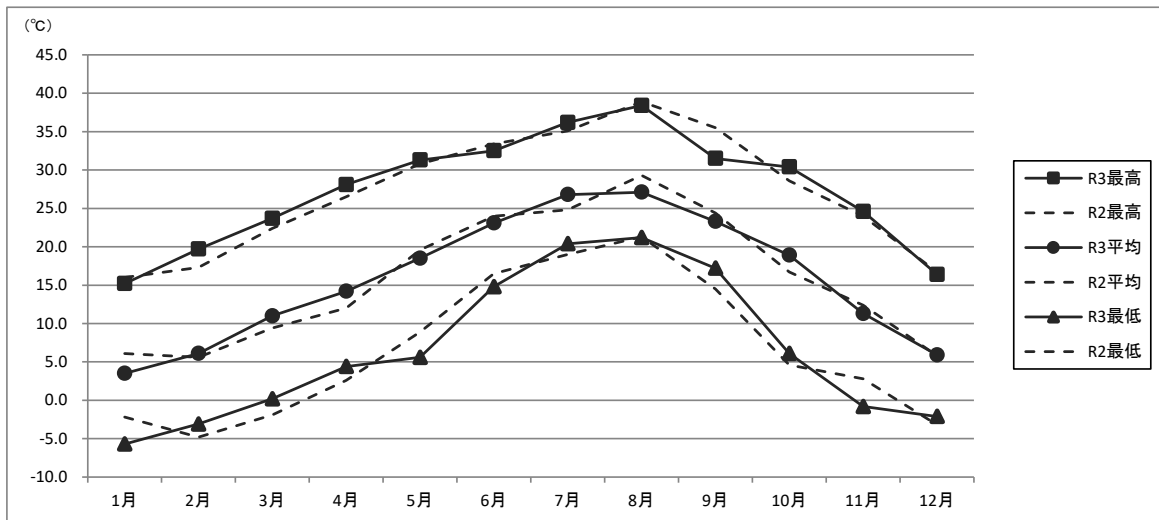

## 2. 降水量(令和2年、令和3年)(統計表1-6)

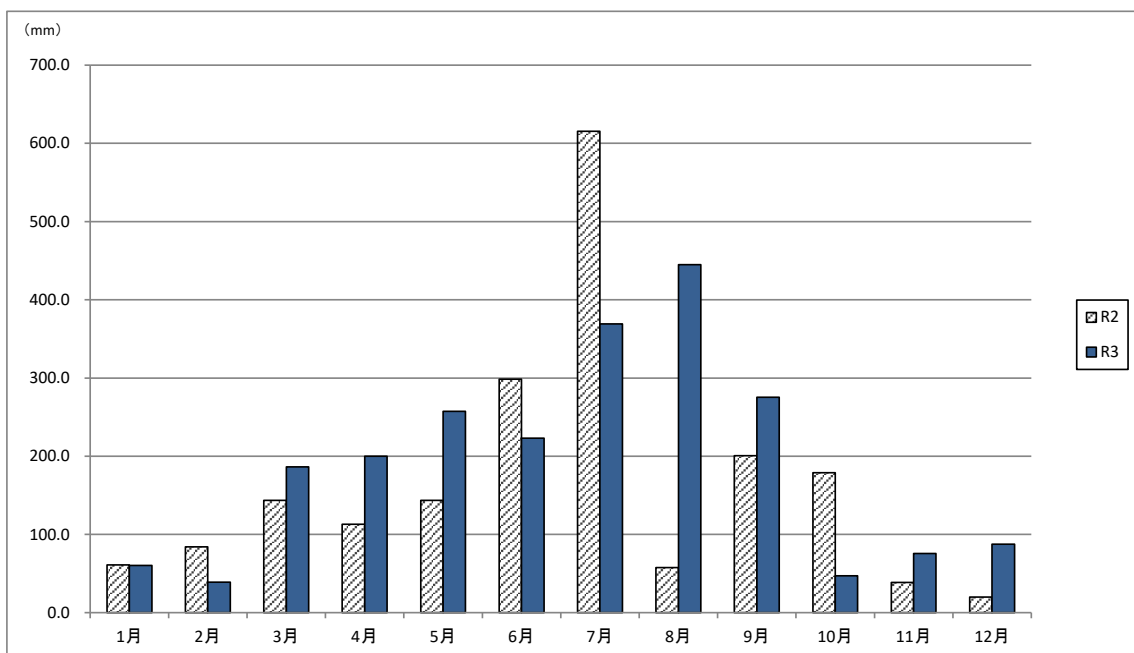

	1月	2月	3月	4月	5月	6月	7月	8月	9月	10月	11月	12月
R2	61.0	84.0	143.5	113.0	143.5	298.5	615.5	57.5	200.5	179.0	38.5	20.0
R3	60.5	39.0	186.5	200.0	257.5	223.0	369.0	445.0	275.5	47.0	75.5	87.5

### 3. 世帯および人口の推移(住民基本台帳)(統計表2-1)

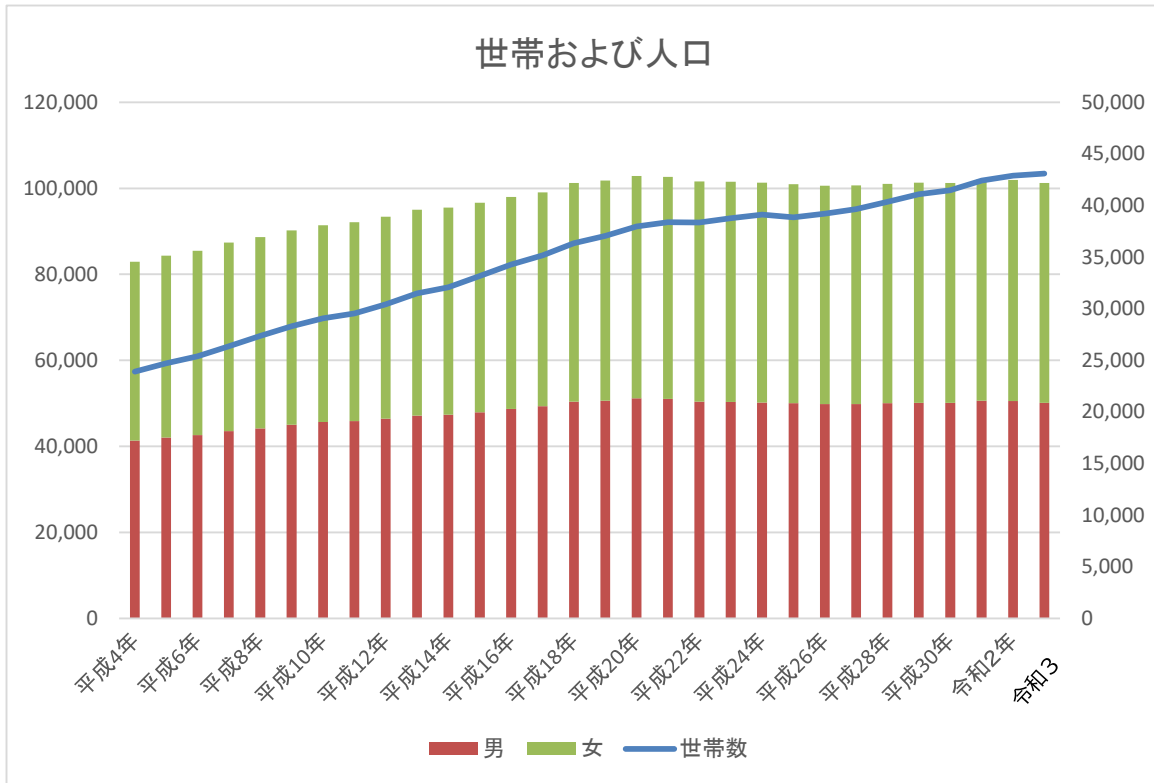

### 4. 地区別年代別割合(住民基本台帳)(統計表2-4)

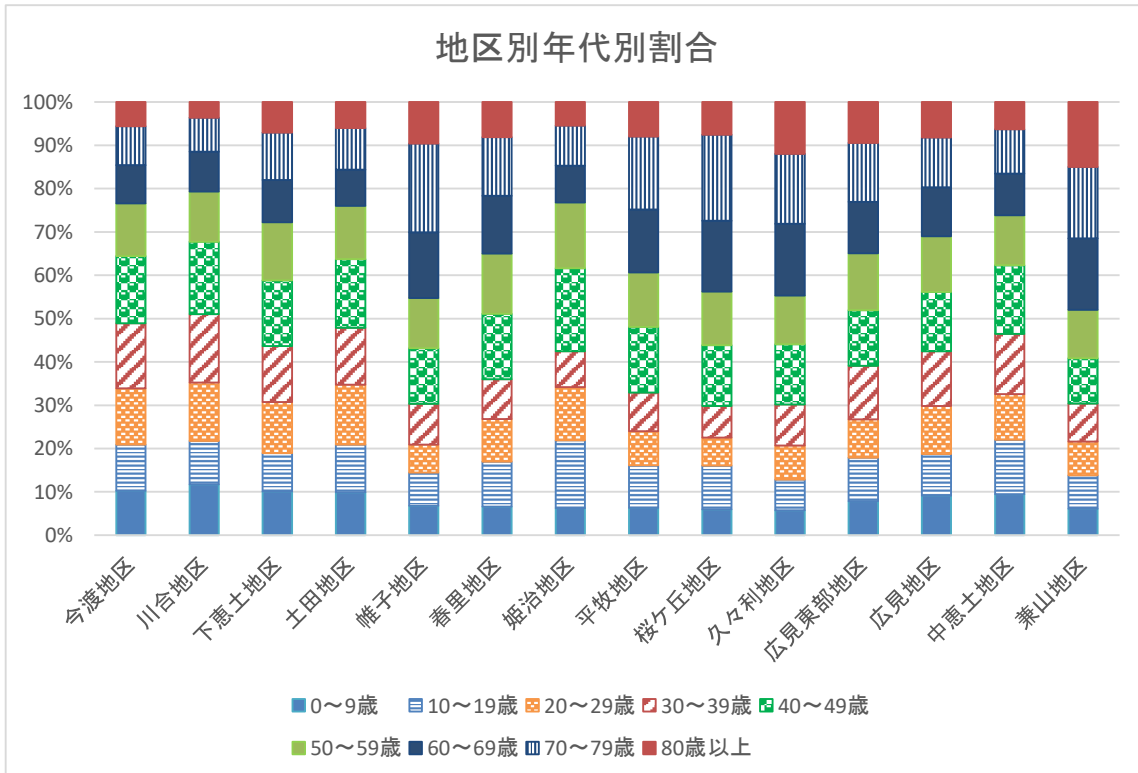

## 5. 人口動態(統計表2-5)

### その1 自然動態

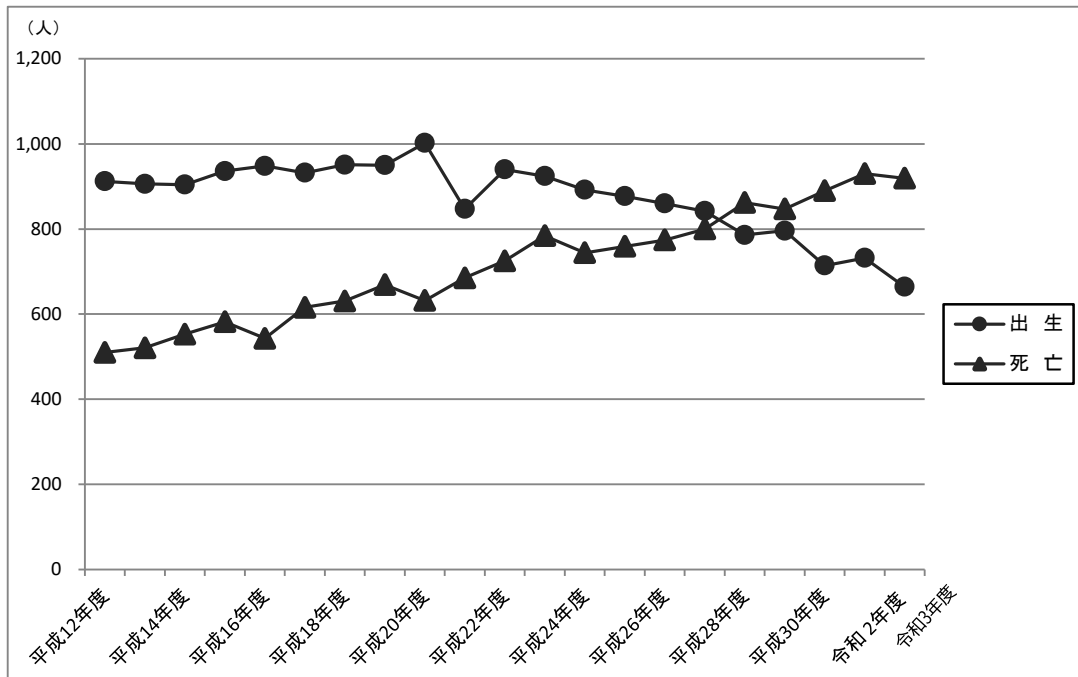

### その2 社会動態

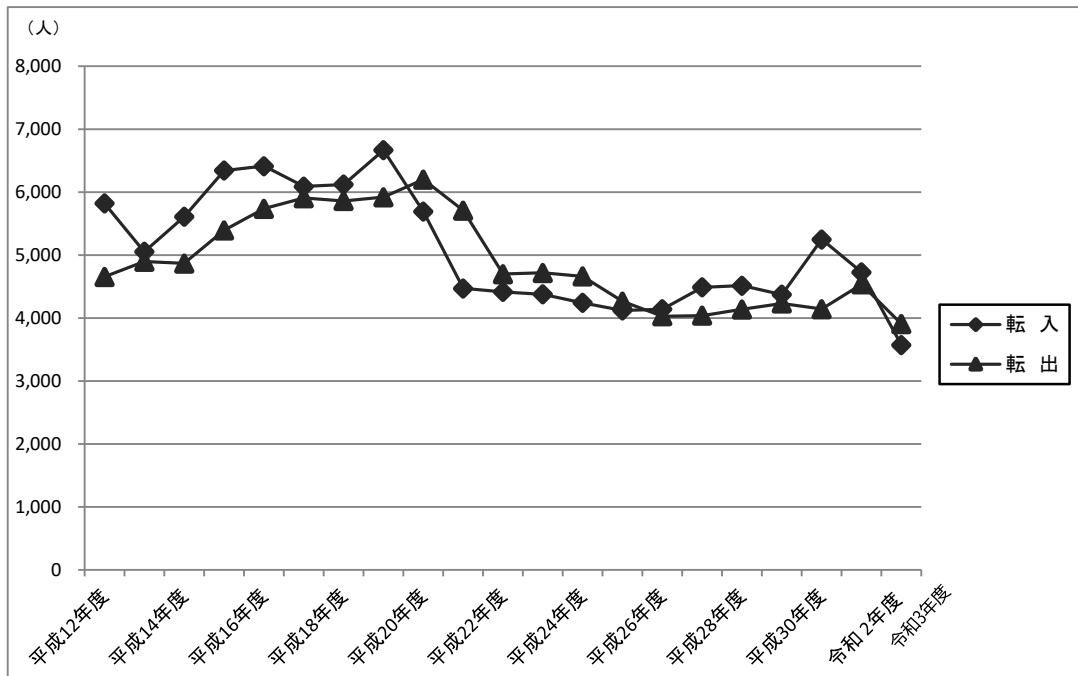

## 6. 世帯数および人口の推移(国勢調査)(統計表3-2)

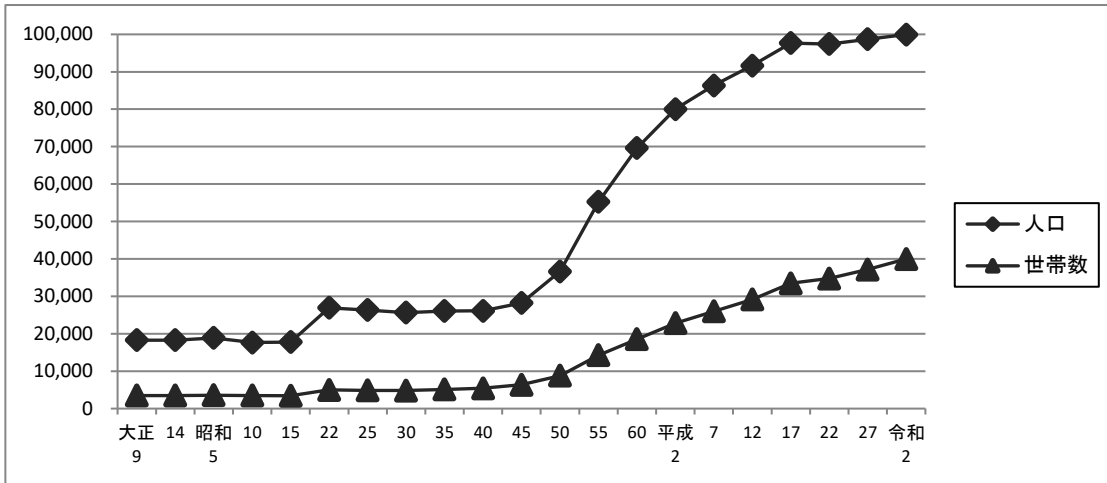

## 7. 5歳階級別人口(国勢調査)(統計表3-6)

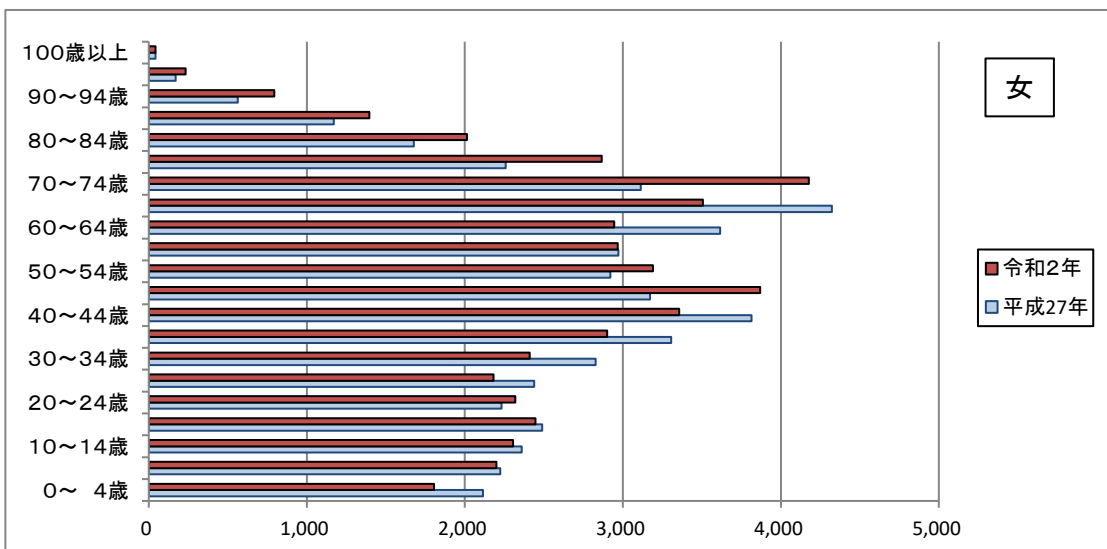
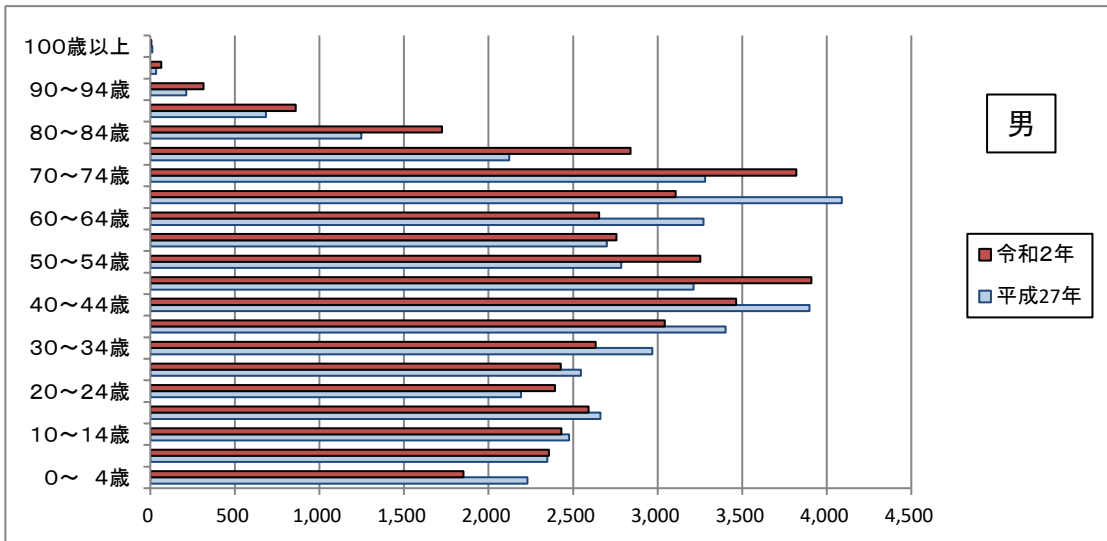

## 8. 産業分類別人口(国勢調査)(統計表3-16)

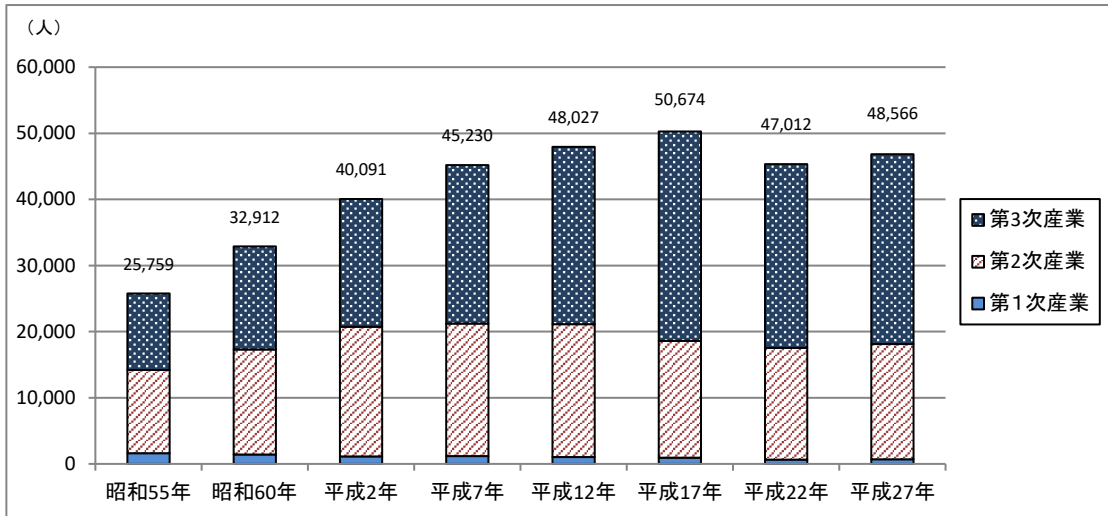

## 9. 労働力状態の推移(国勢調査)(統計表3-13)

### その1 労働力人口と非労働力人口の割合

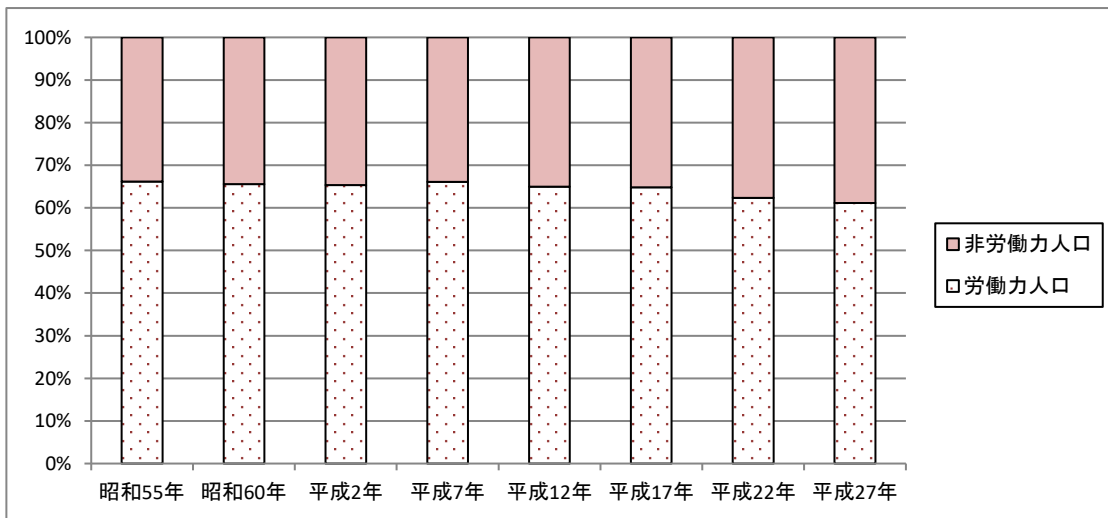

### その2 完全失業率

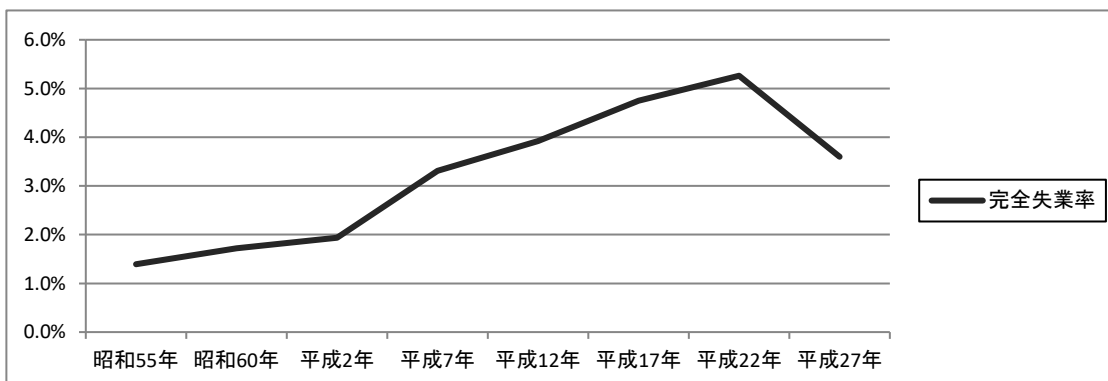



## 10. 事業所の概要(統計表4-1)

### その1 産業分類別事業所数の移り変わり

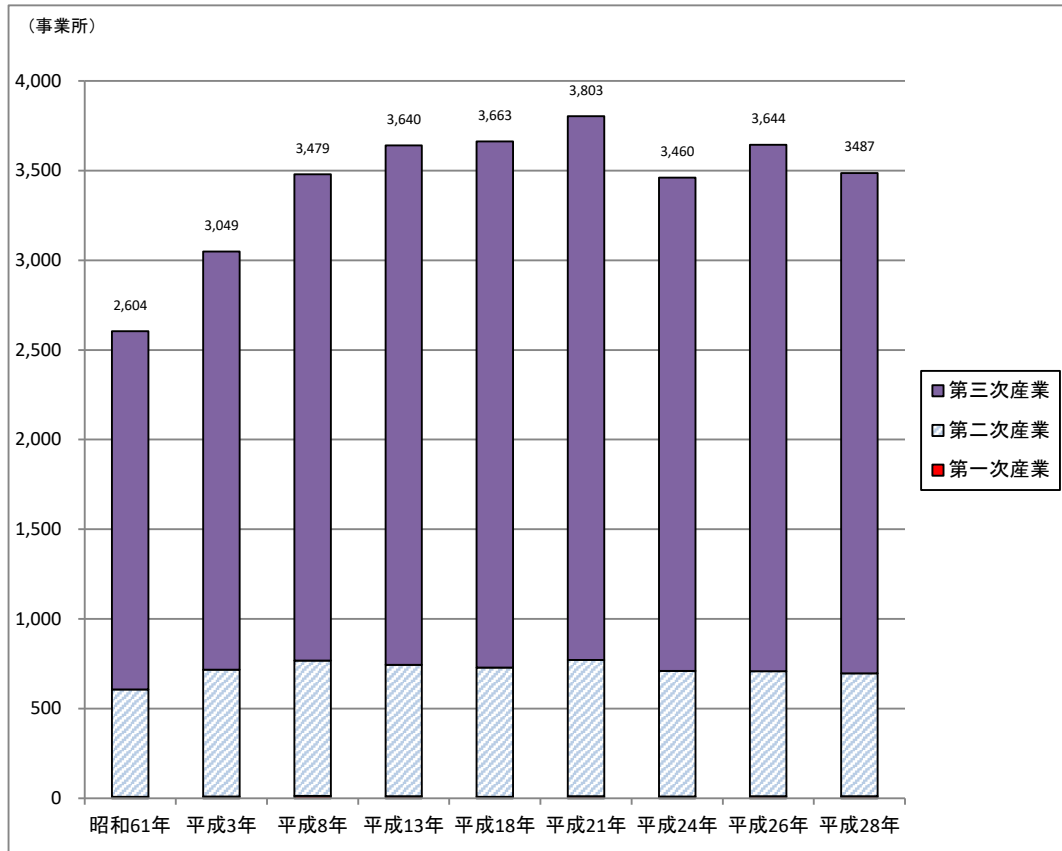

### その2 産業大分類別事業所数

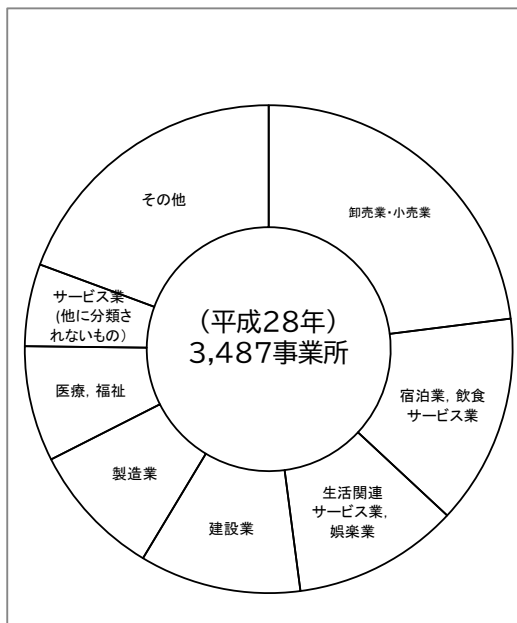

### その3 産業大分類別従業者数

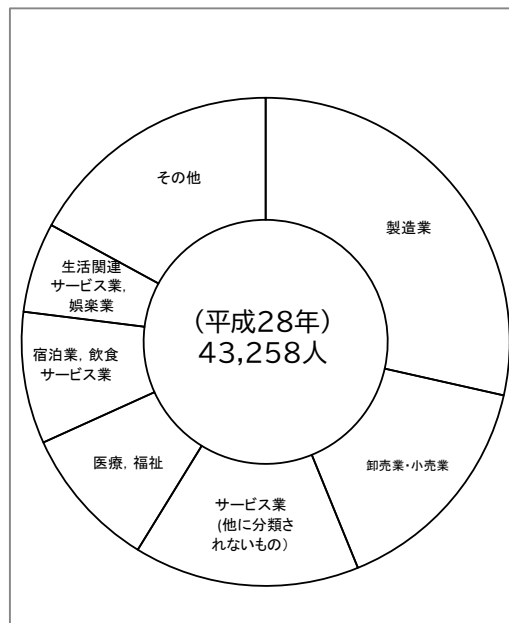

## 11. 工業の概要(平成16年より、4人以上の事業所のみのデータを掲載する)(統計表6-1)

### その1 事業所数

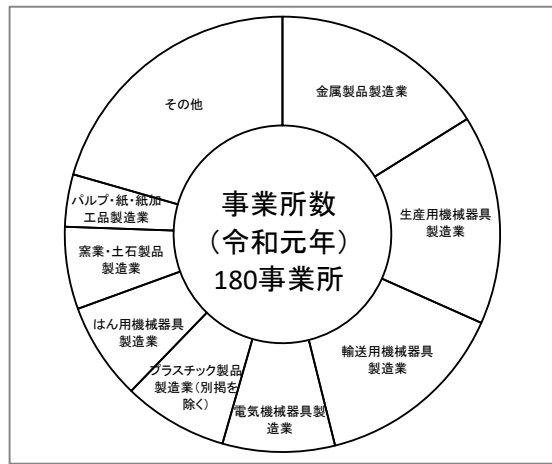
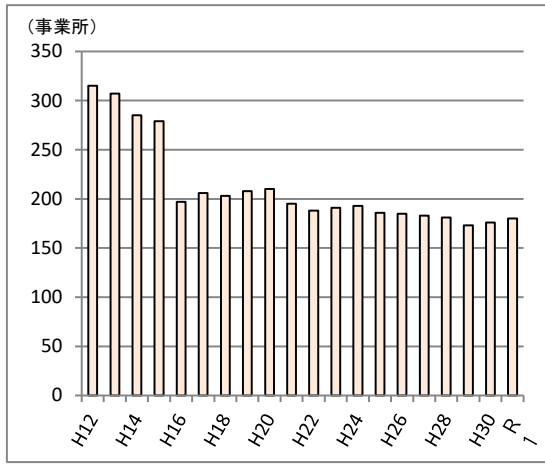

### その2 従業者数

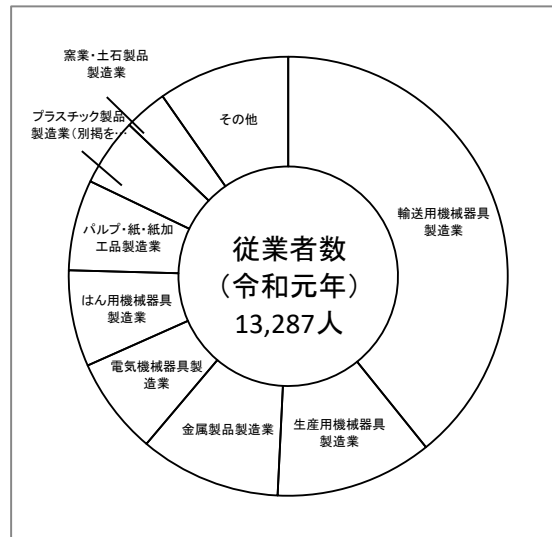
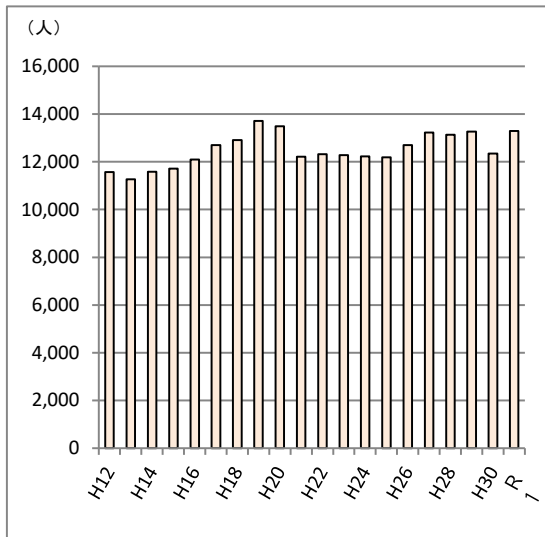

### その3 製造品等出荷額

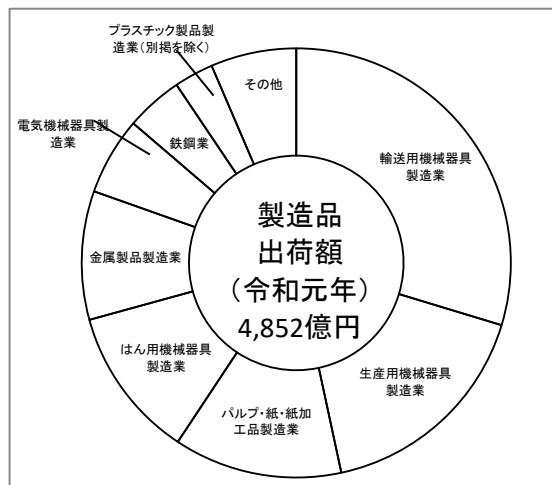
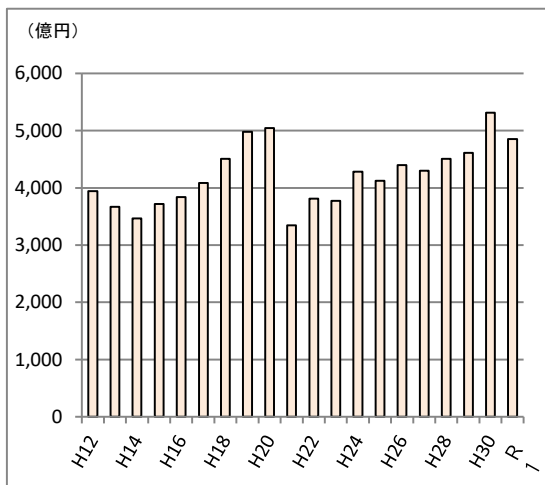

注)平成26年調査以降は、産業分類改定や調査設計の大幅変更を行っているため、単純に比較はできない。

## 12. 商業の概況(統計表7-1)

### その1 事業所数

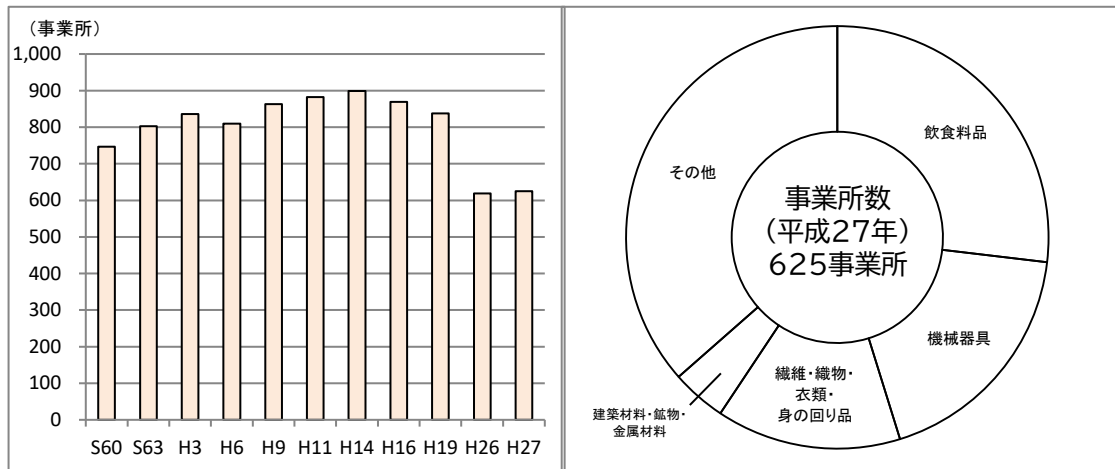

### その2 従業者数

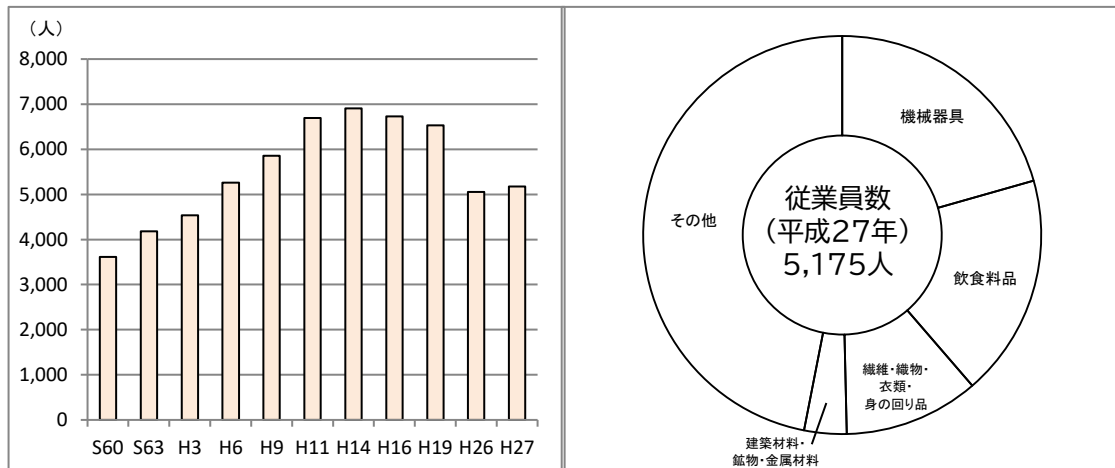

### その3 年間商品販売額

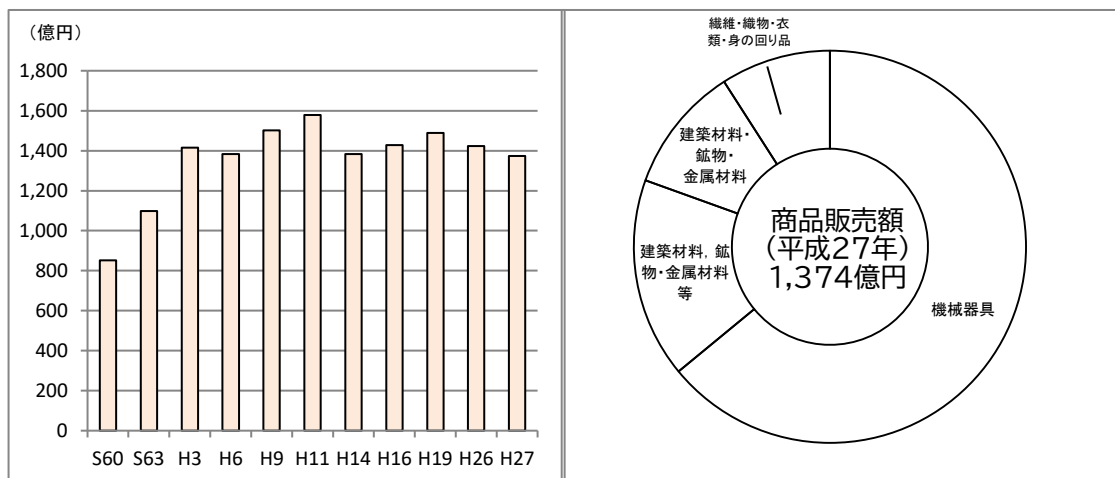

注)平成26年調査以降は、産業分類改定や調査設計の大幅変更を行っているため、単純に比較はできない。

### 13.キッズクラブの状況(通年利用児童数)(統計表14-2)

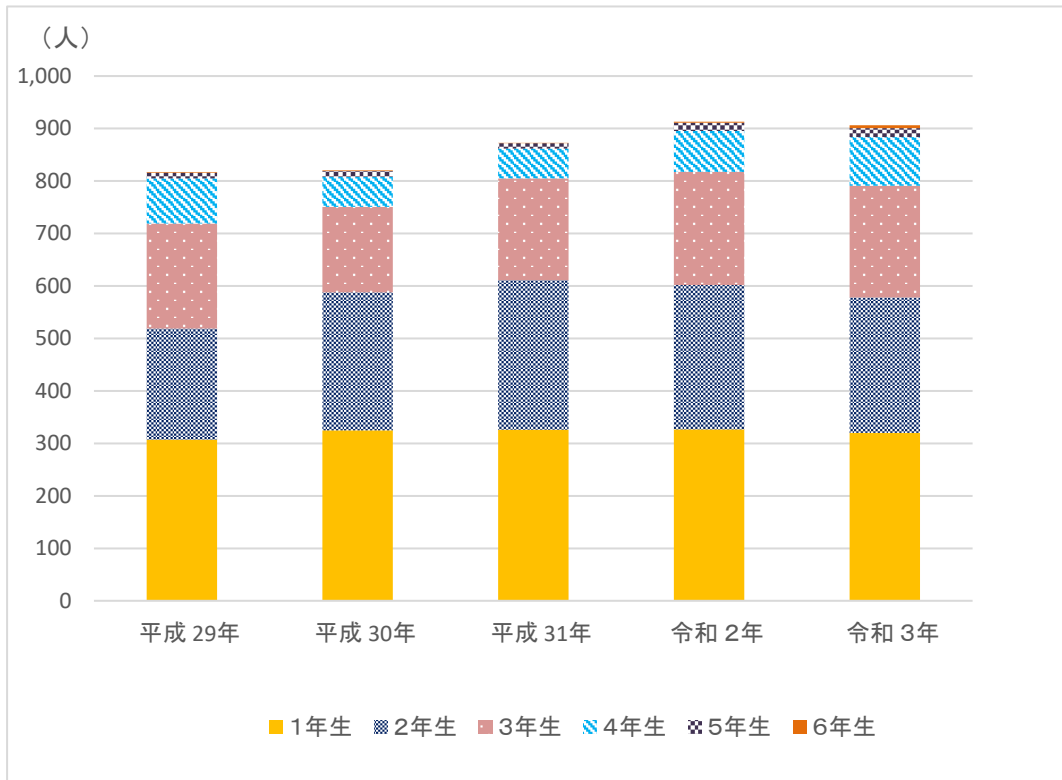

### 14.介護保険の状況(介護認定者数)(統計表14-16)

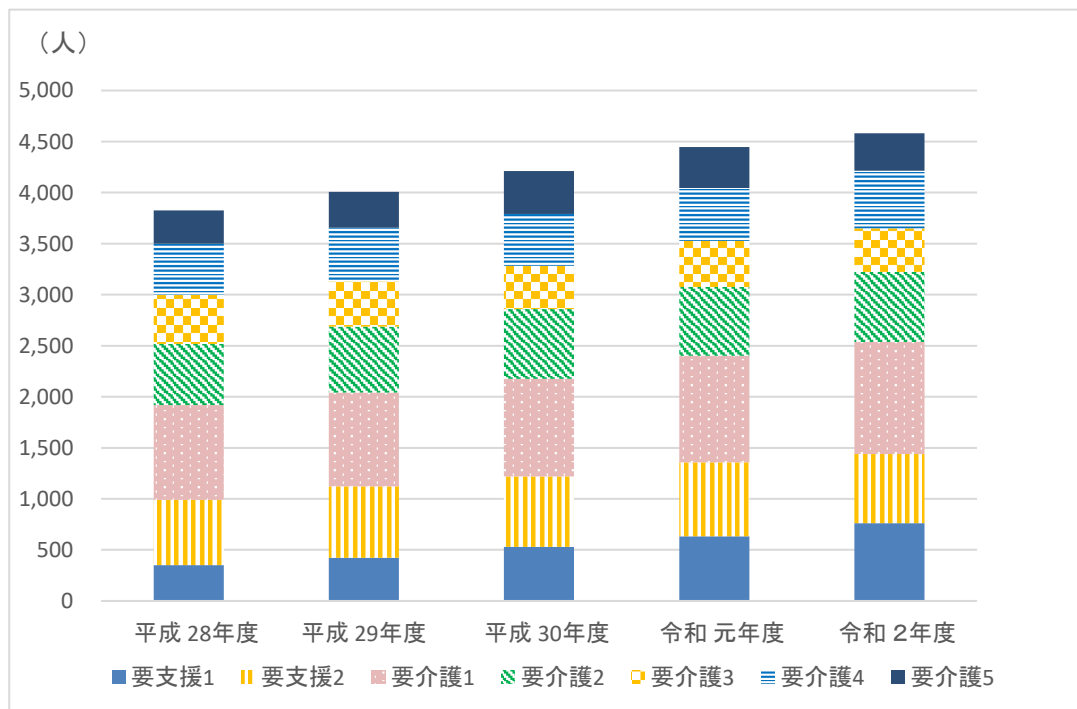

## 15.ごみ処理状況(処理量(t))(統計表15-13)

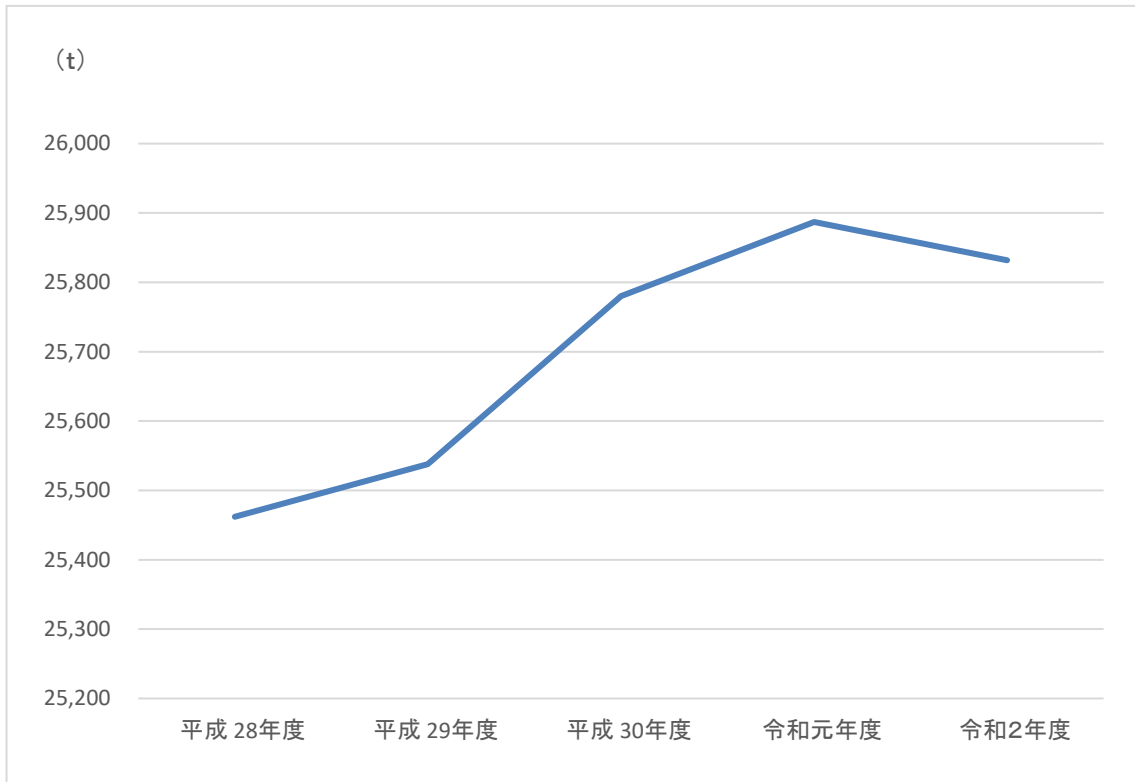

## 16.交通事故発生件数(統計表16-6)

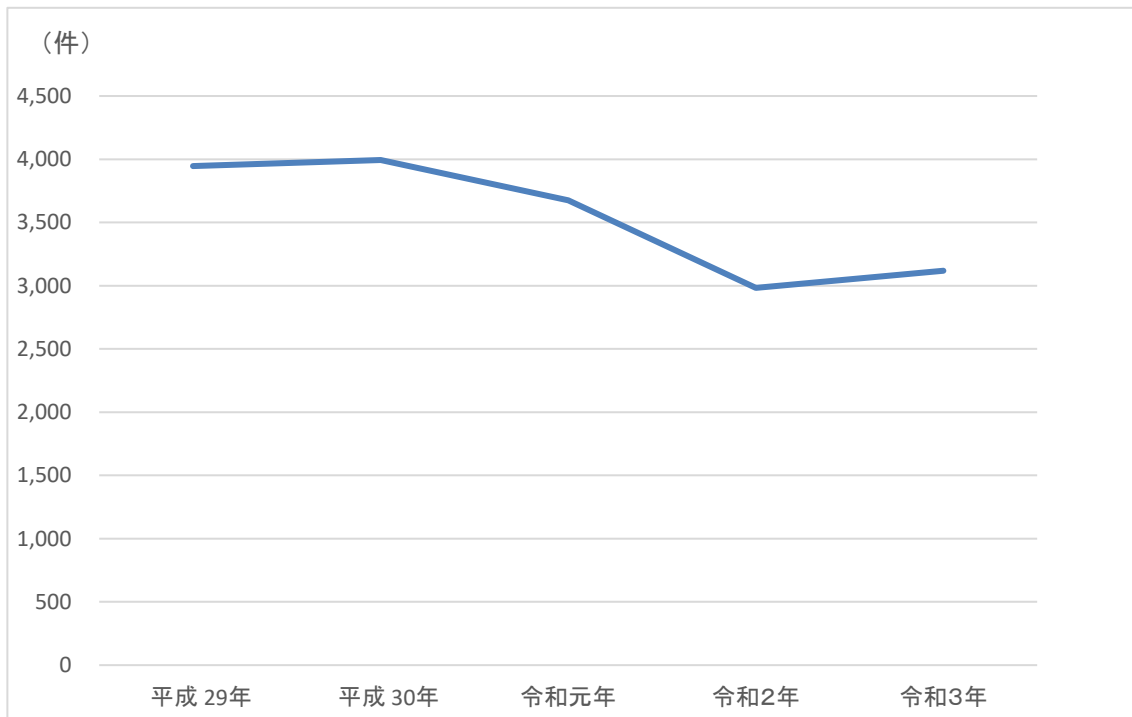

## 17.火災発生件数(統計表16-8)

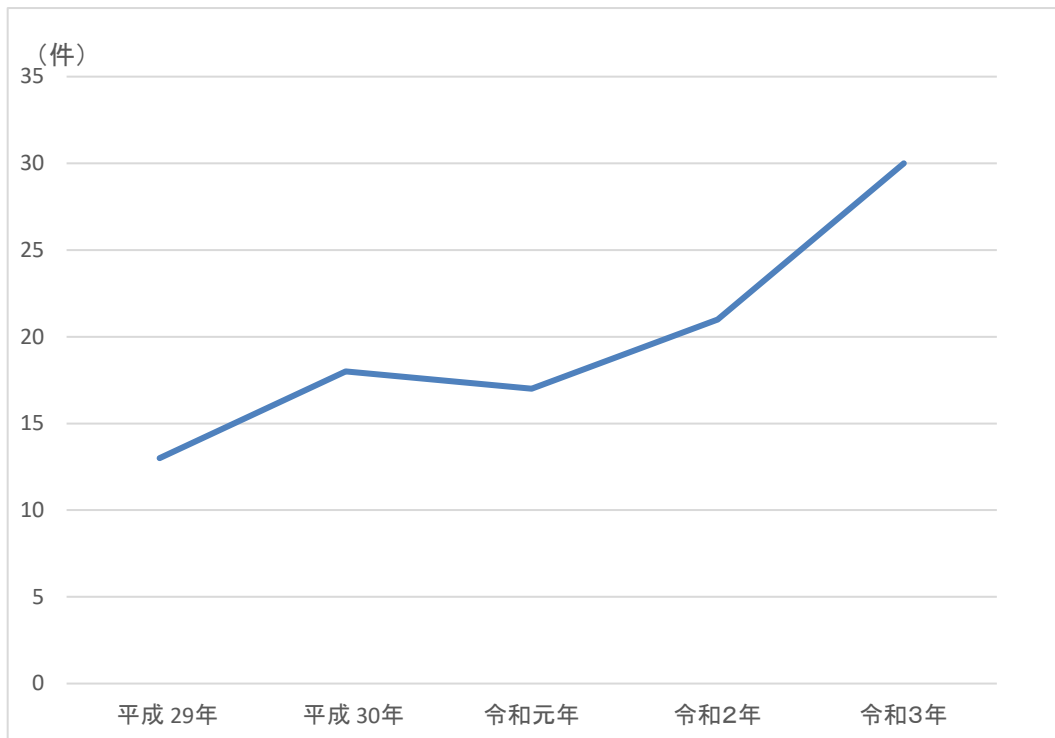

## 18.小学校・中学校の生徒数(統計表17-2,3)

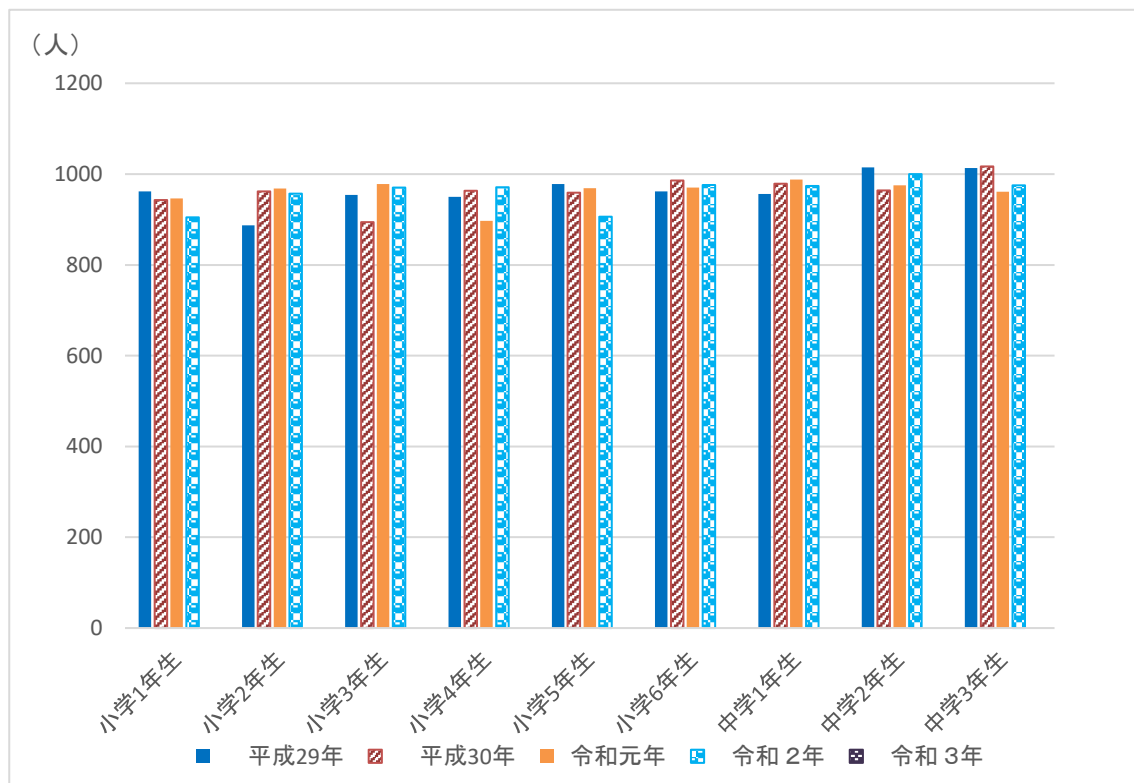

## 19.図書館貸し出し冊数(統計表17-11)

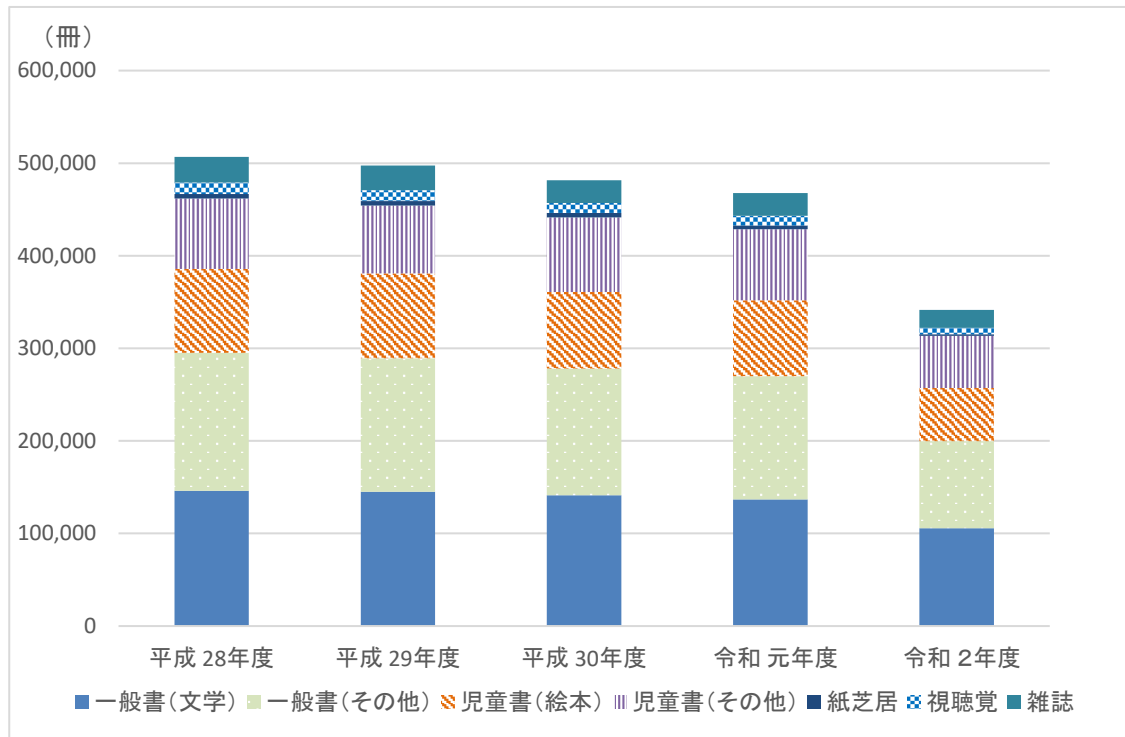

## 20.観光地点入込客数(統計表18-1)

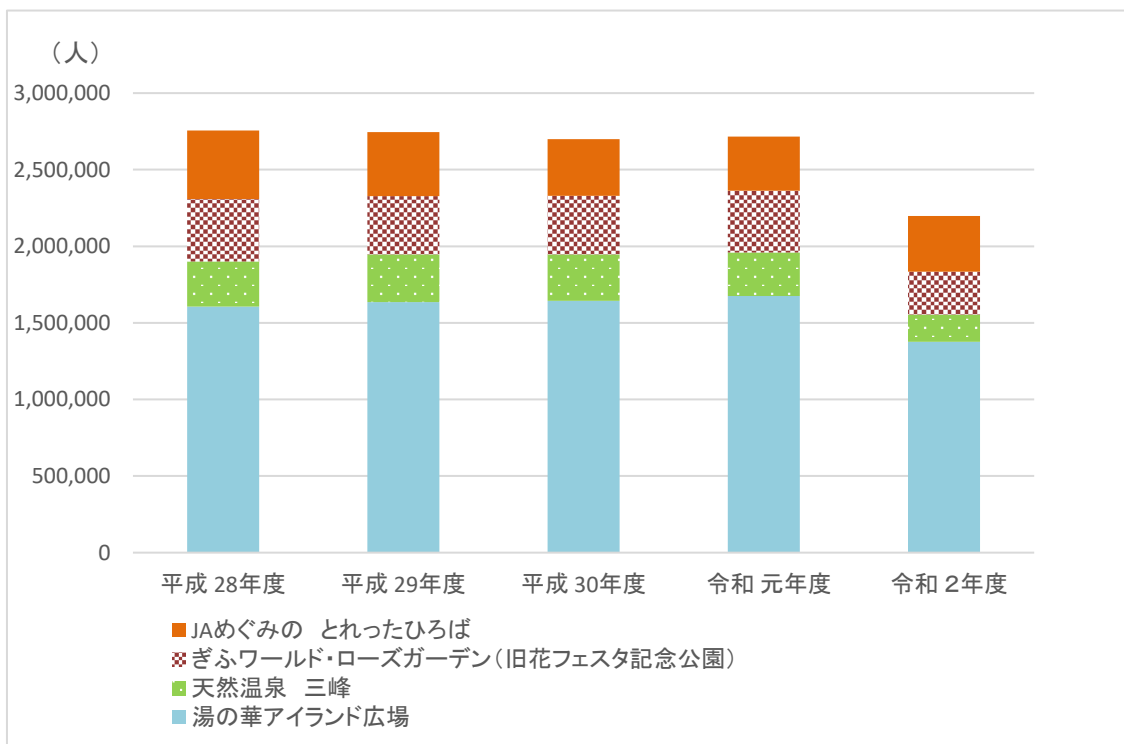

## 21. 普通会計歳入歳出決算額推移(統計表19-1,3)

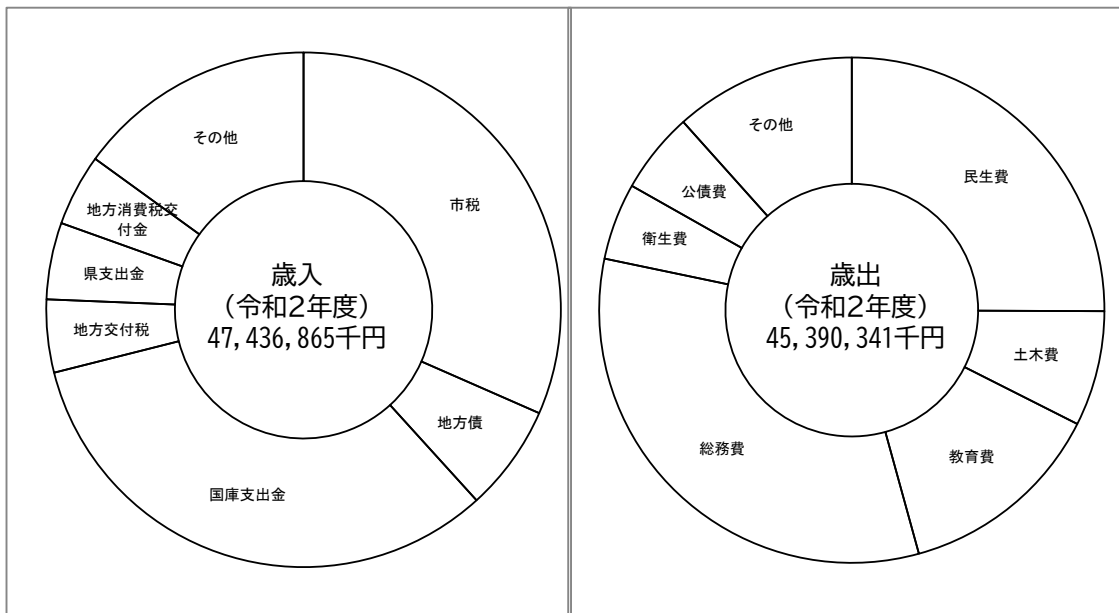
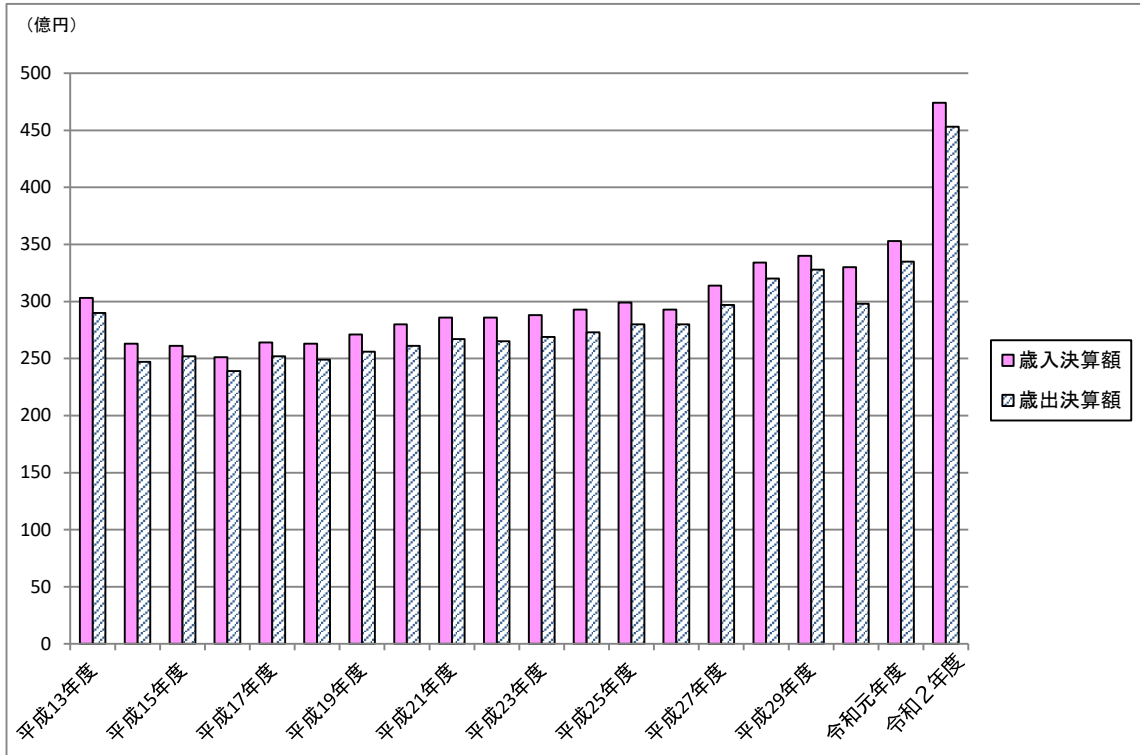



## 可児市の1日[令和3年(令和 2 年度)]

<p>出生</p>  <p>1.8人</p>	<p>死亡</p>  <p>2.5人</p>	<p>転入</p>  <p>9.8人</p>	<p>転出</p>  <p>10.7人</p>
<p>結婚</p>  <p>2.3組</p>	<p>離婚</p>  <p>0.5組</p>	<p>可燃ごみ収集量</p>  <p>64.3t</p>	<p>可児御嵩 IC 入口利用台数 (令和3年)</p>  <p>2,267台</p>
<p>JR 太多線可児駅 乗車人員</p>  <p>1,253人</p>	<p>名鉄広見線新可児駅 乗車人員</p>  <p>1,949人</p>	<p>ゴルフ場利用者</p>  <p>1,111人</p>	<p>市立図書館 貸出冊数</p>  <p>936冊</p>
<p>火災 (令和3年)</p>  <p>0.08件</p>	<p>交通事故(人身) (令和3年)</p>  <p>0.36件</p>	<p>救急出動 (令和3年)</p>  <p>9.4件</p>	<p>水道(使用量)</p>  <p>28,780 m<sup>3</sup></p>

## 可児市の市民生活

<p>人口密度 (令和3年)</p>  <p>1,156.2 人/km<sup>2</sup></p>	<p>1世帯当たり人員 (令和3年)</p>  <p>2.3 人</p>	<p>1世帯当たり保有自動車数(令和3年)</p>  <p>1.0 台</p>	<p>1世帯当たりの水道 使用量</p>  <p>243.7 m<sup>3</sup></p>
<p>市民1人当たり 一般会計歳出決算額</p>  <p>448,304 円</p>	<p>市民1人当たり市税</p>  <p>147,943 円</p>	<p>市民1人当たり所得 (平成30年度)</p>  <p>2,942 千円</p>	<p>市民1人当たりの 都市公園面積 (令和3年)</p>  <p>10.1 m<sup>2</sup></p>
<p>市職員1人当たりの 市民数(令和3年)</p>  <p>186.8 人</p>	<p>消防職員1人当たり の市民数 (令和3年)</p>  <p>1,350 人</p>	<p>医師1人当たりの 市民数(平成29年)</p>  <p>830 人</p>	<p>1床当たりの市民数 (令和元年)</p>  <p>152 人</p>
<p>1商店当たり 年間商品販売額 (平成27年)</p>  <p>176 百万円</p>	<p>1工場当たり 製造品出荷額等 (令和元年)</p>  <p>2,696 百万円</p>	<p>教員1人当たり 生徒数(令和3年)</p>  <p>小学校 15.2 人 中学校 14.3 人</p>	<p>進学率 (令和2年度)</p>  <p>高校 98.8% 大学等 72.7%</p>

注)令和3年4月1日時点の人口、世帯数より算出

# 統計表



# 1 土地・気象

## 1-1 市の位置・面積

### ◎可児市の位置

東端 東経137度09分38秒 北緯35度23分55秒(久々利柿下入会字瀧ヶ洞)

西端 東経136度58分40秒 北緯35度24分13秒(西帷子字西山)

南端 東経137度02分51秒 北緯35度21分54秒(今字奥山)

北端 東経137度06分13秒 北緯35度27分55秒(兼山字戸立)

広ぼう 東西 16.6km 南北 11.0km

海拔 最高 377.6m(久々利柿下入会 黒岩林道付近) 最低 43.0m(土田字大脇)

面積 87.57km<sup>2</sup>

### ◎市役所の位置

東経137度03分40秒 北緯35度25分33秒 海拔95.0m

### ◎市の人口重心(平成27年国勢調査)

東経137度03分0.52秒 北緯35度24分43.48秒(下切)

注)世界測地系に基づく数値とする。

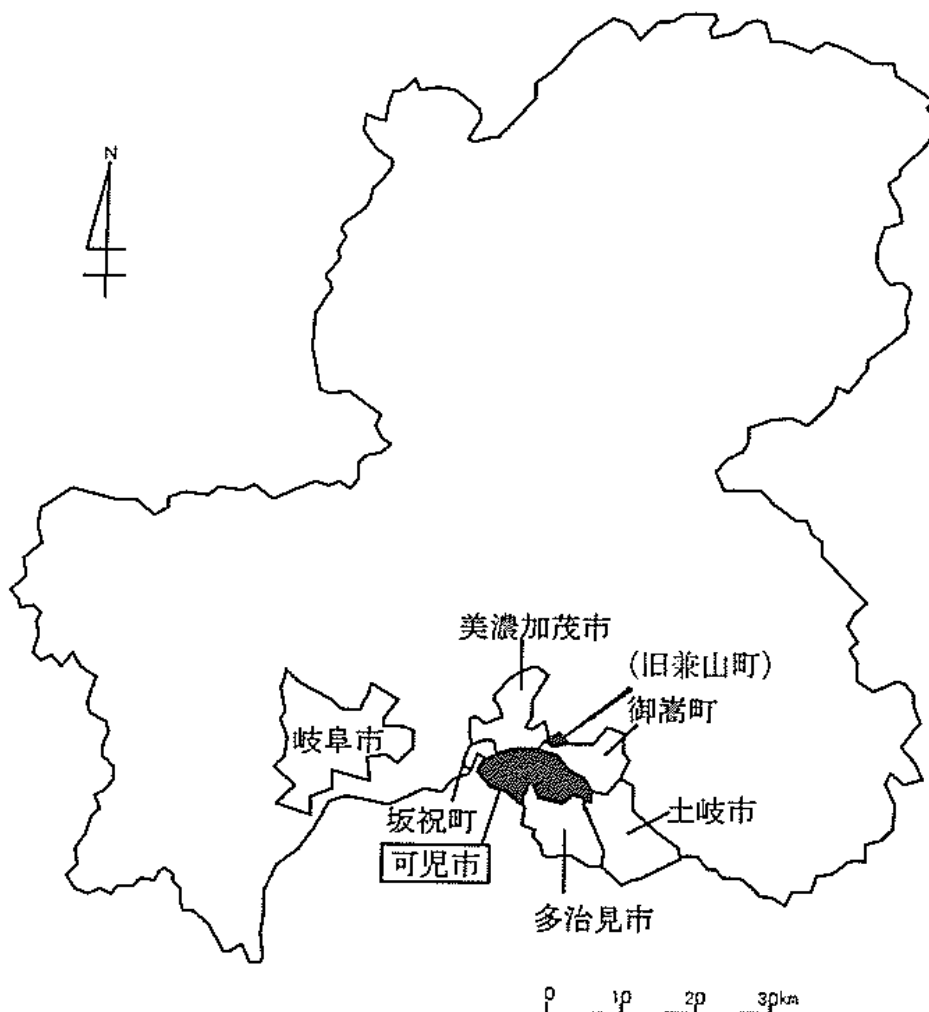

# 1 土壌・気象

地区別 概ねの面積  
(単位:km<sup>2</sup>)

地区名	面積
総面積	87.6
今渡	2.2
川合	2.2
下恵土	3.4
土田	6.2
帷子	10.1
春里	12.6
姫治	6.4
平牧	11.8
桜ヶ丘	3.1
久々利	18.9
広見東部	4.5
広見	2.4
中恵土	1.2
兼山	2.6

(注)地区から計測した概算の面積です。



## 主要地区ブロック

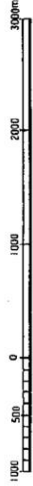
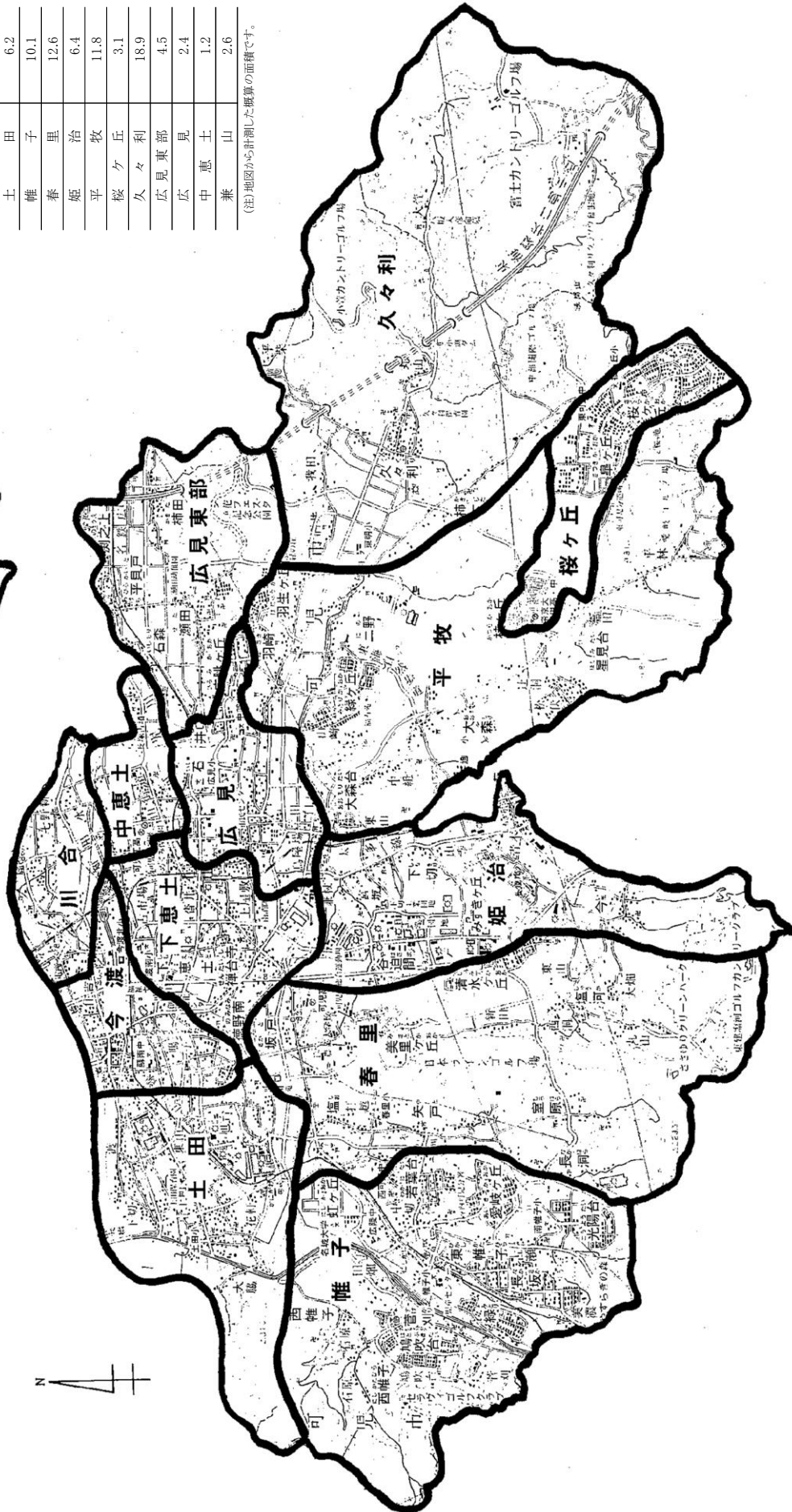

# 1 土地・気象

## 1-2 土地利用の推移

(単位：㎡) 各年1月1日現在

区分	平成29年	平成30年	平成31年	令和2年	令和3年
総計	87,570,000	87,570,000	87,570,000	87,570,000	87,570,000
田	7,110,600	7,061,404	6,999,069	6,926,428	6,752,416
畑	3,941,516	3,884,080	3,790,603	3,744,508	3,691,127
宅地	15,936,693	16,041,392	16,132,772	16,333,986	16,378,033
池沼	25,439	25,439	25,439	26,639	25,395
山林	22,170,859	22,149,756	22,118,123	21,677,249	21,595,204
牧場	-	-	-	-	-
原野	1,337,379	1,334,166	1,332,357	1,336,034	1,330,469
雑種地	合計	10,176,722	10,227,412	10,261,953	10,328,358
	ゴルフ場の用地	7,008,563	7,008,563	7,008,563	7,008,563
	遊園地等の用地	-	-	-	-
	鉄軌道用地	231,752	231,752	231,752	231,752
	その他の雑種地	2,918,180	2,936,457	2,987,097	3,088,043
その他	26,889,019	26,896,991	26,944,225	27,263,203	27,468,998

資料 土地に関する概要調書

## 1-3 用途地域指定面積

令和3年3月31日現在

種別	面積(ha)	総面積に対する割合(%)	用途地域に対する割合(%)
総面積	8,757.0	-	-
用途地域指定面積	2,143.7	24.5%	100.0%
第1種低層住居専用地域	725.3	8.3%	33.8%
第1種中高層住居専用地域	115.7	1.3%	5.4%
第2種中高層住居専用地域	16.5	0.2%	0.8%
第1種住居地域	664.1	7.6%	31.0%
第2種住居地域	26.7	0.3%	1.2%
近隣商業地域	128.3	1.5%	6.0%
商業地域	40.0	0.5%	1.9%
準工業地域	84.3	1.0%	3.9%
工業地域	78.7	0.9%	3.7%
工業専用地域	264.1	3.0%	12.3%

資料 都市計画課

# 1 土地・気象

## 1-4 市有の土地

公有財産	(単位：㎡) 各年3月31日				
	平成29年	平成30年	平成31年	令和2年	令和3年
総計	4,490,859	4,498,964	4,497,948	4,543,182	4,697,086
A 行政財産	3,546,289	3,550,068	3,547,251	3,498,031	3,654,496
I 本支庁舎	22,126	22,126	22,126	22,126	22,126
II 公共用財産	3,494,745	3,498,661	3,495,700	3,441,506	3,597,948
学校	605,057	605,057	605,057	605,057	605,932
公営住宅	41,872	41,872	41,872	41,872	41,872
公園	1,086,506	1,089,811	1,089,962	1,093,819	1,093,095
その他の施設	1,761,310	1,761,921	1,758,809	1,700,759	1,857,049
III その他	29,418	29,281	29,425	34,398	34,422
警察(消防)施設	15,423	14,989	15,026	15,050	15,074
その他の施設	13,995	14,292	14,399	19,349	19,349
B 普通財産	944,570	948,896	950,697	1,045,152	1,042,590

資料 決算書(財産に関する調書)

※各項目の数値は、単位未満を四捨五入しているため、内訳の計と合計が一致しない場合があります。

## 1-5 地震の概況

区分	総数	震度								
		1	2	3	4	5弱	5強	6弱	6強	7以上
平成29年	7	5	2	-	-	-	-	-	-	-
"  30年	5	3	1	1	-	-	-	-	-	-
令和元年	5	4	-	1	-	-	-	-	-	-
"  2年	8	5	2	1	-	-	-	-	-	-
"  3年	7	7	-	-	-	-	-	-	-	-

資料 気象庁

注)市役所を観測点とした回数



# 1 土地・気象

## 1-6 気象の概況

(単位：℃、mm)

区分	1月				2月				3月			
	気温			降水量	気温			降水量	気温			降水量
	平均	最高	最低		平均	最高	最低		平均	最高	最低	
平成29年	3.2	13.2	-5.1	34.5	3.8	14.5	-3.6	71.5	7.1	18.7	-1.7	67.0
// 30年	2.3	14.0	-7.8	57.0	3.1	14.8	-5.6	17.0	10.2	24.3	-1.2	216.5
令和元年	3.4	12.8	-5.2	11.0	5.8	17.2	-3.1	56.0	8.7	21.0	-2.0	84.5
// 2年	6.1	16.0	-2.2	61.0	5.6	17.3	-4.8	84.0	9.4	22.4	-1.9	143.5
// 3年	3.5	15.2	-5.7	60.5	6.1	19.7	-3.1	39.0	11.0	23.7	0.2	186.5

区分	4月				5月				6月			
	気温			降水量	気温			降水量	気温			降水量
	平均	最高	最低		平均	最高	最低		平均	最高	最低	
平成29年	13.7	25.4	1.4	216.0	19.6	32.7	6.7	81.0	21.8	33.1	11.6	135.0
// 30年	15.6	29.3	1.6	261.0	19.2	30.7	7.0	265.0	23.1	34.3	13.9	214.5
令和元年	12.9	27.4	-0.9	133.0	19.6	33.7	5.8	133.0	22.5	33.2	14.4	220.5
// 2年	12.0	26.5	2.6	113.0	19.6	30.8	8.9	143.5	24.0	33.4	16.5	298.5
// 3年	14.2	28.1	4.4	200.0	18.5	31.3	5.6	257.5	23.1	32.5	14.8	223.0

区分	7月				8月				9月			
	気温			降水量	気温			降水量	気温			降水量
	平均	最高	最低		平均	最高	最低		平均	最高	最低	
平成29年	27.3	35.4	19.6	393.5	27.3	36.1	18.7	351.0	22.5	31.8	10.3	179.5
// 30年	29.0	39.7	21.8	250.5	29.1	39.2	19.4	48.0	22.9	32.5	13.2	452.5
令和元年	25.6	36.6	19.4	332.5	28.4	37.9	19.3	215.5	25.9	36.8	16.3	57.0
// 2年	24.8	35.1	19.0	615.5	29.3	38.9	21.3	57.5	24.4	35.5	14.5	200.5
// 3年	26.8	36.2	20.4	369.0	27.1	38.4	21.2	445.0	23.3	31.5	17.2	275.5

区分	10月				11月				12月			
	気温			降水量	気温			降水量	気温			降水量
	平均	最高	最低		平均	最高	最低		平均	最高	最低	
平成29年	17.2	29.5	4.7	407.5	9.9	21.9	0.5	47.5	4.1	14.2	-3.4	25.0
// 30年	17.6	29.7	8.0	41.5	12.3	22.6	1.1	42.5	6.5	19.0	-3.8	82.0
令和元年	19.3	31.9	10.1	295.0	11.8	22.8	0.0	29.0	7.2	17.2	-1.5	76.5
// 2年	16.7	28.6	4.6	179.0	12.4	24.0	2.8	38.5	5.8	16.7	-3.2	20.0
// 3年	18.9	30.4	6.1	47.0	11.3	24.6	-0.8	75.5	5.9	16.4	-2.1	87.5

資料 気象庁

注) 可児市に観測所がないため、最も近い美濃加茂観測所の数値を使用

2 人 口

2-1 世帯および人口の推移

各年4月1日現在

区分	世帯数	人口			世帯 増減数	世帯 増減率	人口 増減数	人口 増減率	1世帯あ たり人員
		総数	男	女					
平成4年	23,909	82,920	41,355	41,565	847	3.67	1,543	1.90	3.47
〃 5年	24,719	84,383	42,057	42,326	810	3.39	1,463	1.76	3.41
〃 6年	25,396	85,509	42,626	42,883	677	2.74	1,126	1.33	3.37
〃 7年	26,368	87,367	43,539	43,828	972	3.83	1,858	2.17	3.31
〃 8年	27,375	88,691	44,165	44,526	1,007	3.82	1,324	1.52	3.24
〃 9年	28,314	90,188	45,018	45,170	939	3.43	1,497	1.69	3.19
〃 10年	29,072	91,401	45,638	45,763	758	2.68	1,213	1.34	3.14
〃 11年	29,551	92,100	45,879	46,221	479	1.65	699	0.76	3.12
〃 12年	30,443	93,420	46,476	46,944	892	3.02	1,320	1.43	3.07
〃 13年	31,491	95,019	47,183	47,836	1,048	3.44	1,599	1.71	3.02
〃 14年	32,095	95,551	47,376	48,175	604	1.92	532	0.56	2.98
〃 15年	33,160	96,666	47,963	48,703	1,065	3.32	1,115	1.17	2.92
〃 16年	34,290	97,990	48,731	49,259	1,130	3.41	1,324	1.37	2.86
〃 17年	35,182	99,084	49,370	49,714	892	2.60	1,094	1.12	2.82
〃 18年	36,360	101,244	50,410	50,834	1,178	3.35	2,160	2.18	2.78
〃 19年	37,056	101,832	50,652	51,180	696	1.91	588	0.58	2.75
〃 20年	37,973	102,858	51,193	51,665	917	2.47	1,026	1.01	2.71
〃 21年	38,390	102,694	51,018	51,676	417	1.10	△ 164	△ 0.16	2.68
〃 22年	38,343	101,620	50,405	51,215	△ 47	△ 0.12	△ 1,074	△ 1.05	2.65
〃 23年	38,774	101,539	50,320	51,219	431	1.12	△ 81	△ 0.08	2.62
〃 24年	39,135	101,333	50,174	51,159	361	0.93	△ 206	△ 0.20	2.59
〃 25年	38,860	100,932	50,033	50,899	△ 275	△ 0.70	△ 401	△ 0.40	2.60
〃 26年	39,211	100,599	49,854	50,745	251	0.65	△ 333	△ 0.33	2.57
〃 27年	39,644	100,664	49,824	50,840	433	1.10	65	0.06	2.54
〃 28年	40,357	101,027	50,066	50,961	713	1.80	363	0.36	2.50
〃 29年	41,085	101,297	50,155	51,142	728	1.80	270	0.27	2.47
〃 30年	41,490	101,292	50,146	51,125	405	0.99	△ 5	0.00	2.44
〃 31年	42,418	102,078	50,591	51,487	928	2.19	786	0.77	2.41
令和2年	42,881	101,977	50,578	51,399	463	1.08	△ 101	△ 0.10	2.38
〃 3年	43,098	101,249	50,146	51,103	217	0.50	△ 728	△ 0.72	2.35

資料 市民課

【旧兼山町】

各年4月1日現在

区分	世帯数	人口			世帯 増減数	世帯 増減率	人口 増減数	人口 増減率	1世帯あ たり人員
		総数	男	女					
平成4年	589	2,012	995	1,017	11	1.90	28	1.41	3.42
〃 5年	599	2,031	992	1,039	10	1.70	19	0.94	3.39
〃 6年	611	2,044	998	1,046	12	2.00	13	0.64	3.35
〃 7年	610	2,023	995	1,028	△ 1	△ 0.16	△ 21	△ 1.03	3.32
〃 8年	619	2,034	1,001	1,033	9	1.48	11	0.54	3.29
〃 9年	614	2,010	994	1,016	△ 5	△ 0.81	△ 24	△ 1.18	3.27
〃 10年	571	1,918	945	973	△ 43	△ 7.00	△ 92	△ 4.58	3.36
〃 11年	599	1,896	926	970	28	4.90	△ 22	△ 1.15	3.17
〃 12年	594	1,878	926	952	△ 5	△ 0.83	△ 18	△ 0.95	3.16
〃 13年	582	1,793	887	906	△ 12	△ 2.02	△ 85	△ 4.53	3.08
〃 14年	578	1,788	887	901	△ 4	△ 0.69	△ 5	△ 0.28	3.09
〃 15年	568	1,733	860	873	△ 10	△ 1.73	△ 55	△ 3.08	3.05
〃 16年	561	1,683	835	848	△ 7	△ 1.23	△ 50	△ 2.89	3.00
〃 17年	574	1,674	833	841	13	2.32	△ 9	△ 0.53	2.92

資料 兼山連絡所・市民課

## 2 人 口

### 2-2 地区別人口と世帯数の推移

各年4月1日現在

区分	平成29年		平成30年		平成31年		令和2年		令和3年	
	世帯数	人口	世帯数	人口	世帯数	人口	世帯数	人口	世帯数	人口
市合計	41,085	101,297	41,490	101,292	42,418	102,078	42,881	101,977	43,098	101,249
今渡地区	4,060	9,559	4,123	9,699	4,263	9,883	4,352	9,993	4,410	9,970
川合地区計	2,521	5,956	2,572	6,005	2,684	6,195	2,663	6,144	2,739	6,242
川合	2,174	5,113	2,222	5,165	2,319	5,338	2,302	5,319	2,378	5,414
川合北	347	843	350	840	365	857	361	825	361	828
下恵土地区計	4,223	10,114	4,296	10,168	4,526	10,487	4,600	10,554	4,597	10,488
下恵土	3,386	8,071	3,428	8,089	3,615	8,358	3,662	8,429	3,670	8,385
禅台寺	451	1,175	466	1,197	475	1,212	486	1,202	489	1,201
徳野南	386	868	402	882	436	917	452	923	438	902
土田地区	3,641	8,623	3,685	8,645	3,779	8,804	3,801	8,805	3,780	8,716
帷子地区計	8,362	20,370	8,440	20,346	8,507	20,272	8,558	20,198	8,581	20,019
西帷子	153	428	156	429	154	414	154	408	154	403
菅刈	240	581	239	575	257	577	261	583	250	555
東帷子	454	1,043	475	1,055	490	1,057	495	1,054	492	1,043
若葉台	1,333	3,067	1,342	3,075	1,350	3,063	1,358	3,058	1,360	3,047
長坂	1,724	4,080	1,739	4,076	1,730	4,031	1,737	4,012	1,742	3,979
緑	761	1,817	757	1,799	756	1,782	756	1,773	763	1,779
鳩吹台	1,110	2,622	1,114	2,587	1,113	2,565	1,123	2,558	1,128	2,521
愛岐ヶ丘	843	2,042	837	1,987	844	1,976	843	1,944	862	1,952
光陽台	868	2,243	870	2,212	878	2,187	877	2,150	881	2,109
虹ヶ丘	766	2,219	795	2,322	808	2,376	816	2,406	821	2,396
帷子新町	110	228	116	229	127	244	138	252	128	235
春里地区計	2,479	6,605	2,489	6,555	2,522	6,548	2,591	6,533	2,618	6,486
矢戸	475	1,298	480	1,303	490	1,322	507	1,329	513	1,319
塩	435	1,166	441	1,165	448	1,161	467	1,144	462	1,125
坂戸	264	723	267	725	269	719	282	755	290	752
塩河	336	819	329	794	332	790	331	761	335	762
室原	89	258	87	250	88	251	87	243	92	245
長洞	101	314	103	307	106	308	104	302	107	313
清水ヶ丘	602	1,451	604	1,443	608	1,428	633	1,440	639	1,419
美里ヶ丘	177	576	178	568	181	569	180	559	180	551
姫治地区計	1,564	4,242	1,583	4,240	1,577	4,177	1,613	4,183	1,602	4,158
谷迫間	73	187	64	173	69	174	74	179	73	181
下切	653	1,585	670	1,610	659	1,573	672	1,574	675	1,571
今	244	639	242	631	240	611	245	611	247	610
姫ヶ丘	49	53	53	56	52	53	60	61	40	41
北姫ニュータウン	108	268	112	271	114	279	116	277	120	293
みずきヶ丘	437	1,510	442	1,499	443	1,487	446	1,481	447	1,462
平牧地区計	3,969	10,209	3,966	10,144	4,001	10,008	4,051	9,950	4,088	9,840
羽崎	239	672	239	680	242	669	243	651	246	644
二野	145	362	150	361	158	371	166	379	180	384
大森	973	2,572	980	2,558	987	2,529	1,003	2,522	1,015	2,540
松伏	538	1,343	532	1,320	541	1,328	563	1,352	572	1,346
大森台	190	457	184	451	188	445	188	434	187	424
緑ヶ丘	1,085	2,636	1,086	2,628	1,085	2,561	1,088	2,529	1,091	2,485
羽生ヶ丘	586	1,428	585	1,414	590	1,382	586	1,361	582	1,303
星見台	213	739	210	732	210	723	214	722	215	714
桜ヶ丘地区計	3,564	9,123	3,584	9,038	3,583	8,980	3,574	8,859	3,564	8,693
桜ヶ丘	1,596	3,785	1,601	3,750	1,601	3,734	1,594	3,712	1,590	3,664
梟ヶ丘	1,520	3,988	1,535	3,938	1,529	3,886	1,527	3,827	1,527	3,745
桂ヶ丘	448	1,350	448	1,350	453	1,360	453	1,320	447	1,284
久々利地区計	664	1,725	652	1,674	651	1,649	648	1,629	653	1,610
久々利	466	1,213	456	1,172	453	1,154	450	1,133	448	1,115
柿下	100	281	98	273	99	268	102	272	104	269
久々利柿下入会	36	77	39	80	39	80	37	80	42	83
小滝苑	62	154	59	149	60	147	59	144	59	143
広見東部地区計	962	2,432	951	2,397	973	2,425	988	2,429	1,005	2,434
瀬田	476	1,165	466	1,141	475	1,158	475	1,160	492	1,177
柿田	108	282	105	279	106	273	113	277	113	277
洲之上	56	144	56	147	55	144	53	138	54	132
平貝戸	129	352	133	351	140	371	147	380	151	385
石森	60	169	63	175	70	178	73	176	70	172
しらすぎ	133	320	128	304	127	301	127	298	125	291
広見地区計	3,147	7,578	3,173	7,576	3,315	7,742	3,381	7,800	3,420	7,794
石井	58	196	60	201	60	201	66	202	76	229
広見	2,228	5,162	2,241	5,148	2,369	5,310	2,421	5,372	2,438	5,329
広眺ヶ丘	861	2,220	872	2,227	886	2,231	894	2,226	906	2,236
中恵土地区	1,368	3,441	1,415	3,497	1,484	3,631	1,496	3,638	1,484	3,571
兼山地区	561	1,320	561	1,308	553	1,277	565	1,262	557	1,228

資料 市民課

## 2 人 口

### 2-3 年齢別男女別人口

令和3年4月1日現在

年齢	計	男	女	年齢	計	男	女	年齢	計	男	女
総計	101,249	50,146	51,103								
0～4歳	3,676	1,867	1,809	40～44歳	6,906	3,527	3,379	80～84歳	3,895	1,809	2,086
0	639	327	312	40	1,272	645	627	80	971	462	509
1	735	375	360	41	1,310	699	611	81	865	390	475
2	731	375	356	42	1,386	673	713	82	696	345	351
3	776	373	403	43	1,451	735	716	83	731	338	393
4	795	417	378	44	1,487	775	712	84	632	274	358
5～9歳	4,602	2,343	2,259	45～49歳	8,009	4,049	3,960	85～89歳	2,270	859	1,411
5	866	445	421	45	1,501	776	725	85	568	245	323
6	904	463	441	46	1,577	827	750	86	534	206	328
7	908	451	457	47	1,642	818	824	87	440	165	275
8	955	485	470	48	1,682	846	836	88	393	136	257
9	969	499	470	49	1,607	782	825	89	335	107	228
10～14歳	4,820	2,481	2,339	50～54歳	6,817	3,491	3,326	90～94歳	1,106	338	768
10	980	538	442	50	1,508	804	704	90	301	110	191
11	897	432	465	51	1,424	702	722	91	262	84	178
12	965	500	465	52	1,479	744	735	92	213	52	161
13	978	507	471	53	1,284	674	610	93	183	54	129
14	1,000	504	496	54	1,122	567	555	94	147	38	109
15～19歳	5,104	2,618	2,486	55～59歳	5,807	2,852	2,955	95～99歳	303	55	248
15	980	502	478	55	1,203	602	601	95	99	21	78
16	1,001	522	479	56	1,207	605	602	96	78	17	61
17	1,028	543	485	57	1,157	561	596	97	67	8	59
18	1,047	541	506	58	1,189	579	610	98	39	5	34
19	1,048	510	538	59	1,051	505	546	99	20	4	16
20～24歳	5,177	2,679	2,498	60～64歳	5,723	2,744	2,979	100歳以上	53	8	45
20	1,083	518	565	60	1,151	554	597				
21	1,001	499	502	61	1,147	550	597				
22	1,044	563	481	62	1,180	580	600				
23	1,044	560	484	63	1,047	502	545	平均年齢	45.70 歳		
24	1,005	539	466	64	1,198	558	640				
25～29歳	4,863	2,567	2,296	65～69歳	6,580	3,067	3,513	年少人口 0～14歳	13,098	6,691	6,407
25	985	518	467	65	1,178	540	638				
26	973	492	481	66	1,263	603	660				
27	978	538	440	67	1,287	585	702	生産 年齢人口 15～64歳	59,766	30,447	29,319
28	986	525	461	68	1,394	659	735				
29	941	494	447	69	1,458	680	778				
30～34歳	5,253	2,756	2,497	70～74歳	8,407	4,019	4,388	高齢人口 65歳以上	28,385	13,008	15,377
30	987	536	451	70	1,560	746	814				
31	1,007	528	479	71	1,763	857	906				
32	1,057	545	512	72	1,892	899	993				
33	1,086	571	515	73	1,871	905	966				
34	1,116	576	540	74	1,321	612	709	高齢化率			
35～39歳	6,107	3,164	2,943	75～79歳	5,771	2,853	2,918	平成29年	26.0%		
35	1,134	592	542	75	1,005	468	537	〃 30年	26.7%		
36	1,156	593	563	76	1,174	576	598	〃 31年	27.0%		
37	1,254	652	602	77	1,280	619	661	令和2年	27.5%		
38	1,280	662	618	78	1,169	596	573	〃 3年	28.0%		
39	1,283	665	618	79	1,143	594	549				

資料 市民課

## 2 人 口

### 2-4 地区別年代別人口

(各年4月1日現在)

#### 今渡地区

	平成29年	平成30年	平成31年	令和2年	令和3年
合計	9,559	9,699	9,883	9,993	9,970
0～9歳	1,037	1,054	1,045	1,064	1,021
10～19歳	996	998	1,014	1,051	1,067
20～29歳	1,261	1,278	1,298	1,308	1,289
30～39歳	1,465	1,492	1,525	1,483	1,500
40～49歳	1,608	1,605	1,589	1,595	1,545
50～59歳	985	1,054	1,128	1,176	1,210
60～69歳	1,011	960	945	913	883
70～79歳	730	787	844	888	896
80歳以上	466	471	495	515	559

#### 川合地区

	平成29年	平成30年	平成31年	令和2年	令和3年
合計	5,956	6,005	6,195	6,144	6,242
0～9歳	756	754	740	728	731
10～19歳	608	605	631	636	628
20～29歳	845	841	866	825	842
30～39歳	1,018	1,032	1,065	1,030	986
40～49歳	933	925	957	966	1,042
50～59歳	617	649	694	709	720
60～69歳	634	633	602	591	577
70～79歳	344	362	422	445	488
80歳以上	201	204	218	214	228

#### 下恵土地区

	平成29年	平成30年	平成31年	令和2年	令和3年
合計	10,114	10,168	10,487	10,554	10,488
0～9歳	1,056	1,038	1,063	1,068	1,062
10～19歳	938	942	947	936	928
20～29歳	1,187	1,188	1,307	1,274	1,235
30～39歳	1,435	1,377	1,385	1,424	1,353
40～49歳	1,530	1,565	1,584	1,576	1,589
50～59歳	1,225	1,289	1,384	1,412	1,411
60～69歳	1,151	1,070	1,036	1,026	1,021
70～79歳	979	1,059	1,112	1,123	1,147
80歳以上	613	640	669	715	742

#### 土田地区

	平成29年	平成30年	平成31年	令和2年	令和3年
合計	8,623	8,645	8,804	8,805	8,716
0～9歳	923	887	877	873	864
10～19歳	922	948	972	986	956
20～29歳	1,213	1,185	1,212	1,236	1,209
30～39歳	1,263	1,224	1,250	1,187	1,142
40～49歳	1,410	1,457	1,471	1,445	1,384
50～59歳	874	924	967	1,014	1,070
60～69歳	861	788	763	734	732
70～79歳	758	812	839	838	838
80歳以上	399	420	453	492	521

#### 帷子地区

	平成29年	平成30年	平成31年	令和2年	令和3年
合計	20,370	20,346	20,272	20,198	20,019
0～9歳	1,377	1,421	1,434	1,438	1,367
10～19歳	1,601	1,552	1,514	1,514	1,520
20～29歳	1,470	1,450	1,398	1,359	1,305
30～39歳	2,155	2,091	2,046	1,943	1,883
40～49歳	2,588	2,613	2,608	2,631	2,568
50～59歳	2,331	2,325	2,281	2,279	2,322
60～69歳	4,142	3,803	3,528	3,233	3,033
70～79歳	3,285	3,559	3,829	4,029	4,108
80歳以上	1,421	1,532	1,634	1,772	1,913

#### 春里地区

	平成29年	平成30年	平成31年	令和2年	令和3年
合計	6,605	6,555	6,548	6,533	6,486
0～9歳	517	508	495	447	426
10～19歳	740	721	707	710	676
20～29歳	616	603	605	605	639
30～39歳	653	620	605	615	595
40～49歳	1,077	1,082	1,070	1,030	978
50～59歳	844	840	861	894	903
60～69歳	994	955	929	890	864
70～79歳	680	739	770	829	880
80歳以上	484	487	506	513	525

#### 姫治地区

	平成29年	平成30年	平成31年	令和2年	令和3年
合計	4,242	4,240	4,177	4,183	4,158
0～9歳	382	331	294	271	260
10～19歳	744	746	724	696	650
20～29歳	399	439	455	487	510
30～39歳	446	402	358	352	346
40～49歳	916	913	878	860	797
50～59歳	426	455	502	561	629
60～69歳	436	428	403	363	355
70～79歳	312	326	357	383	386
80歳以上	181	200	206	210	225

#### 平牧地区

	平成29年	平成30年	平成31年	令和2年	令和3年
合計	10,209	10,144	10,008	9,950	9,840
0～9歳	779	749	683	654	620
10～19歳	1,029	1,014	991	974	968
20～29歳	828	834	790	807	775
30～39歳	1,128	1,062	1,005	943	874
40～49歳	1,474	1,496	1,502	1,499	1,495
50～59歳	1,196	1,223	1,221	1,224	1,233
60～69歳	1,906	1,772	1,645	1,540	1,436
70～79歳	1,248	1,321	1,479	1,565	1,652
80歳以上	621	673	692	744	787

資料 市民課

## 2 人 口

### 2-4 地区別年代別人口（つづき）

（各年4月1日現在）

#### 桜ヶ丘地区

	平成29年	平成30年	平成31年	令和2年	令和3年
合計	9,123	9,038	8,980	8,859	8,693
0～9歳	658	630	597	564	518
10～19歳	964	925	910	894	878
20～29歳	594	609	606	606	564
30～39歳	894	817	757	686	635
40～49歳	1,239	1,259	1,266	1,265	1,218
50～59歳	1,096	1,059	1,059	1,048	1,076
60～69歳	1,920	1,786	1,678	1,553	1,418
70～79歳	1,205	1,364	1,505	1,620	1,730
80歳以上	553	589	602	623	656

#### 久々利地区

	平成29年	平成30年	平成31年	令和2年	令和3年
合計	1,725	1,674	1,649	1,629	1,610
0～9歳	104	102	102	93	93
10～19歳	127	119	112	118	114
20～29歳	146	136	133	128	126
30～39歳	193	181	166	161	153
40～49歳	217	223	225	235	224
50～59歳	223	201	198	180	181
60～69歳	316	304	284	268	266
70～79歳	209	224	243	257	260
80歳以上	190	184	186	189	193

#### 広見東部地区

	平成29年	平成30年	平成31年	令和2年	令和3年
合計	2,432	2,397	2,425	2,429	2,434
0～9歳	206	204	209	208	192
10～19歳	223	229	234	235	243
20～29歳	226	209	202	212	215
30～39歳	302	300	319	304	302
40～49歳	325	313	321	323	312
50～59歳	311	309	318	317	320
60～69歳	327	294	280	278	289
70～79歳	264	292	307	330	331
80歳以上	248	247	235	222	230

#### 広見地区

	平成29年	平成30年	平成31年	令和2年	令和3年
合計	7,578	7,576	7,742	7,800	7,794
0～9歳	688	686	713	723	711
10～19歳	790	784	777	773	751
20～29歳	826	803	841	858	862
30～39歳	913	904	951	981	985
40～49歳	1,119	1,132	1,117	1,087	1,069
50～59歳	923	913	968	975	999
60～69歳	964	933	901	877	884
70～79歳	805	834	881	909	894
80歳以上	550	587	593	617	639

#### 中恵土地区

	平成29年	平成30年	平成31年	令和2年	令和3年
合計	3,441	3,497	3,631	3,638	3,571
0～9歳	404	391	404	373	338
10～19歳	384	412	420	444	450
20～29歳	371	341	388	385	374
30～39歳	539	556	553	530	498
40～49歳	530	551	577	567	565
50～59歳	339	341	374	405	413
60～69歳	412	404	371	359	343
70～79歳	290	310	347	362	365
80歳以上	172	191	197	213	225

#### 兼山地区

	平成29年	平成30年	平成31年	令和2年	令和3年
合計	1,320	1,308	1,277	1,262	1,228
0～9歳	99	91	84	86	75
10～19歳	101	104	103	93	95
20～29歳	112	116	106	110	95
30～39歳	132	121	116	114	108
40～49歳	144	138	139	129	129
50～59歳	157	161	149	146	137
60～69歳	228	218	201	203	202
70～79歳	172	180	194	200	203
80歳以上	175	179	185	181	184

資料 市民課

2 人 口

2-5 自然動態および社会動態

(単位：人)

区分	自然動態			社会動態				年間増加人口	
	出生	死亡	自然増加	増加		減少			社会増加
				転入	その他	転出	その他		
平成28年度	786	862	△ 76	4,514	82	4,137	113	346	270
"  29年度	796	847	△ 51	4,372	127	4,232	212	55	4
"  30年度	714	890	△ 176	5,249	75	4,142	220	962	786
令和元年度	732	930	△ 198	4,727	66	4,536	159	98	△ 100
"  2年度	<b>664</b>	<b>919</b>	<b>△ 255</b>	<b>3,573</b>	<b>65</b>	<b>3,907</b>	<b>204</b>	<b>△ 473</b>	<b>△ 728</b>
令和2年4月	64	69	△ 5	463	9	396	12	64	59
"  5月	46	76	△ 30	205	7	217	15	△ 20	△ 50
"  6月	59	69	△ 10	249	3	300	24	△ 72	△ 82
"  7月	60	48	12	247	3	277	16	△ 43	△ 31
"  8月	64	77	△ 13	227	11	292	13	△ 67	△ 80
"  9月	67	70	△ 3	268	2	323	30	△ 83	△ 86
"  10月	52	86	△ 34	234	6	332	9	△ 101	△ 135
"  11月	52	75	△ 23	252	6	250	21	△ 13	△ 36
"  12月	52	66	△ 14	265	4	230	13	26	12
令和3年1月	43	94	△ 51	272	3	333	23	△ 81	△ 132
"  2月	46	97	△ 51	244	5	239	11	△ 1	△ 52
"  3月	59	92	△ 33	647	6	718	17	△ 82	△ 115

資料 市民課

2 人 口

2-6 婚姻・離婚届出件数

(単位：件)

区分	婚姻			
	総数	本籍人届出	非本籍人届出	他市町村からの送付
平成28年度	1,080	378	108	594
〃 29年度	1,003	314	80	609
〃 30年度	1,009	358	92	559
令和元年度	997	319	94	584
〃 2年度	867	269	85	513

区分	離婚			
	総数	本籍人届出	非本籍人届出	他市町村からの送付
平成28年度	258	135	19	104
〃 29年度	260	154	18	88
〃 30年度	220	120	23	77
令和元年度	239	132	19	88
〃 2年度	204	110	18	76

資料 市民課

2-7 外国人住民人口

各年4月1日現在

区分	総数		
	総数	男	女
平成29年	6,226	3,022	3,204
〃 30年	6,632	3,198	3,434
〃 31年	7,660	3,763	3,897
令和2年	8,073	3,989	4,084
〃 3年	7,880	3,872	4,008

区分	内訳					
	韓国 朝鮮	中国	フィリピン	タイ	インドネシア	ベトナム
平成29年	222	393	2,852	18	45	133
〃 30年	212	349	3,118	26	38	180
〃 31年	212	372	3,388	26	41	387
令和2年	200	332	3,573	29	49	491
〃 3年	196	296	3,602	32	43	516

区分	内訳					
	インド	イギリス	アメリカ	ブラジル	ペルー	その他
平成29年	9	5	15	2,350	68	116
〃 30年	10	4	17	2,461	87	130
〃 31年	9	4	14	2,987	83	137
令和2年	8	6	18	3,128	89	150
〃 3年	8	5	17	2,904	93	168

資料 市民課



### 3 国勢調査

#### 3-1 世帯および人口の推移

各年10月1日現在

区分	世帯数	人口			一世帯当たり人口	人口密度 (1km <sup>2</sup> 当たり)	備考
		総数	男	女			
大正9年	3,507	18,315	9,051	9,264	5.22	216	第1回国勢調査
// 14年	3,511	18,286	9,080	9,206	5.21	215	第2回 //
昭和5年	3,580	18,891	9,367	9,524	5.28	222	第3回 //
// 10年	3,483	17,673	8,894	8,779	5.07	207	第4回 //
// 15年	3,432	17,793	8,920	8,873	5.18	210	第5回 //
// 22年	4,975	26,944	13,457	13,487	5.42	317	第6回臨時調査
// 25年	4,861	26,355	13,071	13,284	5.42	310	第7回国勢調査
// 30年	4,809	25,663	12,715	12,948	5.34	302	第8回 //
// 35年	5,109	26,063	13,106	12,957	5.10	307	第9回 //
// 40年	5,441	26,114	13,001	13,113	4.80	308	第10回 //
// 45年	6,353	28,235	13,990	14,245	4.44	333	第11回 //
// 50年	8,809	36,649	18,214	18,435	4.16	432	第12回 //
// 55年	14,288	55,248	27,389	27,859	3.87	651	第13回 //
// 60年	18,539	69,630	34,500	35,130	3.76	820	第14回 //
平成2年	22,848	80,012	39,900	40,112	3.50	942	第15回 //
// 7年	26,009	86,367	42,858	43,509	3.32	1,016	第16回 //
// 12年	29,141	91,652	45,246	46,406	3.15	1,078	第17回 //
// 17年	33,500	97,686	48,331	49,355	2.92	1,115	第18回 //
// 22年	34,768	97,436	47,848	49,588	2.80	1,112	第19回 //
// 27年	37,171	98,695	48,636	50,059	2.66	1,127	第20回 //
令和2年	39,996	99,968	49,202	50,766	2.50	1,142	第21回 //

【旧兼山町】

各年 10月1日現在

区分	世帯数	人口			一世帯当たり人口	人口密度 (1km <sup>2</sup> 当たり)	備考
		総数	男	女			
大正 9年	...	1,654	796	858	...	...	第1回国勢調査
// 14年	...	1,422	745	677	...	...	第2回 //
昭和 5年	...	1,544	765	779	...	...	第3回 //
// 10年	...	1,486	745	741	...	...	第4回 //
// 15年	...	1,715	858	857	...	...	第5回 //
// 22年	...	1,988	992	996	...	...	第6回臨時調査
// 25年	386	1,956	986	970	5.07	802	第7回国勢調査
// 30年	391	1,917	952	965	4.90	770	第8回 //
// 35年	441	1,962	980	982	4.45	788	第9回 //
// 40年	514	2,110	1,051	1,059	4.11	847	第10回 //
// 45年	535	2,155	1,059	1,096	4.03	866	第11回 //
// 50年	539	2,058	1,012	1,046	3.82	827	第12回 //
// 55年	556	2,042	1,003	1,039	3.67	782	第13回 //
// 60年	570	2,051	1,002	1,049	3.60	786	第14回 //
平成 2年	578	1,956	954	1,002	3.38	749	第15回 //
// 7年	619	2,005	980	1,025	3.24	768	第16回 //
// 12年	599	1,811	896	915	3.02	694	第17回 //

### 3 国勢調査

#### 3-2 地区別世帯数および人口の推移

各年10月1日現在

区分	平成22年				平成27年				令和2年			
	世帯数	総数	男	女	世帯数	総数	男	女	世帯数	総数	男	女
総数	34,768	97,436	47,848	49,588	37,171	98,695	48,636	50,059	39,996	99,968	49,202	50,766
今渡	3,256	8,362	4,090	4,272	3,718	9,221	4,540	4,681	4,186	9,873	4,808	5,065
川合	1,954	5,072	2,563	2,509	2,353	5,847	2,953	2,894	2,666	6,343	3,236	3,107
下恵土	3,418	9,015	4,444	4,571	3,971	9,818	4,888	4,930	4,387	10,384	5,172	5,212
土田	3,132	8,156	4,248	3,908	3,314	8,328	4,282	4,046	3,616	8,790	4,520	4,270
帷子	7,368	20,283	9,886	10,397	7,621	19,769	9,690	10,079	7,904	19,474	9,459	10,015
春里	2,076	6,673	3,316	3,357	2,158	6,556	3,246	3,310	2,289	6,397	3,188	3,209
姫治	1,340	4,110	2,062	2,048	1,370	4,033	1,989	2,044	1,467	3,958	1,959	1,999
平牧	3,399	10,218	5,003	5,215	3,494	9,986	4,919	5,067	3,603	9,461	4,636	4,825
桜ヶ丘	3,157	9,135	4,332	4,803	3,215	8,899	4,241	4,658	3,258	8,520	4,034	4,486
久々利	569	1,782	893	889	571	1,682	839	843	563	1,523	759	764
広見東部	716	2,574	1,185	1,389	825	2,630	1,219	1,411	884	2,628	1,259	1,369
広見	2,741	7,452	3,561	3,891	2,773	7,280	3,536	3,744	3,229	7,829	3,810	4,019
中恵土	1,126	3,166	1,577	1,589	1,273	3,317	1,668	1,649	1,432	3,563	1,783	1,780
兼山	516	1,438	688	750	515	1,329	626	703	512	1,225	579	646

3 国勢調査

3-3 県内各市・近隣町村の男女別人口および世帯の種類別世帯数

令和2年10月1日現在

区分	人口			世帯数		
	総数	男	女	総数(注)	一般世帯	施設等の世帯
岐阜県	1,978,742	960,436	1,018,306	780,730	779,029	1,701
市部	1,679,487	814,568	864,919	669,309	667,883	1,426
岐阜市	402,557	191,679	210,878	173,386	173,032	354
大垣市	158,286	76,994	81,292	62,277	62,189	88
高山市	84,419	40,483	43,936	32,748	32,634	114
多治見市	106,732	51,437	55,295	42,656	42,571	85
関市	85,283	41,657	43,626	33,438	33,358	80
中津川市	76,570	37,414	39,156	29,690	29,636	54
美濃市	19,247	9,289	9,958	7,452	7,445	7
瑞浪市	37,150	18,156	18,994	14,521	14,456	65
羽島市	65,649	32,303	33,346	24,842	24,789	53
恵那市	47,774	23,138	24,636	18,158	18,067	91
美濃加茂市	56,689	28,141	28,548	21,880	21,849	31
土岐市	55,348	26,803	28,545	21,359	21,333	26
各務原市	144,521	71,220	73,301	57,129	57,049	80
可児市	99,968	49,202	50,766	39,996	39,951	45
山県市	25,280	12,184	13,096	9,511	9,486	25
瑞穂市	56,388	28,105	28,283	22,502	22,476	26
飛騨市	22,538	10,860	11,678	8,196	8,174	22
本巣市	32,928	15,936	16,992	11,720	11,697	23
郡上市	38,997	19,051	19,946	14,562	14,463	99
下呂市	30,428	14,471	15,957	11,686	11,656	30
海津市	32,735	16,045	16,690	11,600	11,572	28
郡部	299,255	145,868	153,387	111,421	111,146	275
可児郡	17,516	8,770	8,746	6,768	6,757	11
御嵩町	17,516	8,770	8,746	6,768	6,757	11
加茂郡	46,582	22,700	23,882	17,712	17,656	56
坂祝町	8,071	4,168	3,903	3,200	3,195	5
富加町	5,626	2,705	2,921	1,967	1,954	13
川辺町	9,860	4,865	4,995	3,702	3,697	5
七宗町	3,402	1,608	1,794	1,312	1,310	2
八百津町	10,195	4,905	5,290	3,879	3,868	11
白川町	7,412	3,485	3,927	2,872	2,856	16
東白川村	2,016	964	1,052	780	776	4

注) 世帯の種類「不詳」を含む。

3 国勢調査

3-4 県内各市・近隣町村の人口、人口増減（平成27年～令和2年）、面積および人口密度

令和2年10月1日現在

区分	人口		平成27年～令和2年の 人口増減（△は減少）		面積（km <sup>2</sup> ）	人口密度 （人/km <sup>2</sup> ）
	令和2年	平成27年	実数	率（%）		
<b>岐阜県</b>	<b>1,978,742</b>	<b>2,031,903</b>	<b>△ 53,161</b>	<b>△ 2.6</b>	<b>10621.29</b>	<b>186.3</b>
市部	1,679,487	1,719,809	△ 40,322	△ 2.3	8455.13	8,249.0
岐阜市	402,557	406,735	△ 4,178	△ 1.0	203.60	1,948.8
大垣市	158,286	159,879	△ 1,593	△ 1.0	206.57	72.7
高山市	84,419	89,182	△ 4,763	△ 5.3	2,177.61	925.1
多治見市	106,732	110,441	△ 3,709	△ 3.4	91.25	226.0
関市	85,283	89,153	△ 3,870	△ 4.3	472.33	126.1
中津川市	76,570	78,883	△ 2,313	△ 2.9	676.45	654.4
美濃市	19,247	20,760	△ 1,513	△ 7.3	117.01	110.1
瑞浪市	37,150	38,730	△ 1,580	△ 4.1	174.86	692.3
羽島市	65,649	67,337	△ 1,688	△ 2.5	53.66	130.2
恵那市	47,774	51,073	△ 3,299	△ 6.5	504.24	638.6
美濃加茂市	56,689	55,384	1,305	2.4	74.81	488.6
土岐市	55,348	57,827	△ 2,479	△ 4.3	116.02	630.3
各務原市	144,521	144,690	△ 169	△ 0.1	87.81	1,650.3
可児市	<b>99,968</b>	<b>98,695</b>	<b>1,273</b>	<b>1.3</b>	<b>87.57</b>	<b>450.3</b>
山県市	25,280	27,114	△ 1,834	△ 6.8	221.98	896.8
瑞穂市	56,388	54,354	2,034	3.7	28.19	71.1
飛騨市	22,538	24,696	△ 2,158	△ 8.7	792.53	60.2
本巣市	32,928	33,995	△ 1,067	△ 3.1	374.65	31.9
郡上市	38,997	42,090	△ 3,093	△ 7.3	1,030.75	45.8
下呂市	30,428	33,585	△ 3,157	△ 9.4	851.21	271.6
海津市	32,735	35,206	△ 2,471	△ 7.0	112.03	15.1
郡部	299,255	312,094	△ 12,839	△ 4.1	2166.19	138.1
可児郡	17,516	18,111	△ 595	△ 3.3	56.69	309.0
御嵩町	17,516	18,111	△ 595	△ 3.3	56.69	309.0
加茂郡	46,582	49,519	△ 2,937	△ 5.9	615.10	75.7
坂祝町	8,071	8,202	△ 131	△ 1.6	12.87	627.1
富加町	5,626	5,564	62	1.1	16.82	334.5
川辺町	9,860	10,197	△ 337	△ 3.3	41.16	239.6
七宗町	3,402	3,876	△ 474	△ 12.2	90.47	37.6
八百津町	10,195	11,027	△ 832	△ 7.5	128.79	79.2
白川町	7,412	8,392	△ 980	△ 11.7	237.90	31.2
東白川村	2,016	2,261	△ 245	△ 10.8	87.09	23.1

注) 国土交通省国土地理院「平成27年全国都道府県市区町村別面積調」による。

### 3 国勢調査

#### 3-5 人口集中地区人口および面積の推移

各年10月1日現在

区分	人口		面積		人口密度 (人/km <sup>2</sup> )
	人員 (人)	割合 (%)	面積 (km <sup>2</sup> )	割合 (%)	
平成7年	40,693	47.1	7.7	9.1	5,299
// 12年	42,645	46.5	8.1	9.5	5,298
// 17年	34,134	34.9	7.3	8.3	4,676
// 22年	33,265	34.1	7.4	8.5	4,483
// 27年	30,777	31.2	7.4	8.4	4,165
令和2年	<b>33,761</b>	<b>33.8</b>	<b>8.1</b>	<b>9.2</b>	<b>4,158</b>

注) 人口集中地区とは、人口密度が1平方キロメートル当たり4,000人以上の地域である。

なお、旧兼山町に人口集中地区は存在しない。

### 3 国勢調査

#### 3-6 年齢（5歳階級）、男女別人口の推移

各年10月1日現在

区分	平成22年			平成27年			令和2年		
	総数	男	女	総数	男	女	総数	男	女
総数	97,436	47,848	49,588	98,695	48,636	50,059	99,968	49,202	50,766
0～4歳	4,474	2,303	2,171	4,346	2,231	2,115	3,656	1,851	1,805
5～9歳	4,747	2,413	2,334	4,572	2,347	2,225	4,557	2,357	2,200
10～14歳	5,019	2,526	2,493	4,838	2,477	2,361	4,736	2,431	2,305
15～19歳	4,779	2,465	2,314	5,151	2,661	2,490	5,039	2,591	2,448
20～24歳	4,875	2,428	2,447	4,425	2,193	2,232	4,712	2,393	2,319
25～29歳	5,855	2,954	2,901	4,985	2,546	2,439	4,609	2,427	2,182
30～34歳	6,690	3,377	3,313	5,797	2,969	2,828	5,045	2,634	2,411
35～39歳	7,730	3,880	3,850	6,708	3,402	3,306	5,944	3,042	2,902
40～44歳	6,321	3,211	3,110	7,712	3,898	3,814	6,820	3,464	3,356
45～49歳	5,711	2,768	2,943	6,386	3,213	3,173	7,779	3,909	3,870
50～54歳	5,744	2,723	3,021	5,706	2,784	2,922	6,443	3,253	3,190
55～59歳	7,009	3,287	3,722	5,671	2,700	2,971	5,725	2,757	2,968
60～64歳	8,700	4,250	4,450	6,888	3,271	3,617	5,601	2,655	2,946
65～69歳	6,723	3,505	3,218	8,413	4,089	4,324	6,613	3,107	3,506
70～74歳	4,754	2,386	2,368	6,394	3,281	3,113	7,997	3,820	4,177
75～79歳	3,450	1,583	1,867	4,381	2,123	2,258	5,706	2,839	2,867
80～84歳	2,511	1,067	1,444	2,925	1,248	1,677	3,738	1,725	2,013
85～89歳	1,377	461	916	1,855	683	1,172	2,254	859	1,395
90～94歳	541	115	426	775	212	563	1,109	315	794
95～99歳	192	39	153	204	34	170	298	64	234
100歳以上	26	2	24	53	11	42	49	6	43
年齢不詳	208	105	103	510	263	247	1,538	703	835
(再掲)									
15歳未満	14,240	7,242	6,998	13,756	7,055	6,701	12,949	6,639	6,310
15～64歳	63,414	31,343	32,071	59,429	29,637	29,792	57,717	29,125	28,592
65歳以上	19,574	9,158	10,416	25,000	11,681	13,319	27,764	12,735	15,029
年齢別割合 (%)									
15歳未満	14.6	15.1	14.1	13.937889	14.5	13.4	13.2	13.7	12.6
15～64歳	65.1	65.5	64.7	60.214803	60.9	59.5	58.6	60.1	57.3
65歳以上	20.1	19.1	21.0	25.330564	24.0	26.6	28.2	26.3	30.1

3 国勢調査

3-7 年齢（各歳）、男女別人口

令和2年10月1日現在

年齢	総数	男	女	年齢	総数	男	女
総数	99,968	49,202	50,766	55～59歳	5,725	2,757	2,968
0～4歳	3,656	1,851	1,805	55	1,258	599	659
0	701	376	325	56	1,129	568	561
1	662	334	328	57	1,124	547	577
2	742	348	394	58	1,135	535	600
3	743	375	368	59	1,079	508	571
4	808	418	390	60～64歳	5,601	2,655	2,946
5～9歳	4,557	2,357	2,200	60	1,125	532	593
5	867	445	422	61	1,149	570	579
6	876	454	422	62	1,063	517	546
7	917	482	435	63	1,091	526	565
8	931	466	465	64	1,173	510	663
9	966	510	456	65～69歳	6,613	3,107	3,506
10～14歳	4,736	2,431	2,305	65	1,186	563	623
10	868	462	406	66	1,224	567	657
11	925	454	471	67	1,347	637	710
12	975	497	478	68	1,421	644	777
13	950	493	457	69	1,435	696	739
14	1,018	525	493	70～74歳	7,997	3,820	4,177
15～19歳	5,039	2,591	2,448	70	1,617	782	835
15	976	514	462	71	1,842	881	961
16	996	522	474	72	1,866	901	965
17	1,035	549	486	73	1,615	744	871
18	1,051	511	540	74	1,057	512	545
19	981	495	486	75～79歳	5,706	2,839	2,867
20～24歳	4,712	2,393	2,319	75	1,095	520	575
20	949	464	485	76	1,215	587	628
21	938	444	494	77	1,221	604	617
22	975	509	466	78	1,146	606	540
23	929	503	426	79	1,029	522	507
24	921	473	448	80～84歳	3,738	1,725	2,013
25～29歳	4,609	2,427	2,182	80	951	426	525
25	932	482	450	81	730	357	373
26	935	489	446	82	724	346	378
27	934	500	434	83	692	324	368
28	936	516	420	84	641	272	369
29	872	440	432	85～89歳	2,254	859	1,395
30～34歳	5,045	2,634	2,411	85	561	223	338
30	949	506	443	86	486	199	287
31	950	502	448	87	434	160	274
32	1,048	542	506	88	395	124	271
33	1,027	524	503	89	378	153	225
34	1,071	560	511	90～94歳	1,109	315	794
35～39歳	5,944	3,042	2,902	90	289	87	202
35	1,091	542	549	91	279	79	200
36	1,165	594	571	92	232	70	162
37	1,194	615	579	93	175	47	128
38	1,250	654	596	94	134	32	102
39	1,244	637	607	95～99歳	298	64	234
40～44歳	6,820	3,464	3,356	95	104	23	81
40	1,237	643	594	96	72	14	58
41	1,255	632	623	97	60	14	46
42	1,414	692	722	98	40	7	33
43	1,423	725	698	99	22	6	16
44	1,491	772	719	100歳以上	49	6	43
45～49歳	7,779	3,909	3,870	不詳	1,538	703	835
45	1,464	755	709	(再掲)			
46	1,556	792	764	15歳未満	12,949	6,639	6,310
47	1,630	800	830	15～64歳	57,717	29,125	28,592
48	1,609	809	800	65歳以上	27,764	12,735	15,029
49	1,520	753	767	75歳以上	13,154	5,808	7,346
50～54歳	6,443	3,253	3,190	85歳以上	3,710	1,244	2,466
50	1,439	724	715	年齢別割合(%)			
51	1,384	681	703	15歳未満	13.16	13.69	12.64
52	1,339	701	638	15～64歳	58.64	60.05	57.26
53	1,277	646	631	65歳以上	28.21	26.26	30.10
54	1,004	501	503	75歳以上	13.36	11.98	14.71
				85歳以上	3.77	2.57	4.94
				平均年齢	46.70	45.48	47.87
				年齢中位数	47.66	46.38	48.92

### 3 国勢調査

#### 3-8 世帯の家族類型別一般世帯数、一般世帯数人員数

令和2年10月1日現在

世帯の家族類型	一般世帯数	一般世帯人員	(再掲) 6歳未満親族のいる一般世帯		
			世帯数	世帯人員	6歳未満世帯人員
総数 (不詳を含む)	39,951	98,654	3,456	14,198	4,523
A 親族のみの世帯	28,297	85,879	3,410	13,949	4,463
1 核家族世帯	24,723	70,427	2,932	11,351	3,870
(1) 夫婦のみの世帯	9,468	18,936	-	-	-
(2) 夫婦と子供から成る世帯	11,910	43,639	2,796	10,946	3,708
(3) 男親と子供から成る世帯	529	1,201	5	12	7
(4) 女親と子供から成る世帯	2,816	6,651	131	393	155
2 核家族以外の世帯	3,574	15,452	478	2,598	593
(5) 夫婦と両親から成る世帯	164	656	-	-	-
[1] 夫婦と夫の親から成る世帯	121	484	-	-	-
[2] 夫婦と妻の親から成る世帯	43	172	-	-	-
(6) 夫婦とひとり親から成る世帯	540	1,620	-	-	-
[1] 夫婦と夫の親から成る世帯	391	1,173	-	-	-
[2] 夫婦と妻の親から成る世帯	149	447	-	-	-
(7) 夫婦、子供と両親から成る世帯 1)	556	3,266	115	698	144
[1] 夫婦、子供と夫の親から成る世帯	430	2,514	81	488	101
[2] 夫婦、子供と妻の親から成る世帯	125	746	34	210	43
(8) 夫婦、子供とひとり親から成る世帯 1)	945	4,381	128	642	170
[1] 夫婦、子供と夫の親から成る世帯	685	3,183	90	455	125
[2] 夫婦、子供と妻の親から成る世帯	260	1,198	38	187	45
(9) 夫婦と他の親族 (親、子供を含まない) から成る世帯	123	411	3	12	4
(10) 夫婦、子供と他の親族 (親を含まない) から成る世帯	428	2,024	102	516	121
(11) 夫婦、親と他の親族 (子供を含まない) から成る世帯 1)	61	295	6	37	6
[1] 夫婦、夫の親と他の親族から成る世帯	36	174	2	13	2
[2] 夫婦、妻の親と他の親族から成る世帯	18	81	1	4	1
(12) 夫婦、子供、親と他の親族から成る世帯 1)	152	1,002	74	499	94
[1] 夫婦、子供、夫の親と他の親族から成る世帯	96	631	38	258	52
[2] 夫婦、子供、妻の親と他の親族から成る世帯	54	359	35	234	41
(13) 兄弟姉妹のみから成る世帯	179	377	-	-	-
(14) 他に分類されない世帯	426	1,420	50	194	54
B 非親族を含む世帯	497	1,535	46	249	60
C 単独世帯	11,109	11,109	-	-	-
世帯の家族類型「不詳」	48	131	-	-	-
(再掲) 母子世帯	407	1,054	63	182	71
(再掲) 母子世帯 (他の世帯員がいる世帯を含む)	652	2,094	124	453	139
(再掲) 父子世帯	48	118	3	7	4
(再掲) 父子世帯 (他の世帯員がいる世帯を含む)	112	411	23	106	25

注) ※は夫の親か妻の親が特定できない場合を含む。

世帯の家族類型	(再掲) 18歳未満親族のいる一般世帯			(再掲) 3世代から成る一般世帯	
	世帯数	世帯人員	18歳未満世帯人員	世帯数	世帯人員
総数 (不詳を含む)	9,253	37,458	15,895	2,357	11,606
A 親族のみの世帯	9,132	36,879	15,683	2,334	11,478
1 核家族世帯	7,703	29,378	13,333	-	-
(1) 夫婦のみの世帯	-	-	-	-	-
(2) 夫婦と子供から成る世帯	6,886	27,080	12,071	-	-
(3) 男親と子供から成る世帯	68	184	92	-	-
(4) 女親と子供から成る世帯	749	2,114	1,170	-	-
2 核家族以外の世帯	1,429	7,501	2,350	2,334	11,478
(5) 夫婦と両親から成る世帯	-	-	-	-	-
[1] 夫婦と夫の親から成る世帯	-	-	-	-	-
[2] 夫婦と妻の親から成る世帯	-	-	-	-	-
(6) 夫婦とひとり親から成る世帯	-	-	-	-	-
[1] 夫婦と夫の親から成る世帯	-	-	-	-	-
[2] 夫婦と妻の親から成る世帯	-	-	-	-	-
(7) 夫婦、子供と両親から成る世帯 1)	379	2,298	688	556	3,266
[1] 夫婦、子供と夫の親から成る世帯	281	1,699	512	430	2,514
[2] 夫婦、子供と妻の親から成る世帯	97	593	175	125	746
(8) 夫婦、子供とひとり親から成る世帯 1)	432	2,147	727	945	4,381
[1] 夫婦、子供と夫の親から成る世帯	309	1,540	527	685	3,183
[2] 夫婦、子供と妻の親から成る世帯	123	607	200	260	1,198
(9) 夫婦と他の親族 (親、子供を含まない) から成る世帯	17	69	24	1	4
(10) 夫婦、子供と他の親族 (親を含まない) から成る世帯	302	1,470	451	345	1,607
(11) 夫婦、親と他の親族 (子供を含まない) から成る世帯 1)	13	71	15	22	111
[1] 夫婦、夫の親と他の親族から成る世帯	6	31	8	15	70
[2] 夫婦、妻の親と他の親族から成る世帯	4	20	4	2	9
(12) 夫婦、子供、親と他の親族から成る世帯 1)	125	847	229	152	1,002
[1] 夫婦、子供、夫の親と他の親族から成る世帯	75	512	143	96	631
[2] 夫婦、子供、妻の親と他の親族から成る世帯	49	328	84	54	359
(13) 兄弟姉妹のみから成る世帯	1	2	1	-	-
(14) 他に分類されない世帯	160	597	215	313	1,107
B 非親族を含む世帯	120	578	211	23	128
C 単独世帯	1	1	1	-	-
世帯の家族類型「不詳」	-	-	-	-	-
(再掲) 母子世帯	363	964	555	-	-
(再掲) 母子世帯 (他の世帯員がいる世帯を含む)	587	1,929	856	235	1,001
(再掲) 父子世帯	39	100	56	-	-
(再掲) 父子世帯 (他の世帯員がいる世帯を含む)	99	379	147	53	248



### 3 国勢調査

#### 3-9 世帯人員（7区分）別一般世帯数および一般世帯人員

令和2年10月1日現在

区分	総数	世帯人員が 1人	2人	3人
一般世帯数	39,951	11,109	12,366	7,470
一般世帯人員 (再掲)	98,654	11,109	24,732	22,410
6歳未満世帯員のいる一般世帯 世帯数	3,456	-	50	1,055
世帯人員	14,198	-	100	3,165
6歳未満世帯人員	4,523	-	50	1,074
18歳未満世帯員のいる一般世帯 世帯数	9,253	1	333	2,486
世帯人員	37,458	1	666	7,458
18歳未満世帯人員	15,895	1	333	2,726
65歳以上世帯員のいる一般世帯 世帯数	17,365	3,650	7,866	3,221
世帯人員	41,691	3,650	15,732	9,663
65歳以上世帯人員	26,662	3,650	13,364	5,470

区分	世帯人員が 4人	5人	6人	7人以上
一般世帯数	5,924	2,143	678	261
一般世帯人員 (再掲)	23,696	10,715	4,068	1,924
6歳未満世帯員のいる一般世帯 世帯数	1,363	629	242	117
世帯人員	5,452	3,145	1,452	884
6歳未満世帯人員	1,950	930	341	178
18歳未満世帯員のいる一般世帯 世帯数	3,961	1,682	548	242
世帯人員	15,844	8,410	3,288	1,791
18歳未満世帯人員	6,982	3,860	1,326	667
65歳以上世帯員のいる一般世帯 世帯数	1,321	708	425	174
世帯人員	5,284	3,540	2,550	1,272
65歳以上世帯人員	2,125	1,042	711	300

### 3 国勢調査

#### 3-10 夫の年齢（5歳階級）、妻の年齢（5歳階級）別高齢夫婦世帯数

令和2年10月1日現在

区分	妻が60歳以上			
	計	60～64歳	65～69歳	70～74歳
総数	6,576	1,174	1,719	1,913
夫が 60歳未満	64	50	10	2
60～64歳	459	414	39	6
65～69歳	1,256	548	620	75
70～74歳	1,970	154	930	828
75～79歳	1,538	5	106	895
80～84歳	865	2	10	101
85歳以上	424	1	4	6

区分	妻が60歳以上			妻が60歳未満
	75～79歳	80～84歳	85歳以上	
総数	1,105	497	168	2,892
夫が 60歳未満	1	-	1	2,331
60～64歳	-	-	-	408
65～69歳	13	-	-	115
70～74歳	49	8	1	34
75～79歳	491	38	3	3
80～84歳	501	236	15	1
85歳以上	50	215	148	-

### 3 国勢調査

#### 3-11 配偶関係（4区分）、年齢（5歳階級）、男女別15歳以上人口

年齢 (5歳階級)	総数	男				
		総数 (注)	未婚	有配偶	死別	離別
総数	85,481	41,860	11,562	26,158	1,183	1,229
15～19歳	5,039	2,591	2,574	8	-	-
20～24歳	4,712	2,393	2,115	136	2	7
25～29歳	4,609	2,427	1,519	677	1	19
30～34歳	5,045	2,634	1,063	1,356	1	45
35～39歳	5,944	3,042	904	1,871	5	76
40～44歳	6,820	3,464	917	2,276	7	101
45～49歳	7,779	3,909	901	2,667	9	172
50～54歳	6,443	3,253	585	2,320	21	160
55～59歳	5,725	2,757	347	2,104	26	176
60～64歳	5,601	2,655	259	2,116	41	132
65～69歳	6,613	3,107	189	2,598	94	141
70～74歳	7,997	3,820	136	3,301	197	108
75～79歳	5,706	2,839	33	2,452	226	60
80～84歳	3,738	1,725	16	1,427	228	24
85～89歳	2,254	859	4	637	175	5
90～94歳	1,109	315	-	180	117	3
95～99歳	298	64	-	30	29	-
100歳以上	49	6	-	2	4	-
(再掲)						
65歳以上	27,764	12,735	378	10,627	1,070	341
75歳以上	13,154	5,808	53	4,728	779	92
85歳以上	3,710	1,244	4	849	325	8

年齢 (5歳階級)	女				
	総数 (注)	未婚	有配偶	死別	離別
総数	43,621	8,560	26,432	5,118	2,026
15～19歳	2,448	2,422	10	1	1
20～24歳	2,319	2,000	221	1	12
25～29歳	2,182	1,121	902	1	52
30～34歳	2,411	641	1,614	4	78
35～39歳	2,902	520	2,122	12	154
40～44歳	3,356	507	2,514	20	203
45～49歳	3,870	493	2,899	42	297
50～54歳	3,190	333	2,399	55	303
55～59歳	2,968	181	2,339	101	250
60～64歳	2,946	104	2,429	172	175
65～69歳	3,506	72	2,840	366	153
70～74歳	4,177	75	3,076	724	179
75～79歳	2,867	37	1,790	843	79
80～84歳	2,013	24	902	940	47
85～89歳	1,395	19	305	951	24
90～94歳	794	11	61	643	16
95～99歳	234	-	8	208	3
100歳以上	43	-	1	34	-
(再掲)					
65歳以上	15,029	238	8,983	4,709	501
75歳以上	7,346	91	3,067	3,619	169
85歳以上	2,466	30	375	1,836	43

注) 配偶関係「不詳」を含む。

### 3 国勢調査

#### 3-12 住居の種類・住宅の所有の関係別一般世帯数、一般世帯人員、世帯の家族類型

##### その1 住居の種類・住宅の所有の関係別一般世帯数、一般世帯人員及び1世帯あたり人員

(単位：世帯、人) 令和2年10月1日現在

区分	世帯数 注)	世帯人員	1世帯あたり人員	(再掲) (世帯数)		
				一戸建	長屋建	共同住宅
<b>一般世帯数</b>	39,951	98,654	2.47	<b>28,917</b>	<b>334</b>	<b>9,943</b>
住宅に住む一般世帯数	39,227	97,772	2.49	28,917	334	9,943
主世帯	38,652	96,872	2.51	28,736	327	9,557
持ち家	28,661	78,491	2.74	28,288	69	285
公営・公団・公社の借家	259	540	2.08	1	158	100
民営の借家	8,972	16,655	1.86	374	93	8,500
給与住宅	760	1,186	1.56	73	7	672
間借り	575	900	1.57	181	7	386
住宅以外に住む一般世帯	724	882	1.22	-	-	-

##### その2 世帯の家族類型別住宅の種類・住宅の所有の関係

(単位：世帯、人) 令和2年10月1日現在

区分	親族のみの世帯				非親族を含む世帯	単独世帯
	親族のみの世帯	核家族世帯		核家族以外の世帯		
		計	うち夫婦のみの世帯			
<b>一般世帯数</b>	<b>28,297</b>	<b>24,723</b>	<b>9,468</b>	<b>3,574</b>	<b>497</b>	<b>11,109</b>
住宅に住む一般世帯数	28,220	24,655	9,445	3,565	494	10,465
主世帯	28,069	24,518	9,414	3,551	493	10,042
持ち家	23,854	20,607	8,112	3,247	228	4,556
公営・公団・公社の借家	157	147	23	10	1	101
民営の借家	3,843	3,564	1,192	279	252	4,853
給与住宅	215	200	87	15	12	532
間借り	151	137	31	14	1	423
住宅以外に住む一般世帯	77	68	23	9	3	644

注) 住居の建て方、世帯の家族類型「不詳」を含む。

### 3 国勢調査

#### 3-13 労働力状態、男女別15歳以上人口の推移

※令和2年国勢調査結果は令和4年度に公開予定の為、次号更新する。  
各年10月1日現在

区分	総数 (注)	労働力人口							非 労働力 人口
		総数	就業者					完全 失業者	
			総数	主に 仕事	家事のほ か仕事	通学のかたわ ら仕事	休業者		
平成12年総数	77,150	49,986	48,027	40,298	6,482	804	443	1,959	26,915
男	37,823	29,674	28,408	27,448	291	441	228	1,266	7,958
女	39,327	20,312	19,619	12,850	6,191	363	215	693	18,957
平成17年総数	83,074	53,202	50,674	41,391	7,848	847	588	2,528	28,890
男	40,878	31,329	29,686	28,438	524	433	291	1,643	8,823
女	42,196	21,873	20,988	12,953	7,324	414	297	885	20,067
平成22年総数	82,988	49,623	47,012	38,583	7,154	695	580	2,611	29,964
男	40,501	28,827	27,094	25,881	576	344	293	1,733	10,025
女	42,487	20,796	19,918	12,702	6,578	351	287	878	19,939
平成27年総数	84,429	50,378	48,566	39,722	7,557	697	590	1,812	32,011
男	41,318	28,765	27,601	26,379	619	354	249	1,164	11,456
女	43,111	21,613	20,965	13,343	6,938	343	341	648	20,555

注) 労働力状態「不詳」を含む。

#### 【旧兼山町】

各年10月1日現在

区分	総数 (注)	労働力人口							非 労働力 人口
		総数	就業者					完全 失業者	
			総数	主に 仕事	家事のほ か仕事	通学のかたわ ら仕事	休業者		
平成7年総数	1,657	1,023	992	786	186	5	15	31	634
男	783	605	583	567	5	2	9	22	178
女	874	418	409	219	181	3	6	9	456
平成12年総数	1,528	919	872	595	263	9	5	47	609
男	747	542	506	496	1	5	4	36	205
女	781	377	366	99	262	4	1	11	404

注) 労働力状態「不詳」を含む。

### 3 国勢調査

#### 3-14 国籍、男女別外国人数の推移

区分	各年 10月1日現在													
	総数	韓国 朝鮮	中国	フィリピン	タイ	インドネシア	ベトナム	インド	ネパール	イギリス	アメリカ	ブラジル	ペルー	その他
平成12年総数	2,438	257	47	150	9	…	…	…	…	3	8	1,902	20	20
男	1,326	113	32	43	4	…	…	…	…	1	3	1,090	11	13
女	1,112	144	15	107	5	…	…	…	…	2	5	812	9	7
平成17年総数	4,541	251	92	641	15	1	32	…	…	2	18	3,359	26	104
男	2,391	110	38	266	7	1	28	…	…	1	11	1,868	14	47
女	2,150	141	54	375	8	-	4	…	…	1	7	1,491	12	57
平成22年総数	4,094	209	222	869	16	-	1	…	…	2	8	1,815	28	924
男	1,946	85	71	346	8	-	-	…	…	1	5	958	17	455
女	2,148	124	151	523	8	-	1	…	…	1	3	857	11	469
平成27年総数	4,908	204	298	2,265	16	38	74	10	…	3	11	1,805	51	133
男	2,395	86	73	1,063	4	31	45	8	…	1	7	983	29	65
女	2,513	118	225	1,202	12	7	29	2	…	2	4	822	22	68
令和2年総数	7,335	173	270	3,223	31	49	446	4	26	5	13	2,822	89	184
男	3,616	79	63	1,467	16	41	286	3	14	3	10	1,478	47	109
女	3,719	94	207	1,756	15	8	160	1	12	2	3	1,344	42	75

注) 無国籍及び国籍「不詳」については、平成12年以前は「総数」に、平成17年以降は「その他」に含む

#### 【旧兼山町】

区分	各年10月1日現在													
	総数	韓国 朝鮮	中国	フィリピン	タイ	インドネシア	ベトナム	インド	ネパール	イギリス	アメリカ	ブラジル	ペルー	その他
平成12年総数	10	-	-	-	-	…	…	…	-	-	-	10	-	-
男	6	-	-	-	-	…	…	…	-	-	-	6	-	-
女	4	-	-	-	-	…	…	…	-	-	-	4	-	-

注) 無国籍及び国籍「不詳」については、「総数」に含む

### 3 国勢調査

#### 3-15 労働力状態（8区分）、年齢（5歳階級）、男女別15歳以上人口

※令和2年国勢調査結果は令和4年度に公開予定の為、次号更新する。

平成27年10月1日現在

区分	総数 (注)	労働力人口							非労働力人口		
		総数	就業者				完全 失業者	総数	うち家事	うち通学	
			総数	主に 仕事	家事の ほか仕事	通学のかた わら仕事					休業者
<b>総数</b>	<b>84,429</b>	<b>50,378</b>	<b>48,566</b>	<b>39,722</b>	<b>7,557</b>	<b>697</b>	<b>590</b>	<b>1,812</b>	<b>32,011</b>	<b>12,491</b>	<b>4,887</b>
15～19歳	5,151	886	834	491	20	319	4	52	4,093	32	3,997
20～24	4,425	3,210	3,038	2,592	87	335	24	172	993	155	795
25～29	4,985	4,155	3,953	3,661	200	18	74	202	599	493	42
30～34	5,797	4,671	4,462	3,938	428	8	88	209	910	823	22
35～39	6,708	5,590	5,388	4,516	800	7	65	202	926	846	12
40～44	7,712	6,680	6,467	5,261	1,145	5	56	213	767	682	9
45～49	6,386	5,595	5,435	4,443	957	2	33	160	599	523	2
50～54	5,706	4,936	4,808	3,959	823	1	25	128	660	582	1
55～59	5,671	4,566	4,450	3,620	778	-	52	116	1,007	881	2
60～64	6,888	4,516	4,375	3,482	846	-	47	141	2,303	1,608	1
65～69	8,413	3,491	3,356	2,428	857	2	69	135	4,840	2,386	2
70～74	6,394	1,349	1,300	893	366	-	41	49	4,959	1,661	2
75～79	4,381	514	487	315	163	-	9	27	3,830	964	-
80～84	2,925	147	143	82	58	-	3	4	2,735	554	-
85歳以上 (再掲)	2,887	72	70	41	29	-	-	2	2,790	301	-
15～64歳	59,429	44,805	43,210	35,963	6,084	695	468	1,595	12,857	6,625	4,883
65歳以上	25,000	5,573	5,356	3,759	1,473	2	122	217	19,154	5,866	4
75歳以上	10,193	733	700	438	250	-	12	33	9,355	1,819	-
<b>男合計</b>	<b>41,318</b>	<b>28,765</b>	<b>27,601</b>	<b>26,379</b>	<b>619</b>	<b>354</b>	<b>249</b>	<b>1,164</b>	<b>11,456</b>	<b>1,288</b>	<b>2,475</b>
15～19歳	2,661	494	461	309	3	147	2	33	2,080	10	2,030
20～24	2,193	1,634	1,542	1,334	20	183	5	92	435	8	399
25～29	2,546	2,343	2,205	2,170	11	12	12	138	83	16	25
30～34	2,969	2,784	2,665	2,637	11	6	11	119	66	15	10
35～39	3,402	3,253	3,122	3,095	14	3	10	131	55	11	4
40～44	3,898	3,686	3,553	3,511	14	1	27	133	62	16	-
45～49	3,213	3,043	2,947	2,919	12	1	15	96	66	19	2
50～54	2,784	2,660	2,586	2,558	14	-	14	74	65	18	1
55～59	2,700	2,537	2,466	2,427	10	-	29	71	96	29	1
60～64	3,271	2,686	2,588	2,492	65	-	31	98	539	131	1
65～69	4,089	2,245	2,137	1,878	208	1	50	108	1,800	355	1
70～74	3,281	921	875	707	136	-	32	46	2,325	326	1
75～79	2,123	342	321	249	64	-	8	21	1,760	191	-
80～84	1,248	90	88	61	24	-	3	2	1,139	90	-
85歳以上 (再掲)	940	47	45	32	13	-	-	2	885	53	-
15～64歳	29,637	25,120	24,135	23,452	174	353	156	985	3,547	273	2,473
65歳以上	11,681	3,645	3,466	2,927	445	1	93	179	7,909	1,015	2
75歳以上	4,311	479	454	342	101	-	11	25	3,784	334	-
<b>女合計</b>	<b>43,111</b>	<b>21,613</b>	<b>20,965</b>	<b>13,343</b>	<b>6,938</b>	<b>343</b>	<b>341</b>	<b>648</b>	<b>20,555</b>	<b>11,203</b>	<b>2,412</b>
15～19歳	2,490	392	373	182	17	172	2	19	2,013	22	1,967
20～24	2,232	1,576	1,496	1,258	67	152	19	80	558	147	396
25～29	2,439	1,812	1,748	1,491	189	6	62	64	516	477	17
30～34	2,828	1,887	1,797	1,301	417	2	77	90	844	808	12
35～39	3,306	2,337	2,266	1,421	786	4	55	71	871	835	8
40～44	3,814	2,994	2,914	1,750	1,131	4	29	80	705	666	9
45～49	3,173	2,552	2,488	1,524	945	1	18	64	533	504	-
50～54	2,922	2,276	2,222	1,401	809	1	11	54	595	564	-
55～59	2,971	2,029	1,984	1,193	768	-	23	45	911	852	1
60～64	3,617	1,830	1,787	990	781	-	16	43	1,764	1,477	-
65～69	4,324	1,246	1,219	550	649	1	19	27	3,040	2,031	1
70～74	3,113	428	425	186	230	-	9	3	2,634	1,335	1
75～79	2,258	172	166	66	99	-	1	6	2,070	773	-
80～84	1,677	57	55	21	34	-	-	2	1,596	464	-
85歳以上 (再掲)	1,947	25	25	9	16	-	-	-	1,905	248	-
15～64歳	29,792	19,685	19,075	12,511	5,910	342	312	610	9,310	6,352	2,410
65歳以上	13,319	1,928	1,890	832	1,028	1	29	38	11,245	4,851	2
75歳以上	5,882	254	246	96	149	-	1	8	5,571	1,485	-

注) 労働力状態「不詳」を含む。

### 3 国勢調査

#### 3-16 産業（大分類）、男女別、15歳以上就業者数の推移

※令和2年国勢調査結果は令和4年度に公開予定の為、次号更新する。  
各年10月1日現在

区分	平成22年			
	総数	構成比	男	女
総数	47,012	100.0	27,094	19,918
農業, 林業	657	1.4	421	236
漁業	-	-	-	-
鉱業, 採石業, 砂利採取業	14	-	10	4
建設業	2,972	6.3	2,464	508
製造業	13,921	29.6	10,029	3,892
電気・ガス・熱供給・水道業	261	0.6	232	29
情報通信業	556	1.2	412	144
運輸業, 郵便業	2,633	5.6	1,848	785
卸売業, 小売業	7,165	15.2	3,180	3,985
金融業, 保険業	946	2.0	401	545
不動産業, 物品賃貸業	466	1.0	302	164
学術研究, 専門・技術サービス業	1,071	2.3	745	326
宿泊業, 飲食サービス業	2,262	4.8	732	1,530
生活関連サービス業, 娯楽業	2,297	4.9	867	1,430
教育, 学習支援業	2,054	4.4	879	1,175
医療, 福祉	4,214	9.0	871	3,343
複合サービス事業	271	0.6	176	95
サービス業（他に分類されないもの）	2,318	4.9	1,568	750
公務（他に分類されるものを除く）	1,261	2.7	914	347
分類不能の産業 （再掲）	1,673	3.6	1,043	630
第1次産業	657	1.4	421	236
第2次産業	16,907	36.0	12,503	4,404
第3次産業	27,775	59.0	13,127	14,648

区分	平成27年			
	総数	構成比	男	女
総数	48,566	100.0	27,601	20,965
農業, 林業	673	1.4	450	223
漁業	1	0.0	1	-
鉱業, 採石業, 砂利採取業	14	0.0	11	3
建設業	3,004	6.2	2,477	527
製造業	14,456	29.8	10,343	4,113
電気・ガス・熱供給・水道業	249	0.5	224	25
情報通信業	539	1.1	410	129
運輸業, 郵便業	2,417	5.0	1,778	639
卸売業, 小売業	7,170	14.8	3,029	4,141
金融業, 保険業	864	1.8	347	517
不動産業, 物品賃貸業	538	1.1	351	187
学術研究, 専門・技術サービス業	1,162	2.4	796	366
宿泊業, 飲食サービス業	2,226	4.6	707	1,519
生活関連サービス業, 娯楽業	2,251	4.6	874	1,377
教育, 学習支援業	2,085	4.3	878	1,207
医療, 福祉	5,021	10.3	1,134	3,887
複合サービス事業	374	0.8	243	131
サービス業（他に分類されないもの）	2,483	5.1	1,635	848
公務（他に分類されるものを除く）	1,302	2.7	895	407
分類不能の産業 （再掲）	1,737	3.6	1,018	719
第1次産業	674	1.4	451	223
第2次産業	17,474	36.0	12,831	4,643
第3次産業	28,681	59.1	13,301	15,380



### 3 国勢調査

#### 3-17 産業（大分類）、男女別従業上の地位

※令和2年国勢調査結果は令和4年度に公開予定の為、次号更新する。

区分	総数 1)	平成27年10月1日現在									
		雇用者					役員	雇人のある 業主	雇人のない 業主	家族 従業者	家庭 内職者
		合計	正規の職 員・従業員	労働者派遣事業 所の派遣社員	パート・アルバ イト・その他						
総数	48,566	40,980	24,928	2,428	13,624	1,875	809	2,350	1,054	161	
農業，林業	673	166	100	1	65	18	25	290	173	-	
漁業	1	1	-	-	1	-	-	-	-	-	
鉱業，採石業，砂利採取業	14	14	11	-	3	-	-	-	-	-	
建設業	3,004	1,867	1,612	24	231	383	152	446	153	-	
製造業	14,456	13,551	9,421	1,618	2,512	458	55	139	94	125	
電気・ガス・熱供給・水道業	249	245	227	4	14	3	-	1	-	-	
情報通信業	539	472	400	28	44	35	4	22	5	-	
運輸業，郵便業	2,417	2,276	1,401	173	702	54	8	60	15	-	
卸売業，小売業	7,170	6,247	2,606	174	3,467	352	127	254	180	-	
金融業，保険業	864	816	652	14	150	22	4	19	1	-	
不動産業，物品賃貸業	538	368	229	6	133	77	14	56	23	-	
学術研究，専門・技術サービス業	1,162	718	568	21	129	110	69	197	67	-	
宿泊業，飲食サービス業	2,226	1,795	416	15	1,364	51	141	109	126	-	
生活関連サービス業，娯楽業	2,251	1,810	751	33	1,026	56	63	224	90	2	
教育，学習支援業	2,085	1,894	1,224	32	638	26	22	139	3	-	
医療，福祉	5,021	4,678	2,705	56	1,917	81	89	82	84	-	
複合サービス事業	374	373	263	2	108	1	-	-	-	-	
サービス業（他に分類されないもの）	2,483	1,954	1,147	93	714	144	27	284	31	34	
公務（他に分類されるものを除く）	1,302	1,301	1,031	13	257	-	-	-	-	-	
分類不能の産業 （再掲）	1,737	434	164	121	149	4	9	28	9	-	
第1次産業	674	167	100	1	66	18	25	290	173	-	
第2次産業	17,474	15,432	11,044	1,642	2,746	841	207	585	247	125	
第3次産業	28,681	24,947	13,620	664	10,663	1,012	568	1,447	625	36	
男合計	27,601	22,705	17,923	1,281	3,501	1,425	676	1,767	194	16	
農業，林業	450	116	81	1	34	14	24	265	30	-	
漁業	1	1	-	-	1	-	-	-	-	-	
鉱業，採石業，砂利採取業	11	11	9	-	2	-	-	-	-	-	
建設業	2,477	1,535	1,403	11	121	304	152	445	38	-	
製造業	10,343	9,743	7,940	901	902	357	53	122	30	13	
電気・ガス・熱供給・水道業	224	220	212	2	6	3	-	1	-	-	
情報通信業	410	356	326	10	20	33	3	17	-	-	
運輸業，郵便業	1,778	1,663	1,266	113	284	45	8	55	4	-	
卸売業，小売業	3,029	2,459	1,778	63	618	252	102	175	37	-	
金融業，保険業	347	309	295	1	13	21	3	14	-	-	
不動産業，物品賃貸業	351	231	166	3	62	58	11	45	6	-	
学術研究，専門・技術サービス業	796	476	426	13	37	85	61	165	8	-	
宿泊業，飲食サービス業	707	501	247	8	246	33	100	58	14	-	
生活関連サービス業，娯楽業	874	699	385	15	299	41	35	84	12	-	
教育，学習支援業	878	826	617	15	194	17	10	24	-	-	
医療，福祉	1,134	942	732	11	199	40	83	57	8	-	
複合サービス事業	243	242	197	2	43	1	-	-	-	-	
サービス業（他に分類されないもの）	1,635	1,257	903	44	310	118	24	222	5	3	
公務（他に分類されるものを除く）	895	895	815	4	76	-	-	-	-	-	
分類不能の産業 （再掲）	1,018	223	125	64	34	3	7	18	2	-	
第1次産業	451	117	81	1	35	14	24	265	30	-	
第2次産業	12,831	11,289	9,352	912	1,025	661	205	567	68	13	
第3次産業	13,301	11,076	8,365	304	2,407	747	440	917	94	3	
女合計	20,965	18,275	7,005	1,147	10,123	450	133	583	860	145	
農業，林業	223	50	19	-	31	4	1	25	143	-	
漁業	-	-	-	-	-	-	-	-	-	-	
鉱業，採石業，砂利採取業	3	3	2	-	1	-	-	-	-	-	
建設業	527	332	209	13	110	79	-	1	115	-	
製造業	4,113	3,808	1,481	717	1,610	101	2	17	64	112	
電気・ガス・熱供給・水道業	25	25	15	2	8	-	-	-	-	-	
情報通信業	129	116	74	18	24	2	1	5	5	-	
運輸業，郵便業	639	613	135	60	418	9	-	5	11	-	
卸売業，小売業	4,141	3,788	828	111	2,849	100	25	79	143	-	
金融業，保険業	517	507	357	13	137	1	1	5	1	-	
不動産業，物品賃貸業	187	137	63	3	71	19	3	11	17	-	
学術研究，専門・技術サービス業	366	242	142	8	92	25	8	32	59	-	
宿泊業，飲食サービス業	1,519	1,294	169	7	1,118	18	41	51	112	-	
生活関連サービス業，娯楽業	1,377	1,111	366	18	727	15	28	140	78	2	
教育，学習支援業	1,207	1,068	607	17	444	9	12	115	3	-	
医療，福祉	3,887	3,736	1,973	45	1,718	41	6	25	76	-	
複合サービス事業	131	131	66	-	65	-	-	-	-	-	
サービス業（他に分類されないもの）	848	697	244	49	404	26	3	62	26	31	
公務（他に分類されるものを除く）	407	406	216	9	181	-	-	-	-	-	
分類不能の産業 （再掲）	719	211	39	57	115	1	2	10	7	-	
第1次産業	223	50	19	-	31	4	1	25	143	-	
第2次産業	4,643	4,143	1,692	730	1,721	180	2	18	179	112	
第3次産業	15,380	13,871	5,255	360	8,256	265	128	530	531	33	

1)従業上の地位「不詳」を含む。

### 3 国勢調査

#### 3-18 流動人口の推移

※令和2年国勢調査結果は令和4年度に公開予定の為、次号更新する。

各年10月1日現在

区分	夜間人口 (常住人口)	流入人口 1)			流出人口 1)			昼間人口	昼間人口比 (%)
		総数	通勤	通学	総数	通勤	通学		
平成7年	86,367	15,565	14,506	1,059	26,736	22,626	4,110	75,196	87.1
"  12年	91,626	17,767	16,315	1,452	28,273	24,658	3,615	81,120	88.5
"  17年 2)	97,678	19,552	18,029	1,523	29,151	25,957	3,194	88,079	90.2
"  22年	97,436	18,982	17,406	1,576	26,705	23,907	2,798	89,713	92.1
"  27年	<b>98,695</b>	<b>19,947</b>	<b>18,399</b>	<b>1,548</b>	<b>26,822</b>	<b>23,890</b>	<b>2,932</b>	<b>91,820</b>	<b>93.0</b>

1) 流動人口には15歳未満通学者を含む。

2) 「年齢不詳」を集計対象から除外しているため、確定人口と異なる。

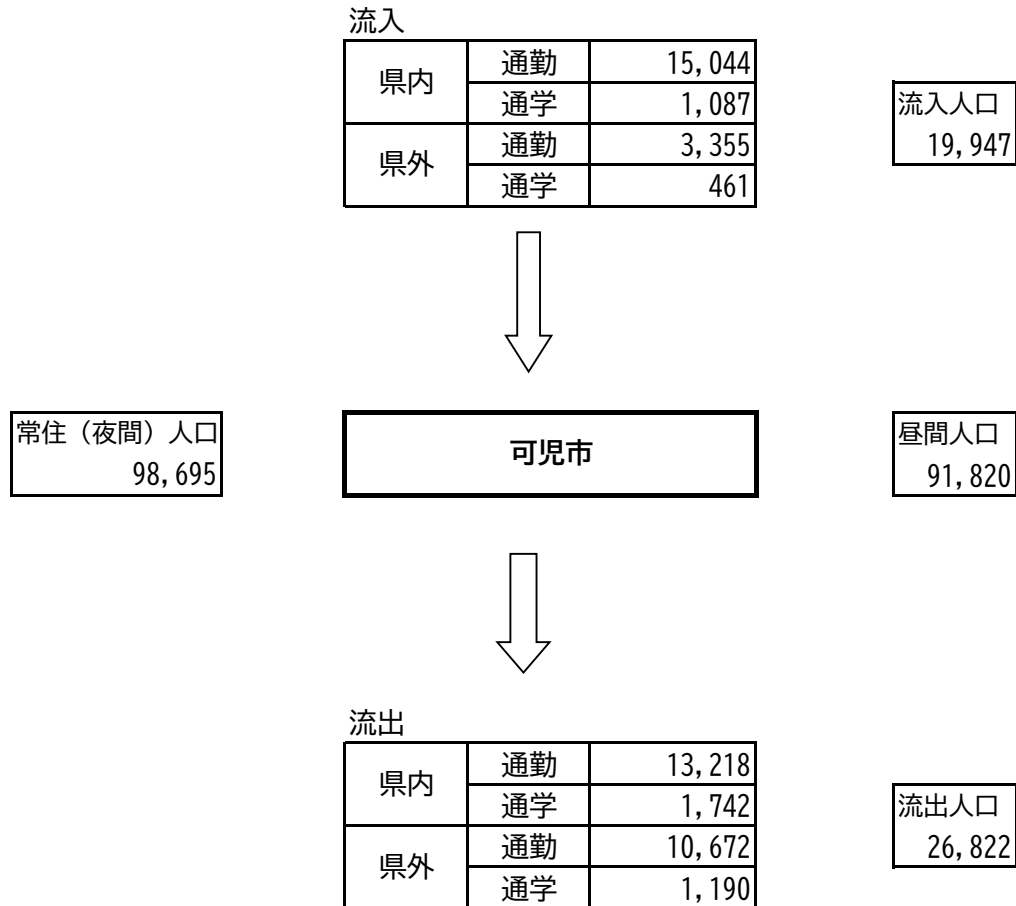

### 3 国勢調査

#### 3-19 可児市から他市町村へ通勤・通学する就業・通学者数（15歳以上）

※令和2年国勢調査結果は令和4年度に公開予定の為、次号更新する。

各年10月1日現在

区分	平成17年			平成22年			平成27年		
	総数	就業者	通学者	総数	就業者	通学者	総数	就業者	通学者
<b>市内に常住する 就業者・通学者</b>	<b>55,759</b>	<b>50,674</b>	<b>5,085</b>	<b>49,779</b>	<b>45,381</b>	<b>4,398</b>	<b>51,957</b>	<b>47,197</b>	<b>4,760</b>
市内で就業・通学	26,776	24,717	2,059	23,236	21,474	1,762	25,299	23,307	1,992
他市町村で就業・通学	28,983	25,957	3,026	26,543	23,907	2,636	26,658	23,890	2,768
<b>県内</b>	<b>14,171</b>	<b>12,562</b>	<b>1,609</b>	<b>13,915</b>	<b>12,440</b>	<b>1,475</b>	<b>14,834</b>	<b>13,218</b>	<b>1,616</b>
岐阜市	741	550	191	730	544	186	731	558	173
多治見市	3,063	2,871	192	3,184	3,041	143	3,634	3,467	167
瑞浪市	254	213	41	257	198	59	262	198	64
美濃加茂市	4,440	3,963	477	3,914	3,418	496	3,718	3,156	562
土岐市	686	623	63	714	651	63	789	743	46
各務原市	684	644	40	686	650	36	780	727	53
坂祝町	333	329	4	280	276	4	332	327	5
八百津町	463	420	43	627	547	80	705	613	92
御嵩町	1,706	1,275	431	1,936	1,612	324	1,990	1,654	336
その他の市町村	1,801	1,674	127	1,587	1,503	84	1,893	1,775	118
<b>他県</b>	<b>14,812</b>	<b>13,395</b>	<b>1,417</b>	<b>12,628</b>	<b>11,467</b>	<b>1,161</b>	<b>11,824</b>	<b>10,672</b>	<b>1,152</b>
愛知県	14,607	13,223	1,384	12,450	11,323	1,127	11,480	10,390	1,090
名古屋市	5,548	4,746	802	4,623	3,929	694	4,029	3,347	682
一宮市	285	281	4	202	199	3	191	186	5
春日井市	1,083	993	90	1,009	919	90	951	863	88
犬山市	2,272	2,230	42	2,125	2,108	17	1,976	1,954	22
江南市	401	365	36	294	268	26	293	265	28
小牧市	2,142	2,118	24	1,780	1,763	17	1,742	1,733	9
岩倉市	142	138	4	97	97	-	68	68	-
豊山町	184	184	-	150	150	-	119	119	-
大口町	763	756	7	724	718	6	662	662	-
その他の市町村	1,787	1,412	375	1,446	1,172	274	1,449	1,193	256
三重県	64	57	7	45	41	4	57	51	6
その他の県	141	115	26	133	103	30	287	231	56

注) 不詳は含まず

#### 3-20 他市町村 から可児市へ通勤・通学する就業・通学者数（15歳以上）

各年10月1日現在

区分	平成17年			平成22年			平成27年		
	総数	就業者	通学者	総数	就業者	通学者	総数	就業者	通学者
<b>市内で 就業・通学する者</b>	<b>46,163</b>	<b>42,746</b>	<b>3,417</b>	<b>42,097</b>	<b>38,880</b>	<b>3,217</b>	<b>45,030</b>	<b>41,706</b>	<b>3,324</b>
可児市に常住	26,776	24,717	2,059	23,236	21,474	1,762	25,299	23,307	1,992
他市町村に常住	19,387	18,029	1,358	18,861	17,406	1,455	19,731	18,399	1,332
<b>県内</b>	<b>16,115</b>	<b>15,046</b>	<b>1,069</b>	<b>15,579</b>	<b>14,486</b>	<b>1,093</b>	<b>15,979</b>	<b>15,044</b>	<b>935</b>
岐阜市	377	344	33	366	330	36	404	364	40
多治見市	3,464	3,260	204	3,504	3,254	250	3,537	3,307	230
関市	686	671	15	700	678	22	699	680	19
美濃加茂市	3,636	3,388	248	3,609	3,341	268	3,904	3,692	212
土岐市	832	797	35	870	837	33	904	880	24
各務原市	751	712	39	698	676	22	799	753	46
坂祝町	529	482	47	427	391	36	395	370	25
富加町	207	196	11	175	170	5	196	189	7
川辺町	688	648	40	752	700	52	779	726	53
七宗町	225	196	29	222	198	24	192	178	14
八百津町	1,119	1,048	71	1,027	950	77	884	841	43
白川町	135	106	29	170	119	51	137	117	20
御嵩町	2,460	2,289	171	2,207	2,066	141	2,191	2,085	106
兼山町	-	-	-	-	-	-	-	-	-
その他の市町村	1,006	909	97	852	776	76	958	862	96
<b>他県</b>	<b>3,272</b>	<b>2,983</b>	<b>289</b>	<b>3,282</b>	<b>2,920</b>	<b>362</b>	<b>3,752</b>	<b>3,355</b>	<b>397</b>
愛知県	3,148	2,882	266	3,143	2,823	320	3,579	3,224	355
名古屋市	419	345	74	396	328	68	469	390	79
一宮市	215	195	20	237	221	16	266	239	27
春日井市	346	327	19	355	337	18	376	359	17
犬山市	778	743	35	764	737	27	892	847	45
江南市	272	261	11	279	268	11	322	307	15
小牧市	305	294	11	232	214	18	258	247	11
その他の市町村	813	717	96	880	718	162	996	835	161
その他の県	124	101	23	139	97	42	173	131	42

注) 不詳は含まず

## 4 事業所

### 4-1 産業大分類別事業所数および従業者数

産業分類	平成18年（10月1日）		平成21年（7月1日）		平成24年（2月1日）	
	事業所数	従業者数	事業所数	従業者数	事業所数	従業者数
<b>総数</b>	<b>3,663</b>	<b>44,819</b>	<b>3,803</b>	<b>41,777</b>	<b>3,460</b>	<b>38,260</b>
農林漁業	8	134	12	113	10	118
鉱業、採石業、砂利採取業	5	50	3	19	1	8
建設業	387	2,103	425	2,202	382	1,913
製造業	329	16,930	332	13,658	317	13,092
電気・ガス・熱供給・水道業	8	149	8	144	5	106
情報通信業	21	143	32	148	24	115
運輸業、郵便業	63	942	68	1,224	57	1,211
卸売業、小売業	924	7,165	877	7,001	779	6,411
金融業、保険業	54	397	61	678	63	687
不動産業、物品賃貸業	129	306	181	507	171	550
学術研究、専門・技術サービス業	…	…	165	768	160	763
宿泊業、飲食サービス業	503	3,356	502	3,687	469	3,420
生活関連サービス業、娯楽業	…	…	400	3,054	394	2,604
教育、学習支援業	235	1,944	229	1,985	179	822
医療、福祉	203	3,050	238	3,636	226	3,630
複合サービス事業	32	390	30	245	29	245
サービス業（他に分類されないもの）	730	7,207	207	2,108	194	2,565
公務（他に分類されるものを除く）	32	553	33	600	…	…

産業分類	平成26年（7月1日）		平成28年（6月1日）		平成30年	
	事業所数	従業者数	事業所数	従業者数	事業所数	従業者数
<b>総数</b>	<b>3,644</b>	<b>43,192</b>	<b>3,487</b>	<b>43,258</b>	<b>3,185</b>	…
農林漁業	11	122	12	103	…	…
鉱業、採石業、砂利採取業	1	1	-	-	…	…
建設業	366	1,868	373	2,029	…	…
製造業	331	13,392	311	12,337	…	…
電気・ガス・熱供給・水道業	8	140	4	107	…	…
情報通信業	19	92	20	129	…	…
運輸業、郵便業	55	1,449	63	1,722	…	…
卸売業、小売業	821	6,690	802	6,623	…	…
金融業、保険業	61	661	55	638	…	…
不動産業、物品賃貸業	163	536	156	481	…	…
学術研究、専門・技術サービス業	167	700	173	730	…	…
宿泊業、飲食サービス業	506	3,754	486	3,779	…	…
生活関連サービス業、娯楽業	390	2,495	383	2,580	…	…
教育、学習支援業	215	1,832	169	1,037	…	…
医療、福祉	274	4,129	267	4,092	…	…
複合サービス事業	26	439	23	405	…	…
サービス業（他に分類されないもの）	199	4,335	190	6,466	…	…
公務（他に分類されるものを除く）	31	557	…	…	104	…

資料 事業所・企業統計調査、経済センサス

事業所・企業統計と経済センサスでは調査手法が異なることから、単純に前回との数値比較はできない。  
 平成24年および平成28年経済センサス活動調査については、公務（他に分類されるものを除く）は調査対象となっていない。  
 令和元年の経済センサス基礎調査については、既存の事業所の従業者数は調査対象となっていない。また、産業別の事業所数は公開されていない。

## 4 事業所

### 4-2 産業大分類、従業者規模別事業所数および従業者数

区分	民営												国・公共 事業体 地方公共団体	
	総数 1)		1～4人		5～9人		10～19人		20～29人		30人以上		事業 所数	従業 者数
	事業 所数	従業 者数	事業 所数	従業 者数	事業 所数	従業 者数	事業 所数	従業 者数	事業 所数	従業 者数	事業 所数	従業 者数		
平成 18年 (10月1日)	3,562	43,076	2,094	4,529	712	4,602	406	5,456	107	2,516	223	25,973	101	1,743
" 21年 (7月1日)	3,689	39,828	2,159	4,688	730	4,742	423	5,584	126	3,007	243	21,807	114	1,949
" 24年 (2月1日)	3,460	38,260	2,029	4,336	672	4,419	395	5,280	123	2,926	236	21,299	...	...
" 26年 (7月1日)	3,537	41,314	2,065	4,391	663	4,368	409	5,495	140	3,358	249	23,702	107	1,878
" 28年 (6月1日)	3,487	43,258	1,993	4,255	674	4,510	397	5,339	141	3,339	268	25,815	...	...
農林漁業	12	103	5	8	3	21	3	43	-	-	1	31	...	...
鉱業、採石業、砂利採取業	-	-	-	-	-	-	-	-	-	-	-	-	...	...
建設業	373	2,029	249	542	79	518	27	332	15	358	3	279	...	...
製造業	311	12,337	103	243	49	335	41	577	28	679	90	10,503	...	...
電気・ガス・熱供給・水道業	4	107	1	4	-	-	2	24	-	-	1	79	...	...
情報通信業	20	129	11	17	6	38	2	25	-	-	1	49	...	...
運輸業、郵便業	63	1,722	20	47	12	94	13	173	5	121	13	1,287	...	...
卸売業、小売業	802	6,623	438	1,032	175	1,189	117	1,571	26	600	40	4,785	...	...
金融業、保険業	55	638	19	40	14	95	10	141	6	134	5	177	...	...
不動産業、物品賃貸業	156	481	133	262	16	95	5	75	2	49	-	-	...	...
学術研究、専門・技術サービス業	173	730	135	277	24	148	8	88	3	73	3	144	...	...
宿泊業、飲食サービス業	486	3,779	256	583	121	798	67	922	20	491	22	985	...	...
生活関連サービス業、娯楽業	383	2,580	292	551	47	298	21	275	4	101	18	1,355	...	...
教育、学習支援業	169	1,037	117	180	20	138	12	157	11	240	5	322	...	...
医療、福祉	267	4,092	98	233	71	500	54	734	14	332	29	2,293	...	...
複合サービス事業 リテール系	23	405	4	10	13	89	5	76	-	-	1	230	...	...
（他に分類されないもの）	190	6,466	112	226	24	154	10	126	7	161	35	5,789	...	...
公務（他に分類されないもの）	...	...	...	...	...	...	...	...	...	...	...	...	...	...

資料 事業所・企業統計調査 経済センサス

1) 総数には「派遣・下請従業者のみ」「出向・派遣従業者のみ」の数値含む。

注) 事業所・企業統計と経済センサスでは調査手法が異なることから、単純に前回との数値比較はできない。

平成24年および平成28年経済センサス活動調査については、公務は調査対象となっていない。

令和元年経済センサス基礎調査では、既存の事業所の従業者数は調査対象となっていない。

## 4 事業所

### 4-3 地区別、産業大分類別事業所数および従業者数

平成28年6月1日現在

区分	総数		農林漁業		鉱業、採石業、 砂利採取業		建設業		製造業		電気・ガス・ 熱供給・水道業		情報通信業	
	事業 所数	従業 者数	事業 所数	従業 者数	事業 所数	従業 者数	事業 所数	従業 者数	事業 所数	従業 者数	事業 所数	従業 者数	事業 所数	従業 者数
総数	3,487	43,258	12	103	-	-	373	2,029	311	12,337	4	107	20	129
今渡	321	2,560	2	9	-	-	33	225	13	96	1	79	2	4
川合	196	1,762	1	2	-	-	26	249	19	177	1	4	2	2
下恵土	501	5,678	1	5	-	-	46	221	15	141	-	-	-	-
土田	304	8,236	-	-	-	-	34	193	32	3,582	-	-	2	11
帷子	365	2,355	2	14	-	-	31	103	19	389	-	-	3	10
春里	218	3,874	-	-	-	-	31	145	27	1,012	-	-	1	7
姫治	204	5,478	1	1	-	-	18	117	89	4,787	-	-	1	10
平牧	235	3,167	2	32	-	-	47	364	39	1,219	-	-	1	2
桜ヶ丘	149	974	-	-	-	-	16	50	2	5	1	11	3	24
久々利	98	1,077	1	8	-	-	21	96	16	250	-	-	-	-
広見東	101	1,064	2	32	-	-	13	40	9	60	-	-	-	-
広見	574	5,477	-	-	-	-	37	156	18	238	1	13	4	53
中恵土	166	1,172	-	-	-	-	19	68	5	132	-	-	1	6
兼山	55	384	-	-	-	-	1	2	8	249	-	-	-	-

区分	運輸業, 郵便業		卸売業, 小売業		金融業, 保険業		不動産業, 物品賃貸業		学術研究, 専門・ 技術サービス業		宿泊業, 飲食 サービス業		生活関連サービ ス業, 娯楽業	
	事業 所数	従業 者数	事業 所数	従業 者数	事業 所数	従業 者数	事業 所数	従業 者数	事業 所数	従業 者数	事業 所数	従業 者数	事業 所数	従業 者数
総数	63	1,722	802	6,623	55	638	156	481	173	730	486	3,779	383	2,580
今渡	4	23	78	665	4	27	16	32	16	70	42	277	47	120
川合	8	118	47	329	1	1	7	12	10	84	19	128	16	103
下恵土	6	95	168	1,513	9	84	23	89	23	67	62	739	63	330
土田	10	472	77	554	3	24	10	18	10	31	41	310	16	173
帷子	5	45	73	593	4	45	19	45	23	58	37	142	52	192
春里	5	148	47	452	1	64	8	53		43	29	345	21	362
姫治	4	31	27	155	3	4	3	7	10	79	13	50	8	45
平牧	10	561	35	318	2	6	9	35	6	58	21	142	29	251
桜ヶ丘	1	9	32	206	1	12	5	15	12	25	14	64	21	80
久々利	1	4	11	63	-	-	1	1	11	21	14	69	5	471
広見東	1	10	28	342	1	5	1	1	3	12	18	164	10	85
広見	6	201	127	1,005	21	383	37	108	30	131	147	1,164	60	269
中恵土	2	5	38	392	2	34	16	63	6	46	25	173	27	81
兼山	-	-	14	36	3	12	1	2	1	5	4	12	8	18

区分	教育, 学習支援業		医療, 福祉		複合サービス 事業		サービス業(他に分 類されないもの)		公務(他に分類されるも のを除く)	
	事業 所数	従業 者数	事業 所数	従業 者数	事業 所数	従業 者数	事業 所数	従業 者数	事業 所数	従業 者数
総数	169	1,037	267	4,092	23	405	190	6,466	...	...
今渡	24	147	25	292	2	24	12	470	...	...
川合	4	33	23	264	1	3	11	253	...	...
下恵土	20	49	32	471	1	9	32	1,865	...	...
土田	8	27	25	723	2	13	34	2,105	...	...
帷子	40	254	42	401	2	23	13	41	...	...
春里	6	13	15	218	2	15	13	1,060	...	...
姫治	5	24	8	19	1	8	13	141	...	...
平牧	12	45	10	49	2	22	10	63	...	...
桜ヶ丘	17	236	17	215	2	14	5	8	...	...
久々利	2	47	3	18	1	3	11	26	...	...
広見東	-	-	9	291	2	8	4	14	...	...
広見	22	148	43	992	4	260	17	356	...	...
中恵土	9	14	9	108	-	-	7	50	...	...
兼山	-	-	6	31	1	3	8	14	...	...

資料 経済センサス-活動調査

## 4 事業所

### 4-4 産業中分類別事業所数および従業者数

平成28年6月1日現在

産業中分類	事業所数	従業者数	産業中分類	事業所数	従業者数
A～S 全産業	3,487	43,258	I 卸売業、小売業	802	6,623
A～B 農林漁業	12	103	I1 卸売業	150	855
A 農業、林業	12	103	50 各種商品卸売業	-	-
01 農業	7	50	51 繊維・衣服等卸売業	8	68
02 林業	5	53	52 飲食品卸売業	27	163
B 漁業	-	-	53 建築材料、鉱物・金属材料等卸売業	45	189
03 漁業(水産養殖業を除く)	-	-	54 機械器具卸売業	33	210
04 水産養殖業	-	-	55 その他の卸売業	37	225
C～S 非農林漁業	3,475	43,155	I2 小売業	652	5,768
C 鉱業、採石業、砂利採取業	-	-	56 各種商品小売業	1	169
05 鉱業、採石業、砂利採取業	-	-	57 織物・衣服・身の回り品小売業	83	410
D 建設業	373	2,029	58 飲食品小売業	177	2,145
06 総合工事業	170	1,128	59 機械器具小売業	113	912
07 職別工事業(設備工事業を除く)	115	427	60 その他の小売業	248	1,936
08 設備工事業	88	474	61 無店舗小売業	30	196
E 製造業	311	12,337	J 金融業、保険業	55	638
09 食料品製造業	17	502	62 銀行業	9	161
10 飲料・たばこ・飼料製造業	1	9	63 協同組織金融業	14	150
11 繊維工業	7	19	64 貸金業、クレジットカード業等非預金信用機関	-	-
12 木材・木製品製造業(家具を除く)	6	218	65 金融商品取引業、商品先物取引業	1	8
13 家具・装備品製造業	13	185	66 補助的金融業等	-	-
14 パルプ・紙・紙加工品製造業	12	871	67 保険業(保険媒介代理業、保険サービス業を含む)	30	311
15 印刷・同関連業	8	69	K 不動産業、物品賃貸業	156	481
16 化学工業	3	50	K1 不動産業	149	414
17 石油製品・石炭製品製造業	-	-	68 不動産取引業	45	121
18 プラスチック製品製造業(別掲を除く)	15	589	69 不動産賃貸業・管理業	104	293
19 ゴム製品製造業	4	29	K2 物品賃貸業	7	67
20 なめし革・同製品・毛皮製造業	-	-	70 物品賃貸業	7	67
21 窯業・土石製品製造業	19	441	L 学術研究、専門・技術サービス業	173	730
22 鉄鋼業	9	209	71 学術・開発研究機関	2	17
23 非鉄金属製造業	3	87	72 専門サービス業(他に分類されないもの)	77	224
24 金属製品製造業	49	1,367	73 広告業	7	43
25 はん用機械器具製造業	24	1,216	74 技術サービス業(他に分類されないもの)	86	445
26 生産用機械器具製造業	45	1,725	M 宿泊業、飲食サービス業	486	3,779
27 業務用機械器具製造業	5	37	M1 宿泊業	13	172
28 電子部品・デバイス・電子回路製造業	3	37	75 宿泊業	13	172
29 電気機械器具製造業	21	733	M2 飲食店、持ち帰り・配達飲食サービス業	473	3,607
30 情報通信機械器具製造業	1	62	77 飲食店	434	3,249
31 輸送用機械器具製造業	36	3,765	77 持ち帰り・配達飲食サービス業	39	358
32 その他の製造業	10	117	N 生活関連サービス業、娯楽業	383	2,580
F 電気・ガス・熱供給・水道業	4	107	78 洗濯・理容・美容・浴場業	287	855
33 電気業	2	83	79 その他の生活関連サービス業	46	179
34 ガス業	1	11	80 娯楽業	50	1,546
35 熱供給業	-	-	O 教育、学習支援業	169	1,037
36 水道業	1	13	O1 教育、学習支援業(学校教育)	12	402
G 情報通信業	20	129	81 学校教育	12	402
G1 情報通信業(通信業、放送業、映像・音声・文字情報制作業)	6	73	O2 教育、学習支援業(その他の教育、学習支援業)	157	635
37 通信業	2	7	82 その他の教育、学習支援業	157	635
38 放送業	1	49	P 医療、福祉	267	4,092
41 映像・音声・文字情報制作業	3	17	83 医療業	171	2,023
G2 情報通信業(情報サービス業、インターネット附随サービス業)	14	56	84 保健衛生	-	-
39 情報サービス業	12	54	85 社会保険・社会福祉・介護事業	95	2,054
40 インターネット附随サービス業	2	2	Q 複合サービス事業	23	405
H 運輸業、郵便業	63	1,722	Q1 複合サービス事業(郵便局)	10	274
42 鉄道業	2	15	86 郵便局	10	274
43 道路旅客運送業	5	175	Q2 複合サービス事業(協同組合)	13	131
44 道路貨物運送業	47	1,319	87 協同組合(他に分類されないもの)	13	131
45 水運業	-	-	R サービス業(他に分類されないもの)	190	6,466
46 航空運輸業	-	-	R1 サービス業(政治・経済・文化団体、宗教)	71	270
47 倉庫業	5	45	93 政治・経済・文化団体	22	154
48 運輸に附帯するサービス業	3	159	94 宗教	49	116
49 郵便業(信書便事業を含む)	1	9	R2 サービス業(政治・経済・文化団体、宗教を除く)	119	6,196
			88 廃棄物処理業	7	180
			89 自動車整備業	35	97
			90 機械等修理業(別掲を除く)	14	117
			91 職業紹介・労働者派遣業	22	2179
			92 その他の事業サービス業	40	3618
			95 その他のサービス業	1	5

資料 経済センサス-活動調査

## 5 農業

### 5-1 専兼業別農家数（販売農家）

販売農家：経営耕地面積30a以上または過去1年間の農作物販売金額50万円以上の世帯

(単位：戸) 各年2月1日

区分	総農家数	専業農家	兼業農家		
			総数	第1種兼業農家	第2種兼業農家
平成22年	821	151	670	18	652
// 27年	649	157	492	9	483
令和2年	409	...	...	...	...

資料 農林業センサス

注) 令和2年は調査項目の変更の為、専兼業の分類なし。

### 5-2 経営耕地面積

(単位：ha) 各年2月1日

区分	総面積	田	畑	樹園地
平成22年	526	401	102	23
// 27年	539	425	93	22
令和2年	358	286	60	12

資料 農林業センサス

### 5-3 経営耕地面積規模別農家数

(単位：経営体) 各年2月1日

区分	農業経営体数	経営耕地なし	0.3ha未満	0.3ha以上 0.5ha未満	0.5ha以上 1.0ha未満
平成22年	830	5	4	365	387
// 27年	668	4	11	295	298
令和2年	422	2	6	192	176

区分	1.0ha以上 1.5ha未満	1.5ha以上 2.0ha未満	2.0ha以上 3.0ha未満	3.0ha以上 5.0ha未満	5.0ha以上 10.0ha未満
平成22年	50	9	3	4	2
// 27年	41	6	3	5	3
令和2年	30	5	4	2	3

区分	10.0ha以上 20.0ha未満	20.0ha以上 30.0ha未満	30.0ha以上 50.0ha未満	50.0ha以上 100.0ha未満	100.0ha以上
平成22年	-	1	-	-	-
// 27年	-	-	1	1	-
令和2年	1	-	-	1	-

資料 農林業センサス

注) 5-2～6の農林業センサスの調査結果の掲載について

「令和2年版 可児市の統計」までは、販売農家についての調査結果を掲載していたが、農林水産省が公開している農林業センサスは、2020年農林業センサスから販売農家に関する調査項目が変更されたため、全数についての調査結果を掲載する。



## 5 農業

### 5-4 年齢別農業就業人口

#### その1 男性

(単位：人) 各年2月1日

区分	計	15～19歳	20～24歳	25～29歳	30～34歳
平成22年	511	(15～29歳)		3	2
// 27年	430	(15～29歳)		11	2
令和2年	307	-	1	1	3

区分	35～39歳	40～44歳	45～49歳	50～54歳	55～59歳
平成22年	1	5	5	5	13
// 27年	3	3	5	2	9
令和2年	3	7	8	12	14

区分	60～64歳	65～69歳	70～74歳	75～79歳	80～84歳	85歳以上
平成22年	48	80	102	111	80	56
// 27年	37	85	70	83	71	49
令和2年	23	56	72	48	38	21

資料 農林業センサス

#### その2 女性

(単位：人) 各年2月1日

区分	計	15～19歳	20～24歳	25～29歳	30～34歳
平成22年	497	(15～29歳)		2	1
// 27年	461	(15～29歳)		4	4
令和2年	176	-	-	1	1

区分	35～39歳	40～44歳	45～49歳	50～54歳	55～59歳
平成22年	3	4	1	12	33
// 27年	2	11	4	15	21
令和2年	4	3	3	7	4

区分	60～64歳	65～69歳	70～74歳	75～79歳	80～84歳	85歳以上
平成22年	49	72	105	100	69	46
// 27年	56	73	77	92	57	45
令和2年	19	32	35	25	23	19

資料 農林業センサス

注) 農林水産省が発表する統計調査結果の数値が調査年によって異なる。各年の数値は以下の通り。

平成22、27年は販売農家のみ数値。

販売農家：経営耕地面積30a以上または過去1年間の農作物販売金額50万円以上の世帯

令和2年は全数のうち、農業の従事日数階層別の農業に60日以上従事した世帯員、役員・構成員（経営主を含む）数

よって、単に比較することはできない。

## 5 農業

### 5-5 主要農作物の作付面積等

#### その1 主要農作物の作付け面積および収穫量 (単位: ha、t)

区分	水稻		大豆	
	作付面積	収穫量	作付面積	収穫量
平成28年	429	2,120	18	12
// 29年	411	2,030	23	15
// 30年	404	1,980	26	7
令和元年	385	1,890	25	9
// 2年	381	1,810	27	7

資料 作物統計

#### その2 販売目的の作物の類別作付(栽培)経営体数と作付(栽培)面積 (単位: 経営体、ha)

区分	稲		麦類		雑穀		いも類		豆類	
	作付経営体数	作付面積	作付経営体数	作付面積	作付経営体数	作付面積	作付経営体数	作付面積	作付経営体数	作付面積
平成22年	505	176	1	x	4	0	78	3	73	20
// 27年	395	183	-	-	2	x	27	1	53	19
令和2年	273	200	x	x	-	-	28	3	38	22

区分	工芸農作物		野菜類		花き類・花木		果樹類		その他の作物	
	作付経営体数	作付面積	作付経営体数	作付面積	作付経営体数	作付面積	作付経営体数	作付面積	作付経営体数	作付面積
平成22年	5	2	175	482	28	133	...	...	13	1
// 27年	3	x	126	28	15	5	...	...	x	x
令和2年	10	x	98	x	14	4	47	8	10	2

資料 農林業センサス

#### その3 販売目的の野菜類の作物別作付(栽培)経営体数 (単位: 経営体)

区分	水稻	ばれいしょ	かんしょ	大豆	あずき
令和2年	273	20	16	34	5

区分	茶	こんにゃくいも	だいこん	にんじん	さといも
令和2年	1	-	x	16	x

区分	やまのいも	はくさい	キャベツ	ほうれんそう	レタス
令和2年	5	35	26	17	10

区分	ねぎ	たまねぎ	ブロッコリー	きゅうり	なす
令和2年	27	27	x	26	35

区分	トマト	ピーマン	いちご	メロン	すいか
令和2年	16	15	3	-	5

区分	温州みかん	ぶどう	日本なし	もも	びわ
令和2年	1	-	x	x	-

区分	かき	くり	うめ	キウイフルーツ
令和2年	12	38	5	4

資料 農林業センサス

## 5 農業

### 5-6 農産物販売金額規模別経営体数

(単位：経営体) 各年2月1日

区分	総農家数	販売なし	50万円未満	50万円以上 100万円未満	100万円以上 300万円未満
平成22年	830	260	452	53	40
// 27年	668	194	376	43	31
令和2年	422	96	235	45	21

区分	300万円以上 500万円未満	500万円以上 1,000万円未満	1,000万円以上 3,000万円未満	3,000万円以上 5,000万円未満	5,000万円以上
平成22年	2	11	8	1	3
// 27年	5	7	8	2	2
令和2年	6	6	9	2	2

資料 農林業センサス

### 5-7 農業用機械所有農家数と所有台数（販売農家）

(単位：戸、台)

区分	動力田植機		トラクター		コンバイン	
	経農家数	台数	経農家数	台数	経農家数	台数
平成22年	592	600	642	676	228	238
// 27年	482	490	553	578	184	193

資料 農林業センサス

注) 全数でなく、販売農家のみを対象。

販売農家：経営耕地面積30a以上または過去1年間の農作物販売金額50万円以上の世帯

令和2年は調査項目の変更によりデータなし。

### 5-8 家畜・にわたりの飼養農家数

各年2月1日現在

区分	乳用牛	肉用牛	豚	採卵鶏	ブロイラー
平成29年	-	1	-	2	-
// 30年	-	-	-	2	-
// 31年	-	-	-	2	-
令和2年	-	-	-	2	-
// 3年	-	-	-	2	-

資料 産業振興課

## 5 農業

### 5-9 所有形態別森林面積

(単位：ha) 各年度3月31日現在

区分	総数	国有林			
		合計	林野庁		林野庁所管外
			直営林地	官行造林地	
平成27年度	3,371	-	-	-	-
〃 28年度	3,354	-	-	-	-
〃 29年度	3,343	-	-	-	-
〃 30年度	3,342	-	-	-	-
令和元年度	3,342	-	-	-	-

区分	合計	民有林			
		公有林			私有林
		県	市町村	財産区	
平成27年度	3,371	33	180	282	2,876
〃 28年度	3,354	33	184	282	2,856
〃 29年度	3,343	33	183	282	2,845
〃 30年度	3,342	33	183	282	2,844
令和元年度	3,342	33	183	282	2,844

注) 端数処理により内訳と計は必ずしも一致しない。

資料 岐阜県森林・林業統計書

### 5-10 農業振興地域の状況

(単位：ha) 各年1月現在

区分	農業振興地域	農用地
平成29年	2,386	616
〃 30年	2,386	615
〃 31年	2,386	609
令和 2年	2,386	605
〃 3年	2,386	603

資料 産業振興課

### 5-11 農地転用の状況

(単位：a)

区分	合計		住宅用地		工鉱業用地		公共用地	
	件数	面積	件数	面積	件数	面積	件数	面積
平成29年	177	1,197	116	692	12	115	9	37
〃 30年	176	1,260	123	742	12	170	8	18
〃 31年	189	1,350	119	847	19	105	9	21
令和 2年	175	1,162	128	663	14	175	8	19
〃 3年	184	1,112	131	732	14	129	6	38

区分	その他建物施設用地		植林		その他	
	件数	面積	件数	面積	件数	面積
平成29年	12	91	-	-	28	262
〃 30年	16	256	-	-	17	74
〃 31年	16	185	1	7	24	148
令和 2年	11	155	-	-	14	150
〃 3年	13	116	-	-	20	97

注) 端数処理により内訳と計は必ずしも一致しない。資料 農業委員会

## 5 農 業

### 5-12 農業協同組合の組合員数

(単位：人)

区分	組合員数	
	正	准
平成28年度	2,633	5,251
〃 29年度	2,643	5,581
〃 30年度	2,637	5,833
令和元年度	2,629	6,091
〃 2年度	<b>2,609</b>	<b>6,184</b>

資料 めぐみの農業協同組合

### 5-13 保安林種類別面積

(単位：ha) 各年度3月31日現在

区分	総計			水源かん養 保安林			土砂流出防備 保安林			土砂崩壊防備 保安林			防風保安林		
	計	国	民	計	国	民	計	国	民	計	国	民	計	国	民
平成27年度	543 (125)	-	543 (125)	-	-	-	503 (17)	-	503 (17)	10	-	10	-	-	-
〃 28年度	543 (125)	-	543 (125)	-	-	-	503 (17)	-	503 (17)	10	-	10	-	-	-
〃 29年度	543 (125)	-	543 (125)	-	-	-	503 (17)	-	503 (17)	10	-	10	-	-	-
〃 30年度	543 (125)	-	543 (125)	-	-	-	503 (17)	-	503 (17)	10	-	10	-	-	-
令和元年度	572 (125)	-	572 (125)	-	-	-	532 (17)	-	532 (17)	10	-	10	-	-	-

注) ( ) は兼種保安林で外数。

区分	干害防備 保安林			なだれ防止 保安林			落石防止 保安林			保健保安林			風致保安林		
	計	国	民	計	国	民	計	国	民	計	国	民	計	国	民
平成27年度	-	-	-	-	-	-	-	-	-	30 (108)	-	30 (108)	-	-	-
〃 28年度	-	-	-	-	-	-	-	-	-	30 (108)	-	30 (108)	-	-	-
〃 29年度	-	-	-	-	-	-	-	-	-	30 (108)	-	30 (108)	-	-	-
〃 30年度	-	-	-	-	-	-	-	-	-	30 (108)	-	30 (108)	-	-	-
令和元年度	-	-	-	-	-	-	-	-	-	30 (108)	-	30 (108)	-	-	-

資料 岐阜県森林・林業統計書

6 工 業

6-1 産業中分類別製造業の推移

(単位：万円) 各年12月31日現在

産業分類	平成28年			平成29年		
	事業所数	従業者数	製造品出荷額等	事業所数	従業者数	製造品出荷額等
<b>総数</b>	181	13,136	45,077,339	173	13,270	46,134,993
食料品製造業	8	310	866,380	5	309	763,108
飲料・たばこ・飼料製造業	1	10	X	1	7	X
繊維工業	1	10	X	1	8	X
木材・木製品製造業(家具を除く)	4	118	300,515	4	119	325,136
家具・装備品製造業	3	48	72,157	2	30	X
パルプ・紙・紙加工品製造業	7	925	5,935,865	7	917	6,383,130
印刷・同関連業	3	60	114,542	3	68	114,943
化学工業	1	14	X	-	-	-
石油製品・石炭製品製造業	1	7	X	-	-	-
プラスチック製品製造業(別掲を除く)	12	646	1,154,893	14	665	1,230,764
ゴム製品製造業	2	24	X	2	28	X
窯業・土石製品製造業	11	452	865,042	11	425	936,593
鉄鋼業	6	226	1,878,490	6	233	1,878,375
非鉄金属製造業	3	56	19,020	2	54	X
金属製品製造業	22	1,198	3,664,933	26	1,219	4,093,298
はん用機械器具製造業	16	1,298	3,343,106	17	1,363	3,064,733
生産用機械器具製造業	26	1,542	8,982,099	24	1,471	8,546,906
業務用機械器具製造業	4	46	77,614	4	62	98,870
電子部品・デバイス製造業	1	44	X	-	-	-
電気機械器具製造業	17	897	2,456,829	15	965	2,658,473
情報通信機械器具製造業	1	68	X	1	89	X
輸送用機械器具製造業	27	5,050	14,927,572	24	5,155	15,502,938
その他の製造業	4	87	91,599	4	83	80,269

産業分類	平成30年			令和元年		
	事業所数	従業者数	製造品出荷額等	事業所数	従業者数	製造品出荷額等
<b>総数</b>	176	12,349	53,123,838	180	13,287	48,523,466
食料品製造業	6	324	778,312	6	344	751,764
飲料・たばこ・飼料製造業	1	7	X	1	8	X
繊維工業	1	11	X	1	12	X
木材・木製品製造業(家具を除く)	4	120	321,758	4	125	304,779
家具・装備品製造業	3	215	163,015	3	212	168,559
パルプ・紙・紙加工品製造業	7	888	6,006,732	7	888	6,153,259
印刷・同関連業	3	62	114,202	3	59	116,088
化学工業	-	-	-	1	9	X
石油製品・石炭製品製造業	-	-	-	-	-	-
プラスチック製品製造業(別掲を除く)	14	689	1,287,645	14	663	1,442,086
ゴム製品製造業	2	27	X	2	27	X
窯業・土石製品製造業	11	420	965,243	11	424	1,043,794
鉄鋼業	6	232	2,236,812	6	240	2,087,518
非鉄金属製造業	2	45	X	2	47	X
金属製品製造業	26	1,216	4,347,078	29	1,382	4,704,275
はん用機械器具製造業	13	900	6,067,064	13	943	5,539,470
生産用機械器具製造業	29	1,632	10,438,743	28	1,537	8,222,601
業務用機械器具製造業	3	40	76,255	3	36	71,743
電子部品・デバイス製造業	-	-	-	-	-	-
電気機械器具製造業	15	996	3,011,846	15	952	2,844,574
情報通信機械器具製造業	1	88	X	1	89	X
輸送用機械器具製造業	25	4,355	16,644,911	26	5,209	14,400,068
その他の製造業	4	82	78,650	4	81	91,478

資料 工業統計調査

注) 従業者数4人以上の事業所のデータを掲載。

6 工 業

6-2 従業者規模別製造業の推移

(単位：万円) 各年12月31日現在

区分	総数				
	事業所数	従業者数	現金給与総額	原材料使用額等	製造品出荷額等
平成26年	185	12,700	6,075,462	28,183,698	43,955,131
〃 28年	181	13,136	5,865,731	27,608,562	45,077,339
〃 29年	173	13,270	5,938,007	31,809,283	46,134,993
〃 30年	176	12,349	6,532,204	35,938,727	53,123,838
令和元年	180	13,287	6,326,632	32,582,762	48,523,466

区分	1~3人					4~9人				
	事業所数	従業者数	現金給与総額	原材料使用額等	製造品出荷額等	事業所数	従業者数	現金給与総額	原材料使用額等	製造品出荷額等
平成26年	...	...	...	...	...	42	271	74,633	288,266	425,149
〃 28年	...	...	...	...	...	39	264	78,085	268,565	443,169
〃 29年	...	...	...	...	...	33	219	63,758	224,462	359,600
〃 30年	...	...	...	...	...	32	212	73,620	272,912	458,273
令和元年	...	...	...	...	...	35	227	75,047	276,748	418,086

区分	10~19人					20~29人				
	事業所数	従業者数	現金給与総額	原材料使用額等	製造品出荷額等	事業所数	従業者数	現金給与総額	原材料使用額等	製造品出荷額等
平成26年	41	583	195,003	498,361	989,201	22	551	199,914	603,248	1,067,684
〃 28年	40	573	214,455	701,831	1,260,993	24	612	213,485	869,962	1,399,403
〃 29年	37	525	184,679	436,133	872,689	24	595	230,771	988,984	1,603,702
〃 30年	40	556	200,931	419,965	841,625	24	607	261,105	1,184,827	1,835,928
令和元年	42	599	228,591	528,539	1,118,248	19	475	204,788	422,241	905,673

区分	30~49人					50~99人				
	事業所数	従業者数	現金給与総額	原材料使用額等	製造品出荷額等	事業所数	従業者数	現金給与総額	原材料使用額等	製造品出荷額等
平成26年	24	956	374,971	1,288,940	2,438,345	31	2,223	884,266	3,666,532	5,787,676
〃 28年	21	828	335,118	983,358	1,826,500	32	2,358	903,539	3,234,941	5,505,648
〃 29年	22	904	344,275	870,186	1,686,734	32	2,349	947,506	3,433,070	5,687,752
〃 30年	25	1,029	421,414	1,113,211	2,322,417	29	2,114	867,016	3,415,564	5,708,224
令和元年	28	1,111	441,266	1,604,697	2,862,836	28	1,993	836,405	3,298,373	5,471,109

区分	100~299人					300人以上				
	事業所数	従業者数	現金給与総額	原材料使用額等	製造品出荷額等	事業所数	従業者数	現金給与総額	原材料使用額等	製造品出荷額等
平成26年	18	2,355	968,615	3,552,306	6,058,614	7	5,761	3,378,060	18,286,045	27,188,462
〃 28年	17	2,441	973,795	3,128,588	5,620,620	8	6,060	3,147,254	18,421,317	29,021,006
〃 29年	17	2,534	1,034,603	3,697,382	6,410,323	8	6,144	3,132,415	22,159,066	29,514,193
〃 30年	25	1,029	421,414	1,113,211	2,322,417	29	2,114	867,016	3,415,564	5,708,224
令和元年	21	2,990	1,303,144	4,782,108	8,008,483	7	5,892	3,237,391	21,670,056	29,739,031

注) 従業者数が4名以上の事業所が調査対象。

資料 工業統計調査

## 6 工 業

### 6-3 水源・用途別工業用水使用量（従業者30人以上事業所）

（単位：m<sup>3</sup>） 各年6月1日現在

区分	事業所数	水源別1日当たり使用量						
		合計	公共水道		地表水 伏流水	井戸水	その他の 淡水	回収水
			工業用水道	上水道				
平成26年	80	102,886	38,390	2,502	-	1,731	27,363	32,900
// 28年	78	64,322	3,184	2,750	-	1,816	56,572	-
// 29年	79	70,191	38,391	1,983	-	1,427	28,390	-
// 30年	80	68,776	36,765	2,895	-	1,759	27,357	-
令和元年	84	69,849	39,152	2,326	-	2,043	26,328	-

区分	事業所数	用途別1日当たり使用量					
		合計	ボイラー 用水	原料用水	製品処理 洗じょう用 水	冷却用水・ 温調用水	その他
平成26年	80	102,886	9,571	124	75,778	13,190	4,223
// 28年	78	64,322	-	-	-	-	-
// 29年	79	70,191	-	-	-	-	-
// 30年	80	68,776	-	-	-	-	-
令和元年	84	69,849	-	-	-	-	-

※平成28年より調査項目の変更あり。

資料 工業統計調査



## 7 商業

## 7-1 産業中分類別商業

(単位：百万円)

区分	平成26年			
	事業所数 1)	従業者数 1)	年間商品 販売額 2)	売場面積 (㎡)
総数	619	5,052	142,442	123,376
卸売業計	117	754	53,069	-
各種商品卸売業	-	-	-	-
繊維・衣服等卸売業	4	15	638	-
飲食料品卸売業	28	178	5,877	-
建築材料、鉱物・金属材料等卸売業	31	217	18,031	-
機械器具卸売業	25	149	16,724	-
その他の卸売業	29	195	11,797	-
小売業計	502	4,298	89,374	123,376
各種商品小売業	1	128	X	X
織物・衣服・身の回り品小売業	77	352	4,255	16,997
飲食料品小売業	134	1,563	26,186	41,965
機械器具小売業	88	719	25,981	12,710
その他の小売業	182	1,416	X	X
無店舗小売業	20	120	855	X

1) 平成26年7月1日現在

資料 商業統計調査

2) 平成25年1月～12月までの1年間の販売額

(単位：百万円)

区分	平成27年			
	事業所数 1)	従業者数 1)	年間商品 販売額 2)	売場面積 (㎡)
総数	625	5,175	137,436	-
卸売業計	104	700	45,976	-
各種商品卸売業	-	-	-	-
繊維・衣服等卸売業	6	64	1,397	-
飲食料品卸売業	22	144	5,408	-
建築材料、鉱物・金属材料等卸売業	24	132	9,752	-
機械器具卸売業	22	167	15,877	-
その他の卸売業	1	4	X	-
小売業計	521	4,475	91,460	147,283
各種商品小売業	1	169	X	X
織物・衣服・身の回り品小売業	75	357	4,841	17,492
飲食料品小売業	132	549	X	X
機械器具小売業	83	623	22,233	12,293
その他の小売業	207	1,627	X	X
無店舗小売業	23	155	1,569	-

1) 平成28年6月1日現在

資料 経済センサス-活動調査

2) 平成27年1月～12月までの1年間の販売額

7 商 業

7-2 産業小分類別事業所数、従業者数、年間商品販売額、売場面積

平成28年6月1日現在

区分	事業所数	従業者数	年間商品販売額 (百万円) 1)	売場面積 (㎡)
総数	625	5,175	137,436	-
50-55 卸売業計	104	700	45,976	-
50 各種商品卸売業	-	-	-	-
51 繊維・衣服等卸売業	6	64	1,397	-
511 繊維品卸売業(衣服・身の回り品を除く)	-	-	-	-
512 衣服卸売業	4	52	X	-
513 身の回り品卸売業	2	12	X	-
52 飲食料品卸売業	22	144	5,408	-
521 農畜産物・水産物卸売業	11	108	4,179	-
522 食料・飲料卸売業	11	36	1,230	-
53 建築材料・鉱物・金属材料等卸売業	24	132	9,752	-
531 建築材料卸売業	11	54	2,867	-
532 化学製品卸売業	8	43	2,323	-
533 石油・鉱物卸売業	1	4	X	-
534 鉄鋼製品卸売業	1	18	X	-
535 非鉄金属卸売業	1	8	X	-
536 再生資源卸売業	2	5	X	-
54 機械器具卸売業	22	167	15,877	-
541 産業機械器具卸売業	11	66	2,147	-
542 自動車卸売業	6	71	12,005	-
543 電気機械器具卸売業	4	26	X	-
549 その他の機械器具卸売業	1	4	X	-
55 その他の卸売業	30	193	13,542	-
551 家具・建具・じゅう器等卸売業	6	24	942	-
552 医薬品・化粧品等卸売業	9	113	10,296	-
553 紙・紙製品卸売業	3	5	59	-
559 他に分類されない卸売業	12	51	2,245	-
56-61 小売業計	521	4,475	91,460	147,283
56 各種商品小売業	1	169	X	X
561 百貨店、総合スーパー	1	169	X	X
569 その他の各種商品小売業(従業者が常時50人未満のもの)	-	-	-	-
57 織物・衣服・身の回り品小売業	75	357	4,841	17,492
571 呉服・服地・寝具小売業	10	53	755	2,100
572 男子服小売業	10	40	679	2,690
573 婦人・子供服小売業	34	158	2,085	7,573
574 靴・履物小売業	3	7	105	300
579 その他の織物・衣服・身の回り品小売業	18	99	1,217	4,829
58 飲食料品小売業	132	1,544	28,132	35,509
581 各種食料品小売業	12	725	17,280	27,678
582 野菜・果実小売業	6	25	217	486
583 食肉小売業	7	40	957	338
584 鮮魚小売業	1	7	X	X
585 酒小売業	15	48	1,055	1,125
586 菓子・パン小売業	28	150	899	803
589 その他の飲食料品小売業	63	549	X	X
59 機械器具小売業	83	623	22,233	12,293
591 自動車小売業	54	447	16,580	2,600
592 自転車小売業	8	16	81	-
593 機械器具小売業(自動車, 自転車を除く)	21	160	5,572	9,693
60 その他の小売業	207	1,627	X	X
601 家具・建具・畳小売業	8	40	630	4,923
602 じゅう器小売業	8	30	583	976
603 医薬品・化粧品小売業	49	359	6,641	6,451
604 農耕用品小売業	6	31	621	1,440
605 燃料小売業	36	286	12,612	346
606 書籍・文房具小売業	22	353	2,237	4,568
607 スポーツ用品・がん具・娯楽用品・楽器小売業	10	49	1,073	2,131
608 写真機・時計・眼鏡小売業	11	38	546	761
609 他に分類されない小売業	57	441	X	X
61 無店舗小売業	23	155	1,569	-
611 通信販売・訪問販売小売業	20	150	1,564	-
612 自動販売機による小売業	2	3	X	-
619 その他の無店舗小売業	1	2	X	-

1) 平成27年1月~12月までの1年間の販売額

資料 経済センサス-活動調査

## 8 金融

### 8-1 金融機関数（店舗数）

各年12月31日現在

区分	銀行	信用金庫	信用組合	労働金庫	農協	郵便局
平成29年	7	7	1	1	9	9
〃 30年	7	6	1	1	9	9
令和元年	7	6	1	1	9	9
〃 2年	7	6	1	1	9	9
〃 3年	7	6	1	1	9	9

注) 銀行～農協 支店及び出張所  
郵便局の出張所は含まない。

資料 会計課

### 8-2 商工振興資金融資状況

#### その1 日本政策金融公庫小規模事業者経営改善資金融資（新規分）

（単位：件、千円）

区分	件数	融資金額
平成28年度	20	98,000
〃 29年度	19	98,900
〃 30年度	17	101,000
令和元年度	18	100,500
〃 2年度	24	109,400

資料 可児商工会議所

#### その2 可児市小口融資（新規分）

（単位：件、千円）

区分	件数	融資金額
平成28年度	11	49,700
〃 29年度	20	79,900
〃 30年度	10	48,500
令和元年度	15	78,480
〃 2年度	3	10,900

資料 産業振興課

#### その3 可児市勤労者生活資金融資（新規分）

（単位：件、千円）

区分	件数	融資金額
平成28年度	-	-
〃 29年度	-	-
〃 30年度	2	2,650
令和元年度	-	-
〃 2年度	-	-

資料 産業振興課

9 運輸・通信

9-1 可児御嵩IC(東海環状自動車道)の利用状況

(台)

区分	入口	出口
平成29年	901,100	885,900
// 30年	928,300	913,900
令和元年	915,500	913,600
// 2年	800,200	799,600
// 3年	<b>827,300</b>	<b>823,600</b>
1月	57,700	56,700
2月	58,800	57,600
3月	71,400	70,400
4月	69,900	69,800
5月	65,400	66,500
6月	65,300	65,100
7月	71,400	71,400
8月	64,400	63,900
9月	68,600	67,800
10月	80,500	81,300
11月	79,300	78,700
12月	74,600	74,400

注)100台単位での集計

資料 中日本高速道路株式会社

9-2 JR太多線駅別乗車人員の推移

可児駅

区分	乗車人員			1日平均 乗車人員
	総数	定期	定期外	
平成 28年度	554,507	410,596	143,911	1,519
// 29年度	576,997	430,256	146,741	1,581
// 30年度	587,312	430,686	156,626	1,609
令和元年度	588,714	431,873	156,841	1,609
// 2年度	<b>457,271</b>	<b>358,742</b>	<b>98,529</b>	<b>1,253</b>

下切駅

区分	乗車人員			1日平均 乗車人員
	総数	定期	定期外	
平成 28年度	166,697	147,449	19,248	457
// 29年度	174,431	153,000	21,431	478
// 30年度	183,557	159,812	23,745	503
令和元年度	193,877	168,466	25,411	530
// 2年度	<b>156,037</b>	<b>138,194</b>	<b>17,843</b>	<b>427</b>

資料 東海旅客鉄道(株)

9 運輸・通信

9-3 名鉄広見線駅別乗降車人員の推移

西可児駅

区分	乗車人員			降車人員		
	総数	うち定期	1日平均	総数	うち定期	1日平均
平成 28年度	855,536	655,680	2,370	860,888	655,680	2,384
// 29年度	726,955	530,580	2,012	732,300	530,580	2,027
// 30年度	701,353	507,150	1,941	705,851	507,150	1,953
令和元年度	717,905	526,020	1,985	722,004	526,020	1,996
// 2年度	<b>540,143</b>	<b>433,320</b>	<b>1,497</b>	<b>543,513</b>	<b>433,320</b>	<b>1,506</b>

可児川駅

区分	乗車人員			降車人員		
	総数	うち定期	1日平均	総数	うち定期	1日平均
平成 28年度	272,138	173,910	752	270,430	173,910	747
// 29年度	271,817	176,040	751	270,959	176,040	749
// 30年度	271,987	176,970	752	271,251	176,970	750
令和元年度	272,722	179,190	754	271,854	179,190	751
// 2年度	<b>195,411</b>	<b>145,620</b>	<b>541</b>	<b>195,590</b>	<b>145,620</b>	<b>542</b>

日本ライン今渡駅

区分	乗車人員			降車人員		
	総数	うち定期	1日平均	総数	うち定期	1日平均
平成 28年度	593,094	394,860	1,640	598,884	112	1,656
// 29年度	584,822	386,370	1,617	589,584	386,370	1,630
// 30年度	582,623	384,900	1,611	587,284	384,900	1,623
令和元年度	556,056	366,660	1,536	559,934	366,660	1,547
// 2年度	<b>391,655</b>	<b>292,290</b>	<b>1,084</b>	<b>393,289</b>	<b>292,290</b>	<b>1,089</b>

新可児駅

区分	乗車人員			降車人員		
	総数	うち定期	1日平均	総数	うち定期	1日平均
平成 28年度	907,753	659,880	2,512	913,850	659,880	2,529
// 29年度	926,753	672,630	2,565	933,343	672,630	2,583
// 30年度	947,436	677,370	2,622	954,433	677,370	2,641
令和元年度	954,830	690,570	2,640	960,356	690,570	2,655
// 2年度	<b>703,971</b>	<b>548,160</b>	<b>1,949</b>	<b>703,988</b>	<b>548,160</b>	<b>1,949</b>

明智駅

区分	乗車人員			降車人員		
	総数	うち定期	1日平均	総数	うち定期	1日平均
平成 28年度	154,670	127,200	428	155,875	127,200	432
// 29年度	161,353	133,830	447	162,471	133,830	450
// 30年度	168,697	139,830	467	169,654	139,830	470
令和元年度	164,305	135,840	455	165,606	135,840	458
// 2年度	<b>120,126</b>	<b>101,430</b>	<b>333</b>	<b>120,320</b>	<b>101,430</b>	<b>334</b>

資料 名古屋鉄道(株)

9 運輸・通信

9-4 自主運行バス利用状況

その1 さつきバス利用状況

(単位:人)

区分	総計	中心循環線	西部線	東部線	桜ヶ丘線	兼山線
平成 28年度	52,241	6,195	15,963	12,114	12,537	5,432
// 29年度	51,781	6,317	15,263	12,845	12,529	4,827
// 30年度	53,360	6,382	16,025	13,298	12,637	5,018
令和元年度	51,047	6,352	14,970	12,159	12,657	4,909
// 2年度	39,664	5,471	11,623	8,849	9,815	3,906
未就学児	130	48	34	23	15	10
小学生	148	21	54	33	33	7
一般	24,109	2,871	6,301	5,870	6,587	2,480
障がい者	8,775	964	4,052	716	2,034	1,009
定期券利用者	6,502	1,567	1,182	2,207	1,146	400
一便平均	2.76	1.70	3.05	2.32	4.19	3.33
一日平均	135.37	18.67	39.67	30.20	33.50	13.33

その2 電話で予約バス利用状況

(単位:人)

区分	総計	今渡・川合・土田地区	春里・姫治地区	羽崎・二野・久々利地区	大森地区	帷子地区	下恵土・広見地区	広見東・中恵土地区
平成 28年度	27,241	5,721	8,248	4,318	3,624	762	2,443	2,125
// 29年度	27,586	5,803	7,817	4,227	3,997	530	2,771	2,441
// 30年度	28,499	6,353	7,673	3,853	4,227	770	3,023	2,600
令和元年度	28,264	6,206	7,684	3,449	5,007	779	3,219	1,920
// 2年度	21,678	5,277	5,170	2,808	3,996	791	1,845	1,791
未就学児	13	0	7	0	0	4	2	0
小学生	48	30	5	1	3	6	0	3
一般	16,101	3,715	3,927	2,132	3,183	651	1,243	1,250
障がい者	5,516	1,532	1,231	675	810	130	600	538
一便平均	1.56	1.63	1.62	1.55	1.74	1.41	1.31	1.31
一日平均	60.38	14.70	14.40	7.82	11.13	2.20	5.14	4.99

その3 おでかけしよKar Kバス利用状況

(単位:人)

区分	平成30年度	令和元年度	令和2年度
1日共通乗車券 一般	357	460	97
1日共通乗車券 半額	10	30	12
1乗車券 一般	428	641	231
1乗車券 半額	26	24	27
未就学児	6	-	0
1日共通乗車券 一般(乗継割引)	6	8	6
1日共通乗車券 半額(乗継割引)	-	1	7
1乗車券 一般 (乗継割引)	2	-	1
1乗車券 半額 (乗継割引)	-	-	1
1日共通乗車券 提示	327	366	103
計	1,162	1,530	485
一便平均	1.93	1.42	0.23
一日平均	17.34	18.43	4.66

資料 都市計画課

9 運輸・通信

9-5 車種別保有自動車数等の概況

その1 車種別保有自動車数の推移 各年 3月31日現在

区分	貨物				乗合
	普通貨物	小型貨物	被けん引	軽貨物	
平成 29年	1,855	2,561	29	5,621	270
// 30年	1,887	2,563	34	5,548	289
// 31年	1,894	2,558	38	5,578	296
令和 2年	1,894	2,558	38	5,535	296
// 3年	<b>1,940</b>	<b>2,583</b>	<b>39</b>	<b>5,642</b>	<b>281</b>

区分	乗用			特殊(特種)		
	普通乗用	小型乗用	軽乗用	普通特種	大型特殊	軽特種
平成 29年	18,697	20,784	24,991	812	129	112
// 30年	19,258	20,409	25,104	824	129	116
// 31年	19,602	20,060	25,941	849	123	115
令和 2年	20,115	19,459	26,265	858	125	112
// 3年	<b>20,393</b>	<b>19,162</b>	<b>26,633</b>	<b>783</b>	<b>125</b>	<b>109</b>

区分	二輪		合計		
	小型二輪	軽二輪	登録車計	軽自動車計	総合計
平成 29年	1,473	995	45,335	31,719	78,661
// 30年	1,526	1,032	45,407	31,800	79,695
// 31年	1,565	1,089	45,343	32,723	80,028
令和 2年	1,577	1,106	45,343	33,108	80,028
// 3年	<b>1,572</b>	<b>1,175</b>	<b>45,380</b>	<b>33,559</b>	<b>80,511</b>

資料 岐阜県自動車会議所

その2 原動機付自転車・小型特殊自動車数の推移 各年 4月 1日現在

区分	原動機付自転車				
	計	50cc以下	90cc以下	125cc以下	ミニカー
平成 29年	3,463	2,681	237	489	56
// 30年	3,323	2,523	230	515	55
// 31年	3,221	2,407	225	543	46
令和 2年	3,139	2,298	225	565	51
// 3年	<b>3,092</b>	<b>2,211</b>	<b>234</b>	<b>596</b>	<b>51</b>

区分	小型特殊自転車		
	計	農耕作業用	特殊作業用
平成 29年	664	525	134
// 30年	659	527	139
// 31年	666	527	139
令和 2年	679	529	150
// 3年	<b>678</b>	<b>529</b>	<b>149</b>

資料 税務課

9 運輸・通信

9-6 運転免許保有者数の状況

その1 運転免許保有者数 各年12月31日現在

区分	総数	男	女
平成 29年	71,004	37,927	33,077
// 30年	71,194	37,919	33,275
// 31年	71,378	37,900	33,478
令和 2年	71,240	37,720	33,520
// 3年	<b>71,035</b>	<b>37,563</b>	<b>33,472</b>

注) 可児警察署管内(可児市)分。 資料 可児警察署

その2 運転免許の種類別保有者数 各年12月31日現在

区分	免許保有者数	第二種免許			
		大型・普通			その他
		大型	中型	普通	
平成 29年	84,212	729	533	6	3
// 30年	84,334	698	507	8	3
// 31年	84,468	674	484	17	3
令和 2年	84,192	649	461	22	3
// 3年	<b>83,900</b>	<b>627</b>	<b>440</b>	<b>23</b>	<b>3</b>

区分	第一種免許							
	大型・普通				けん引・大型特殊	自二	小型特殊	原付
	大型	中型	準中型	普通				
平成 29年	4,442	65,247	-	1,075	1	59	19	640
// 30年	4,432	64,470	11,140	2,387	1	66	14	608
// 31年	4,418	63,670	10,724	3,846	1	62	12	557
令和 2年	4,423	62,563	10,377	5,132	0	52	12	498
// 3年	<b>4,434</b>	<b>61,497</b>	<b>10,156</b>	<b>6,194</b>	<b>0</b>	<b>55</b>	<b>10</b>	<b>461</b>

注) 可児警察署管内(可児市、御嵩町)分、内容は最上位免許の数を示す。 資料 可児警察署

その3 若年・高齢運転者数 各年12月31日現在

区分	免許保有者数	若年運転者(16~24歳)		高齢運転者(65歳以上)	
		人数	率(%)	人数	率(%)
// 30年	84,334	6,162	7	22,565	27
// 31年	84,468	6,059	7	23,070	27
令和 2年	84,192	6,156	7	23,497	28
// 3年	<b>83,900</b>	<b>6,089</b>	<b>7</b>	<b>23,786</b>	<b>28</b>

注) 可児警察署管内(可児市、御嵩町)分。 資料 可児警察署

その4 運転免許自主返納者数

区分	総数	うち65歳未満		うち65歳以上	
		人数	率(%)	人数	率(%)
平成 29年	236	2		234	
// 30年	292	4		288	
令和元年	398	12		386	
// 2年	347	15		332	
// 3年	<b>319</b>	<b>13</b>		<b>306</b>	

資料 可児警察署



9 運輸・通信

9-7 郵便施設数

各年 3月31日現在

区分	直営郵便局	簡易郵便局	郵便ポスト
平成 29年	9	-	126
// 30年	9	-	125
// 31年	9	-	125
令和 2年	9	-	124
// 3年	9	-	123

資料 日本郵便(株)可児郵便局

9-8 公衆電話設置台数

各年 3月31日現在

区分	設置台数
平成 29年	93
// 30年	97
// 31年	91
令和 2年	90
// 3年	87

資料 NTT西日本岐阜支店

9-9 ケーブルテレビ地区別加入契約者数

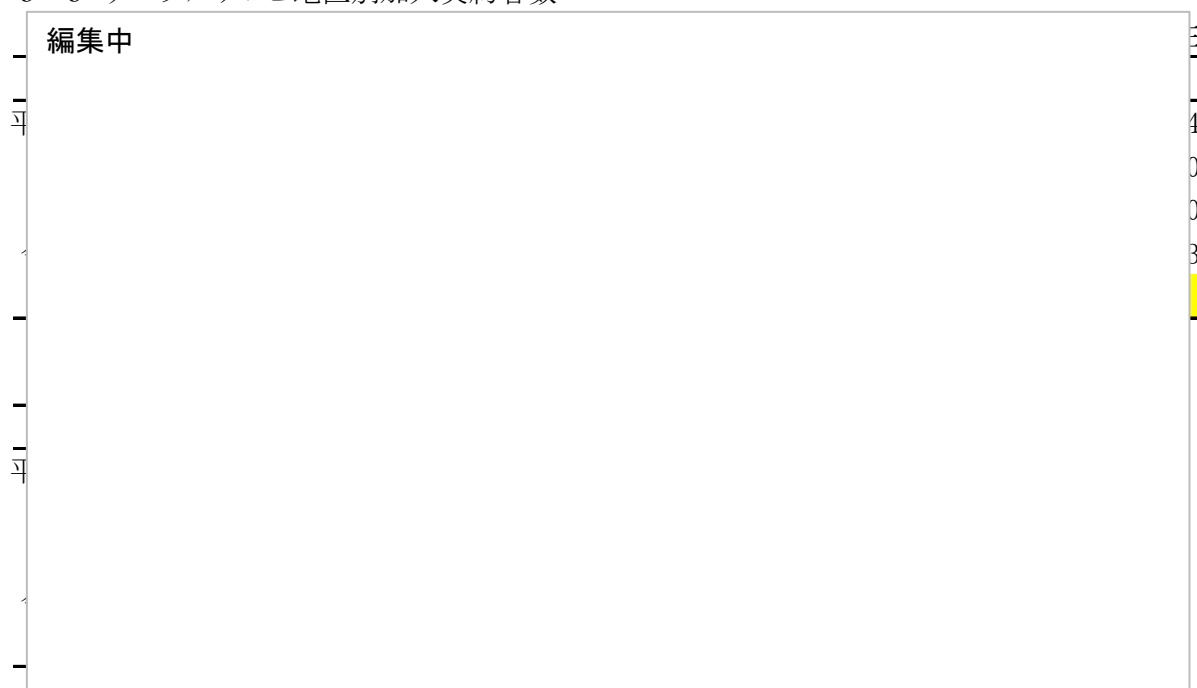

10 水道

10-1 上水道普及状況

(単位：人、件、%、m<sup>3</sup>、km)

区分	行政区域内人口	給水件数	給水人口	普及率
平成28年度	101,297	34,162	100,919	99.6
〃 29年度	101,292	34,488	100,921	99.6
〃 30年度	102,078	34,835	101,709	99.6
令和元年度	101,977	35,197	101,606	99.6
〃 2年度	101,249	35,577	100,881	99.6

区分	総配水量	総有収水量	有収率
平成28年度	11,252,656	10,450,710	92.87
〃 29年度	11,256,117	10,418,040	92.55
〃 30年度	11,430,642	10,497,082	91.83
令和元年度	11,524,886	10,485,560	90.98
〃 2年度	11,628,189	10,504,555	90.34

区分	1日最大配水量	1日平均配水量	送配水管延長
平成28年度	34,293	30,829	641
〃 29年度	34,371	30,839	643
〃 30年度	36,477	31,317	646
令和元年度	34,786	31,489	650
〃 2年度	35,552	31,858	653

資料 上下水道料金課

10-2 上水道使用量

(単位：m<sup>3</sup>)

区分	総計	口径別内訳			
		13mm	20mm	25mm	30mm
平成28年度	10,444,157	6,332,822	1,014,320	674,414	676,041
〃 29年度	10,418,040	6,320,118	1,032,996	681,476	691,400
〃 30年度	10,497,048	6,300,698	1,034,511	700,689	700,011
令和元年度	10,485,560	6,326,818	1,033,002	702,898	710,058
〃 2年度	10,504,555	6,519,090	1,050,489	693,332	705,159

区分	口径別内訳				
	40mm	50mm	75mm	100mm	150mm
平成28年度	684,610	499,579	294,281	123,441	144,649
〃 29年度	670,926	521,231	288,478	130,527	80,888
〃 30年度	704,413	538,040	295,126	121,646	101,948
令和元年度	723,036	515,927	278,117	121,424	74,280
〃 2年度	663,364	449,380	250,395	101,704	71,642

資料 上下水道料金課

# 11 市民生活

## 11-1 市内総生産、市民所得（分配）

（単位：百万円，％）

区分	平成26年度	平成27年度	平成28年度	平成29年度	平成30年度	
	実額	実額	実額	実額	実額	構成比
<b>経済活動別市内総生産計</b>	362,140	367,237	383,111	379,105	405,299	100.0
1 産業	358,650	364,535	381,489	377,476	402,926	99.4
(1) 農林水産業	589	653	632	598	541	0.1
a 農業	550	619	598	564	514	0.1
b 林業	19	14	15	14	15	0.0
c 水産業	20	20	19	20	12	0.0
(2) 鉱業	9	9	8	9	8	0.0
(3) 製造業	150,938	150,686	162,157	150,342	170,783	42.1
(4) 電気・ガス・水道・廃棄物処理業	7,466	7,478	7,062	7,324	7,416	1.8
(5) 建設業	11,951	12,626	16,774	20,588	21,400	5.3
(6) 卸売・小売業	23,796	23,488	22,824	23,157	23,004	5.7
(7) 運輸・郵便業	11,753	12,072	12,502	13,161	13,910	3.4
(8) 宿泊・飲食サービス業	8,062	7,658	8,555	8,918	9,296	2.3
(9) 情報通信業	7,377	7,663	7,557	7,100	7,860	1.9
(10) 金融・保険業	10,577	11,003	10,269	10,641	10,424	2.6
(11) 不動産業	41,437	41,777	42,143	42,338	42,166	10.4
(12) 専門・科学技術、業務支援サービス業	25,163	27,989	29,767	30,975	32,794	8.1
(13) 公務	7,033	6,707	6,647	6,745	6,920	1.7
(14) 教育	9,891	10,030	10,023	10,079	10,036	2.5
(15) 保健衛生・社会事業	21,891	22,934	23,336	23,648	24,566	6.1
(16) その他のサービス	20,718	21,762	21,233	21,852	21,802	5.4
2 輸入品に課される税・関税等	3,489	2,702	1,622	1,629	2,373	0.6
(再掲)						
第1次産業	589	653	632	598	541	0.1
第2次産業	162,898	163,321	178,939	170,939	192,191	47.4
第3次産業	195,163	200,561	201,918	205,939	210,194	51.9
<b>市民所得（分配）計</b>	265,276	278,113	281,671	286,337	204,370	69.8
1 雇用者報酬	190,319	201,707	201,953	203,798	170,994	58.4
(1) 賃金・俸給	159,699	169,927	169,876	170,799	33,375	11.4
(2) 雇主の社会負担	30,619	31,779	32,077	32,999	25,683	8.8
a 雇主の現実社会負担	22,484	23,877	24,258	25,312	7,692	2.6
b 雇主の帰属社会負担	8,135	7,903	7,819	7,687	16,722	5.7
2 財産所得（非企業部門）	15,331	15,616	15,407	16,620	247	0.1
(1) 一般政府	△ 970	△ 500	△ 924	△ 62	16,316	5.6
(2) 家計	16,160	15,982	16,207	16,541	159	0.1
(3) 対家計民間非営利団体	142	134	124	141	71,514	24.4
3 企業所得	59,626	60,791	64,311	65,919	40,649	13.9
(法人企業の分配所得受払後)						
(1) 民間法人企業	29,689	31,087	34,707	35,657	2,008	0.7
(2) 公的企業	2,362	2,335	2,065	2,141	28,858	9.9
(3) 個人企業	27,575	27,369	27,539	28,121	292,606	100.0
〈関連指標〉						
人口	98,496	98,695	99,114	99,163	99,456	
就業者数（就業地ベース）	44,379	44,925	45,327	45,642	46,027	
人口1人当たり市町村民所得（千円）	2,693	2,818	2,842	2,888	2,942	
就業者1人当たり市町村内総生産（千円）	8,160	8,174	8,452	8,306	8,806	

注) 推計値の改訂により、過去に公表した数値とは一致しない。

資料 市町村民経済計算

端数処理により内訳と計は必ずしも一致しない。

項目について、前年公表した項目から変更がある。

11 市民生活

11-2 課税標準額段階別納税者数

(単位：人、千円)

区分	総数		10万円以下	10万円超 100万円以下
	人員	所得金額	人員	人員
平成29年度	48,040	147,289,623	2,089	16,560
// 30年度	48,388	148,857,764	2,020	16,527
// 31年度	49,397	156,500,070	2,233	16,518
令和2年度	49,777	154,543,819	2,132	16,758
// 3年度	<b>49,014</b>	<b>153,631,093</b>	<b>2,069</b>	<b>17,216</b>

区分	100万円超 200万円以下	200万円超 300万円以下	300万円超 400万円以下	400万円超 550万円以下
	人員	人員	人員	人員
平成29年度	14,001	7,598	3,801	2,265
// 30年度	14,243	7,728	3,899	2,248
// 31年度	14,607	7,949	3,944	2,394
令和2年度	14,815	8,122	3,928	2,273
// 3年度	<b>14,714</b>	<b>7,795</b>	<b>3,555</b>	<b>2,027</b>

区分	550万円超 700万円以下	700万円超 1,000万円以下	1,000万円超
	人員	人員	人員
平成29年度	687	525	514
// 30年度	673	514	536
// 31年度	666	547	539
令和2年度	667	540	542
// 3年度	<b>606</b>	<b>501</b>	<b>531</b>

資料 市町村税課税状況等の調

## 11 市民生活

### 11-3 種類別所得金額および納税義務者数

(単位：人、千円)

区分	総額	
	人員	所得金額
平成29年度	48,040	147,289,623
〃 30年度	48,388	148,857,764
〃 31年度	49,397	156,500,070
令和2年度	49,777	154,543,819
〃 3年度	49,014	153,631,093

区分	給与所得		営業所得		農業所得	
	人員	所得金額	人員	所得金額	人員	所得金額
平成29年度	37,911	119,788,106	1,665	6,309,502	19	38,743
〃 30年度	38,390	121,883,999	1,632	6,256,139	18	35,130
〃 31年度	39,358	125,261,717	1,674	6,609,445	16	41,254
令和2年度	39,804	126,476,941	1,667	6,784,374	14	25,673
〃 3年度	38,817	124,739,417	1,753	7,001,787	16	30,941

区分	その他の事業所得		その他の所得		分離譲渡所得	
	人員	所得金額	人員	所得金額	人員	所得金額
平成29年度	-	-	8,043	15,827,404	402	5,325,868
〃 30年度	-	-	7,868	15,467,289	480	5,504,262
〃 31年度	-	-	7,820	15,236,827	529	9,350,827
令和2年度	-	-	7,832	15,453,584	460	5,803,247
〃 3年度	-	-	7,938	16,350,498	490	5,508,450

資料 市町村税課税状況等の調

## 11 市民生活

### 11-4 可茂公設地方卸売市場の概況

#### その1 年間取扱高の推移

##### (1) 年間取扱額の推移

(単位：円、%)

区分	平成29年		平成30年		令和元年		令和2年		令和3年	
	金額	構成比	金額	構成比	金額	構成比	金額	構成比	金額	構成比
合計	2,642,591,035	100.0	2,444,092,360	100.0	2,241,337,917	100.0	1,973,423,346	100.0	1,680,664,796	100.0
(内) 地場産	292,366,747	11.1	251,690,177	10.3	267,872,877	12.0	257,202,051	13.0	276,084,952	16.4
野菜	1,469,364,836	55.6	1,392,551,096	57.0	1,175,187,281	52.4	1,055,233,265	53.5	855,073,491	50.9
(内) 地場産	161,852,562	6.1	148,816,096	6.1	134,434,349	6.0	125,775,219	6.4	105,184,216	6.3
果実	769,583,585	29.1	686,795,944	28.1	734,839,751	32.8	637,535,657	32.3	607,997,276	36.2
(内) 地場産	130,514,185	4.9	102,874,081	4.2	133,438,528	6.0	131,426,832	6.7	170,900,736	10.2
水産物	403,642,614	15.3	364,745,320	14.9	331,310,885	14.8	280,654,424	14.2	217,594,029	12.9

注) 地場産とは、可児市・美濃加茂市・坂祝町・富加町・川辺町・七宗町・八百津町・白川町・東白川村・御嵩町の産出のことである。

##### (2) 年間取扱量の推移

(単位：kg、%)

区分	平成29年		平成30年		令和元年		令和2年		令和3年	
	数量	構成比	数量	構成比	数量	構成比	数量	構成比	数量	構成比
合計	8,144,867	100.0	7,025,626	100.0	6,758,883	100.0	5,500,884	100.0	4,869,436	100.0
(内) 地場産	1,092,461	13.4	848,791	12.1	895,370	13.2	707,610	12.9	732,724	15.0
野菜	5,241,530	64.3	4,663,980	66.4	4,383,735	64.9	3,706,076	67.4	3,236,527	66.5
(内) 地場産	682,796	8.4	597,752	8.5	577,117	8.5	491,680	8.9	438,512	9.0
果実	2,498,827	30.7	2,031,873	28.9	2,109,645	31.2	1,628,918	29.6	1,496,333	30.7
(内) 地場産	409,665	5.0	251,039	3.6	318,253	4.7	215,930	3.9	294,212	6.0
水産物	404,510	5.0	329,773	4.7	265,503	3.9	165,890	3.0	136,576	2.8

#### その2 出荷および消費の状況

(単位：円、%)

区分	平成29年		平成30年		令和元年		令和2年		令和3年	
	金額	構成比	金額	構成比	金額	構成比	金額	構成比	金額	構成比
取扱総額	2,642,591,035	100.0	2,444,092,360	100.0	2,241,337,917	100.0	1,973,423,346	100.0	1,680,664,796	100.0
㊦) 野菜の出荷	72,426,870	2.7	67,441,608	2.8	60,212,006	2.7	58,776,213	3.0	48,680,698	2.9
㊦) 果実の出荷	19,336,394	0.73	12,925,996	0.53	18,226,676	0.81	20,205,539	1.02	19,607,354	1.17

資料 市場年報

11 市民生活

11-4 可茂公設地方卸売市場の概況

その3 主要品目取扱数量（令和元年）

	順位	品名	数量		金額	
				割合		割合
野菜	1	きゅうり	526,106	16.3	157,362,262	18.4
	2	とまと	448,498	13.9	134,526,161	15.7
	3	なす	104,428	3.2	38,460,355	4.5
	4	だいこん	323,860	10.0	35,216,816	4.1
	5	にんじん	191,776	5.9	35,073,791	4.1
	6	キャベツ	255,968	7.9	26,127,079	3.1
	7	たまねぎ	194,941	6.0	25,680,317	3.0
	8	ねぎ	51,079	1.6	25,241,115	3.0
	9	さといも	91,813	2.8	24,824,105	2.9
	10	ばれいしょ	83,687	2.6	23,599,259	2.8
	全体			3,236,527	—	855,073,491
果実	1	いちご	95,489	6.4	138,057,827	22.7
	2	なし	231,227	15.5	94,296,427	15.5
	3	みかん	384,884	25.7	76,292,578	12.5
	4	柿	189,401	12.7	43,069,233	7.1
	5	すいか	187,609	12.5	41,896,280	6.9
	6	ぶどう	27,528	1.8	33,062,550	5.4
	7	りんご	64,350	4.3	25,016,645	4.1
	8	桃	32,714	2.2	19,512,329	3.2
	9	バナナ	68,887	4.6	15,229,940	2.5
	10	メロン	28,628	1.9	13,261,793	2.2
	全体			1,496,333	—	607,997,276
水産 <sup>△</sup> 鮮魚 <sup>▽</sup>	1	うなぎ	1,944	2.9	19,795,754	15.4
	2	えび	3,032	4.6	9,363,991	7.3
	3	まぐろ	3,220	4.8	8,329,811	6.5
	4	ぶり	2,843	4.3	5,384,741	4.2
	5	いか	5,136	7.7	5,352,118	4.2
	6	たこ	590	0.9	4,644,279	3.6
	7	かに	299	0.4	3,616,352	2.8
	8	かじき	1,430	2.1	3,091,745	2.4
	9	あゆ	1,059	1.6	3,074,003	2.4
	10	さば	19,464	29.2	2,917,305	2.3
	全体			66,581	—	128,482,884
水産 <sup>△</sup> 塩干・加工品 <sup>▽</sup>	1	はんぺい	1,956	2.8	3,846,681	4.3
	2	かまぼこ	1,875	2.7	3,466,316	3.9
	3	塩かずのこ	196	0.3	2,963,309	3.3
	4	ちくわ	1,558	2.2	2,947,536	3.3
	5	ちりめん	1,015	1.5	2,067,191	2.3
	6	するめ	192	0.3	1,993,917	2.2
	7	塩さけ	740	1.1	1,757,281	2.0
	8	塩さば	3,540	5.1	1,596,138	1.8
	9	たらこ	788	1.1	1,335,523	1.5
	10	ハム	518	0.7	1,056,470	1.2
	全体			69,995	—	89,111,145

(注) 金額は消費税含む

資料 市場年報

11 市民生活

11-5 戸籍・住民票等の諸証明の交付件数

(単位：件)

区分	総計	戸籍		
		戸籍謄抄本	除籍謄抄本	その他戸籍記載事項証明等
平成28年度	114,078	15,835	6,648	441
// 29年度	113,013	15,625	7,042	583
// 30年度	111,130	15,776	7,261	672
令和元年度	111,130	15,776	7,261	672
// 2年度	106,828	13,885	7,585	298

区分	住民票			戸籍の附票の写し
	住民票写し	転出証明	その他住民票記載事項証明等	
平成28年度	50,487	3,138	755	3,040
// 29年度	50,695	2,845	700	3,147
// 30年度	49,817	3,200	1,094	3,999
令和元年度	49,076	3,344	749	4,161
// 2年度	47,373	-	666	4,235

区分	印鑑登録		身分証明	その他証明
	登録	証明		
平成28年度	3,565	28,321	802	1,425
// 29年度	3,521	28,102	795	1,349
// 30年度	3,573	27,011	787	282
令和元年度	3,452	25,660	656	323
// 2年度	3,360	25,624	629	3,173

資料 市民課



## 11 市民生活

## 11-6 無料法律相談取扱状況

## その1 法律相談（相談員：弁護士）（単位：件）

区分	総数	家庭問題	行政関連	金銭	公害
平成28年度	382	181	5	67	1
〃 29年度	399	211	8	75	4
〃 30年度	392	202	5	63	1
令和元年度	391	214	5	67	1
〃 2年度	287	160	3	45	4

区分	交通事故	土地・建物	刑事	相隣関係	その他
平成28年度	15	41	2	23	47
〃 29年度	7	39	5	23	27
〃 30年度	17	35	3	19	47
令和元年度	6	27	6	22	43
〃 2年度	2	33	6	13	21

資料 人づくり課

## その2 男女参画・法律相談（相談員：女性の弁護士）（単位：件）

区分	総数	家庭問題	行政関連	金銭	公害
平成28年度	50	30	-	18	-
〃 29年度	48	31	-	11	-
〃 30年度	52	36	-	10	-
令和元年度	35	25	-	6	-
〃 2年度	46	36	-	8	-

区分	交通事故	土地・建物	刑事	相隣関係	その他
平成28年度	-	1	-	-	1
〃 29年度	-	6	-	-	-
〃 30年度	-	6	-	-	-
令和元年度	-	4	-	-	-
〃 2年度	-	2	-	-	-

資料 人づくり課

## 11-7 市内たばこ消費量

（単位：千本）

区分	消費量
平成28年度	121,098
〃 29年度	115,241
〃 30年度	109,888
令和元年度	104,961
〃 2年度	97,691

資料 税務課

11 市民生活

11-8 自治会組織図

令和3年4月1日現在

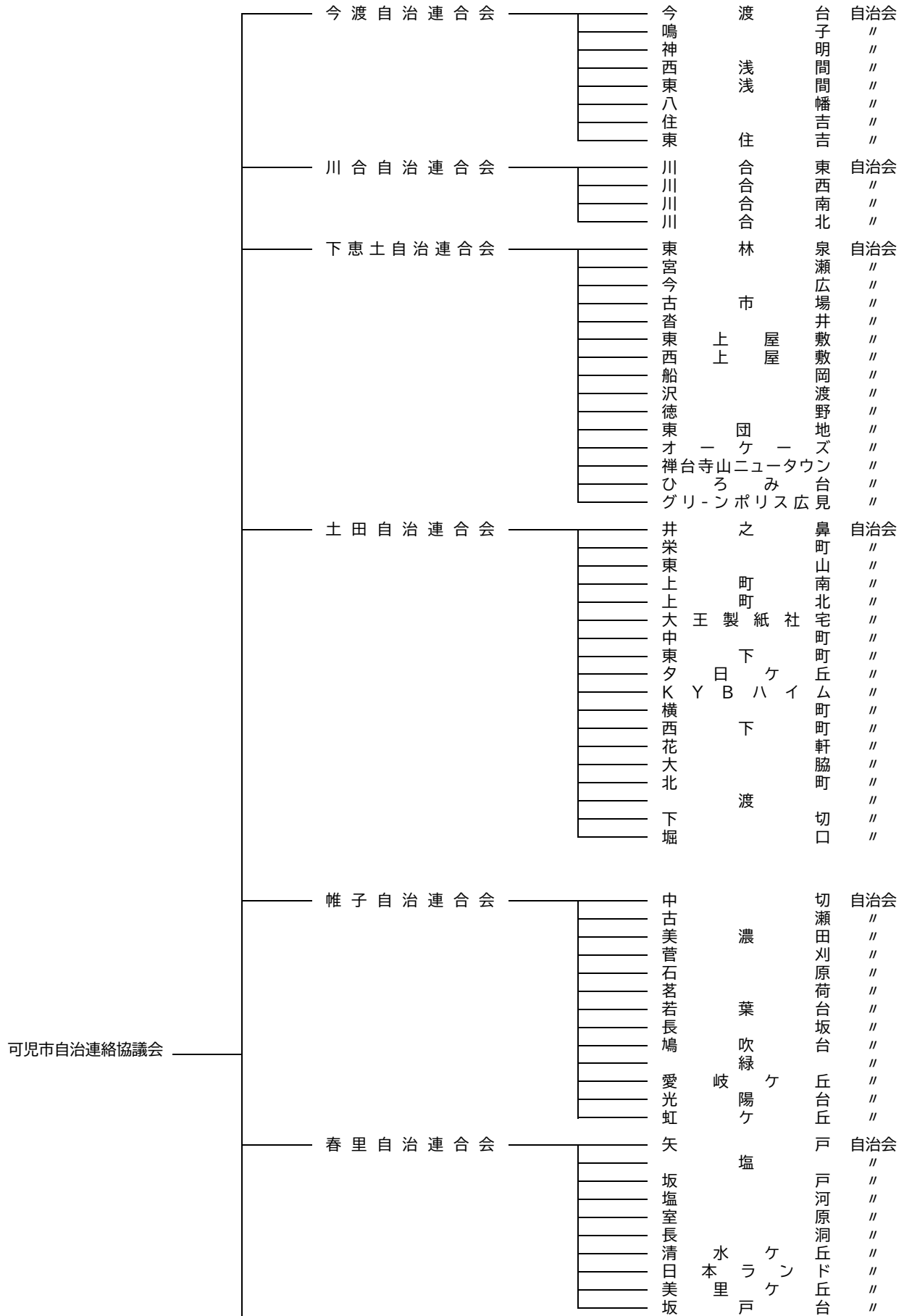

11 市民生活

11-8 自治会組織図

令和3年4月1日現在

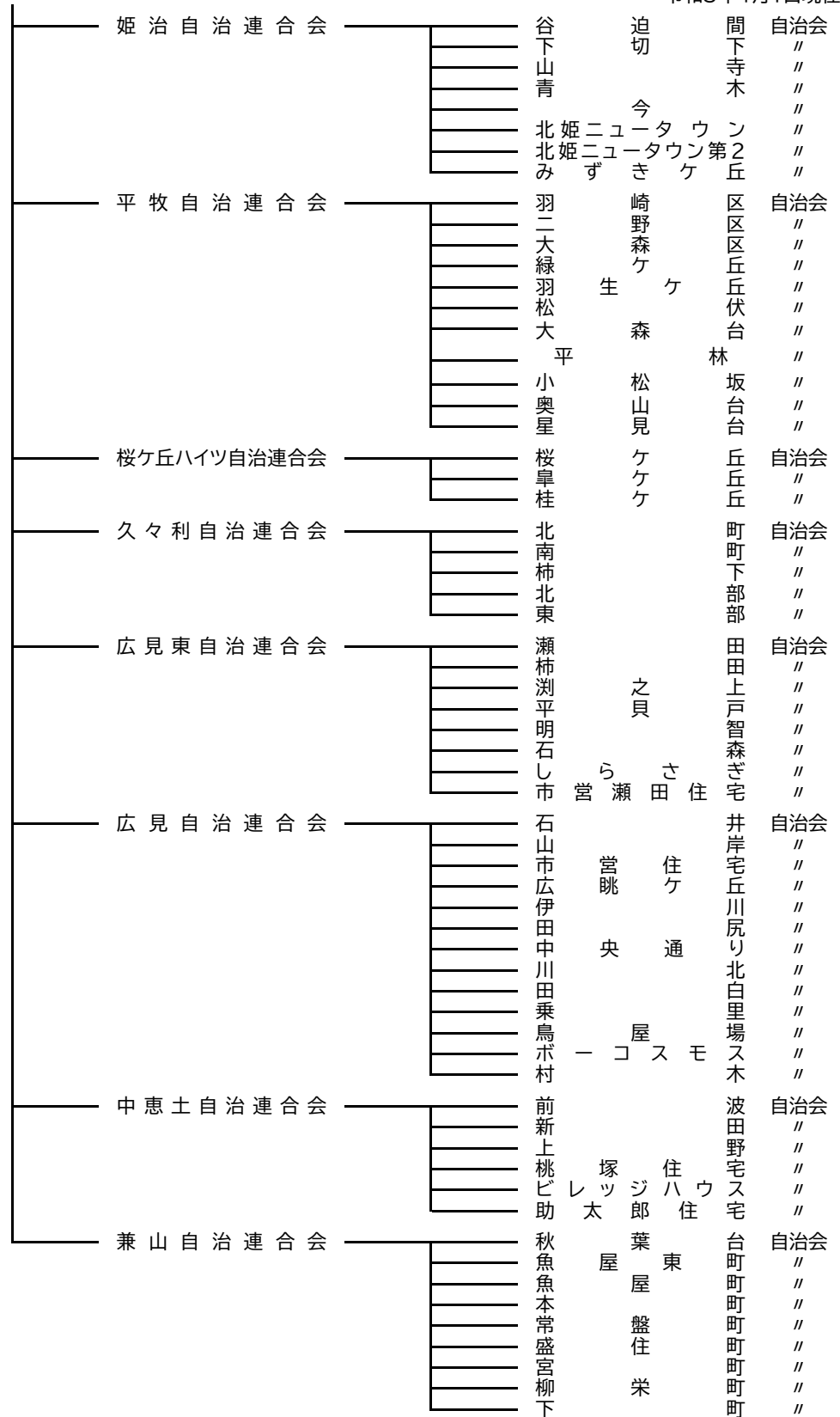

資料 地域振興課

## 12-1 一般職業紹介状況

区分	求職者数					
	新規			有効		
	計	男	女	計	男	女
平成28年度	8,091	4,499	3,583	31,231	17,942	13,250
〃 29年度	7,469	4,119	3,337	28,636	16,035	12,553
〃 30年度	6,708	3,691	3,007	25,981	14,772	11,177
令和元年度	6,953	3,763	3,186	27,111	15,234	11,851
〃 2年度	7,411	4,151	3,257	34,729	19,886	14,824

区分	求人数		就職件数		
	新規	有効	計	男	女
平成28年度	15,894	46,082	2,653	1,579	1,073
〃 29年度	16,213	47,384	2,635	1,511	1,122
〃 30年度	17,421	50,383	2,232	1,315	917
令和元年度	17,845	51,658	2,056	1,193	863
〃 2年度	13,942	40,529	1,653	977	676

注)多治見公共職業安定所管(多治見市、瑞浪市、土岐市、可児市、御嵩町)内。学卒・パートを除く。  
計には男女不詳を含む。

## 12-2 求人・充足状況

## その1 事業所規模別新規求人・充足状況

区分	総数		1~29人		30~99人	
	求人数	充足数	求人数	充足数	求人数	充足数
平成28年度	15,894	2,512	10,921	1,514	3,501	715
〃 29年度	16,213	2,369	11,006	1,365	3,670	659
〃 30年度	17,421	1,997	11,866	1,148	3,919	569
令和元年度	17,845	1,921	12,437	1,125	3,616	517
〃 2年度	13,942	1,520	9,421	977	3,320	393

区分	100~299人		300~499人		500~999人	
	求人数	充足数	求人数	充足数	求人数	充足数
平成28年度	1,070	203	307	48	67	29
〃 29年度	1,204	269	160	28	109	41
〃 30年度	1,286	212	191	32	144	30
令和元年度	1,317	210	193	32	249	26
〃 2年度	871	118	124	8	162	15

区分	1000人以上	
	求人数	充足数
平成28年度	28	3
〃 29年度	64	7
〃 30年度	15	6
令和元年度	33	11
〃 2年度	44	9

注)多治見公共職業安定所管(多治見市、瑞浪市、土岐市、可児市、御嵩町)内。学卒・パートを除く。

## 12-2 求人・充足状況

## その2 産業分類別新規求人・充足状況

区分	総数		農林漁業		鉱業・採石・砂利採取		建設業	
	求人数	充足数	求人数	充足数	求人数	充足数	求人数	充足数
平成28年度	15,894	2,512	19	4	59	9	1,784	208
〃 29年度	16,213	2,369	31	8	65	12	2,038	156
〃 30年度	17,421	1,997	26	8	77	21	1,942	138
令和元年度	17,845	1,921	20	3	107	16	1,996	149
〃 2年度	13,942	1,520	19	4	95	14	1,788	166

区分	製造業		電気・ガス・ 熱供給・水道業		情報通信業		運輸・郵便	
	求人数	充足数	求人数	充足数	求人数	充足数	求人数	充足数
平成28年度	2,828	790	1	-	136	17	1,168	250
〃 29年度	3,008	745	3	1	176	14	1,373	222
〃 30年度	3,318	679	7	4	107	13	1,095	145
令和元年度	2,814	579	2	-	106	9	1,061	149
〃 2年度	1,806	355	1	-	110	10	932	129

区分	卸売・小売		金融・保険・ 不動産・物品賃貸		教育・学習支援		医療・福祉	
	求人数	充足数	求人数	充足数	求人数	充足数	求人数	充足数
平成28年度	3,451	354	300	19	82	18	2,659	464
〃 29年度	2,940	324	328	27	112	30	2,902	456
〃 30年度	4,139	255	308	13	115	28	2,924	393
令和元年度	4,813	290	293	28	98	22	3,270	384
〃 2年度	3,341	203	218	20	95	24	2,834	329

区分	サービス		公務、その他	
	求人数	充足数	求人数	充足数
平成28年度	3,214	322	193	57
〃 29年度	3,018	300	219	74
〃 30年度	3,158	241	205	59
令和元年度	3,040	239	225	53
〃 2年度	2,558	226	145	40

注)多治見公共職業安定所管(多治見市、瑞浪市、土岐市、可児市、御嵩町)内。学卒・パートを除く。

## 12 労働

## 12-2 求人・充足状況

## その3 中学校卒業者の求人・充足状況

区分	総数		農林漁業		鉱業・採石・砂利採取		建設業		製造業		電気・ガス・熱供給・水道業	
	求人数	充足数	求人数	充足数	求人数	充足数	求人数	充足数	求人数	充足数	求人数	充足数
平成28年度	14	4	-	-	-	-	9	1	1	1	-	-
// 29年度	6	2	-	-	-	-	2	2	2	-	-	-
// 30年度	12	-	-	-	-	-	9	-	1	-	-	-
令和元年度	9	3	-	-	-	-	8	2	1	1	-	-
// 2年度	5	-	-	-	-	-	5	-	-	-	-	-

区分	情報通信業		運輸・郵便		卸売・小売		金融・保険・不動産・物品賃貸		教育・学習支援		医療・福祉	
	求人数	充足数	求人数	充足数	求人数	充足数	求人数	充足数	求人数	充足数	求人数	充足数
平成28年度	-	-	-	-	3	1	-	-	-	-	-	-
// 29年度	-	-	-	-	2	-	-	-	-	-	-	-
// 30年度	-	-	-	-	2	-	-	-	-	-	-	-
令和元年度	-	-	-	-	-	-	-	-	-	-	-	-
// 2年度	-	-	-	-	-	-	-	-	-	-	-	-

区分	サービス		公務、その他	
	求人数	充足数	求人数	充足数
平成28年度	1	1	-	-
// 29年度	-	-	-	-
// 30年度	-	-	-	-
令和元年度	-	-	-	-
// 2年度	-	-	-	-

注) 多治見公共職業安定所管(多治見市、瑞浪市、土岐市、可児市、御嵩町)内。

## その4 高等学校卒業者の求人・充足状況

区分	総数		農林漁業		鉱業・採石・砂利採取		建設業		製造業		電気・ガス・熱供給・水道業	
	求人数	充足数	求人数	充足数	求人数	充足数	求人数	充足数	求人数	充足数	求人数	充足数
平成28年度	1092	428	2	-	-	-	102	17	451	250	-	-
// 29年度	1,214	379	2	-	2	-	128	15	515	234	-	-
// 30年度	1,403	-	5	-	2	-	145	5	598	176	-	-
令和元年度	1,477	327	4	1	3	-	176	11	625	206	-	-
// 2年度	1,097	320	5	-	2	-	144	17	430	196	-	-

区分	情報通信業		運輸・郵便		卸売・小売		金融・保険・不動産・物品賃貸		教育・学習支援		医療・福祉	
	求人数	充足数	求人数	充足数	求人数	充足数	求人数	充足数	求人数	充足数	求人数	充足数
平成28年度	3	3	71	20	103	48	-	-	-	-	130	26
// 29年度	3	2	83	20	139	41	-	-	-	-	119	23
// 30年度	3	3	96	8	201	40	-	-	-	-	121	16
令和元年度	1	-	85	-	193	57	-	-	-	-	131	15
// 2年度	3	1	76	1	159	52	2	2	-	-	101	12

区分	サービス		公務、その他	
	求人数	充足数	求人数	充足数
平成28年度	230	64	-	-
// 29年度	223	44	-	-
// 30年度	231	20	-	-
令和元年度	259	37	-	-
// 2年度	175	39	-	-

注) 多治見公共職業安定所管(多治見市、瑞浪市、土岐市、可児市、御嵩町)内。

## 12-3 雇用保険給付状況

区分	離職票 交付枚数	基本手当受給資格決定件数		
		計	男	女
平成28年度	9,087	3,491	1,478	2,013
〃 29年度	9,679	3,390	1,411	1,979
〃 30年度	9,822	3,312	1,383	1,929
令和元年度	10,438	3,647	1,512	2,135
〃 2年度	10,461	4,357	2,030	2,327

区分	基本手当受給者実人員		
	計	男	女
平成28年度	11,638	4,876	6,762
〃 29年度	10,929	4,500	6,429
〃 30年度	11,194	4,737	6,457
令和元年度	12,692	5,227	7,465
〃 2年度	19,751	9,010	10,741

区分	基本手当支給総額（千円）		
	計	男	女
平成28年度	1,437,954	710,298	727,656
〃 29年度	1,340,604	635,391	705,213
〃 30年度	1,357,233	658,481	698,752
令和元年度	1,542,232	727,325	814,907
〃 2年度	2,600,782	1,321,794	1,278,988

注) 多治見公共職業安定所管（多治見市、瑞浪市、土岐市、可児市、御嵩町）内。

## 13 土木・住宅

### 13-1 道路の状況

(単位：m) 各年4月1日現在

区分	総数		国道		県道		市道	
	延長	路線数	延長	路線数	延長	路線数	延長	路線数
平成29年	800,930	2,321	26,876	4	62,166	13	711,888	2,304
// 30年	800,944	2,321	26,876	4	62,166	13	711,902	2,304
// 31年	799,730	2,320	26,876	4	62,166	13	710,688	2,303
令和2年	800,610	2,324	26,876	4	62,166	13	711,568	2,307
// 3年	<b>801,788</b>	<b>2,328</b>	<b>26,876</b>	<b>4</b>	<b>62,166</b>	<b>13</b>	<b>712,746</b>	<b>2,311</b>

資料 管理用地課

### 13-2 市道の状況

(単位：m、%) 各年4月1日現在

区分	総延長	実延長	改良済延長	改良率	舗装済延長	舗装率
平成29年	711,888	699,730	550,505	78.6	647,126	92.4
// 30年	711,902	699,977	551,029	78.7	647,581	92.5
// 31年	710,688	699,961	551,085	78.7	647,579	92.5
令和2年	711,568	700,876	552,183	78.8	649,438	92.7
// 3年	<b>712,746</b>	<b>703,356</b>	<b>554,955</b>	<b>78.9</b>	<b>652,012</b>	<b>92.7</b>

資料 管理用地課

区分	橋梁		トンネル	
	数	延長	数	延長
平成29年	282	4,398	2	109
// 30年	283	4,401	2	109
// 31年	283	4,393	2	109
令和2年	283	4,393	2	109
// 3年	<b>278</b>	<b>4,540</b>	<b>3</b>	<b>262</b>

資料 土木課

### 13-3 市道舗装状況

(単位：m) 各年4月1日現在

区別	実延長	路面別		
		コンクリート	舗装	未舗装道
平成29年	699,730	3,071	644,055	52,604
// 30年	699,977	3,053	647,581	52,396
// 31年	699,961	3,053	644,526	52,382
令和2年	700,876	3,078	646,360	51,438
// 3年	<b>703,353</b>	<b>3,078</b>	<b>648,934</b>	<b>51,341</b>

資料 管理用地課



## 13-4 下水道の状況

## その1 木曾川右岸流域関連公共下水道

区分	平成28年度	平成29年度	平成30年度	令和元年度	令和2年度
計画区域面積 (ha)	3,243.7	3,243.7	3,243.7	3,243.7	3,243.7
処理区域面積 (ha)	2,754.8	2,754.8	2,754.8	2,754.8	2,754.8
計画人口 (人)	93,700	93,700	93,700	93,700	93,700
処理区域内人口 (人)	98,701	98,750	99,543	99,444	98,737
水洗化人口 (人)	90,872	91,216	92,208	92,088	92,003
処理区域内戸数 (戸)	40,027	40,442	41,362	41,804	42,029
水洗化戸数 (戸)	36,780	37,285	38,227	38,633	39,096
水洗化率 (人口比 %)	92.1	92.4	92.6	92.6	93.2

注1) 処理区域面積以外は平成28年度より特環久々利地区、農集塩河地区、農集長洞地区を含む。資料 下水道課

注2) 処理区域面積は平成28年度から特環久々利を含む。

## その2 特定環境保全公共下水道事業

区分	平成28年度	平成29年度	平成30年度	令和元年度	令和2年度
計画区域面積 (ha)	31.8	31.8	31.8	31.8	31.8
処理区域面積 (ha)	31.8	31.8	31.8	31.8	31.8
計画人口 (人)	1,390	1,390	1,390	1,390	1,390
処理区域内人口 (人)	1,018	981	963	958	945
水洗化人口 (人)	989	955	944	938	927
処理区域内戸数 (戸)	384	376	375	376	379
水洗化戸数 (戸)	375	366	368	369	372
水洗化率 (人口比 %)	97.2	97.3	98.0	97.9	98.1

注) 久々利地区のみ。

資料 下水道課

## その3 農業集落排水事業

区分	平成28年度	平成29年度	平成30年度	令和元年度	令和2年度
計画区域面積 (ha)	172.8	172.8	172.8	172.8	172.8
処理区域面積 (ha)	172.8	172.8	172.8	172.8	172.8
計画人口 (人)	4,410	4,410	4,410	4,410	4,410
処理区域内人口 (人)	2,432	2,404	2,422	2,392	2,395
水洗化人口 (人)	2,378	2,356	2,389	2,359	2,371
処理区域内戸数 (戸)	903	902	919	933	948
水洗化戸数 (戸)	883	886	907	921	940
水洗化率 (人口比 %)	97.8	98.0	98.6	98.6	99.0

注) 塩河、長洞地区。

資料 下水道課

13 土木・住宅

13-5 土地区画整理事業実績および計画概要

令和3年3月31日現在

事業名	事業年度	事業認可年月日 (組合設立認可公告日)	換地処分公告年月日	場 所	面積 (ha)	事業費 (百万円)	施行主体
広見土地 区画整理事業	昭和51年～昭和56年	S52.1.5	S56.12.1	広見地内	15.5	665	市
山岸伊川土地 区画整理事業	昭和57年～昭和61年	S57.9.18	S62.2.13	広見地内	12.0	769	市
徳野土地 区画整理事業	昭和60年～平成元年	S60.12.6	H1.8.25	下恵土地内	19.0	1,096	組合
大清水土地 区画整理事業	昭和62年～平成元年	S62.5.29	H1.8.25	今渡地内	3.1	106	組合
西可児土地 区画整理事業	昭和63年～平成12年	S63.11.30	H12.12.1	東帷子地内	18.9	4,473	市
川合北部土地 区画整理事業	平成3年～平成9年	H3.4.5	H9.2.21	川合地内	26.5	2,569	組合
山岸伊川第二土 地区画整理事業	平成8年～平成14年	H8.11.1	H14.9.27	広見地内	5.6	572	組合
可児駅東土地 区画整理事業	平成11年～令和3年 (予定)	H11.9.28	-	下恵土地内	10.5	9,050	市

資料 都市整備課

13-6 都市公園等の状況

(単位：ha) 各年3月31日現在

種別	平成29年		平成30年		平成31年		令和2年		令和3年	
	箇所数	面積	箇所数	面積	箇所数	面積	箇所数	面積	箇所数	面積
合計	26	102.54	26	102.54	26	102.54	26	102.54	26	102.54
街区公園	22	5.36	22	5.36	22	5.36	22	5.36	22	5.36
近隣公園	1	1.00	1	1.00	1	1.00	1	1.00	1	1.00
地区公園	1	3.53	1	3.53	1	3.53	1	3.53	1	3.53
総合公園	-	-	-	-	-	-	-	-	-	-
運動公園	1	11.95	1	11.95	1	11.95	1	11.95	1	11.95
広域公園	1	80.70	1	80.70	1	80.70	1	80.70	1	80.70

資料 都市整備課

13 土木・住宅

13-7 都市計画道路

(単位：m) 令和3年3月31日現在

区分・規模・番号	路線名	起点	終点
1.3.1	東海環状自動車道	可児市柿田字稲垣	可児市久々利柿下入会字奥磯山
1.3.1	東海環状自動車道 (御嵩都市計画道路の一部)	可児市兼山字柳町	御嵩町古屋数字二本木
3.2.1	名濃バイパス線	可児市土田字下畑	可児市東帷子字境
3.3.2	中濃大橋御嵩線	可児市土田字下畑	可児市柿田字月田
3.3.3	可児248号バイパス線	美濃加茂市御門町2丁目	可児市今字東山
3.4.4	広見土田線	可児市瀬田字神崎	可児市土田字大脇
3.5.5	前波田白線	可児市中恵土字助太郎	可児市広見字田白
3.5.6	川合姫ヶ丘線	可児市今渡字池下	可児市姫ヶ丘二丁目
3.5.7	今渡坂戸線	可児市土田字溝尻	可児市坂戸字大戸
3.4.9	可児駅前線	可児市下恵土字町田	可児市広見字高田
3.5.10	中恵土広見線	可児市中恵土字助太郎	可児市広見字姫住
3.5.11	沢渡土田線	可児市下恵土字広瀬	可児市土田字大道
3.5.12	羽崎沢渡線	可児市羽崎字八幡前	可児市下恵土字中芝
3.5.13	井の鼻長洞線	可児市土田字大尻	可児市長洞字東屋敷
3.5.14	南部丘陵環状線	可児市清水ヶ丘三丁目	可児市菅刈字東洞
3.5.15	東部丘陵環状線	可児市柿田字細池	可児市今字五反田
3.4.17	柿田明智線	可児市柿田字細池	可児市平貝戸字桜木
3.4.18	大森桜ヶ丘線	可児市大森字立石	可児市桜ヶ丘一丁目
3.5.19	若葉台長坂線	可児市塩字信濃街道	可児市東帷子字丁字ヶ洞
3.5.20	西可児駅前線	可児市東帷子字坂井筋	可児市東帷子字瑞光寺
3.5.21	川合線	可児市川合字東畑	可児市川合字上巾
3.5.22	東山線	可児市土田字往還北	可児市土田字往還北
3.5.23	今渡川合線	可児市今渡字池下	可児市川合字東畑
3.4.24	大森田白線	可児市大森字杉之堂	可児市広見字森下
3.4.25	二野大森線	可児市二野字松本	可児市大森字杉之堂
3.4.26	広見宮前線	可児市広見字光山前	可児市下恵土字宮前
3.4.27	今広東線	可児市下恵土字針満	可児市下恵土字島畑
7.6.1	中切線	可児市東帷子字髭前	可児市東帷子字前田筋

路線名	延長	幅員	構造	整備状況	
				改良済	概成済
総計	90,670			53,139	12,483
東海環状自動車道	7,450	23.5	地表示・高上式・地下式	-	-
東海環状自動車道 (御嵩都市計画道路の一部)	3,240 (うち可児市内600)	23.5	地表示・高上式・地下式	-	-
名濃バイパス線	5,220	31.5	地表示	5,220	-
中濃大橋御嵩線	9,010	25.0	〃	7,518	1,492
可児248号バイパス線	6,790	25.0	地表示・高上式	2,069 ※	4,721 ※
広見土田線	8,580	16.0	地表示	6,840	-
前波田白線	2,590	12.0	地表示	1,960	590
川合姫ヶ丘線	2,600	12.0	〃	2,600	-
今渡坂戸線	2,070	12.0	〃	1,300	-
可児駅前線	690	20.0	〃	687 ※	-
中恵土広見線	1,310	12.0	〃	1,310	-
沢渡土田線	3,240	12.0	〃	2,780	-
羽崎沢渡線	3,990	12.0	〃	150	3,840
井の鼻長洞線	3,100	12.0	〃	200	-
南部丘陵環状線	5,060	12.0	〃	1,770	-
東部丘陵環状線	10,590	12.0	〃	4,610	850
柿田明智線	530	16.0	〃	490	-
大森桜ヶ丘線	3,280	16.0	〃	3,280	-
若葉台長坂線	3,710	12.0	〃	2,450	910
西可児駅前線	650	12.0	〃	400	-
川合線	1,120	12.0	〃	1,120	-
東山線	350	12.0	〃	350	-
今渡川合線	1,590	12.0	〃	1,590	-
大森田白線	2,310	16.0	〃	680	80
二野大森線	2,180	16.0	地表示・地下式	2,180 ※	-
広見宮前線	1,200	18.0	地表示	725 ※	-
今広東線	530	18.0	〃	530	-
中切線	330	8.0	〃	330	-

注) 改良済延長とは道路用地が計画幅員どおり確保されている道路延長である。

資料 都市計画課

概成済延長とは改良済以外の区域のうち、路線として都市計画道路と同程度の機能を果たしうる現道(概ね計画幅員の3分の2以上)を有する延長である。

※・・・事業費を基に算出した換算の延長

13 土木・住宅

13-8 家屋の状況

(単位：㎡) 各年1月1日現在

区分	平成29年		平成30年		平成31年	
	棟数	床面積	棟数	床面積	棟数	床面積
総数	43,690	7,115,066	44,007	7,164,959	44,312	7,247,167
A 用途別						
1 木造計	29,574	3,332,192	29,808	3,365,751	30,068	3,402,249
専用住宅	24,560	2,992,133	24,818	3,023,045	25,087	3,054,265
共同住宅・寄宿舍	257	76,620	265	79,235	280	84,582
併用住宅	491	73,517	488	72,875	484	72,604
旅館・料亭・ホテル	3	1,352	3	1,352	3	1,352
事務所・銀行・店舗	376	36,476	380	38,067	388	39,133
劇場・病院	28	4,827	28	4,827	28	4,997
工場・倉庫	278	19,503	280	19,632	278	19,461
土蔵	478	14,695	473	14,545	468	14,483
附属家	3,103	113,069	3,073	112,173	3,052	111,372
2 木造以外計	14,116	3,782,874	14,199	3,799,208	14,244	3,844,918
事務所・店舗・百貨店	1,080	585,229	1,074	582,462	1,090	598,020
住宅・アパート	7,307	1,304,271	7,354	1,310,817	7,370	1,314,393
病院・ホテル	74	74,637	74	74,637	75	75,135
工場・倉庫・市場	1,849	1,591,174	1,867	1,591,855	1,874	1,626,938
その他	3,806	227,563	3,830	239,437	3,835	230,432
B 構造別						
木造	29,574	3,332,192	29,808	3,365,751	30,068	3,402,249
鉄骨・鉄筋コンクリート造	47	91,630	47	91,630	47	91,630
鉄筋コンクリート造	1,948	513,699	1,954	524,685	1,950	524,072
鉄骨造	4,167	2,355,864	4,180	2,353,333	4,209	2,396,454
軽量鉄骨造	7,189	805,112	7,257	813,061	7,285	816,538
れんが造・コンクリートブロック造	765	16,569	761	16,499	753	16,224

区分	令和2年		令和3年	
	棟数	床面積	棟数	床面積
総数	44,572	7,313,385	44,822	7,358,572
A 用途別				
1 木造計	30,284	3,435,497	30,526	3,473,049
専用住宅	25,332	3,083,484	25,621	3,117,710
共同住宅・寄宿舍	293	89,944	304	94,637
併用住宅	481	72,205	474	70,894
旅館・料亭・ホテル	3	1,352	3	1,352
事務所・銀行・店舗	394	39,392	399	40,531
劇場・病院	28	4,997	28	5,451
工場・倉庫	279	19,563	280	19,624
土蔵	458	14,195	449	13,903
附属家	3,016	110,365	2,968	108,947
2 木造以外計	14,288	3,877,888	14,296	3,885,523
事務所・店舗・百貨店	1,092	601,978	1,086	601,837
住宅・アパート	7,414	1,320,455	7,449	1,327,093
病院・ホテル	75	75,135	76	77,648
工場・倉庫・市場	1,887	1,644,956	1,890	1,642,843
その他	3,820	235,364	3,795	236,102
B 構造別				
木造	30,284	3,435,497	30,526	3,473,049
鉄骨・鉄筋コンクリート造	47	91,630	47	91,630
鉄筋コンクリート造	1,951	525,306	1,948	528,902
鉄骨造	4,227	2,424,074	4,217	2,422,701
軽量鉄骨造	7,317	820,748	7,347	826,413
れんが造・コンクリートブロック造	746	16,130	737	15,877

資料 家屋に関する概要調査

## 13 土木・住宅

## 13-9 着工建築物の状況

(単位：㎡)

区分	平成28年度	平成29年度	平成30年度	令和元年度	令和2年度
総数	133,610	97,207	120,136	80,358	123,422
A 用途別床面積					
居住専用	59,106	56,037	63,402	63,152	61,191
居住産業併用	423	489	192	426	-
農林水産業用	130	331	244	53	-
鉱工業用	12,579	6,995	5,949	4,030	15,763
公益事業用	8,618	912	63	78	35,327
商業用	31,944	9,607	9,327	4,993	5,659
サービス業用	3,783	1,326	17,300	4,081	1,397
公務文教用	10,751	9,678	806	3,076	2,142
その他	6,276	11,832	22,853	469	1,943
B 構造別床面積					
木造	52,905	50,732	56,949	56,984	55,930
非木造	80,705	46,475	63,187	23,374	67,492

資料 岐阜県建築指導課

## 13-10 公営住宅の現況

令和3年4月1日現在

区分	合計	瀬田住宅	東野住宅	桃塚住宅	広見ヶ丘住宅	清水住宅
現在の戸数	285	36	88	14	10	14
入居戸数	252	34	86	12	9	12
入居率	88.4%	94.5%	97.7%	85.7%	90.0%	85.7%

区分	下切住宅	広眺ヶ丘住宅	新兼山口住宅	霞住宅	城山住宅	柳栄住宅
現在の戸数	17	34	16	10	30	16
入居戸数	10	33	14	5	21	16
入居率	58.8%	97.1%	87.5%	50.0%	70.0%	100.0%

資料 施設住宅課

## 14 社会福祉

### 14-1 保育園・認定こども園の状況

#### その1 定員数、児童数

各年4月1日現在

区分	職員数					利用定員	入所児童数(市外からの受け入れ児童数)			
	総数	園長	主任保育士	保育士・幼稚園教諭	調理員他		総数	未満児	3歳児	4歳以上
平成29年	375	13	13	323	26	1,473	1,441	555	289	597
"  30年	376	13	13	326	24	1,523	1405(12)	541(5)	281(3)	583(4)
"  31年	436	13	13	334	76	1,528	1380(13)	511(6)	279(4)	590(3)
令和2年	417	14	15	322	66	1,538	1371(9)	512(3)	289(1)	570(5)
"  3年	<b>473</b>	<b>15</b>	<b>17</b>	<b>349</b>	<b>92</b>	保育認定 1,550 教育認定 15	1358(6) 12	517(3)	264(0) 3	577(3) 9
久々利保育園	20	1	1	15	3	90	59	17	9	33
めぐみ保育園	45	1	1	37	6	165	128	38	24	66
土田保育園	44	1	1	36	6	137	118	42	24	52
兼山保育園	17	1	1	11	4	45	25	6	5	14
認定こども園ひろみ 保育園すくすく (私立)	26	1	2	18	5	保育認定 165 教育認定 15	168 12	- -	56 3	112 9
ひろみ保育園にこに こ(私立)	47	1	2	31	13	130	106(1)	106(1)	-	-
すみれ楽園(私立)	91	1	1	70	19	440	402(2)	122(1)	89	191(1)
桜ヶ丘保育園(私立)	26	1	1	20	4	70	72	29	15	28(1)
かたびら保育園(私 立)	15	1	1	10	3	27	24	24	-	-
可児さくら保育園(私 立)	58	1	1	46	10	110	104	41	22	41(1)
はぐみの森保育園 (私立)	32	1	2	21	8	102	100	40	20	40
梶の木保育園(私立)	16	1	1	9	5	19	16	16	-	-
スマイルネスト今渡保 育園(私立)	10	1	1	7	1	19	16	16	-	-
スマイルネスト広見東 保育園(私立)	16	1	1	11	3	19	10(1)	10(1)	-	-
りんご保育園にしか に	10	1	0	7	2	12	10	10	-	-
市外保育所	/									
市外認定こども園						保育認定	2	4	1	1
市外認定こども園						教育認定	31	-	13	18

資料 こども課

注) 入所児童数の(市外からの受け入れ児童数)は、内数ではない。  
市外委託の児童数及び市外からの受け入れ児童数は総数に含まない。

#### その2 待機児童の数 各年 4月 1日現在

区分	総数	うち3歳未満児
平成29年	-	-
"  30年	-	-
"  31年	1	-
令和2年	-	-
"  3年	-	-

資料 こども課

## 14 社会福祉

## 14-2 キッズクラブの状況

各年 4月 1日現在

区分	通年利用児童						
	総数	1年生	2年生	3年生	4年生	5年生	6年生
平成 29年	817 (1,133)	307 (347)	212 (271)	200 (293)	86 (164)	11 (42)	1 (16)
// 30年	820 (1,164)	325 (368)	263 (329)	163 (230)	57 (160)	11 (62)	1 (15)
// 31年	873 (1,210)	326 (372)	285 (365)	194 (279)	57 (145)	10 (32)	1 (17)
令和 2年	913 (1,269)	327 (368)	275 (344)	215 (316)	78 (180)	16 (48)	2 (13)
// 3年	906 (1,214)	320 (357)	258 (322)	213 (280)	93 (189)	17 (50)	5 (16)
今渡北小学校キッズクラブ	128	55	35	27	10	1	-
今渡南小学校キッズクラブ	126	50	31	31	14	-	-
土田小学校キッズクラブ	91	30	30	24	6	1	-
帷子小学校キッズクラブ	106	36	31	31	7	1	-
南帷子小学校キッズクラブ	47	16	17	5	6	3	-
春里小学校キッズクラブ	56	24	12	15	5	-	-
旭小学校キッズクラブ	79	24	21	16	13	5	-
桜ヶ丘小学校キッズクラブ	75	26	18	17	14	-	-
東明小学校キッズクラブ	47	9	14	15	5	-	4
広見小学校キッズクラブ	135	46	46	27	10	6	-
兼山小学校キッズクラブ	16	4	3	5	3	-	1

注) ( )は通年と長期児童総数

資料 こども課

## 14 社会福祉

### 14-3 国民健康保険の状況

(単位:円)

区分	年度平均 加入世帯数	年度平均 被保険者数	被保険者1人 あたり 費用額	被保険者1人あたり 負担税
平成 28年度	14,661	25,027	357,459	102,519
// 29年度	14,171	23,700	365,843	99,887
// 30年度	13,795	22,770	361,892	97,638
令和元年度	13,443	21,903	380,408	98,330
// 2年度	<b>13,417</b>	<b>21,655</b>	<b>367,808</b>	<b>98,591</b>

区分	保険税収入額	療養諸費用額	保険者負担金
平成 28年度	2,565,746,414	8,946,142,570	6,542,555,802
// 29年度	2,367,342,955	8,670,494,930	6,348,003,957
// 30年度	2,223,232,823	8,240,298,331	6,048,901,425
令和元年度	2,153,727,516	8,332,079,619	6,125,002,756
// 2年度	<b>2,134,990,988</b>	<b>7,964,882,498</b>	<b>5,864,780,564</b>

区分	老人保健 拠出金	後期高齢者支援金	出産育児一時金	
			件数	支給額
平成 28年度	36,583	1,402,881,542	101	42,524,018
// 29年度	23,280	1,350,415,480	94	39,294,474
// 30年度	-	-	85	35,422,317
令和元年度	-	-	77	32,265,884
// 2年度	-	-	<b>71</b>	<b>29,636,328</b>

※後期高齢者支援金事業は平成30年度から県に移行。

区分	葬祭費		高額療養費	
	件数	支給額	件数	支給額
平成 28年度	149	7,450,000	14,648	876,902,123
// 29年度	144	7,200,000	14,905	875,756,044
// 30年度	137	6,850,000	14,191	796,909,576
令和元年度	130	6,500,000	14,241	857,134,126
// 2年度	<b>137</b>	<b>6,850,000</b>	<b>14,212</b>	<b>843,141,998</b>

資料 国保年金課

### 14-4 国民年金被保険者数

(単位:円)

区分	被保険者数				収納率	保険料収入額 (収納額)
	総数	強制加入者		任意 加入者		
		1号	3号			
平成 28年度	18,518	10,195	8,174	149	72.0	1,131,315,350
// 29年度	17,783	9,681	7,976	126	70.5	1,008,191,600
// 30年度	17,468	9,613	7,739	116	70.5	1,016,581,060
令和元年度	17,312	9,647	7,529	136	70.6	993,792,540
// 2年度	<b>17,169</b>	<b>9,712</b>	<b>7,311</b>	<b>146</b>	<b>72.8</b>	<b>972,996,720</b>

区分	保険料免除者数			
	総数	免除率	法定 免除者	申請 免除者
平成 28年度	3,741	36.7	553	3,188
// 29年度	3,669	37.9	558	3,111
// 30年度	3,729	38.8	584	3,145
令和元年度	3,854	40.0	605	3,249
// 2年度	<b>4,105</b>	<b>42.3</b>	<b>654</b>	<b>3,451</b>

資料 日本年金機構 美濃加茂年金事務所



## 14-5 国民年金受給状況

(単位:千円)

区分	受給権者総数		老齢年金		五年年金	
	件数	金額	件数	金額	件数	金額
平成 28年度	25,592	17,574,516	288	147,788	-	-
// 29年度	26,469	18,181,943	239	124,193	-	-
// 30年度	27,102	18,669,624	194	100,883	-	-
令和元年度	27,629	19,107,520	158	81,880	-	-
// 2年度	<b>28,046</b>	<b>19,474,085</b>	<b>135</b>	<b>70,501</b>	-	-

区分	通算老齢年金		障害年金		寡婦年金	
	件数	金額	件数	金額	件数	金額
平成 28年度	373	83,942	20	17,162	9	4,064
// 29年度	312	70,300	20	17,144	6	2,590
// 30年度	262	58,732	16	13,832	5	2,067
令和元年度	225	51,318	13	11,311	6	2,312
// 2年度	<b>193</b>	<b>43,468</b>	<b>11</b>	<b>9,576</b>	<b>6</b>	<b>2,317</b>

区分	老齢基礎年金		障害基礎年金		遺族基礎年金	
	件数	金額	件数	金額	件数	金額
平成 28年度	24,549	17,024,630	322	274,415	26	21,865
// 29年度	25,518	17,653,191	336	286,914	33	26,861
// 30年度	26,237	18,172,048	346	295,439	31	25,078
令和元年度	26,817	18,622,554	359	304,819	41	31,976
// 2年度	<b>27,278</b>	<b>19,003,966</b>	<b>369</b>	<b>312,780</b>	<b>37</b>	<b>29,020</b>

区分	死亡一時金	
	件数	金額
平成 28年度	5	650
// 29年度	5	750
// 30年度	11	1,545
令和元年度	10	1,350
// 2年度	<b>17</b>	<b>2,457</b>

資料 日本年金機構 美濃加茂年金事務所

## 14 社会福祉

## 14-6 扶助別生活保護状況

(単位:千円)

区分	総数			生活扶助			住宅扶助		
	世帯	人員	保護費	世帯	人員	保護費	世帯	人員	保護費
平成 28年度	243	325	492,753	210	287	172,914	193	271	63,119
" 29年度	246	311	509,896	212	274	163,636	194	254	61,988
" 30年度	241	287	472,324	205	248	149,295	191	231	59,809
令和元年度	244	288	499,654	208	250	152,327	195	237	60,756
" 2年度	<b>258</b>	<b>321</b>	<b>515,892</b>	<b>218</b>	<b>276</b>	<b>164,696</b>	<b>208</b>	<b>267</b>	<b>65,848</b>

区分	教育扶助			介護扶助			医療扶助		
	世帯	人員	保護費	世帯	人員	保護費	世帯	人員	保護費
平成 28年度	16	23	2,999	35	36	28,039	202	255	221,177
" 29年度	16	21	2,883	43	44	33,915	204	245	241,779
" 30年度	10	14	1,679	52	54	28,483	210	239	226,255
令和元年度	7	11	1,321	60	60	32,559	213	237	245,098
" 2年度	<b>14</b>	<b>22</b>	<b>2,273</b>	<b>67</b>	<b>67</b>	<b>31,033</b>	<b>224</b>	<b>256</b>	<b>244,391</b>

区分	出産扶助			生業扶助			葬祭扶助		
	世帯	人員	保護費	世帯	人員	保護費	世帯	人員	保護費
平成 28年度	1	1	730	4	4	454	1	1	481
" 29年度	-	-	378	4	4	356	-	-	397
" 30年度	-	-	253	3	3	555	1	1	505
令和元年度	-	-	-	3	3	704	1	1	783
" 2年度	-	-	-	<b>5</b>	<b>6</b>	<b>930</b>	<b>1</b>	<b>1</b>	<b>555</b>

注)世帯・人員は年度平均値。保護費総額には施設事務費等を含む。

資料 福祉支援課

## 14-7 福祉年金受給状況

(単位:千円)

区分	障害基礎年金	
	支給件数	支給年金額
平成 28年度	515	444,223
// 29年度	525	453,297
// 30年度	529	456,548
令和元年度	539	464,501
// 2年度	<b>567</b>	<b>488,783</b>

資料 日本年金機構 美濃加茂年金事務所

## 14-8 療育手帳所持者数

各年 4月 1日現在

区分	総数					
	総数	A	A1	A2	B1	B2
平成 29年	701	25	103	114	184	275
// 30年	735	24	108	119	185	299
// 31年	766	22	114	128	191	311
令和 2年	802	20	118	141	194	329
// 3年	<b>849</b>	<b>20</b>	<b>119</b>	<b>148</b>	<b>214</b>	<b>348</b>

区分	(再掲)18歳未満					
	総数	A	A1	A2	B1	B2
平成 29年	270	-	23	30	51	166
// 30年	283	-	34	26	49	174
// 31年	292	-	25	33	52	182
令和 2年	303	-	23	43	49	188
// 3年	<b>322</b>	-	<b>23</b>	<b>45</b>	<b>59</b>	<b>195</b>

資料 福祉支援課

## 14 社会福祉

## 14-9 身体障害者手帳所持者数(障がい種類別)

各年 4月 1日現在

区分	年齢階層	総数	視覚障がい	聴覚・平衡機能障がい	音声・言語機能障がい	肢体不自由	内部障がい
平成 29年	総数	3,260	155	259	29	1,778	1,039
	18歳以上	3,193	153	250	29	1,740	1,021
	18歳未満	67	2	9	-	38	18
// 30年	総数	3,266	164	261	30	1,745	1,066
	18歳以上	3,204	162	252	30	1,710	1,050
	18歳未満	62	2	9	-	35	16
// 31年	総数	3,262	160	259	35	1,690	1,118
	18歳以上	3,207	158	250	35	1,660	1,104
	18歳未満	55	2	9	-	30	14
令和 2年	総数	3,287	165	261	37	1,683	1,141
	18歳以上	3,232	163	252	37	1,652	1,128
	18歳未満	55	2	9	-	31	13
// 3年	総数	3,287	178	258	32	1,657	1,162
	18歳以上	3,234	178	250	32	1,627	1,147
	18歳未満	53	0	8	0	30	15

資料 福祉支援課

## 14-10 身体障害者手帳所持者数(障がい程度別)

各年 4月1日現在

区分	総計	1級	2級	3級	4級	5級	6級
平成 29年	3,260	980	511	694	732	180	163
// 30年	3,266	995	509	699	723	180	160
// 31年	3,262	1,007	496	711	711	174	163
令和 2年	3,287	1,033	501	699	710	172	172
// 3年	3,287	1,043	510	693	693	175	173
視覚障がい	178	60	59	17	11	21	10
聴覚・平衡機能障がい	258	9	67	54	39	-	89
音声・言語・そしゃく機能障がい	32	1	3	18	10	-	-
肢体不自由	1,657	320	366	355	388	154	74
内部障がい	1,162	653	15	249	245	-	-

資料 福祉支援課

14 社会福祉

14-11 精神障害者保健福祉手帳所持者数

各年 3月31日現在

区分	総数	1級	2級	3級
平成 29年	620	173	372	75
// 30年	680	189	410	81
// 31年	744	201	451	92
令和 2年	826	241	483	102
// 3年	<b>865</b>	<b>247</b>	<b>521</b>	<b>97</b>

資料 可茂保健所

14-12 通院医療費の公費負担制度利用者数

各年 3月31日現在

区分	利用者数
平成 29年	1,038
// 30年	1,121
// 31年	1,127
令和 2年	1,278
// 3年	<b>1,420</b>

資料 可茂保健所

14-13 福祉センター利用状況

区分	件数
平成 28年度	3,030
// 29年度	2,886
// 30年度	2,920
令和 元年度	2,664
// 2年度	<b>1,806</b>

資料 福祉センター

## 14-14 児童センター利用状況

中央児童センターにこっと (単位:人)

区分	総数	大人	高校生	中学生	小学生	幼児
平成 28年度	15,052	4,665	131	87	4,851	5,318
// 29年度	12,873	3,899	101	205	4,488	4,180
// 30年度	63,211	20,753	4,957	2,110	12,376	23,015
令和 元年度	56,497	17,264	4,964	3,533	11,400	19,336
// 2年度	<b>15,494</b>	<b>6,053</b>	<b>346</b>	<b>276</b>	<b>1,711</b>	<b>7,108</b>

※平成29年度までは広見児童センターの利用人数を記載

帷子児童センター (単位:人)

区分	総数	大人	高校生	中学生	小学生	幼児
平成 28年度	15,713	5,581	18	152	3,636	6,326
// 29年度	14,825	4,916	5	238	3,957	5,709
// 30年度	13,998	4,868	20	235	3,800	5,075
令和 元年度	13,439	4,806	13	232	3,515	4,873
// 2年度	<b>4,069</b>	<b>1,697</b>	<b>13</b>	<b>37</b>	<b>588</b>	<b>1,734</b>

桜ヶ丘児童センター (単位:人)

区分	総数	大人	高校生	中学生	小学生	幼児
平成 28年度	23,533	6,967	180	795	8,236	7,355
// 29年度	22,807	6,192	149	445	8,964	7,057
// 30年度	21,727	5,258	135	508	9,797	6,029
令和 元年度	17,569	4,803	115	666	6,832	5,153
// 2年度	<b>5,060</b>	<b>1,686</b>	<b>14</b>	<b>111</b>	<b>1,394</b>	<b>1,855</b>

兼山児童館 (単位:人)

区分	総数	大人	高校生	中学生	小学生	幼児
平成 28年度	6,955	2,853	-	6	631	3,465
// 29年度	8,125	3,489	-	8	728	3,900
// 30年度	8,295	3,692	-	9	947	3,647
令和 元年度	7,975	3,504	-	49	1,257	3,165
// 2年度	<b>1,539</b>	<b>777</b>	-	<b>3</b>	<b>61</b>	<b>698</b>

資料 子育て支援課

## 14 社会福祉

### 14-15 こども発達支援センターくれよん利用児童数

(単位:人)

区分	総数	0歳児	1歳児	2歳児	3歳児	4歳児	5歳児
平成 28年度	204	-	11	34	41	52	66
// 29年度	202	2	12	43	48	50	47
// 30年度	192	4	8	32	49	51	48
令和 元年度	188	2	9	28	43	59	47
// 2年度	<b>183</b>	<b>2</b>	<b>13</b>	<b>29</b>	<b>36</b>	<b>48</b>	<b>55</b>

資料 こども発達支援センターくれよん

### 14-16 介護保険の要介護・要支援認定者数

(単位:人)

区分	総数	要支援1	要支援2	要介護1	要介護2	要介護3	要介護4	要介護5
平成 28年度	3,825	352	638	928	600	478	502	327
// 29年度	4,007	423	698	919	646	442	529	350
// 30年度	4,212	529	690	958	683	423	509	420
令和 元年度	4,446	634	722	1,047	673	453	516	401
// 2年度	<b>4,580</b>	<b>763</b>	<b>676</b>	<b>1,098</b>	<b>685</b>	<b>429</b>	<b>562</b>	<b>367</b>

資料 介護保険課

### 14-17 老人福祉センター利用状況

#### その1 老人福祉センター 可児川苑の利用状況 (単位:人)

区分	総数	団体等 利用者	個人利用者
平成 28年度	58,038	13,325	44,713
// 29年度	57,655	14,336	43,319
// 30年度	58,996	15,755	43,241
令和 元年度	52,293	14,665	37,628
// 2年度	<b>10,944</b>	<b>4,886</b>	<b>6,058</b>

#### その2 老人福祉センター 福寿苑の利用状況 (単位:人)

区分	総数	団体等 利用者	個人利用者
平成 28年度	30,614	10,388	20,226
// 29年度	30,823	11,330	19,493
// 30年度	29,049	10,462	18,587
令和 元年度	27,529	9,904	17,625
// 2年度	<b>12,393</b>	<b>4,663</b>	<b>7,730</b>

#### その3 老人福祉センター やすらぎ館の利用状況 (単位:人)

区分	総数	団体等 利用者	個人利用者
平成 28年度	7,470	3,045	4,425
// 29年度	8,581	4,065	4,516
// 30年度	9,026	4,346	4,680
令和 元年度	8,228	4,130	4,098
// 2年度	<b>2,912</b>	<b>698</b>	<b>2,214</b>

資料 高齢福祉課

## 14 社会福祉

### 14-18 後期高齢者医療支給状況

(単位:円)

区分	受給者数	1人あたり 給付額
平成 28年度	11,310	740,829
// 29年度	11,934	734,077
// 30年度	12,650	740,074
令和 元年度	13,159	761,598
// 2年度	<b>13,455</b>	<b>704,287</b>

(単位:円)

区分	給付額			
	総額	療養給付費	療養費等	高額療養費
平成 28年度	8,378,780,425	7,934,380,661	100,076,596	344,323,168
// 29年度	8,760,475,258	8,313,588,233	100,232,767	346,654,258
// 30年度	9,361,938,048	8,898,105,371	101,107,538	362,725,139
令和 元年度	10,021,873,399	9,523,515,885	100,276,841	398,080,673
// 2年度	<b>9,476,194,634</b>	<b>9,005,997,480</b>	<b>95,663,277</b>	<b>374,533,877</b>

資料 国保年金課

### 14-19 重度心身障がい者医療費支給状況

(単位:円)

区分	受給者数	受給件数	支給額	1人あたり 受給件数	1件あたり 支給額	1人あたり 支給額
平成 28年度	3,623	102,293	465,548,202	28.2	4,551	128,498
// 29年度	3,670	104,833	482,445,852	28.6	4,602	131,457
// 30年度	3,756	107,843	492,531,433	28.7	4,567	131,132
令和 元年度	3,796	109,605	485,289,177	28.9	4,428	127,842
// 2年度	<b>3,845</b>	<b>106,165</b>	<b>485,477,858</b>	<b>27.6</b>	<b>4,573</b>	<b>126,262</b>

資料 福祉支援課

### 14-20 こども医療助成費支給状況

(単位:円)

区分	受給者数	受給件数	支給額	1人あたり 受給件数	1件あたり 支給額	1人あたり 支給額
平成 28年度	13,184	207,522	424,125,406	15.7	2,044	32,170
// 29年度	13,159	203,595	410,116,783	15.5	2,014	31,166
// 30年度	13,014	200,644	406,444,093	15.4	2,026	31,231
令和 元年度	12,865	203,389	415,796,864	15.8	2,044	32,320
// 2年度	<b>12,579</b>	<b>145,733</b>	<b>318,427,537</b>	<b>11.6</b>	<b>2,185</b>	<b>25,314</b>

資料 福祉支援課



## 14 社会福祉

### 14-21 母子家庭等医療助成費支給状況

(単位:円)

区分	受給者数	受給件数	支給額	1人あたり 受給件数	1件あたり 受給額	1人あたり 支給額
平成 28年度	2,172	29,121	71,304,648	13.4	2,449	32,829
" 29年度	2,178	29,616	75,516,698	13.6	2,550	34,672
" 30年度	2,173	29,820	73,383,577	13.7	2,461	33,771
令和 元年度	2,133	30,132	76,512,190	14.1	2,539	35,871
" 2年度	2,125	25,414	71,188,673	12.0	2,801	33,501

資料 福祉支援課

### 14-22 父子家庭医療助成費支給状況

(単位:円)

区分	受給者数	受給件数	支給額	1人あたり 受給件数	1件あたり 受給額	1人あたり 支給額
平成 28年度	171	1,746	4,622,407	10.2	2,647	27,032
" 29年度	165	1,510	4,171,970	9.2	2,763	25,285
" 30年度	148	1,545	4,980,513	10.4	3,224	33,652
令和 元年度	161	1,682	4,329,105	10.4	2,574	26,889
" 2年度	153	1,559	5,296,939	10.2	3,398	34,621

資料 福祉支援課

### 14-23 社会福祉施設数

各年10月1日現在

区分	総数	保護施設	老人福祉施設	障害者支援 施設等	身体障害者社 会参加支援施 設	婦人保護施設	児童福祉 施設	母子・父子 福祉施設	その他の社 会福祉施 設
平成 28年	31 (8)	-	3 (-)	1 (-)	-	-	15 (8)	-	12 (-)
" 29年	34 (8)	-	3 (-)	1 (-)	-	-	17 (8)	-	13 (-)
" 30年	34 (7)	-	3 (-)	1 (-)	-	-	17 (7)	-	13 (-)
令和元年	34 (7)	-	3 (-)	1 (-)	-	-	17 (7)	-	13 (-)
" 2年	34 (7)	-	3 (-)	1 (-)	-	-	18 (7)	-	12 (-)

注) ( )は内数で公営の施設数

資料 社会福祉施設等調査

15 保健衛生

15-1 医療施設等の状況および保健・医療従事者数

各年10月1日現在

区分	医療施設（等）数					
	総数	病院	診療所	歯科	施術所	助産所
平成27年	197	4	65	39	87	2
// 28年	196	4	65	39	86	2
// 29年	159	4	46	32	75	2
// 30年	200	4	67	39	88	2
令和元年	201	4	68	39	88	2

区分	病床数						
	総数	病院					診療所
		一般	療養	結核	精神	感染症	
平成27年	671	471	152	-	-	-	48
// 28年	671	471	152	-	-	-	48
// 29年	651	437	180	-	-	-	34
// 30年	670	442	180	-	-	-	48
令和元年	665	437	180				48

資料 可茂の公衆衛生 (T3-1)

医療施設従事者数（病院のみ）

各年10月1日現在

区分	看護 業務 補助者	理学 療法士	作業 療法士	視能 訓練士	診療 放射線 技師	診療 X線 技師	管理 栄養士	栄養士
平成27年	81.8	31.6	11	-	28.6	-	9	-
// 28年	81.8	31.6	11	-	28.6	-	9	-
// 29年	78.3	30.8	12	1	29.6	-	8	-

資料 可茂の公衆衛生 (T3-2)

職種別医療従事者数

各年12月31日現在

区分	医師	歯科 医師	薬剤師	保健師	助産師	看護師	准 看護師	歯科 衛生士	歯科 技工士
平成27年	113	47	108	43	31	492	238	83	23
// 28年	118	53	113	41	35	520	240	87	23
// 29年	122	52	120	41	35	520	240	87	23

資料 可茂の公衆衛生 (T3-3~11)

15 保健衛生

15-2 感染症患者数(保菌者含む)

可茂保健所管内

区分	3類感染症				4類感染症		
	コレラ	細菌性赤痢	腸チフス	腸管出血性大腸菌感染症	つつが虫病	A型肝炎	レジオネラ症
平成27年	-	-	-	-	1	-	5
// 28年	-	-	-	6	3	-	4
// 29年	-	-	-	1	-	-	1
// 30年	-	-	3	1	-	-	3
令和元年	-	-	-	35	2	-	1

区分	5類感染症				
	後天性免疫不全症候群	梅毒	アメーバ赤痢	破傷風	風しん
平成27年	1	1	2	-	-
// 28年	-	-	2	-	2
// 29年	-	5	2	-	-
// 30年	3	12	3	-	1
令和元年	-	5	2	1	1

資料 可茂の公衆衛生(T9-1)

可児市管内(1~3類感染症)

区分	3類感染症		
	コレラ	細菌性赤痢	腸管出血性大腸菌感染症
平成27年	-	-	-
// 28年	-	-	5
// 29年	-	-	1
// 30年	-	-	1
令和元年	-	-	4

資料 可茂の公衆衛生(T9-2)

## 15-3 合計特殊出生率

区分	合計特殊出生率
平成27年	1.48
// 28年	1.37
// 29年	1.43
// 30年	1.26
令和元年	1.27

資料 可茂の公衆衛生 (T2-6-2)

注) 合計特殊出生率…15歳から49歳までの女性の年齢別出生率を合計したもので、1人の女性が仮にその年次の年齢別出生率で一生の間に子どもを産むとしたときの子どもの数に相当する。

## 15-4 予防接種の実施状況

区分	二種混合 (ジフテリア・破傷風)	四種混合 (ジフテリア・百日せき 破傷風・不活化ポリオ)	不活化ポリオ	B型肝炎
	接種者	接種者	接種者	接種者
平成28年度	765	3,417	53	1,086
// 29年度	767	3,162	18	2,362
// 30年度	814	3,038	13	2,214
令和元年度	819	2,949	1	2,161
// 2年度	827	2,849	-	2,040

※B型肝炎予防接種は平成28年10月開始

区分	日本脳炎	麻しん、風しん混合	ヒブ	水痘
	接種者	接種者	接種者	接種者
平成28年度	3,542	1,732	3,212	1,695
// 29年度	3,405	1,650	3,173	1,560
// 30年度	3,567	1,671	3,032	1,493
令和元年度	3,389	1,536	2,814	1,439
// 2年度	3,550	1,584	2,939	1,440

区分	子宮頸がん	小児用肺炎球菌	高齢者等インフルエンザ	高齢者の肺炎球菌
	接種者	接種者	接種者	接種者
平成28年度	-	3,224	12,776	2,671
// 29年度	-	3,182	12,646	2,987
// 30年度	-	3,041	13,516	2,877
令和元年度	12	2,952	14,600	1,016
// 2年度	17	2,820	17,616	1,090

資料 健康増進課

## 15-5 可茂地域病院群輪番制病院診療科別患者数

区分	病院数	患者数				
		総数	内科	小児科	外科	整形外科
平成28年度	8	2,071	772	233	229	177
// 29年度	8	2,106	766	226	395	176
// 30年度	7	2,006	785	192	136	186
令和元年度	7	2,218	732	159	173	229
// 2年度	7	1,251	493	30	141	87

区分	患者数					
	脳神経外科	皮膚科・泌尿器科	産婦人科	眼科	耳鼻咽喉科	その他
平成28年度	66	73	14	7	68	432
// 29年度	46	64	10	6	81	336
// 30年度	102	100	14	12	82	397
令和元年度	135	137	10	7	79	557
// 2年度	126	55	4	5	59	251

資料 健康増進課

## 15-6 結核検診・予防接種実施状況

区分	乳児		一般		
	対象者	BCG接種者	対象者	検診受診者	要精密検査者
平成28年度	819	817	28,104	2,976	77
// 29年度	793	769	27,528	2,912	66
// 30年度	785	777	27,320	2,783	56
令和元年度	707	635	27,967	2,736	58
// 2年度	765	749	28,025	1,501	104

資料 健康増進課

## 15-7 主要死因

区分	総数	悪性 新生物	脳血管 疾患	心疾患	肺炎	不慮の 事故	老衰
平成27年度	796	237	66	114	95	34	54
// 28年度	834	233	84	132	78	29	48
// 29年度	872	272	66	145	60	29	53
// 30年度	841	267	62	112	55	39	64
令和元年度	910	273	73	130	52	39	85

区分	自殺	肝疾患	腎不全	糖尿病	結核	その他	乳児死亡数 (内数)
平成27年度	20	7	10	6	2	151	1
// 28年度	13	11	18	4	1	183	2
// 29年度	17	6	23	6	-	195	2
// 30年度	15	4	16	8	-	199	2
令和元年度	14	8	15	9	2	210	1

資料 可茂の公衆衛生 (T2-8 T2-9)

## 15-8 健康づくり事業実施状況

区分	健康フェア可児		食生活改善推進 協議会活動		運動普及推進 協議会活動	
	回数	参加者	回数	参加者	回数	参加者
平成28年度	1	9,000	91	4,809	18	1,038
// 29年度	1	8,500	112	4,603	19	729
// 30年度	1	8,500	132	3,342	24	1,078
令和元年度	1	8,500	133	3,018	23	811
// 2年度	-	-	8	55	10	400

※令和2年度の健康フェア可児は中止

資料 健康増進課

## 15-9 成・老人保健活動実施状況

## その1 健康診査

区 分	特定健康診査	後期高齢者 健(検)診	胃がん検診	子宮がん検診	乳がん検診
	受診者	受診者	受診者	受診者	受診者
平成28年度	5,781	1,720	5,845	3,673	3,284
// 29年度	5,738	1,998	5,615	3,482	2,912
// 30年度	5,266	2,231	5,284	3,413	3,182
令和元年度	5,451	2,558	5,224	3,338	2,896
// 2年度	4,782	2,448	4,759	3,158	2,816

区 分	大腸がん検診	肺がん検診	歯周病検診	骨粗鬆症 予防検診	前立腺がん 検診
	受診者	受診者	受診者	受診者	受診者
平成28年度	9,190	6,097	1,249	606	2,461
// 29年度	10,524	6,181	1,283	684	2,495
// 30年度	9,970	6,167	1,348	626	2,288
令和元年度	10,178	6,265	1,139	600	2,451
// 2年度	8,207	5,489	1,045	453	2,089

資料 健康増進課

## その2 健康教育、健康相談、機能訓練、健康手帳交付、訪問指導

区 分	健康教育		健康相談		健康手帳交付	訪問指導	特定保健指導
	回数	参加者	回数	参加者	交付数	実施数	実施数
平成28年度	55	1,525	24	345	248	41	268
// 29年度	42	1,173	24	317	223	53	218
// 30年度	42	1,088	24	286	132	40	181
令和元年度	34	814	23	200	98	39	119
// 2年度	17	187	18	121	118	26	166

資料 健康増進課

15 保健衛生

15-10 母子保健活動実施状況

区分	母子手帳交付数	訪問指導	マタニティ・サロン		パパママ教室		離乳食 モグモグ教室	
	交付数	実施数	回数	実施数	回数	実施数	回数	実施数
平成28年度	814	1,049	16	268	4	172	13	125
〃 29年度	802	1,118	16	174	4	186	12	102
〃 30年度	732	882	16	214	4	197	11	70
令和元年度	741	1,051	15	173	4	206	11	56
〃 2年度	<b>705</b>	<b>895</b>	-	-	-	-	-	-

区分	巡回栄養教室		巡回 歯みがき教室		出張 ゼミナール		乳児健康診査		1歳6か月児 健康診査	
	実施園数	実施数	回数	実施数	回数	実施数	回数	実施数	回数	実施数
平成28年度	28	1,324	35	2,976	19	367	24	790	24	867
〃 29年度	31	1,825	35	2,906	15	265	24	779	24	845
〃 30年度	33	1,861	39	2,995	17	226	24	748	24	759
令和元年度	35	1,967	38	2,714	17	265	22	633	23	762
〃 2年度	<b>33</b>	<b>1,368</b>	-	<b>3,040</b>	<b>4</b>	<b>24</b>	<b>29</b>	<b>738</b>	<b>26</b>	<b>702</b>

区分	3歳児健康診査		7か月児相談		こども相談		離乳食相談		2歳3か月児 歯みがき相談	
	回数	実施数	回数	実施数	回数	実施数	回数	実施数	回数	実施数
平成28年度	24	912	12	450	12	1,057	24	785	12	135
〃 29年度	24	863	12	401	12	936	24	767	12	127
〃 30年度	24	888	12	411	24	1,144	24	740	12	105
令和元年度	22	741	12	349	22	1,127	22	630	11	82
〃 2年度	<b>30</b>	<b>781</b>	<b>6</b>	<b>152</b>	<b>19</b>	<b>621</b>	-	-	<b>9</b>	<b>58</b>

区分	運動発達相談		すくすく相談		ベビークラス	
	回数	実施数	回数	実施数	回数	実施数
平成28年度	15	70	68	190	4	88
〃 29年度	12	97	79	182	4	73
〃 30年度	15	66	103	229	4	97
令和元年度	15	62	147	221	3	59
〃 2年度	<b>14</b>	<b>39</b>	<b>118</b>	<b>157</b>	-	-

※マタニティサロンは令和3年度からマタニティ教室に変更し実施。

※令和2年度のマタニティサロン、パパママ教室、離乳食もぐもぐ教室、離乳食相談、ベビークラスは中止。

※巡回歯みがき教室は令和2年度に巡回での指導は中止し、市内19園に各家庭にて実施する教材や指導資料を配布と動画配信を実施。

※巡回栄養教室は令和2年度よりこども課へ移管。

※ベビークラスは令和3年度から子育て支援課が実施。



## 15-11 登録犬数・狂犬病予防注射および迷い犬等の抑留状況

区分	登録犬数	狂犬病予防注射	迷い犬等の抑留状況
平成28年度	593	5,405	18
// 29年度	583	5,430	8
// 30年度	489	4,799	24
令和元年度	333	5,977	31
// 2年度	537	4,996	20

資料 環境課

※令和2年度より区分を迷い犬等の抑留状況とする。

## 15-12 し尿汲取状況

区分	市総人口	汲取量 (k l)		
		し尿	浄化槽汚泥	合計
平成28年度	101,027	1,225	7,888	9,113
// 29年度	101,297	1,220	7,542	8,762
// 30年度	102,078	1,213	8,299	9,512
令和元年度	101,977	1,026	7,786	8,812
// 2年度	101,249	1,106	6,951	8,057

区分	1日平均汲取量 (k l)	1人1日平均排出量 (l)	市内バキューム台数
平成28年度	25	0.25	14
// 29年度	24	0.24	14
// 30年度	26	0.26	14
令和元年度	24	0.24	14
// 2年度	22	0.24	14

区分	可茂衛生施設利用組合 処理量 (k l)			1日平均処理量 (k l)
	し尿	浄化槽汚泥	合計	
平成28年度	6,775	40,222	46,997	129
// 29年度	6,600	40,057	46,657	129
// 30年度	5,974	40,286	46,260	127
令和元年度	5,814	40,521	46,335	127
// 2年度	5,575	40,862	46,437	127

資料 環境課

15 保健衛生

15-13 ごみ処理状況

(単位：t)

区分	合計	可燃物	可燃粗大	不燃粗大	金物類	ガラス類	陶磁器類
平成28年度	25,462 (812)	23,568	402	100 ※(246)	447	107	313
// 29年度	25,538 (859)	23,665	286	108 ※(255)	452	109	313
// 30年度	25,780 (863)	23,657	430	143 ※(315)	553	112	337
令和元年度	25,887 (871)	23,633	471	176 ※(332)	588	122	358
// 2年度	25,832 (931)	23,489	431	198 ※(427)	730	144	336

区分	ビン	カン	ペット ボトル	電池 スチロー ル	紙容器	使用済み 小型家電	廃乾電池	廃蛍光灯 等
平成28年度	294 (294)	61 (61)	58 (58)	20 (20)	52 (52)	3 (2)	25 (25)	12 (12)
// 29年度	348 (348)	83 (83)	57 (57)	19 (19)	61 (61)	3 (2)	23 (23)	11 (11)
// 30年度	290 (290)	86 (86)	60 (60)	16 (16)	58 (58)	2 (2)	25 (25)	11 (11)
令和元年度	279 (279)	83 (83)	59 (59)	16 (16)	60 (60)	3 (3)	27 (27)	12 (12)
// 2年度	270 (270)	77 (77)	55 (55)	16 (16)	45 (45)	3 (3)	26 (26)	12 (12)

注) ( ) 内数字は資源化量。

資料 環境課

※は可燃粗大・不燃粗大・金物類・ガラス類からの金属資源回収量。

## 15 保健衛生

## 15-14 環境衛生関係施設数

各年10月 1日現在

区分	総数	旅館 (含ホテル)	興行場	理容所
平成27年度	376	15	-	76
// 28年度	379	15	-	75
// 29年度	354	15	-	71
// 30年度	348	15	-	72
令和元年度	358	14	-	72

区分	美容所	公衆浴場	クリーニング所 (取次店)
平成27年度	175	28	13(77)
// 28年度	176	23	13(73)
// 29年度	183	22	13(71)
// 30年度	189	21	12(39)
令和元年度	199	21	12(38)

資料 可茂の公衆衛生(T11-1)

## 15-15 公害苦情・陳情受付件数

区分	総数	大気汚染	水質汚濁	土壌汚染
平成28年度	117	3	22	-
// 29年度	130	1	13	-
// 30年度	101	1	14	-
令和元年度	101	1	14	-
// 2年度	154	2	16	-

区分	騒音・振動	悪臭	その他
平成28年度	15	87	2
// 29年度	13	79	-
// 30年度	14	100	2
令和元年度	11	75	-
// 2年度	18	93	25

資料 環境課

## 15-16 大気汚染の状況

単位 : 二酸化硫黄  $\mu\text{g SO}_2/\text{日}/100\text{cm}^3\text{TEA}$   
 二酸化窒素  $\mu\text{g NO}_2/\text{日}/100\text{cm}^3\text{TEA}$   
 降下ばいじん  $\text{t}/\text{km}^2/\text{月}$

区分	今渡南小学校			土田小学校		
	二酸化硫黄	二酸化窒素	降下ばいじん	二酸化硫黄	二酸化窒素	降下ばいじん
平成28年度	8	71	1.8	7	79	1.9
// 29年度	7	72	1.8	6	80	1.7
// 30年度	6	63	1.6	6	71	1.4
令和元年度	7	63	1.8	7	70	1.9
// 2年度	7	66	1.8	6	71	1.6

区分	東明小学校			桜ヶ丘小学校		
	二酸化硫黄	二酸化窒素	降下ばいじん	二酸化硫黄	二酸化窒素	降下ばいじん
平成28年度	6	67	1.6	8	69	1.7
// 29年度	6	68	1.5	7	68	1.4
// 30年度	5	61	1.2	7	61	1.0
令和元年度	6	61	1.6	8	62	1.5
// 2年度	6	63	1.7	7	64	1.6

区分	兼山保育園		
	二酸化硫黄	二酸化窒素	降下ばいじん
平成28年度	6	50	1.3
// 29年度	6	52	1.3
// 30年度	6	45	1.1
令和元年度	6	44	1.5
// 2年度	6	49	1.6

注) 値は年間平均値である。資料 環境課  
 測定地点は、各施設の屋上。

15 保健衛生

15-17 可児川流域河川および可児川本川水質分析結果

(令和2年度)

河川名	測定地点	分析項目									
		pH	BOD (mg/l)	COD (mg/l)	SS (mg/l)	DO (mg/l)	大腸菌群数 (MPN/100ml)	全窒素 (mg/l)	全りん (mg/l)	TOC (mg/l)	陰イオン 界面活性剤 (mg/l)
瀬田川	山岸小橋	7.8	1.4	4.2	5	11	34,000	0.78	0.081	2.5	0.03
中郷川	可児川合流前	8.2	1.4	4.9	7	11	44,000	1.00	0.100	2.8	0.03
姫川	脇田橋	8.0	1.4	2.9	2	11	22,000	1.00	0.055	1.5	0.03
久々利川	大森大橋	8.7	1.5	3.7	3	11	8,600	0.66	0.062	2.2	0.02
谷迫間川	可児川合流前	7.7	1.2	3.2	2	11	10,000	0.65	0.041	1.5	0.02
横市川	湯之島橋	7.7	1.1	3.0	4	11	21,000	0.81	0.100	1.7	0.02
矢戸川	中切川合流前	7.8	1.0	2.2	2	11	10,000	0.78	0.096	1.5	0.02
山座川	国道41号線下	7.7	0.7	2.0	1	10	6,700	0.90	0.048	1.2	0.02
大森川上流	立石橋	7.4	1.2	2.6	2	11	19,000	0.52	0.032	1.4	0.02
大森川下流	岩端橋	8.3	1.1	3.0	3	11	22,000	0.62	0.046	1.6	0.02
久々利川	森本橋	8.3	1.8	3.1	2	12	6,900	0.64	0.076	2.3	0.02
中郷川	二野中橋	7.7	1.2	3.8	4	11	22,000	0.78	0.064	2.4	0.02
中切川	駒返橋	8.3	1.1	2.7	2	11	17,000	1.00	0.069	1.5	0.02
可児川	湊之上橋	7.6	1.6	4.2	4	11	16,000	0.85	0.068	2.3	0.02
〃	矢作田橋	8.1	1.7	4.3	4	11	130,000	0.80	0.069	2.4	0.02
〃	子守大橋	7.9	1.8	4.3	4	11	19,000	0.81	0.071	2.4	0.02
〃	広見橋	8.2	1.9	4.5	4	11	7,400	0.76	0.068	2.4	0.03
〃	鳥屋場橋	8.2	1.4	4.3	5	11	11,000	0.78	0.063	2.5	0.02
〃	二の井大橋	8.6	1.4	4.1	3	11	6,000	0.75	0.055	2.2	0.02
〃	はね橋	7.9	1.3	3.7	3	11	10,000	0.85	0.053	2.0	0.02

注) pH・・・水素イオン濃度

資料 環境課

COD・・・化学的酸素要求量

DO・・・溶存酸素

SS・・・浮遊物質

BOD・・・生物化学的酸素要求量

TOC・・・全有機炭素

水質調査は年四回実施

分析項目の内BOD、CODについては年75%値であり、その他については年平均値

## 16-1 刑法犯罪の認知・検挙件数および検挙人員

区分	総数			凶悪犯		
	認知件数	検挙件数	検挙人員	認知件数	検挙件数	検挙人員
平成29年	794	235	141	2	1	1
〃 30年	632	238	182	3	2	2
令和元年	622	289	170	4	5	5
〃 2年	532	302	158	3	3	3
〃 3年	496	194	147	1	1	1

注) 可児警察署管内(可児市、御嵩町)の数値。

区分	粗暴犯			窃盗犯		
	認知件数	検挙件数	検挙人員	認知件数	検挙件数	検挙人員
平成29年	36	37	43	581	165	77
〃 30年	80	71	79	418	127	78
令和元年	75	74	83	406	170	59
〃 2年	55	49	57	355	194	70
〃 3年	54	50	54	314	107	71

区分	知能犯			風俗犯		
	認知件数	検挙件数	検挙人員	認知件数	検挙件数	検挙人員
平成29年	35	7	6	18	13	2
〃 30年	18	18	4	9	5	4
令和元年	26	7	4	6	8	4
〃 2年	27	24	10	6	2	2
〃 3年	24	14	8	1	2	1

区分	その他		
	認知件数	検挙件数	検挙人員
平成29年	122	12	12
〃 30年	104	15	15
令和元年	105	25	15
〃 2年	86	30	16
〃 3年	102	20	12

資料 可児警察署

## 16-2 少年非行の状況

## その1 刑法犯・特別法犯少年

区分	総数	年齢別						
		13歳以下	14歳	15歳	16歳	17歳	18歳	19歳
平成29年	26	13	-	2	4	2	1	4
// 30年	33	2	11	3	4	4	2	7
令和元年	20	4	5	3	3	1	1	3
// 2年	25	6	2	2	10	2	1	2
// 3年	36	16	2	1	7	6	3	1

注) 可児警察署管内(可児市、御嵩町)の数値。

区分	学職別					
	小学生	中学生	高校生	その他学生	有職	無職
平成29年	3	10	8	-	4	1
// 30年	2	13	4	2	5	7
令和元年	4	8	2	3	3	-
// 2年	4	4	12	-	3	2
// 3年	9	9	8	3	6	1

資料 可児警察署

## その2 &lt;犯・不良行為少年および家出少年

区分	総数	<犯・不良行為種別							家出
		飲酒	喫煙	深夜徘徊	不良交友	暴走行為	怠学・怠業	その他	
平成29年	144	1	62	38	-	1	8	27	7
// 30年	495	8	141	189	7	9	16	116	9
令和元年	502	21	248	174	-	12	6	31	10
// 2年	760	28	422	227	2	7	13	53	8
// 3年	491	19	219	170	1	4	9	61	8

注) 可児警察署管内(可児市、御嵩町)の数値。

資料 可児警察署

## 16-3 民事事件の状況

## 岐阜地方裁判所御嵩支部管内

区分	総数			訴訟		
	新受	既済	未済	新受	既済	未済
平成28年	577	546	305	81	82	61
〃 29年	586	565	326	90	83	68
〃 30年	612	612	326	83	91	60
令和元年	692	694	324	104	88	76
〃 2年	812	750	386	113	95	94

区分	調停			その他		
	新受	既済	未済	新受	既済	未済
平成28年	-	-	-	496	464	244
〃 29年	1	-	1	495	482	257
〃 30年	2	2	1	527	519	265
令和元年	2	3	-	586	603	248
〃 2年	10	8	2	689	647	290

資料 岐阜地方裁判所

(注) 岐阜地方裁判所御嵩支部  
岐阜家庭裁判所御嵩支部  
御嵩簡易裁判所

管内市町村とは、可児市・美濃加茂市・坂祝町・富加町・川辺町・八百津町・白川町・東白川村・御嵩町・七宗町である。

## 御嵩簡易裁判所管内

区分	総数			訴訟		
	新受	既済	未済	新受	既済	未済
平成28年	639	653	74	198	198	51
〃 29年	729	734	69	193	194	50
〃 30年	752	756	65	204	200	54
令和元年	770	781	54	188	199	43
〃 2年	678	671	61	171	167	47

区分	調停			その他		
	新受	既済	未済	新受	既済	未済
平成28年	45	38	15	396	417	8
〃 29年	34	32	17	502	508	2
〃 30年	28	35	10	520	521	1
令和元年	23	24	9	559	558	2
〃 2年	24	22	11	483	482	3

資料 岐阜地方裁判所



## 16-4 刑事事件の状況

## 岐阜地方裁判所御嵩支部管内

区分	総数			通常事件			その他		
	新受	既済	未済	新受	既済	未済	新受	既済	未済
平成28年	93	97	15	64	69	14	29	28	1
〃 29年	89	89	15	48	47	15	41	42	-
〃 30年	115	106	24	63	55	23	52	51	1
令和元年	149	150	23	101	101	23	48	49	-
〃 2年	103	118	8	78	93	8	25	25	-

資料 岐阜地方裁判所

## 御嵩簡易裁判所管内

区分	総数			通常事件			略式事件		
	新受	既済	未済	新受	既済	未済	新受	既済	未済
平成28年	1,184	1,203	9	6	8	1	678	695	8
〃 29年	1,149	1,146	12	5	3	3	644	643	9
〃 30年	1,026	1,021	17	12	12	3	425	420	14
令和元年	836	853	-	14	17	-	291	305	-
〃 2年	1,051	1,049	2	2	0	2	334	334	-

区分	その他		
	新受	既済	未済
平成28年	500	500	-
〃 29年	500	500	-
〃 30年	589	589	-
令和元年	531	531	-
〃 2年	715	715	-

資料 岐阜地方裁判所

## 16-5 家事審判事件数・家事調停事件数

岐阜家庭裁判所御嵩支部管内

区分	家事審判事件			家事調停事件		
	新受	既済	未済	新受	既済	未済
平成28年	958	954	47	210	162	105
〃 29年	1061	1060	48	186	214	77
〃 30年	1035	1049	34	208	189	96
令和元年	1049	989	94	202	189	109
〃 2年	1140	1142	92	220	207	122

資料 岐阜家庭裁判所

## 16-6 管内交通事故件（人）数

区分	総件数	人身件数	死者数	負傷者数	物損件数
平成29年	3,947	338	2	446	3,609
〃 30年	3,994	258	2	321	3,736
令和元年	3,676	192	2	235	3,484
〃 2年	2,983	165	2	215	2,818
〃 3年	3,118	132	4	154	2,986

資料 可児警察署

16-7 管内類型別交通事故発生件数（人身事故）

区分	人身事故 総件数	人対車両				
		小計	横断中			
			横断歩道	横断歩道付近	横断歩道橋付近	その他
平成29年	338	29	5	1	-	7
// 30年	258	19	8	-	-	4
令和元年	192	20	5	-	1	9
// 2年	165	15	1	2	-	6
// 3年	132	16	4	-	-	2

区分	人対車両					
	対面通行中	背面通行中	路上作業中	路上遊戯中	路上停止中	その他
平成29年	2	4	-	1	-	9
// 30年	-	3	-	-	-	4
令和元年	-	1	-	1	-	3
// 2年	-	-	-	1	-	5
// 3年	2	3	-	-	1	4

区分	車両相互				
	小計	正面衝突	追突		出会頭衝突
			進行中	その他	
平成29年	305	9	18	145	86
// 30年	239	11	9	129	49
令和元年	170	6	8	66	60
// 2年	148	8	5	61	48
// 3年	114	3	5	45	33

区分	車両相互				
	左折時衝突	右折時衝突	追越時接触	すれ違い時接触	その他
平成29年	8	22	-	3	14
// 30年	5	13	4	1	18
令和元年	3	13	2	1	11
// 2年	1	13	-	2	10
// 3年	4	11	1	-	12

区分	車両単独				
	小計	駐車車両衝突 (運転者不在)	転倒	路外逸脱	
				転落	その他
平成29年	4	1	-	-	-
// 30年	-	-	-	-	-
令和元年	2	-	-	-	1
// 2年	2	1	-	-	-
// 3年	2	-	-	-	-

区分	車両単独				その他	踏切
	工作物衝突					
	防護柵	分離帯	電柱標識等	その他		
平成29年	2	-	-	1	-	-
// 30年	-	-	-	-	-	-
令和元年	-	-	-	1	-	-
// 2年	-	-	-	-	1	-
// 3年	1	-	1	-	-	-

資料 可児警察署

## 16-8 火災発生件数

区分	出火件数					焼損面積		罹災世帯	死者	負傷者
	総数	建物	林野	車両	その他	建物(m <sup>2</sup> )	林野(a)			
平成29年	13	8	1	-	4	475	3	17	-	2
// 30年	18	10	1	1.0	6	195	5	10	1	3
令和元年	17	10	1	-	-	62	15	9	1	1
// 2年	21	14	-	-	7	166	-	16	1	1
// 3年	30	15	2	2.0	11	360	27	9	3	2

資料 可茂消防事務組合南消防署

## 16-9 原因別火災発生件数

区分	総数	たばこ	こん	焼却炉	ストーブ	煙突・煙道	電灯・電話等の配線	火遊び	マッチ・ライター	たき火	火入れ	放火	放火の疑い	かまど・風呂かまど	炉・ボイラー	電気機器・電気装置	溶接機・切断機	取灰	その他	不明
平成29年	13	-	1	-	1	-	-	-	-	-	2	-	-	-	1	-	-	-	1	7
// 30年	18	-	2	-	1	-	-	1	1	1	2	-	-	-	-	-	-	-	1	9
令和元年	17	2	1	-	-	-	3	1	-	3	2	-	-	-	-	1	-	-	2	2
// 2年	21	6	1	-	1	-	-	1	-	2	1	2	1	-	-	1	1	-	3	1
// 3年	30	4	2	-	1	-	2	-	-	4	-	-	3	-	1	3	-	1	6	3
1月	1																			1
2月	8									3		3				1		1		
3月	6				1											1			2	2
4月	3	1					1													1
5月	1	1																		
6月	2		1																	1
7月	1	1																		
8月	4		1													1				2
9月																				
10月	2	1								1										
11月	1						1													
12月	1															1				

資料 可茂消防事務組合南消防署

## 16-10 時間帯別火災発生件数

区分	総数	0～2時	2～4時	4～6時	6～8時	8～10時	10～12時
平成29年	13	1	-	1	1	-	3
〃 30年	18	1	1	1	-	1	3
令和元年	17	1	-	-	1	-	2
〃 2年	21	-	-	-	1	1	2
〃 3年	30	1	1	2			8

区分	12～14時	14～16時	16～18時	18～20時	20～22時	22～24時	不明
平成29年	1	1	3	2	-	-	-
〃 30年	2	3	4	-	2	-	-
令和元年	5	3	2	-	2	1	-
〃 2年	3	3	4	3	1	1	2
〃 3年	6	1	1	2	3	1	4

資料 可茂消防事務組合南消防署

## 16-11 市消防水利の状況

各年4月1日現在

区分	総計	消火栓	その他			
		公設	合計	河川湾等	プール	池
平成29年	1,716	1,238	18	2	16	-
〃 30年	1,720	1,244	18	2	16	-
令和元年	1,721	1,247	18	2	16	-
〃 2年	1,729	1,254	18	2	16	-
〃 3年	1,735	1,258	18	2	16	-

区分	防火水そうおよび井戸			
	公設			
	防火水そう		井戸	
	40m <sup>3</sup> 以上	20m <sup>3</sup> ～40m <sup>3</sup> 未満	40m <sup>3</sup> 以上	20m <sup>3</sup> ～40m <sup>3</sup> 未満
平成29年	372	74	1	13
〃 30年	370	74	1	13
令和元年	368	74	1	13
〃 2年	369	74	1	13
〃 3年	369	74	1	13

資料 防災安全課

## 16 司法・治安・災害

### 16-12 南消防署人員および機動力

各年4月1日現在

区分	消防職員数	指令車	はしご車	水槽付 消防車	大型水槽車	化学消防車
平成29年	75	1	1	3	1	1
〃 30年	77	1	1	3	1	1
令和元年	78	1	1	3	1	1
〃 2年	75	1	1	3	1	1
〃 3年	75	1	1	3	1	1

注) 西可児分署および東可児分遣所を含む。

区分	救急車	広報車	査察車	資機材 運搬車	救助工作車	本部指揮車
平成29年	4	2	1	1	1	1
〃 30年	4	2	1	1	1	1
令和元年	4	2	1	1	1	1
〃 2年	4	2	1	1	1	1
〃 3年	4	2	1	1	1	1

資料 可茂消防事務組合南消防署

### 16-13 消防団人員および設備

(単位：人、台) 各年4月1日現在

区分	分団数	団員数	自動車			小型動力 ポンプ
			計	普通消防 ポンプ車	小型動力ポ ンプ積載車	
平成29年	4	330	19	18	1	16
〃 30年	4	329	18	17	1	16
令和元年	4	328	19	18	1	16
〃 2年	4	315	19	18	1	16
〃 3年	4	314	19	18	1	16

資料 防災安全課

### 16-14 市内救急活動状況

(単位：件)

区分	総数	事故種別				
		火災	自然災害	水難	交通事故	労働災害
平成29年	3,485	8	-	-	380	47
〃 30年	3,672	12	2	4	348	43
令和元年	3,906	7	-	4	355	40
〃 2年	3,302	9	-	4	275	40
〃 3年	3,414	12	-	4	260	41

区分	事故種別					
	運動競技	一般負傷	加害	自損行為	急病	その他
平成29年	28	475	10	32	2,245	260
〃 30年	50	539	11	34	2,340	289
令和元年	35	514	11	36	2,538	366
〃 2年	18	486	5	34	2,104	327
〃 3年	20	544	11	34	2,145	343

区分	搬送人員	出場隊員	不搬送
平成29年	3,344	10,954	187
〃 30年	3,541	11,598	174
令和元年	3,671	12,315	277
〃 2年	3,108	10,366	244
〃 3年	3,211	10,771	222

資料 可茂消防事務組合南消防署

## 17-1 幼稚園の概況

各年5月1日現在

区分	園数	学級数	教員数(本務者)			幼児総数		
			計	男	女	計	男	女
平成29年	9	90	139	5	134	2,006	994	1,012
// 30年	9	87	137	5	132	1,937	952	985
令和元年	9	83	136	5	131	1,872	939	933
// 2年	9	82	139	5	134	1,798	900	898
// 3年	9	81	135	5	130	1,700	833	867
市立瀬田幼稚園	1	3	11	0	11	57	29	28
私立かたびら //	1	7	14	0	14	150	76	74
// ひめ //	1	8	9	1	8	130	63	67
// 桜ヶ丘 //	1	10	17	1	16	239	115	124
// 大栄 //	1	10	13	1	12	213	99	114
// 今渡 //	1	10	13	0	13	199	98	101
// かわい //	1	17	23	1	22	339	160	179
// トキワ //	1	10	23	1	22	245	128	117
// かたびら第二 //	1	6	12	0	12	128	65	63

区分	3歳			4歳			5歳		
	計	男	女	計	男	女	計	男	女
平成29年	630	305	325	672	334	338	704	355	349
// 30年	625	304	321	639	318	321	673	330	343
令和元年	599	304	295	631	311	320	642	330	312
// 2年	554	274	280	616	313	303	648	340	358
// 3年	526	243	283	547	276	271	627	314	313
市立瀬田幼稚園	19	9	10	15	10	5	23	10	13
私立かたびら //	42	25	17	46	21	25	62	30	32
// ひめ //	43	22	21	45	21	24	42	20	22
// 桜ヶ丘 //	64	31	33	95	45	50	80	39	41
// 大栄 //	64	27	37	70	34	36	79	38	41
// 今渡 //	70	30	40	59	32	27	70	36	34
// かわい //	108	45	63	110	53	57	121	62	59
// トキワ //	75	37	38	76	41	35	94	50	44
// かたびら第二 //	41	17	24	31	19	12	56	29	27

資料 各幼稚園

17 教育・文化

17-2 小学校の概況

各年5月1日現在

区分	学校数	学級数	教員数（本務者）			児童総数			
			計	男	女	計	男	女	外国人（再掲）
平成29年	12	219	353	106	247	5,693	2,923	2,770	364
〃 30年	12	223	362	117	245	5,707	2,932	2,775	428
令和元年	12	222	366	110	256	5,728	2,949	2,779	495
〃 2年	12	230	367	111	256	5,685	2,915	2,770	515
〃 3年	12	234	370	115	255	5,632	2,870	2,762	523
今渡南小学校	1	24	35	14	21	640	325	315	72
土田 〃	1	21	41	12	29	523	267	256	132
帷子 〃	1	23	35	8	27	613	311	302	12
春里 〃	1	16	25	6	19	343	188	155	8
東明 〃	1	12	21	5	16	228	115	113	1
旭 〃	1	16	24	5	19	421	198	223	15
広見 〃	1	30	46	17	29	821	426	395	53
南帷子 〃	1	16	23	7	16	306	156	150	10
桜ヶ丘 〃	1	20	26	6	20	520	251	269	4
今渡北 〃	1	36	57	20	37	981	519	462	202
兼山 〃	1	8	12	3	9	56	25	31	9
帝京大学可児 〃	1	12	25	12	13	180	89	91	5

区分	1年			2年			3年		
	計	男	女	計	男	女	計	男	女
平成29年	962	523	439	887	429	458	954	497	457
〃 30年	943	494	449	962	522	440	894	432	462
令和元年	946	478	418	968	509	459	978	532	446
〃 2年	905	448	457	957	488	469	970	507	463
〃 3年	911	460	451	911	450	461	959	485	474
今渡南小学校	133	70	63	95	42	53	115	55	60
土田 〃	96	55	41	102	43	59	93	46	47
帷子 〃	95	52	43	111	50	61	122	63	59
春里 〃	56	31	25	42	21	21	50	24	26
東明 〃	31	13	18	35	16	19	38	19	19
旭 〃	60	30	30	64	30	34	70	34	36
広見 〃	119	60	59	143	74	69	140	71	69
南帷子 〃	45	20	25	54	33	21	47	20	27
桜ヶ丘 〃	70	35	35	74	32	42	84	44	40
今渡北 〃	165	80	85	153	95	58	163	89	74
兼山 〃	9	3	6	10	4	6	10	5	5
帝京大学可児 〃	32	11	21	28	10	18	27	15	12

区分	4年			5年			6年		
	計	男	女	計	男	女	計	男	女
平成29年	950	492	458	978	489	489	962	493	469
〃 30年	963	502	461	959	491	468	986	491	495
令和元年	897	429	468	969	501	468	970	500	460
〃 2年	971	528	443	906	439	467	976	505	471
〃 3年	969	502	467	974	534	440	908	439	469
今渡南小学校	110	56	54	106	60	46	81	42	39
土田 〃	76	36	40	85	52	33	71	35	36
帷子 〃	105	51	54	101	57	44	79	38	41
春里 〃	59	34	25	64	40	24	72	38	34
東明 〃	43	25	18	36	16	20	45	26	19
旭 〃	72	28	44	86	43	43	69	33	36
広見 〃	128	71	57	153	85	68	138	65	73
南帷子 〃	51	27	24	59	31	28	50	25	25
桜ヶ丘 〃	95	54	41	97	50	47	100	36	64
今渡北 〃	191	98	93	154	79	75	155	78	77
兼山 〃	9	4	5	9	5	4	9	4	5
帝京大学可児 〃	30	18	12	24	16	8	39	19	20

資料 市教育委員会



## 17-3 中学校の概況

各年5月1日現在

区分	学校数	学級数	教員数（本務者）			生徒総数			
			計	男	女	計	男	女	外国人（再掲）
平成29年	6	97	201	119	82	2,984	1,571	1,413	183
〃 30年	6	100	205	119	86	2,960	1,556	1,404	191
令和元年	6	99	209	120	89	2,924	1,519	1,405	198
〃 2年	6	104	209	120	89	2,949	1,534	1,415	238
〃 3年	6	105	206	127	79	2,949	1,544	1,405	253
蘇南中学校	1	31	62	35	27	962	491	471	200
中部 〃	1	27	53	35	18	811	419	392	40
西可児 〃	1	14	30	16	14	392	206	186	6
東可児 〃	1	11	21	14	7	313	153	160	3
広陵 〃	1	10	20	11	9	227	120	107	4
帝京大学可児 〃	1	12	20	16	4	244	155	89	-

区分	1年生			2年生			3年生		
	計	男	女	計	男	女	計	男	女
平成29年	956	500	456	1,015	540	475	1,013	531	482
〃 30年	979	507	472	964	505	459	1,017	544	473
令和元年	988	504	484	975	508	467	961	507	454
〃 2年	974	510	464	1,000	515	485	975	509	466
〃 3年	977	518	459	973	510	463	999	516	483
蘇南中学校	318	178	140	331	177	154	313	136	177
中部 〃	266	136	130	276	141	135	269	142	127
西可児 〃	123	59	64	114	57	57	155	90	65
東可児 〃	109	54	55	101	48	53	103	51	52
広陵 〃	77	35	42	63	36	27	87	49	38
帝京大学可児 〃	84	56	28	88	51	37	72	48	24

資料 市教育委員会

## 17 教育・文化

## 17-4 高等学校の概況

各年5月1日現在

区分	学校数	学級数	教員数(本務者)			生徒総数		
			計	男	女	計	男	女
平成29年	3	56	141	110	31	1,969	1,376	593
// 30年	3	57	153	118	35	1,990	1,367	623
令和元年	3	57	166	127	39	1,971	1,339	632
// 2年	3	56	161	122	39	1,857	1,288	569
// 3年	3	55	155	112	43	1,758	1,223	535
県立可児工業 高等学校	1	15	74	55	19	548	502	46
県立可児 高等学校	1	19	44	29	15	695	405	290
帝京大学可児 高等学校	1	21	37	28	9	515	316	199

区分	1年			2年			3年		
	計	男	女	計	男	女	計	男	女
平成29年	666	470	196	675	460	215	628	446	182
// 30年	667	450	217	654	461	193	669	456	213
令和元年	970	461	209	664	448	216	637	430	207
// 2年	588	427	161	630	434	196	642	429	213
// 3年	575	385	190	572	415	157	611	423	188
県立可児工業 高等学校	170	153	17	187	173	14	191	176	15
県立可児 高等学校	218	125	93	219	136	83	258	144	114
帝京大学可児 高等学校	187	107	80	166	106	60	162	103	59

資料 各高等学校

## 17-5 大学の概況

各年5月1日現在

区分	学校数	教員数					
		総数	教授	准教授	助教	助手	その他
平成29年	-	-	-	-	-	-	-
// 30年	1	24	9	-	3	1	11
令和元年	1	24	9	-	3	1	11
// 2年	1	62	23	12	10	5	12
// 3年	1	72	24	15	12	7	14

区分	学生数								
	総数	1年		2年		3年		4年	
		男	女	男	女	男	女	男	女
平成29年	-	-	-	-	-	-	-	-	-
// 30年	-	-	-	-	-	-	-	-	-
令和元年	241	11	107	21	102	-	-	-	-
// 2年	432	47	154	16	89	18	108	-	-
// 3年	600	60	141	46	139	18	84	12	100

注) 名城大学可児キャンパスは平成28年度末で市外へ移転。

資料 岐阜医療科学大学

## 17-6 中学校卒業者の卒業後の状況

各年度翌年5月1日現在

区分	卒業生総数			A 高等学校等 進学者			B 教育訓練 機関等入学者			就 職		
	計	男	女	計	男	女	計	男	女	計	男	女
平成28年度	980	490	490	955	476	479	4	2	2	3	3	-
〃 29年度	1,018	534	484	993	522	471	-	-	-	13	6	7
〃 30年度	1,306	682	624	1,264	654	610	-	-	-	13	9	4
令和元年度	973	515	458	944	498	446	1	1	-	1	1	-
〃 2年度	979	511	468	967	506	461	-	-	-	-	-	-
蘇南中学校	302	148	154	293	146	147	-	-	-	-	-	-
中部 〃	278	156	122	276	154	122	-	-	-	-	-	-
西可児 〃	141	66	75	140	65	75	-	-	-	-	-	-
東可児 〃	113	54	59	113	54	59	-	-	-	-	-	-
広陵 〃	75	44	31	75	44	31	-	-	-	-	-	-
帝京大学可児 〃	70	43	27	70	43	27	-	-	-	-	-	-

区分	上記以外の者			死亡・不詳			上記Aのうち 就職している者			上記Bのうち 就職している者		
	計	男	女	計	男	女	計	男	女	計	男	女
平成 28年度	18	9	9	-	-	-	-	-	-	-	-	-
〃 29年度	8	5	3	-	-	-	-	-	-	-	-	-
〃 30年度	14	8	6	-	-	-	-	-	-	-	-	-
令和元年度	27	15	12	-	-	-	-	-	-	-	-	-
〃 2年度	12	5	7	-	-	-	-	-	-	-	-	-
蘇南中学校	9	2	7	-	-	-	-	-	-	-	-	-
中部 〃	2	2	-	-	-	-	-	-	-	-	-	-
西可児 〃	1	1	-	-	-	-	-	-	-	-	-	-
東可児 〃	-	-	-	-	-	-	-	-	-	-	-	-
広陵 〃	-	-	-	-	-	-	-	-	-	-	-	-
帝京大学可児 〃	-	-	-	-	-	-	-	-	-	-	-	-

資料 市教育委員会

## 17-7 高等学校卒業者の卒業後の状況

区分	卒業者総数			進学								
				大学			短期大学			各種・専修学校		
	計	男	女	計	男	女	計	男	女	計	男	女
平成28年度	676	470	206	438	266	172	13	3	10	65	50	15
"  29年度	622	443	179	408	258	150	3	1	2	59	41	18
"  30年度	625	442	183	421	254	167	4	3	1	45	13	7
令和元年度	632	443	189	414	254	160	2	-	1	69	55	14
"  2年度	640	427	213	426	251	200	5	0	1	34	29	5
県立可児工業 高等学校	188	180	8	22	21	1	-	-	-	24	23	1
県立可児 高等学校	260	127	133	235	127	133	4	-	-	3	2	1
帝京大学可児 高等学校	192	120	72	169	103	66	1	-	1	7	4	3

区分	就職者			就職進学者			無業者 (浪人等含む)			その他 (不詳・死亡等)		
	計	男	女	計	男	女	計	男	女	計	男	女
平成28年度	146	138	8	2	2	-	12	11	1	-	-	-
"  29年度	145	139	6	-	-	-	16	9	7	-	-	-
"  30年度	141	138	3	1	1	-	4	3	1	-	-	-
令和元年度	132	122	10	1	1	-	14	12	2	-	-	-
"  2年度	146	140	6	-	-	-	29	24	5	-	-	-
県立可児工業 高等学校	142	136	6	-	-	-	-	-	-	-	-	-
県立可児 高等学校	2	2	-	-	-	-	16	13	3	-	-	-
帝京大学可児 高等学校	2	2	-	-	-	-	13	11	2	-	-	-

資料 各高等学校

## 17 教育・文化

## 17-8 児童・生徒の体位

小学校		(単位：c m、kg)										各年4月現在	
区分	1年		2年		3年		4年		5年		6年		
	男	女	男	女	男	女	男	女	男	女	男	女	
身長													
平成29年	116.2	114.8	122.3	121.4	128.0	127.0	133.1	133.1	138.6	139.8	144.6	146.2	
// 30年	116.2	115.3	122.2	120.8	127.9	127.1	133.4	133.2	138.6	139.8	144.8	146.4	
// 31年	115.7	115.0	122.3	121.4	127.8	126.7	133.4	133.3	138.7	139.8	145.0	146.5	
令和2年	117.3	117.0	123.5	122.4	129.5	129.0	135.6	135.0	140.6	142.5	147.3	148.3	
// 3年	116.5	115.1	121.8	121.6	127.6	127.1	133.7	134.1	139.1	140.7	145.6	147.5	
体重													
平成29年	21.2	20.6	23.9	23.6	27.1	26.3	30.4	29.9	34.2	34.1	37.1	38.3	
// 30年	21.3	20.8	24.0	23.1	26.9	26.6	30.6	29.8	34.0	34.1	38.6	39.0	
// 31年	21.2	20.5	24.2	23.4	26.9	26.2	30.7	30.3	34.3	34.2	38.3	39.1	
令和2年	21.8	21.8	25.4	24.1	29.2	28.9	32.4	31.4	37.7	36.3	42.0	41.1	
// 3年	21.8	21.0	24.1	24.1	27.5	26.5	31.9	30.8	35.2	34.8	40.1	40.1	

中学校		1年		2年		3年	
区分		男	女	男	女	男	女
		身長					
平成29年		151.8	151.4	159.4	154.6	164.8	155.9
// 30年		152.2	151.3	158.9	154.1	164.7	155.9
// 31年		152.5	151.3	159.3	154.2	164.4	155.6
令和2年		155.4	153.0	161.9	154.9	166.0	156.2
// 3年		153.4	151.7	160.1	154.7	164.8	155.5
体重							
平成29年		43.3	42.9	48.4	47.1	53.3	49.1
// 30年		42.6	43.1	48.9	46.7	54.1	50.2
// 31年		44.1	43.2	48.1	46.8	53.9	49.6
令和2年		47.2	45.3	52.0	47.6	55.1	49.6
// 3年		45.7	44.4	50.5	48.0	54.7	49.3

資料 学校教育課

注) 令和2年度は新型コロナウイルス感染症の影響により、定期健康診断の実施時期が例年より遅くなっている。

17 教育・文化

17-9 小中学校用途別建物および土地利用状況

(単位：㎡) 令和3年5月1日現在

区分	校地面積			建物面積			校舎の構造		
	建物敷地面積	運動場面積	その他	校舎面積	屋内運動場面積	その他	木造面積	鉄筋コンクリート面積	その他
<b>小学校総数</b>	<b>138,022</b>	<b>173,610</b>	<b>47,835</b>	<b>65,876</b>	<b>11,628</b>	<b>2,369</b>	-	<b>64,276</b>	<b>1,600</b>
今渡南小	12,950	19,923	1,481	4,937	1,011	297	-	4,679	258
土田小	10,988	9,618	-	5,163	884	170	-	5,163	-
帷子小	18,805	18,280	8,458	7,403	1,102	451	-	7,192	211
春里小	7,210	10,174	683	4,060	1,271	71	-	3,798	262
東明小	10,190	19,151	-	5,171	1,099	65	-	5,081	90
旭小	8,326	12,605	1,363	5,086	1,160	31	-	4,939	147
広見小	11,819	10,898	10,428	5,484	933	165	-	5,105	379
南帷子小	16,741	20,387	10,167	6,932	1,143	308	-	6,918	14
桜ヶ丘小	11,720	16,580	3,701	5,193	1,020	170	-	5,162	31
今渡北小	17,311	15,550	2,125	7,368	1,081	120	-	7,247	121
兼山小	9,272	15,579	9,415	2,281	924	507	-	2,194	87
帝京大学 可児小	2,690	4,865	14	6,798	(内1,064)	14	-	6,798	-
<b>中学校総数</b>	<b>95,197</b>	<b>136,191</b>	<b>128,519</b>	<b>46,602</b>	<b>8,707</b>	<b>5,202</b>	-	<b>45,742</b>	<b>860</b>
蘇南中	13,032	13,149	417	9,954	1,595	721	-	9,954	-
中部中	10,237	22,458	1,109	8,032	1,508	854	-	8,011	21
西可児中	17,202	25,748	22,380	7,063	1,290	670	-	6,532	531
東可児中	25,081	18,660	6,363	5,646	1,402	646	-	5,359	287
広陵中	25,157	21,073	19,277	6,323	1,433	550	-	6,302	21
帝京大学 可児中	4,488	35,103	78,973	9,584	1,479	1,761	-	9,584	-

区分	教 室 数														
	普通	特 別 室													
		理科	生活	音楽	図画 工作	美術	技術	家庭	外国 語	視聴 覚	コン ピユ ーター 室	図書 室	特別 活動	教育 相談	進路資 料・指 導
<b>小学校総数</b>	<b>234</b>	<b>15</b>	<b>5</b>	<b>16</b>	<b>11</b>	-	-	<b>13</b>	-	<b>1</b>	<b>10</b>	<b>21</b>	<b>73</b>	<b>16</b>	-
今渡南小	24	1	-	1	1	-	-	2	-	-	1	2	6	1	-
土田小	21	1	1	1	1	-	-	1	-	-	1	2	6	1	-
帷子小	23	2	1	2	1	-	-	1	-	-	1	2	6	1	-
春里小	16	1	-	1	1	-	-	1	-	-	1	2	2	1	-
東明小	12	1	-	2	1	-	-	1	-	-	1	2	11	2	-
旭小	16	1	1	1	1	-	-	1	-	-	1	2	4	3	-
広見小	30	1	-	1	1	-	-	1	-	-	1	1	4	2	-
南帷子小	16	2	2	2	1	-	-	1	-	-	1	2	9	2	-
桜ヶ丘小	20	1	-	1	1	-	-	1	-	-	1	1	5	1	-
今渡北小	36	1	-	1	1	-	-	1	-	-	-	2	11	1	-
兼山小	8	1	-	1	-	-	-	1	-	-	1	1	-	1	-
帝京大学 可児小	12	2	-	2	1	-	-	1	-	1	-	2	9	-	-
<b>中学校総数</b>	<b>105</b>	<b>15</b>	-	<b>12</b>	-	<b>10</b>	<b>11</b>	<b>12</b>	-	<b>1</b>	<b>6</b>	<b>6</b>	<b>41</b>	<b>14</b>	<b>3</b>
蘇南中	31	3	-	2	-	2	2	2	-	-	1	1	11	3	-
中部中	27	2	-	2	-	2	2	2	-	-	1	1	9	4	-
西可児中	14	2	-	3	-	2	2	2	-	-	1	1	12	2	1
東可児中	11	2	-	2	-	1	2	2	-	-	1	1	4	1	-
広陵中	10	2	-	2	-	2	2	2	-	-	1	1	4	2	1
帝京大学 可児中	12	4	-	1	-	1	1	2	1	1	1	1	1	2	1

注) 帝京大学可児中学校は、帝京大学可児高等学校との共有部分を含む。

資料 教育総務課

## 17 教育・文化

## 17-10 地区センター等利用状況

区分	建物面積 (㎡)	平成28年度 利用状況		平成29年度 利用状況		平成30年度 利用状況		令和元年度 利用状況		令和2年度 利用状況	
		利用 回数	利用 者数	利用 回数	利用 者数	利用 回数	利用 者数	利用 回数	利用 者数	利用 回数	利用 者数
今渡 地区センター	2,137	3,671	48,879	3,169	48,860	3,541	47,316	3,604	47,474	2,087	22,751
土田 地区センター	1,587	2,120	29,863	2,185	24,901	2,307	31,174	2,423	31,747	1,258	11,139
帷子 地区センター	3,104	4,436	66,052	4,137	65,141	4,308	69,337	4,376	65,491	2,747	29,543
春里 地区センター	本館 1,525 分館779	2,442	35,805	2,487	35,073	2,608	37,956	2,604	32,314	1,539	14,896
姫治 地区センター	1,886	1,878	28,977	2,063	29,262	2,300	31,123	2,192	29,787	966	11,119
平牧 地区センター	2,071	1,609	23,073	1,746	24,120	1,897	25,391	1,841	24,983	1,010	13,337
久々利 地区センター	1,292	916	10,342	892	10,915	765	9,126	758	11,520	574	4,726
広見東 地区センター	1,104	1,234	17,477	1,317	18,970	1,454	22,007	1,526	22,670	830	9,013
下恵土 地区センター	2,145	2,569	37,233	2,561	37,377	2,533	34,974	2,712	34,666	1,616	17,383
中恵土 地区センター	1,154	1,694	29,891	1,845	30,252	1,771	29,389	1,700	30,262	796	11,027
桜ヶ丘 地区センター	2,999	4,804	79,842	5,005	76,716	5,318	79,578	5,233	77,977	2,586	26,838
川合 地区センター	1,628	1,574	26,041	1,760	27,733	1,553	25,399	1,487	20,354	3,143	35,052
広見 地区センター	3,849	5,432	96,270	5,455	86,523	5,387	90,811	5,287	83,781	775	8,244
兼山 地区センター	1,533	614	8,863	670	6,919	669	8,289	843	9,380	354	3,611
観光交流館	1,190	915	10,359	810	10,385	1,007	24,319	974	31,050	460	6,178

資料 地域振興課 観光交流課

17 教育・文化

17-11 市立図書館利用状況

区分	登録者数					来館者数
	計	0～6歳	7～15歳	16～22歳	23歳～	
平成28年度	51,168	2,127	8,201	6,520	34,320	254,732
〃 29年度	47,909	2,066	7,986	6,331	31,526	235,693
〃 30年度	50,034	2,110	8,008	6,721	33,195	235,818
令和元年度	51,712	2,125	7,942	6,840	34,805	236,359
〃 2年度	52,612	1,793	7,713	6,932	36,174	143,546

区分	貸し出し冊数							
	計	一般書		児童書		紙芝居	視聴覚	雑誌
		文学	その他	絵本	その他			
平成28年度	506,700	146,138	149,184	90,517	76,143	4,645	12,357	27,716
〃 29年度	497,495	145,153	144,001	91,834	73,267	4,973	11,652	26,615
〃 30年度	481,637	141,227	137,142	82,398	80,814	4,827	10,643	24,586
令和元年度	467,566	136,697	133,308	82,009	76,581	4,362	10,292	24,317
〃 2年度	341,508	105,617	93,975	57,552	56,191	1,876	6,919	19,378

区分	レファレンス 件数	リクエスト 件数	コピー 件数
平成28年度	1,251	38,217	1,041
〃 29年度	1,423	38,029	1,102
〃 30年度	1,344	41,659	1,071
令和元年度	1,238	45,366	925
〃 2年度	993	31,343	795

資料 図書館

17-12 市立図書館蔵書冊数

各年3月31日現在

区分	総数	一般書				
		総記	哲学	地理歴史	社会科学	自然科学
平成29年	297,019	4,337	6,049	14,220	19,611	11,072
〃 30年	299,055	4,531	5,883	14,486	19,544	11,244
〃 31年	300,640	4,389	5,894	14,720	19,616	11,333
令和2年	304,695	4,576	5,875	14,650	20,425	11,636
〃 3年	305,219	4,592	5,910	14,610	19,840	11,681

区分	一般書					
	工学技術	産業	芸術	言語	文学	郷土
平成 29年	15,946	6,089	18,454	2,638	87,023	11,488
〃 30年	15,697	5,900	18,869	2,797	87,714	11,761
〃 31年	15,358	6,046	18,752	2,828	87,522	12,027
令和 2年	15,886	6,118	19,144	2,943	87,848	12,289
〃 3年	15,527	6,311	19,305	3,039	87,725	12,521

区分	一般書	児童書		視聴覚資料	雑誌
	その他	絵本	他の児童書		
平成 29年	4,417	33,216	50,198	5,544	6,717
〃 30年	4,493	33,696	50,522	5,609	6,309
〃 31年	4,641	34,597	51,109	5,743	6,065
令和 2年	4,756	35,086	51,323	5,749	6,391
〃 3年	4,841	35,704	51,390	5,985	6,238

資料 図書館



17 教育・文化

17-13 歴史館・資料館入館者数

歴史館・資料館入館者数 (単位：人)

区分	平成28年度	平成29年度	平成30年度	令和元年度	令和2年度
可児郷土歴史館	3,050	3,335	3,476	5,818	1,561
川合考古資料館	1,687	1,566	1,134	1,227	463
戦国山城ミュージアム(旧兼山歴史民俗資料館)	178	-	6,241	9,947	4,639
荒川豊蔵資料館	2,742	8,492	4,547	3,723	1,896

資料 可児郷土歴史館

注) 平成28年度の兼山歴史民俗資料館は4月～5月までの入館者数

注) 平成29年度の兼山歴史民俗資料館は耐震補強改修工事のため一時休館中

注) 兼山歴史民俗資料館は平成30年6月30日から戦国山城ミュージアムとして開館

17-14 体育施設の利用状況

(単位：件)

年度	運動公園 スタジアム	B & G海洋センター			ウエイトリフ ティング場	トレーニング 室(人)
		体育館	ミーティング ルーム	プール (人)		
平成28年度	1,458	2,670	358	8,070	770	27,542
// 29年度	1,240	4,054	416	7,793	699	29,903
// 30年度	1,577	4,277	494	8,094	747	30,125
令和元年度	1,463	4,248	490	7,719	745	25,233
// 2年度	754	2,113	298	2,585	374	7,176

年度	弓道場 (第1・2)	グラウンド				
		運動公園 グラウンド	広見市民 グラウンド	姫治市民 グラウンド	塩河公園 グラウンド	坊主山市民 グラウンド
平成28年度	2,262	1,445	623	779	464	720
// 29年度	2,269	1,733	685	755	477	612
// 30年度	2,343	1,824	652	716	450	628
令和元年度	2,201	1,709	716	660	419	662
// 2年度	1,198	1,061	369	445	212	348

年度	テニスコート		夜間照明施設			
	鳴子近隣公園 (人)	運動公園 (人)	運動公園 グラウンド	広見市民 グラウンド	塩河公園 グラウンド	中部中 運動場
平成28年度	15,624	36,384	312	32	20	20
// 29年度	17,109	39,239	263	73	28	11
// 30年度	17,779	43,636	262	62	32	8
令和元年度	17,819	47,227	284	72	18	9
// 2年度	12,003	30,187	224	8	5	1

年度	夜間照明施設				学校施設 開放
	広陵中 運動場	今渡南小 運動場	帷子小 運動場	東明小 運動場	
平成28年度	9	53	14	60	10,387
// 29年度	4	41	8	15	9,894
// 30年度	1	14	41	5	10,070
令和元年度	1	34	7	4	9,882
// 2年度	1	13	4	3	5,541

資料：文化スポーツ課

※夜間照明施設について、令和2年度より新システム導入にともない運動公園グラウンド夜間照明時間の集計ができなくなったため、単純に前年度までと比較はできない。

## 17-15 文化創造センターの利用状況

区分	総数	主劇場		小劇場	
		使用者数	稼働率(%)	使用者数	稼働率(%)
平成29年	311,830	90,345	63.5	30,283	64.0
// 30年	343,762	81,400	64.8	31,146	71.6
令和元年	356,392	87,495	68.2	32,832	63.6
// 2年	77,242	19,535	66.1	5,528	67.2
<b>// 3年</b>	<b>71,742</b>	<b>17,412</b>	<b>25.8</b>	<b>9,430</b>	<b>33.3</b>
1月	2,647	324	17.6	134	6.7
2月	3,553	897	14.3	525	33.3
3月	8,256	2,975	39.1	965	30.8
4月	4,642	1,115	30.4	759	26.1
5月	4,320	840	20.8	859	45.8
6月	4,268	1,425	26.1	697	30.4
7月	6,981	1,395	26.9	1,563	34.6
8月	9,847	4,790	58.8	416	41.2
9月	-	-	-	-	-
10月	5,891	744	18.5	1,282	44.4
11月	14,492	1,185	14.8	1,298	33.3
12月	6,845	1,722	25.0	932	30.0

注) 使用者数は貸館及び自主事業における使用者の数。

総数は劇場と諸室の合計。

稼働率は使用日数/使用可能日数。

令和3年8月27日～令和3年9月30日は新型コロナウイルス感染拡大防止の緊急事態宣言のため休館

## 17-16 家庭教育学級（乳幼児学級含む）の状況

区分	参加人員	
	家庭教育学級	乳幼児学級
平成29年度	6,568	2,446
// 30年度	6,209	2,262
令和元年度	7,034	1,717
<b>// 2年度</b>	<b>6,279</b>	<b>629</b>

注) 参加人員は延べ人数。資料 子育て支援課

## 17 教育・文化

## 17-17 主な社会教育団体等の状況

令和3年4月1日現在

名称	発足年月日	参加人員 及び会員数	活動内容
可児市青少年育成 市民会議	S43.9.1	40人(役員) (役員)	青少年の健全育成 健全な家庭づくり 青少年の非行防止 環境の浄化活動に関する企画・立
可児市青少年育成 推進委員会	S46.4.1	24人	上記事業の実践・指導
可児市少年センター	S57.4.1	92人	補導活動・少年相談活動・環境浄化活動
可児市子ども会 育成協議会	S57.4	3,556人 子ども会会員)	育成者研修会・インリーダー研修会 単位子ども会活動支援

資料 人づくり課

可児市文化協会	S59.3.20	120人	書道、洋楽、邦楽の3部門の研究会・発表会
可児市少年少女 合唱団	H1.6.10	10人	合唱

資料 文化スポーツ課

名称	発足年月日	参加人員 及び会員数	活動内容
可児市読書サークル 協議会	S49.10.1	17人	読書会・学習会・講演や講座の開催、文集の発行

資料 図書館

名称	発足年月日	参加人員 及び会員数	活動内容
可児市社会教育 視聴覚協議会	S52.4.24	24人	映写技師としてのボランティア 16ミリ映写機講習会・ビデオ技術講習会
可児市生活学校	S53.4	23人	生活環境全般と住み良い地域社会づくりの 学習と研究

資料 地域振興課

名称	発足年月日	参加人員 及び会員数	活動内容
可児市PTA連合会	S57.4	7206人	子どもの豊かな心を育てるふるさとづくり 単位PTAの連絡協調

資料 学校教育課

名称	発足年月日	参加人員 及び会員数	活動内容
可児市宮太鼓保存会	S48.1	約300人 (10支部)	市無形民俗文化財の保存・伝承・啓発

資料 文化財課

## 17-18 指定文化財一覧

国指定文化財 令和3年4月1日現在

名称	所在地	指定年月日	種別
長塚古墳	中恵土1990-1ほか	S31. 5. 15	史跡
美濃金山城跡	兼山1418-211ほか	H 25. 10. 17	史跡
木曽川	土田	S 6. 5. 11	名勝
久々利のサクライソウ自生地	久々利柿下入会	S53. 8. 15	天然記念物

## 県指定文化財

名称	所在地	指定年月日	種別
木造大日如来坐像	二野 無量寺(可児郷土歴史館へ寄託中)	S32. 12. 19	重要文化財
銅鐸	可児郷土歴史館	S48. 3. 16	重要文化財
久々利八幡神社本殿附棟札	久々利 八幡神社	S56. 9. 16	重要文化財
木造薬師如来坐像	東帷子 薬王寺	S56. 9. 16	重要文化財
木造持国天・増長天立像	東帷子 薬王寺	S56. 9. 16	重要文化財
青銅製燭台と花瓶	兼山 大通寺(戦国山城ミュージアムへ寄託中)	S42. 11. 13	重要文化財
脛当	兼山 可成寺(戦国山城ミュージアムへ寄託中)	S42. 11. 13	重要文化財
六角神輿	久々利 八幡神社	S56. 9. 16	重要有形民俗文化財
銅鐸発掘の地	久々利柿下入会3-249, 3-250	S32. 3. 25	史跡
不孝寺塚古墳	羽崎636-1	S32. 3. 25	史跡
二野鍋煎古墳	二野1979-1	S32. 3. 25	史跡
羽崎中洞古墳	羽崎746-1	S32. 3. 25	史跡
大森皿屋敷古墳	大森台2丁目61, 61-2	S32. 3. 25	史跡
身隠山古墳	広見1033-1ほか	S32. 3. 25	史跡
熊野古墳	広見979	S32. 3. 25	史跡
大平古窯跡群	久々利126、147-1、152	S41. 9. 14	史跡
中窯跡	久々利柿下入会377、378	S41. 9. 14	史跡
浅間窯跡	久々利柿下入会3-1	S41. 9. 14	史跡
大萱古窯跡群	久々利289-1、久々利柿下入会352	S41. 9. 14	史跡
川合次郎兵衛塚1号墳	川合北2-16	H 7. 6. 23	史跡
兼山湊跡	兼山410番地先	S42. 11. 13	史跡
古城山のオオウラジロノキ (地方名ヤマナシ)	兼山 古城山	S43. 8. 6	天然記念物

## 17-18 指定文化財一覧

市指定文化財		令和3年4月1日現在	
名称	所在地	指定年月日	種別
木造薬師如来坐像	矢戸 横市薬師堂(可児郷土歴史館へ寄託中)	H15. 5. 21	重要文化財
三階倉	兼山622-1	H17. 9. 27	重要文化財
斎藤正義画像	兼山 浄音寺	H17. 9. 27	重要文化財
妙向尼画像	兼山 常照寺	H17. 9. 27	重要文化財
森長可画像	兼山 可成寺	H17. 9. 27	重要文化財
木造如意輪観音菩薩半跏像	兼山 戸立観音堂	H17. 9. 27	重要文化財
木造狛犬	兼山 貴船神社(戦国山城ミュージアムへ寄託中)	H17. 9. 27	重要文化財
蛙又	兼山 貴船神社(戦国山城ミュージアムへ寄託中)	H17. 9. 27	重要文化財
棟札	兼山 貴船神社(戦国山城ミュージアムへ寄託中)	H17. 9. 27	重要文化財
社額	兼山 貴船神社	H17. 9. 27	重要文化財
金山記全集大成	兼山 大通寺(戦国山城ミュージアムへ寄託中)	H17. 9. 27	重要文化財
兼山札	戦国山城ミュージアム及び個人宅	H17. 9. 27	重要文化財
塩・海魚定書(写)	個人宅	H17. 9. 27	重要文化財
森長武・忠洪書状	兼山 可成寺	H17. 9. 27	重要文化財
戸立観音堂	兼山 戸立観音堂	H17. 9. 27	重要文化財
銅造大日如来坐像	可児郷土歴史館	H19. 5. 28	重要文化財
大般若経	東帷子 薬王寺(可児郷土歴史館へ寄託中)	H19. 5. 28	重要文化財
薬王寺本堂	東帷子 薬王寺	H19. 5. 28	重要文化財
黄瀬戸(陶芸)	久々利地内	H30. 3. 26	重要無形文化財
瀬戸黒(陶芸)	久々利地内	H30. 3. 26	重要無形文化財
志野(陶芸)	久々利、久々利柿下入会地内	H30. 3. 26	重要無形文化財
織部(陶芸)	久々利地内	H30. 3. 26	重要無形文化財
木造獅子頭	塩河 八幡神社(可児郷土歴史館へ寄託中)	S59. 12. 12	重要有形民俗文化財
今八幡神社祭礼記	今 八幡神社	S61. 11. 11	重要有形民俗文化財
羽崎日吉神社の舞台附棟札	羽崎 日吉神社	H13. 7. 24	重要有形民俗文化財
兼山貴船神社の山車	兼山 貴船神社	H17. 9. 27	重要有形民俗文化財
可児市宮太鼓	市内	S50. 2. 28	重要無形民俗文化財
久々利八幡神社大祭	久々利 八幡神社	S59. 12. 12	重要無形民俗文化財
土田白鬚神社流鏝馬祭	土田 白鬚神社	S59. 12. 12	重要無形民俗文化財
兼山下町の辻念仏	兼山	H17. 9. 27	重要無形民俗文化財
泳宮	久々利1607	S31. 6. 2	史跡
八坂入彦命墓	久々利333	S31. 6. 2	史跡
西山謙之助出生地	久々利1739、1740-2	S31. 6. 2	史跡
西寺山古墳	中恵土1944-1	S31. 6. 2	史跡
大森城跡	大森 2177-1ほか	S47. 2. 1	史跡
岡田将監屋敷跡	下切419-1ほか	S47. 2. 1	史跡
千村氏屋敷跡	久々利1644-1	S47. 2. 1	史跡
今渡の渡し場跡	今渡神明地内	S47. 3. 20	史跡
徳野陣屋跡	下恵土3236-1ほか	S47. 3. 20	史跡
千村家の墓所	久々利 東禅寺	S47. 3. 20	史跡
平岡石見守の墓所	下恵土 禅台寺	S47. 3. 20	史跡
長山城跡	瀬田696ほか	S49. 2. 19	史跡
土田北割田3号墳	土田1294-12	S59. 12. 12	史跡
妙向尼の墓所	兼山 常照寺	H17. 9. 27	史跡
森家の墓所	兼山 可成寺	H17. 9. 27	史跡
山本藤九郎家の墓所	兼山 専養寺	H17. 9. 27	史跡
春秋園	久々利1664-1	H 7. 5. 1	名勝
兼山澗	兼山橋から兼山湊跡に至る木曾川左岸河川敷	H17. 9. 27	名勝
イワオモダカ自生地	久々利	S47. 3. 20	天然記念物
ヒトツバタゴ	久々利	S47. 3. 20	天然記念物
ハナノキ自生地	久々利	S47. 3. 20	天然記念物
ヒトツバタゴ自生地	久々利柿下入会	S47. 3. 20	天然記念物
フウ	久々利	S53. 2. 1	天然記念物
ミカワバイケイソウ自生地	柿下	H 7. 5. 1	天然記念物
平貝戸の化石株	平貝戸	H14. 2. 27	天然記念物
兼山貴船神社のカヤ	兼山 貴船神社	H17. 9. 27	天然記念物
鳩吹山のシデコブシ自生地	土田	H18. 5. 22	天然記念物

## 17-18 指定文化財一覽

市指定文化財		令和3年4月1日現在	
名称	所在地	指定年月日	種別
木造伝如意輪観音菩薩立像	広見 長福寺(山岸観音堂)	S32. 1. 29	重要文化財
木造阿弥陀如来坐像	東帷子 薬王寺	S47. 2. 1	重要文化財
木造釈迦如来坐像	東帷子 薬王寺	S47. 2. 1	重要文化財
木造日光・月光菩薩立像	東帷子 薬王寺	S47. 2. 1	重要文化財
木造薬師如来坐像	石森 普濟寺	S47. 2. 1	重要文化財
木造日光・月光菩薩立像	石森 普濟寺	S47. 2. 1	重要文化財
木造地藏菩薩半跏像	坂戸 観音堂	S47. 2. 1	重要文化財
西山謙之助遺墨	個人宅	S47. 2. 1	重要文化財
伝硯石	塩 甘露寺	S47. 2. 1	重要文化財
身隠山出土須恵器	個人宅	S47. 3. 20	重要文化財
四獣形鏡	可児郷土歴史館	S47. 3. 20	重要文化財
内行花文鏡	個人宅	S47. 3. 20	重要文化財
身隠山御嶽古墳出土装身具	個人宅(一部、可児郷土歴史館へ寄託中)	S47. 3. 20	重要文化財
海老虹梁双龍の彫刻	東帷子 薬王寺	S47. 3. 20	重要文化財
木造聖観音菩薩立像	長洞 禅林寺	S48. 8. 14	重要文化財
木造不動明王立像	長洞 禅林寺	S48. 8. 14	重要文化財
木造毘沙門天立像	長洞 禅林寺	S48. 8. 14	重要文化財
木造庚申像二体	長洞 禅林寺	S48. 8. 14	重要文化財
木造阿弥陀如来立像	下切 神留寺(可児郷土歴史館へ寄託中)	S48. 8. 14	重要文化財
木造観音・勢至菩薩立像	下切 神留寺(可児郷土歴史館へ寄託中)	S48. 8. 14	重要文化財
木造薬師如来坐像	下切 三明寺	S48. 8. 14	重要文化財
木造薬師如来坐像	久々利 円明寺	S48. 8. 14	重要文化財
木造地藏菩薩立像	久々利 円明寺	S48. 8. 14	重要文化財
木造愛染明王坐像	久々利 円明寺	S48. 8. 14	重要文化財
木造阿弥陀如来坐像	久々利 円明寺	S48. 8. 14	重要文化財
木造弁財天坐像及び十五童子像	久々利 円明寺	S48. 8. 14	重要文化財
木造弁財天坐像(右)	久々利 円明寺	S48. 8. 14	重要文化財
木造弁財天坐像(左)	久々利 円明寺	S48. 8. 14	重要文化財
木造不動明王立像	久々利 円明寺	S48. 8. 14	重要文化財
木造千体地藏菩薩	久々利 円明寺	S48. 8. 14	重要文化財
石造地藏菩薩坐像	久々利 円明寺	S48. 8. 14	重要文化財
磚製五大明王像	久々利 円明寺	S48. 8. 14	重要文化財
木造阿弥陀如来坐像	羽崎 龍泉寺	S50. 12. 20	重要文化財
木造十一面観音立像	羽崎 龍泉寺	S50. 12. 20	重要文化財
木造十一面観音立像	羽崎 龍泉寺	S50. 12. 20	重要文化財
木造不動明王立像	羽崎 龍泉寺	S50. 12. 20	重要文化財
木造天部立像	羽崎 龍泉寺	S50. 12. 20	重要文化財
石造浮彫阿弥陀如来坐像	羽崎(可児郷土歴史館へ寄託中)	S59. 12. 12	重要文化財
木造阿弥陀如来立像	二野 無量寺(可児郷土歴史館へ寄託中)	S59. 12. 12	重要文化財
石造狛犬一对	広見 広見神社	S59. 12. 12	重要文化財
陶製狛犬一对	広見 広見神社(可児郷土歴史館へ寄託中)	S59. 12. 12	重要文化財
志野橋絵向付	可児郷土歴史館	S59. 12. 12	重要文化財
織部土筆絵皿	可児郷土歴史館	S59. 12. 12	重要文化財
大平古窯跡群出土品	可児郷土歴史館	S59. 12. 12	重要文化財
姫下切古窯跡出土品	可児郷土歴史館	S59. 12. 12	重要文化財
木造薬師如来坐像	下恵土 薬師堂	S60. 10. 15	重要文化財
木造日光・月光菩薩立像	下恵土 薬師堂	S60. 10. 15	重要文化財
三千仏画	久々利 長保寺	S62. 11. 11	重要文化財
三角縁三神三獣鏡	可児郷土歴史館	H 2. 3. 30	重要文化財
銀象嵌直刀	川合考古資料館	H 2. 3. 30	重要文化財
岡田将監屋敷跡出土品	可児郷土歴史館	H 2. 3. 30	重要文化財
鳥つまみ蓋付須恵器	川合考古資料館	H 6. 6. 1	重要文化財
下切八幡神社本殿附棟札	下切 八幡神社	H14. 2. 27	重要文化財

## 18 観 光

### 18-1 観光地点入込客数状況

その1 ぎふワールド・ローズガーデン（旧花フェスタ記念公園）入園者数 （単位：人）

区分	平成28年度	平成29年度	平成30年度	令和元年度	令和2年度
ぎふワールド・ローズガーデン（旧花フェスタ記念公園）入園者数	407,176	378,466	382,712	401,885	279,348

資料 岐阜県観光入込客統計調査

その2 可児市温泉施設利用者数 （単位：人）

区分	平成28年度	平成29年度	平成30年度	令和元年度	令和2年度
天然温泉 三峰	295,145	311,942	302,195	284,079	177,800
湯の華アイランド広場	1,605,865	1,636,039	1,644,645	1,676,020	1,376,215

資料 岐阜県観光入込客統計調査

その3 可児市直売所利用者数 （単位：人）

区分	平成28年度	平成29年度	平成30年度	令和元年度	令和2年度
JAめぐみの とれったひろば	446,964	419,905	370,092	355,071	364,587
道の駅 可児ッテ	247,816	275,137	244,259	245,468	214,907

資料 岐阜県観光入込客統計調査

### 18-2 ゴルフ場利用者数

（単位：人）

区分	平成28年度	平成29年度	平成30年度	令和元年度	令和2年度
市内ゴルフ場利用者数	528,318	525,810	534,022	511,696	405,677

資料 岐阜県観光入込客統計調査

注）市内ゴルフ場は、愛岐カントリークラブ、名古屋ヒルズゴルフ倶楽部（旧セラヴィゴルフ倶楽部）、中部国際ゴルフクラブ、中部国際ゴルフクラブ、東建塩河カントリー倶楽部（旧富士カントリー塩河倶楽部）、日本ラインゴルフ倶楽部、富士カントリー可児クラブ（可児ゴルフ場）、富士カントリー可児クラブ（美濃ゴルフ場）の7ヶ所である。

### 18-3 市内宿泊施設状況

市内宿泊施設数および収容人員

各年1月1日現在

区分	総数		ビジネスホテル		旅館	
	軒数	収容人員	軒数	収容人員	軒数	収容人員
平成29年	5	366	4	350	1	16
〃 30年	5	366	4	350	1	16
〃 31年	5	366	4	350	1	16
令和2年	5	359	4	352	1	7
〃 3年	7	636	6	629	1	7

資料 観光交流課

# 19 財政

19-1 歳入決算額の推移（普通会計）

（単位：千円、％）

区分	平成28年度			平成29年度			平成30年度		
	金額	構成比	対前年度比	金額	構成比	対前年度比	金額	構成比	対前年度比
総額	33,388,309	100.0	106.2	34,043,678	100.0	102.0	33,084,573	100.0	△ 2.8
<b>A 自主財源合計</b>	<b>18,510,956</b>	<b>55.5</b>	<b>98.7</b>	<b>18,227,432</b>	<b>53.5</b>	<b>98.5</b>	<b>19,858,085</b>	<b>60.0</b>	<b>8.9</b>
市税	14,607,262	43.7	102.7	14,585,756	42.8	99.9	14,740,673	44.6	1.1
分担金・負担金	262,096	0.8	99.8	272,813	0.8	101.9	262,863	0.8	△ 3.6
使用料・手数料	620,792	1.9	99.7	597,333	1.8	94.3	609,981	1.8	2.1
財産収入	129,368	0.4	112.4	115,362	0.3	89.2	141,461	0.4	22.6
寄附金	100,041	0.3	257.9	82,263	0.2	82.2	434,120	1.3	427.7
繰入金	41,322	0.1	91.0	191,167	0.6	462.6	1,309,747	4.0	585.1
繰越金	1,763,286	5.3	129.8	1,397,200	4.1	79.2	1,250,591	3.8	△ 10.5
諸収入	986,789	3.0	47.5	985,537	2.9	99.9	1,108,649	3.4	12.5
<b>B 依存財源合計</b>	<b>14,877,353</b>	<b>44.5</b>	<b>117.2</b>	<b>15,816,246</b>	<b>46.5</b>	<b>106.3</b>	<b>13,226,488</b>	<b>40.0</b>	<b>△ 16.4</b>
地方譲与税	293,381	0.9	99.5	292,054	0.9	99.5	294,319	0.9	0.8
利子割交付金	20,206	0.1	65.3	36,278	0.1	179.5	36,617	0.1	0.9
配当割交付金	51,551	0.2	57.8	71,267	0.2	138.2	56,506	0.2	△ 20.7
株式等譲渡所得割交付金	26,092	0.1	29.7	83,124	0.3	318.6	48,052	0.1	△ 42.2
ゴルフ場利用税交付金	215,358	0.6	106.8	202,987	0.6	94.3	194,090	0.6	△ 4.4
地方消費税交付金	1,623,232	4.9	92.1	1,714,891	5.0	105.6	1,831,198	5.5	6.8
特別地方消費税交付金	-	-	-	-	-	-	-	-	-
自動車取得税交付金	67,326	0.2	103.8	90,005	0.3	133.7	94,953	0.3	5.5
環境性能割交付金	-	-	-	-	-	-	-	-	-
地方特例交付金	69,918	0.2	115.6	76,258	0.2	109.1	89,523	0.3	17.4
地方交付税	2,751,730	8.2	98.1	2,130,674	6.3	77.4	2,175,951	6.6	2.1
交通安全対策特別交付金	12,082	0.0	91.0	11,674	0.0	96.6	11,049	0.0	△ 5.4
国庫支出金	3,986,730	11.9	107.4	4,188,617	12.3	105.1	3,676,024	11.1	△ 12.2
県支出金	1,844,747	5.5	104.8	2,107,118	6.2	114.6	2,032,906	6.1	△ 3.5
地方債	3,915,000	11.7	215.5	4,811,300	14.1	122.9	2685300	8.1	△ 44.2

区分	令和元年度			令和2年度		
	金額	構成比	対前年度比	金額	構成比	対前年度比
総額	35,320,176	100.0	6.8	47,436,865	100.0	34.3
<b>A 自主財源合計</b>	<b>21,701,323</b>	<b>61.4</b>	<b>9.3</b>	<b>21,231,943</b>	<b>44.7</b>	<b>△ 2.2</b>
市税	15,283,908	43.3	3.7	14,979,168	31.6	△ 2.0
分担金・負担金	197,666	0.6	△ 24.8	108,063	0.2	△ 45.3
使用料・手数料	586,582	1.6	△ 3.8	534,489	1.1	△ 8.9
財産収入	79,939	0.2	△ 43.5	126,189	0.3	57.9
寄附金	413,932	1.2	△ 4.7	353,083	0.7	△ 14.7
繰入金	435,370	1.2	△ 66.8	27,313	0.1	△ 93.7
繰越金	3,265,960	9.2	161.2	1,777,088	3.7	△ 45.6
諸収入	1,437,966	4.1	29.7	3,326,550	7.0	131.3
<b>B 依存財源合計</b>	<b>13,618,853</b>	<b>38.6</b>	<b>3.0</b>	<b>26,204,922</b>	<b>55.3</b>	<b>92.4</b>
地方譲与税	297,769	0.8	1.2	301,815	0.6	1.4
利子割交付金	16,389	0.1	△ 55.2	15,832	0.0	△ 3.4
配当割交付金	65,336	0.2	15.6	59,695	0.1	△ 8.6
株式等譲渡所得割交付金	34,856	0.1	△ 27.5	69,808	0.2	100.3
ゴルフ場利用税交付金	188,498	0.5	△ 2.9	168,756	0.4	△ 10.5
地方消費税交付金	1,746,778	4.9	△ 4.6	2,138,193	4.5	22.4
特別地方消費税交付金	-	-	-	-	-	-
法人事業税交付金	-	-	-	91,183	0.2	皆増
自動車取得税交付金	49,327	0.2	△ 48.1	-	-	皆減
環境性能割交付金	14,681	0.1	皆増	26,487	0.1	80.4
地方特例交付金	228,619	0.6	155.4	129,393	0.3	△ 43.4
地方交付税	2,209,160	6.3	1.5	2,172,497	4.6	△ 1.7
交通安全対策特別交付金	10,406	0.0	△ 5.8	10,355	0.0	△ 0.5
国庫支出金	4,116,362	11.7	12.0	15,560,682	32.8	278.0
県支出金	2,061,272	5.8	1.4	2,287,026	4.8	11.0
地方債	2,579,400	7.3	△ 3.9	3,173,200	6.7	23.0

資料 財政課

※自動車取得税交付金は、令和元年度をもって廃止となりました。

※環境性能割交付金は、全国的に令和元年度から新しく交付が開始されました。

※法人事業税交付金は、全国的に令和2年度から新しく交付が開始されました。



19 財 政

19-2 目的別歳出決算額の推移（普通会計）

（単位：千円、％）

区分	平成28年度			平成29年度			平成30年度		
	金額	構成比	対前年度比	金額	構成比	対前年度比	金額	構成比	対前年度比
総額	31,991,109	100.0	107.8	32,793,087	100.0	102.5	29,818,613	100.0	△ 9.1
議会費	263,348	0.8	98.1	267,305	0.8	101.5	257,266	0.9	△ 3.8
総務費	4,687,534	14.6	99.1	3,374,543	10.3	72.0	3,963,194	13.2	17.4
民生費	10,531,416	32.9	108.0	11,021,598	33.6	104.7	10,977,377	36.8	△ 0.4
衛生費	2,325,966	7.3	101.8	2,321,717	7.1	99.8	2,257,450	7.6	△ 2.8
労働費	19,683	0.1	89.0	17,967	0.1	91.3	17,293	0.1	△ 3.8
農林水産業費	528,581	1.7	104.1	559,324	1.7	105.8	573,869	1.9	2.6
商工費	620,355	1.9	93.1	658,251	2.0	106.1	594,306	2.0	△ 9.7
土木費	6,087,220	19.0	141.9	7,214,568	22.0	118.5	4,418,444	14.8	△ 38.8
消防費	1,047,025	3.3	104.2	1,131,628	3.5	108.1	1,107,278	3.7	△ 2.2
教育費	3,859,175	12.1	92.4	4,082,269	12.4	105.8	3,361,255	11.3	△ 17.7
災害復旧費	-	-	-	-	-	-	-	-	-
公債費	2,020,806	6.3	101.8	2,143,917	6.5	106.1	2,290,881	7.7	6.9

区分	令和元年度			令和2年度		
	金額	構成比	対前年度比	金額	構成比	対前年度比
総額	33,543,088	100.0	12.5	45,390,341	100.0	35.3
議会費	255,648	0.8	△ 0.6	249,148	0.5	△ 2.5
総務費	6,442,293	19.2	62.6	14,775,531	32.6	129.4
民生費	11,051,619	32.9	0.7	11,377,364	25.1	2.9
衛生費	2,277,500	6.8	0.9	2,231,212	4.9	△ 2.0
労働費	17,273	0.1	△ 0.1	17,339	0.0	0.4
農林水産業費	545,272	1.6	△ 5.0	548,099	1.2	0.5
商工費	767,714	2.3	29.2	3,424,005	7.5	346.0
土木費	4,477,917	13.3	1.3	3,346,633	7.4	△ 25.3
消防費	1,039,161	3.1	△ 6.2	1,037,105	2.3	△ 0.2
教育費	4,313,793	12.9	28.3	6,028,204	13.3	39.7
災害復旧費	-	-	-	-	-	-
公債費	2,354,898	7.0	2.8	2,355,701	5.2	-

資料 財政課

# 19 財政

19-3 性質別歳出決算額の推移（普通会計）

(単位：千円、%)

区分	平成28年度			平成29年度			平成30年度		
	金額	構成比	対前年度比	金額	構成比	対前年度比	金額	構成比	対前年度比
総額	31,991,109	100.0	107.8	32,793,087	100.0	102.5	29,818,613	100.0	△ 9.1
A 消費的経費計	19,110,776	59.7	99.6	20,871,335	63.6	109.2	20,783,766	69.7	△ 0.4
1 人件費	3,905,509	12.2	100.1	3,908,735	11.9	100.1	3,948,579	13.2	1.0
2 物件費	5,035,150	15.7	102.9	5,199,734	15.9	103.1	5,309,490	17.8	2.1
3 維持補修費	226,231	0.7	108.2	272,001	0.8	120.2	284,082	0.9	4.4
4 扶助費	6,324,373	19.8	105.0	6,541,285	19.9	103.4	6,440,088	21.6	△ 1.5
5 補助費等	3,619,513	11.3	86.9	4,938,890	15.1	136.5	4,801,527	16.1	△ 2.8
B 投資的経費計	4,786,673	15.0	152.2	6,132,523	18.7	127.9	3,001,106	10.1	△ 51.1
1 普通建設事業費	4,786,673	15.0	152.2	6,132,523	18.7	128.1	3,001,106	10.1	△ 51.1
補助	1,444,638	4.5	151.3	1,827,259	5.6	126.5	1,112,899	3.7	△ 39.1
単独	3,309,489	10.4	154.2	4,279,475	13.0	129.3	1,838,245	6.2	△ 57.0
その他	32,546	0.1	73.8	25,789	0.1	79.2	49,962	0.2	93.7
2 災害復旧事業費	-	-	-	-	-	-	-	-	-
C 公債費	2,020,806	6.3	101.8	2,143,917	6.5	106.1	2,290,881	7.7	6.9
元利償還金	2,020,806	6.3	101.8	2,143,917	6.5	106.1	2,290,881	7.7	6.9
D 積立金	1,653,153	5.2	242.6	349,123	1.1	21.1	383,362	1.3	9.8
E 投資及び出資金・貸付金	95,054	0.3	15.0	593,131	1.8	624.0	606,873	2.0	2.3
F 繰出金	4,324,647	13.5	107.0	2,713,748	8.3	62.8	2,752,625	9.2	1.4

区分	令和元年度			令和2年度		
	金額	構成比	対前年度比	金額	構成比	対前年度比
総額	33,543,088	100.0	12.5	45,390,341	100.0	35.3
A 消費的経費計	21,250,846	63.4	2.2	34,131,221	75.2	60.6
1 人件費	3,944,367	11.8	△ 0.1	4,658,743	10.3	18.1
2 物件費	5,365,613	16.0	1.1	5,312,177	11.7	△ 1.0
3 維持補修費	205,664	0.6	△ 27.6	202,225	0.4	△ 1.7
4 扶助費	6,921,459	20.6	7.5	7,318,481	16.1	5.7
5 補助費等	4,813,743	14.4	0.3	16,639,595	36.7	245.7
B 投資的経費計	5,515,076	16.4	83.8	3,462,938	7.6	△ 37.2
1 普通建設事業費	5,515,076	16.4	83.8	3,462,938	7.6	△ 37.2
補助	1,155,756	21.0	3.9	829,305	1.8	△ 28.2
単独	4,235,538	76.8	130.4	2,578,810	5.7	△ 39.1
その他	123,782	2.2	147.8	54,823	0.1	△ 55.7
2 災害復旧事業費	-	-	-	-	-	-
C 公債費	2,354,898	7.0	2.8	2,355,701	5.2	0.0
元利償還金	2,354,898	7.0	2.8	2,355,701	5.2	0.0
D 積立金	636,011	1.9	65.9	938,359	2.1	47.5
E 投資及び出資金・貸付金	966,371	2.9	59.2	1,473,290	3.2	52.5
F 繰出金	2,819,886	8.4	2.4	3,028,832	6.7	7.4

資料 財政課

## 19-4 税収入額の推移

(単位：千円、%)

区分	平成28年度			平成29年度		
	金額	構成比	対前年度比	金額	構成比	対前年度比
総額	14,607,262	100.0	102.7	14,585,756	100.0	99.9
市民税	6,566,735	45.0	104.6	6,326,367	43.4	96.3
固定資産税	6,053,543	41.4	103.2	6,262,404	42.9	103.5
軽自動車税	232,511	1.6	115.2	249,418	1.7	107.3
市たばこ税	626,187	4.3	97.0	599,457	4.1	95.7
特別土地保有税	-	-	皆減	-	-	-
都市計画税	1,128,286	7.7	101.3	1,148,110	7.9	101.8

区分	平成30年度			令和元年度		
	金額	構成比	対前年度比	金額	構成比	対前年度比
総額	14,740,673	100.0	1.1	15,283,908	100.0	3.7
市民税	6,550,484	44.4	3.5	6,841,048	44.8	4.4
固定資産税	6,204,913	42.1	△ 0.9	6,414,857	42.0	3.4
軽自動車税	259,687	1.8	4.1	278,750	1.8	7.3
市たばこ税	594,856	4.0	△ 0.8	595,430	3.9	0.1
特別土地保有税	-	-	-	-	-	-
都市計画税	1,130,733	7.7	△ 1.5	1,153,823	7.5	2.0

区分	令和2年度		
	金額	構成比	対前年度比
総額	14,979,168	100.0	△ 2.0
市民税	6,368,883	42.5	△ 6.9
固定資産税	6,565,592	43.8	2.3
軽自動車税	297,385	2.0	6.7
市たばこ税	574,007	3.8	△ 3.6
特別土地保有税	-	-	-
都市計画税	1,173,301	7.8	1.7

資料 財政課

## 19-5 主な財政指標

区分	平成28年度	平成29年度	平成30年度
財政力指数	0.860	0.869	0.873
実質収支比率 (%)	5.9	5.0	6.5
経常収支比率 1) (%)	88.9	94.3	93.6
人件費比率 (%)	18.3	18.9	18.7
物件費比率 (%)	15.8	16.8	16.8
投資的経費の割合 (%)	15.0	18.7	10.1
実質公債費比率 (%)	△ 0.5	0.1	0.4

1)減税補てん債及び臨時財政対策債を一般財源等に加えた数値。

区分	令和元年度	令和2年度
財政力指数	0.892	0.895
実質収支比率 (%)	8.5	7.6
経常収支比率 1) (%)	94.0	91.3
人件費比率 (%)	18.5	18.6
物件費比率 (%)	17.1	16.2
投資的経費の割合 (%)	16.4	7.6
実質公債費比率 (%)	0.7	0.5

資料 財政課

## 20 行政・選挙

## 20-1 市長（町長）選挙

選挙期日	当日有権者数			投票者数			投票率 (%)			有効 投票数	候補 者数	備考
	総数	男	女	総数	男	女	総数	男	女			
S30. 3.10	13,147	...	...	10,828	5,361	5,467	82.36	...	...	10,745	2	
S33.12. 7	13,917	...	...	12,332	...	...	88.61	...	...	12,269	4	
S37.12. 1	-	-	-	-	-	-	-	-	-	-	1	無投票
S41.11.27	15,869	7,686	8,183	13,623	6,564	7,059	85.85	85.40	82.26	13,440	3	
S43.12.22	17,834	...	...	11,550	...	...	64.76	64.69	64.84	11,452	3	
S47.11.26	20,120	9,848	10,272	13,627	6,638	6,989	67.73	67.40	68.04	13,285	2	
S51.11.21	26,032	12,706	13,326	14,495	6,944	7,551	55.68	54.65	56.66	14,293	2	
S55.11.23	35,749	17,575	18,174	27,901	13,448	14,453	78.05	76.52	79.53	27,665	2	
S57.11. 7	-	-	-	-	-	-	-	-	-	-	1	無投票
S61.10.26	-	-	-	-	-	-	-	-	-	-	1	無投票
H 2.10.28	54,018	26,450	27,568	24,265	11,631	12,634	44.92	43.97	45.83	24,010	2	
H 6.10.23	-	-	-	-	-	-	-	-	-	-	1	無投票
H10.10.25	67,321	33,095	34,226	36,179	17,330	18,849	53.74	52.36	55.07	35,767	2	
H14.10.27	-	-	-	-	-	-	-	-	-	-	1	無投票
H18.10.22	75,469	37,080	38,389	38,373	18,490	19,883	50.85	49.87	51.79	37,929	4	
H22.10.24	76,750	37,779	38,971	38,778	18,739	20,039	50.53	49.60	51.42	38,360	2	
H26.10.26	76,981	37,932	39,049	29,156	14,363	14,793	37.87	37.87	37.88	28,684	2	
H30.10.28	78,919	38,893	40,026	26,592	13,062	13,530	33.70	33.58	33.80	26,204	2	

資料 選挙管理委員会

## 【旧兼山町】

選挙期日	当日有権者数			投票者数			投票率 (%)			有効 投票数	候補 者数	備考
	総数	男	女	総数	男	女	総数	男	女			
S40.10. 3	-	-	-	-	-	-	-	-	-	-	1	無投票
S44. 9.28	1,383	666	717	1,286	607	679	92.99	91.14	94.70	1,278	2	
S48. 9.30	1,413	682	731	1,323	635	688	93.63	93.11	94.12	1,300	2	
S52.10. 2	-	-	-	-	-	-	-	-	-	-	1	無投票
S56. 9.27	-	-	-	-	-	-	-	-	-	-	1	無投票
S60. 9.29	1,497	717	780	1,396	668	728	93.25	93.17	93.33	1,370	2	
H 1. 9.24	-	-	-	-	-	-	-	-	-	-	1	無投票
H 5. 9.26	-	-	-	-	-	-	-	-	-	-	1	無投票
H 9. 9.28	1,521	723	798	1,344	620	724	88.36	85.75	90.73	1,337	2	
H13. 9.30	-	-	-	-	-	-	-	-	-	-	1	無投票

資料 選挙管理委員会

20 行政・選挙

20-2 市(町)議会議員選挙

選挙期日	当日有権者数			投票者数			投票率(%)			有効 投票数	定 数	候補 者数	備考
	総数	男	女	総数	男	女	総数	男	女				
S34. 8. 2	14,064	6,850	7,214	8,730	4,274	4,456	(94.33)	(95.4)	(93.3)	8,681	30	36 (10)	3選挙区 無投票
S38. 7. 28	15,325	7,380	7,945	10,108	4,846	5,262	(90.93)	(90.7)	(91.2)	10,054	30	39 (8)	3選挙区 無投票
S41. 11. 27	3,737	...	...	3,414	...	...	91.36	...	...	3,293	1	2	補欠選挙 (第8選挙区)
S42. 7. 30	16,255	7,904	8,351	15,242	7,359	7,883	93.77	93.10	94.40	15,160	30	41	大選挙区制 施行
S46. 7. 25	19,036	9,282	9,754	17,648	8,535	9,113	92.71	91.95	93.43	17,558	26	31	
S47. 11. 26	20,120	9,848	10,272	13,626	6,637	6,989	67.72	67.39	68.04	13,159	1	2	補欠選挙
S50. 8. 3	23,724	11,618	12,106	21,321	10,348	10,973	89.87	89.07	90.64	21,194	26	30	
S54. 7. 29	32,217	15,809	16,408	27,213	13,069	14,144	84.47	82.67	86.20	27,040	26	29	
S57. 11. 7	40,234	19,713	20,521	13,480	6,645	6,835	33.50	33.71	33.31	13,299	1	2	補欠選挙
S58. 7. 31	41,738	20,453	21,285	34,402	16,506	17,896	82.42	80.70	84.08	34,196	26	31	
S62. 8. 2	47,874	23,455	24,419	38,691	18,427	20,264	80.82	78.56	82.98	38,430	26	31	
H 3. 7. 28	55,391	27,148	28,243	41,212	19,583	21,629	74.40	72.13	76.58	40,880	26	31	
H 6. 10. 23	61,123	29,927	31,196	13,882	6,754	7,128	22.71	22.57	22.85	13,288	1	3	補欠選挙
H 7. 7. 23	62,626	30,712	31,914	45,489	21,863	23,626	72.64	71.19	74.03	44,923	26	32	
H10. 10. 25	67,321	33,095	34,226	36,173	17,325	18,848	53.73	52.35	55.07	33,962	1	4	補欠選挙
H11. 7. 25	68,236	33,499	34,737	46,008	21,765	24,243	67.42	64.97	69.79	45,633	26	31	
H14. 10. 27	71,663	35,174	36,489	18,151	8,846	9,305	25.33	25.15	25.50	17,511	1	3	補欠選挙
H15. 7. 20	72,144	35,416	36,728	46,854	22,250	24,604	64.95	62.82	66.99	46,526	24	29	
H17. 5. 29	1,355	668	687	1,047	486	561	77.27	72.75	81.66	1,013	1	2	増員選挙 (兼山選挙区)
H17. 8. 21	73,729	36,203	37,526	44,788	21,474	23,314	60.75	59.32	62.13	44,325	24	27	再選挙 (可児選挙区)
H18. 10. 22	74,157	36,435	37,722	37,519	18,091	19,428	50.59	49.65	51.50	33,152	1	3	補欠選挙 (可児選挙区)
H19. 7. 29	75,682	37,185	38,497	52,237	25,412	26,825	69.02	68.34	69.68	51,277	22	31	
H23. 7. 31	76,808	37,775	39,033	38,221	18,292	19,929	49.76	48.42	51.06	37,772	22	24	
H26. 10. 26	76,981	37,932	39,049	29,150	14,357	14,793	37.87	37.85	37.88	26,752	1	2	補欠選挙
H27. 7. 26	76,907	37,824	39,083	34,639	16,819	17,820	45.04	44.47	45.60	34,291	22	24	
R1. 7. 21	78,771	38,779	39,992	43,590	21,447	22,143	55.34	55.31	55.37	42,840	22	25	

注) 候補者数の( )内数字は、無投票当選者である。  
投票率の( )内数字は、投票が行われた選挙区の投票率。

資料 選挙管理委員会

【旧兼山町】

選挙期日	当日有権者数			投票者数			投票率(%)			有効 投票数	定 数	候補 者数	備考
	総数	男	女	総数	男	女	総数	男	女				
S42. 4. 28	1,336	657	679	1,248	598	650	93.41	91.02	95.73	1,237	10	11	
S46. 4. 25	1,378	666	712	1,328	635	693	96.37	95.35	97.33	1,325	10	12	
S50. 4. 27	1,418	679	739	1,350	653	697	95.20	96.17	94.32	1,343	10	11	
S52. 8. 14	1,399	668	731	1,332	636	696	95.21	95.21	95.21	1,323	10	11	
S54. 7. 22	-	-	-	-	-	-	-	-	-	-	2	2	補欠選挙 /無投票
S56. 8. 16	1,477	717	760	1,404	680	724	95.06	94.84	95.26	1,398	10	11	
S60. 8. 11	1,489	712	777	1,393	656	737	93.55	92.13	94.85	1,387	10	11	
H 1. 8. 6	1,497	724	773	1,396	660	736	93.25	91.16	95.21	1,375	10	12	
H 5. 8. 8	1,533	736	797	1,395	653	742	91.00	88.72	93.10	1,380	10	11	
H 9. 8. 10	1,525	724	801	1,334	624	710	87.48	86.19	88.64	1,317	10	11	
H13. 8. 12	-	-	-	-	-	-	-	-	-	-	10	10	無投票
H15. 10. 26	-	-	-	-	-	-	-	-	-	-	2	2	補欠選挙 /無投票

資料 選挙管理委員会

20 行政・選挙

20-3 岐阜県知事選挙

選挙期日	当日有権者数			投票者数			投票率 (%)			有効投票数	候補者数
	総数	男	女	総数	男	女	総数	男	女		
S37. 9. 16	15,021	7,284	7,737	12,925	6,336	6,589	86.05	86.99	85.16	12,823	3
S41. 9. 18	15,584	7,595	7,989	14,153	6,878	7,275	90.82	90.56	91.06	14,043	3
S45. 9. 20	18,556	9,048	9,508	13,837	6,737	7,100	74.57	74.46	74.67	13,723	3
S49. 9. 29	21,848	10,662	11,186	14,205	6,880	7,325	65.02	64.53	65.48	14,083	3
S52. 2. 6	26,236	12,797	13,439	17,547	8,818	8,729	66.88	68.91	64.95	17,419	4
S56. 2. 1	36,155	17,762	18,393	17,816	9,023	8,793	49.28	50.80	47.81	17,455	2
S60. 1. 27	44,245	21,713	22,532	23,460	11,395	12,065	53.02	52.48	53.55	23,185	2
H 1. 1. 29	50,634	24,786	25,848	23,888	11,674	12,214	47.18	47.10	47.25	23,264	3
H 5. 1. 31	58,153	28,526	29,627	23,679	11,795	11,884	40.72	41.35	40.11	23,334	2
H 9. 2. 2	65,182	32,038	33,144	25,004	12,310	12,694	38.36	38.42	38.30	24,361	3
H13. 1. 28	70,260	34,457	35,803	27,483	13,511	13,972	39.12	39.21	39.02	26,846	2
H17. 1. 23	73,601	36,168	37,433	27,306	13,506	13,800	37.10	37.34	36.87	26,796	3
H21. 1. 25	76,740	37,773	38,967	28,334	14,073	14,261	36.92	37.26	36.60	27,961	2
H25. 1. 27	77,070	37,970	39,100	24,247	12,225	12,022	31.46	32.20	30.75	23,929	2
H29. 1. 29	79,215	39,019	40,196	27,338	13,509	13,829	34.51	34.62	34.40	26,926	2
R 3. 1. 24	78,817	38,795	40,022	32,757	16,151	16,606	41.56	41.63	41.49	32,544	4

資料 選挙管理委員会

選挙期日	当日有権者数			投票者数			投票率 (%)			有効投票数	候補者数
	総数	男	女	総数	男	女	総数	男	女		
S37. 9. 16	1,192	570	622	1,033	494	539	86.66	86.67	86.66	1,030	3
S41. 9. 18	...	...	...	...	...	...	...	...	...	...	3
S45. 9. 20	...	...	...	...	...	...	...	...	...	...	3
S49. 9. 29	1,438	694	744	1,064	496	568	73.99	71.47	76.34	1,047	3
S52. 2. 6	1,416	677	739	1,107	528	579	78.18	77.99	78.35	1,090	4
S56. 2. 1	1,462	707	755	1,026	495	531	70.18	70.01	70.33	999	2
S60. 1. 27	1,495	719	776	1,139	537	602	76.19	74.69	77.58	1,116	2
H 1. 1. 29	1,492	715	777	1,069	494	575	71.65	69.09	74.00	1,042	3
H 5. 1. 31	1,531	740	791	1,041	483	558	67.99	65.27	70.54	1,016	2
H 9. 2. 2	1,550	736	814	981	457	524	63.29	62.09	64.37	943	3
H13. 1. 28	1,433	686	747	904	416	488	63.08	60.64	65.33	866	2
H17. 1. 23	1,345	655	690	803	371	432	59.70	56.64	62.61	787	3

資料 選挙管理委員会

20 行政・選挙

20-4 岐阜県議会議員選挙

選挙期日	当日有権者数			投票者数			投票率 (%)			有効 投票数	定 数	候補 者数	備考
	総数	男	女	総数	男	女	総数	男	女				
S44. 1. 26	17,641	8,576	9,065	11,749	5,792	5,957	66.60	67.54	65.71	11,602	1	3	補欠選挙
S46. 4. 11	18,822	9,142	9,680	10,324	5,268	5,056	54.85	57.62	52.23	10,127	1	2	
S50. 4. 13	22,902	11,208	11,694	18,843	9,209	9,634	82.28	82.16	82.38	18,714	1	6	
S54. 4. 8	31,062	15,209	15,853	24,625	11,936	12,689	79.28	78.48	80.04	24,375	1	2	
S57. 11. 7	-	-	-	-	-	-	-	-	-	-	1	1	補欠選挙 /無投票
S58. 4. 10	41,074	20,119	20,955	19,112	9,662	9,450	46.53	48.02	45.10	18,781	1	3	
S62. 4. 12	47,244	23,116	24,128	31,929	15,576	16,353	67.58	67.38	67.78	31,611	2	4	
H 3. 4. 7	54,822	26,855	27,967	30,599	14,910	15,689	55.82	55.52	56.10	30,301	2	4	
H 7. 4. 9	-	-	-	-	-	-	-	-	-	-	2	2	無投票
H11. 4. 11	67,833	33,263	34,570	36,069	17,575	18,494	53.17	52.84	53.50	35,566	2	4	
H15. 4. 13	71,988	35,318	36,670	27,575	13,567	14,008	38.30	38.41	38.20	27,150	2	3	
H19. 4. 8	75,617	37,115	38,502	32,880	16,289	16,591	43.48	43.89	43.09	32,248	2	3	
H23. 4. 10	76,833	37,783	39,050	30,286	15,163	15,123	39.42	40.13	38.73	29,764	2	3	
H27. 4. 12	76,905	37,853	39,052	27,366	13,785	13,581	35.58	36.42	34.78	26,866	2	3	
H31. 4. 7	-	-	-	-	-	-	-	-	-	-	2	2	無投票

資料 選挙管理委員会

【旧兼山町】

選挙期日	当日有権者数			投票者数			投票率 (%)			有効 投票数	定 数	候補 者数	備考
	総数	男	女	総数	男	女	総数	男	女				
S44. 1. 26	1,396	672	724	999	479	520	71.56	71.28	71.82	992	1	3	補欠選挙
S46. 4. 11	1,416	684	732	982	482	500	69.35	70.47	68.31	981	1	2	
S50. 4. 13	1,419	679	740	1,173	562	611	82.66	82.77	82.57	1,157	1	6	
S54. 4. 8	1,427	686	741	1,208	577	631	84.65	84.11	85.16	1,193	1	2	
S57. 11. 7	-	-	-	-	-	-	-	-	-	-	1	1	補欠選挙 /無投票
S58. 4. 10	1,502	717	785	970	457	513	64.58	63.74	65.35	944	1	3	
S62. 4. 12	1,490	720	770	1,233	583	650	82.75	80.97	84.42	1,218	2	4	
H 3. 4. 7	1,485	712	773	1,176	550	626	79.19	77.25	80.98	1,156	2	4	
H 7. 4. 9	-	-	-	-	-	-	-	-	-	-	2	2	無投票
H11. 4. 11	1,479	703	776	1,086	502	584	73.43	71.41	75.26	1,075	2	4	
H15. 4. 13	1,391	670	721	865	400	465	62.19	59.70	64.49	837	2	3	

資料 選挙管理委員会



20 行政・選挙

20-5 衆議院議員選挙

選挙期日	区分 1)	当日有権者数			投票者数			投票率 (%)			有効 投票数	定数	候補 者数	備考
		総数	男	女	総数	男	女	総数	男	女				
S42. 1. 29		15,942	7,725	8,217	13,950	6,895	7,055	87.50	89.26	85.86	13,848	4	7	
S44. 12. 27		18,497	9,013	9,484	14,944	7,302	7,642	80.79	81.02	80.58	14,850	4	9	
S47. 12. 10		20,273	9,914	10,359	15,647	7,742	7,905	77.18	78.09	76.31	15,520	4	6	
S51. 12. 5		26,035	12,704	13,331	18,413	9,114	9,299	70.72	71.74	69.75	18,043	4	5	
S54. 10. 7		32,731	16,064	16,667	23,222	11,463	11,759	70.95	71.36	70.55	23,001	4	6	
S55. 6. 22		34,614	17,039	17,575	27,133	13,406	13,727	78.39	78.68	78.11	26,336	4	6	
S58. 12. 18		42,732	20,937	21,795	29,177	14,590	14,587	68.28	69.69	66.93	28,838	4	6	
S61. 7. 6		46,335	22,689	23,646	34,484	16,965	17,519	74.42	74.77	74.09	33,437	4	7	
H 2. 2. 18		53,045	26,009	27,036	39,877	19,495	20,382	75.18	74.95	75.39	39,481	4	7	
H 5. 7. 18		59,514	29,177	30,337	40,246	19,979	20,267	67.62	68.48	66.81	39,586	4	6	
H 8. 10. 20	小選	65,150	31,981	33,169	38,711	19,157	19,554	59.42	59.90	58.95	37,578	1	3	
	比例	65,150	31,981	33,169	38,705	19,153	19,552	59.41	59.89	58.95	37,355	23		
H12. 6. 25	小選	70,006	34,398	35,608	45,413	22,306	23,107	64.87	64.85	64.89	44,057	1	3	
	比例	70,036	34,416	35,620	45,415	22,308	23,107	64.85	64.82	64.87	43,674	21		
H15. 11. 9	小選	73,054	35,897	37,157	45,265	22,370	22,895	61.96	62.32	61.62	44,258	1	3	
	比例	73,095	35,920	37,175	45,266	22,369	22,897	61.93	62.27	61.59	44,143	21		
H17. 9. 11	小選	75,700	37,207	38,493	54,516	26,544	27,972	72.02	71.34	72.67	53,941	1	4	
	比例	75,743	37,231	38,512	54,518	26,546	27,972	71.98	71.30	72.63	53,105	21		
H21. 8. 30	小選	77,248	37,991	39,257	56,482	28,029	28,453	73.12	73.78	72.48	55,508	1	3	
	比例	77,248	37,991	39,257	56,477	28,024	28,453	73.11	73.76	72.48	55,422	21		
H24. 12. 16	小選	77,503	38,200	39,303	47,653	23,893	23,760	61.49	62.55	60.45	46,233	1	4	
	比例	77,503	38,200	39,303	47,652	23,894	23,758	61.48	62.55	60.45	46,482	21		
H26. 12. 14	小選	77,593	38,257	39,336	40,701	20,628	20,073	52.45	53.92	51.03	39,731	1	3	
	比例	77,593	38,257	39,336	40,698	20,626	20,072	52.45	53.91	51.03	39,706	21		
H29. 10. 22	小選	79,603	39,237	40,366	46,019	22,954	23,065	57.81	58.50	57.14	44,963	1	3	
	比例	79,603	39,237	40,366	46,019	22,954	23,065	57.81	58.50	57.14	44,977	21		
R3. 10. 31	小選	79,016	38,905	40,111	45,974	22,794	23,180	58.18	58.59	57.79	45,294	1	3	
	比例	79,016	38,905	40,111	45,971	22,791	23,180	58.18	58.58	57.79	44,842	21		

1) 小選挙区を『小選』、比例代表を『比例』で示す。

資料 選挙管理委員会

【旧兼山町】

選挙期日	区分 1)	当日有権者数			投票者数			投票率 (%)			有効 投票数	定数	候補 者数	備考
		総数	男	女	総数	男	女	総数	男	女				
S42. 1. 29		1,354	653	701	1,207	580	627	89.14	88.82	89.44	1,200	4	7	
S44. 12. 27		1,427	688	739	1,188	562	626	83.25	81.69	84.71	1,170	4	9	
S47. 12. 10		1,421	691	730	1,255	602	653	88.32	87.12	89.45	1,242	4	6	
S51. 12. 5		1,425	681	744	1,201	575	626	84.28	84.43	84.14	1,168	4	5	
S54. 10. 7		1,439	688	751	1,246	592	654	86.59	86.05	87.08	1,231	4	6	
S55. 6. 22		1,453	696	757	1,282	615	667	88.23	88.36	88.11	1,245	4	6	
S58. 12. 18		1,514	726	788	1,248	598	650	82.43	82.37	82.49	1,225	4	6	
S61. 7. 6		1,506	724	782	1,259	595	664	83.60	82.18	84.91	1,230	4	7	
H 2. 2. 18		1,509	729	780	1,282	612	670	84.96	83.95	85.90	1,267	4	7	
H 5. 7. 18		1,539	740	799	1,236	575	661	80.31	77.70	82.73	1,204	4	6	
H 8. 10. 20	小選	1,559	739	820	1,116	525	591	71.58	71.04	72.07	1,072	1	3	
	比例	1,559	739	820	1,116	525	591	71.58	71.04	72.07	1,052	23		
H12. 6. 25	小選	1,463	697	766	1,115	528	587	76.21	75.75	76.63	1,080	1	3	
	比例	1,463	697	766	1,115	528	587	76.21	75.75	76.63	1,050	21		
H15. 11. 9	小選	1,389	672	717	1,020	480	540	73.43	71.43	75.31	996	1	3	
	比例	1,389	672	717	1,020	480	540	73.43	71.43	75.31	970	21		

資料 選挙管理委員会

## 20 行政・選挙

## 20-6 参议院議員選挙

選挙期日	区分 1)	当日有権者数			投票者数			投票率(%)			有効 投票数	定 数	候補 者数	備考
		総数	男	女	総数	男	女	総数	男	女				
S46. 6. 27	地方	19,213	9,349	9,864	12,766	6,415	6,351	66.44	68.62	64.39	12,315	1	3	
	全国	19,213	9349	9,864	12,766	6,415	6,351	66.44	68.62	64.39	12,015	50	106	
S49. 7. 7	地方	21,546	10,530	11,016	17,182	8,528	8,654	79.75	80.99	78.56	16,707	1	6	
	全国	21,546	10,530	11,016	17,182	8,528	8,654	79.75	80.99	78.56	16,276	50	112	
S52. 7. 10	地方	26,896	13,160	13,736	19,515	9,666	9,849	72.56	73.45	71.70	18,806	1	3	
	全国	26,896	13,160	13,736	19,515	9,666	9,849	72.56	73.45	71.70	18,500	50	102	
S55. 6. 22	地方	34,614	17,039	17,575	27,131	13,405	13,726	78.38	78.67	78.10	26,036	1	4	
	全国	34,614	17,039	17,575	27,131	13,404	13,727	78.38	78.67	78.11	25,238	50	93	
S56. 2. 1	地方	36,342	17,843	18,499	17,818	9,025	8,793	49.03	50.58	47.53	17,590	1	3	補欠選挙
S56. 6. 28	地方	37,283	18,314	18,969	13,168	6,721	6,447	35.32	36.70	33.99	12,930	1	3	補欠選挙
S58. 6. 26	選挙	41,633	20,429	21,204	25,342	12,626	12,716	60.87	61.80	59.97	24,307	1	4	
	比例	41,633	20,429	21,204	25,335	12,620	12,715	60.85	61.77	59.97	24,892	50		
S61. 7. 6	選挙	46,335	22,689	23,646	34,467	16,955	17,512	74.39	74.73	74.06	32,123	1	3	
	比例	46,335	22,689	23,646	34,454	16,946	17,508	74.36	74.69	74.04	32,623	50		
H 1. 7. 23	選挙	52,129	25,540	26,589	36,013	17,810	18,203	69.08	69.73	68.46	35,035	1	5	
	比例	52,129	25,540	26,589	35,998	17,802	18,196	69.06	69.70	68.43	34,798	50		
H 4. 7. 26	選挙	57,487	28,188	29,299	30,427	15,290	15,137	52.93	54.24	51.66	28,937	1	4	
	比例	57,487	28,188	29,299	30,423	15,287	15,136	52.92	54.23	51.66	29,205	50		
H 5. 7. 18	選挙	59,514	29,177	30,337	40,207	19,953	20,254	67.56	68.39	66.76	38,395	2	3	補欠選挙
H 7. 7. 23	選挙	63,466	31,136	32,330	45,539	21,887	23,652	71.75	70.29	73.16	43,570	2	4	
	比例	63,466	31,136	32,330	45,534	21,886	23,648	71.75	70.29	73.15	42,206	50		
H 8. 3. 24	選挙	64,234	31,521	32,713	28,175	14,075	14,100	43.86	44.65	43.10	27,486	1	3	補欠選挙
H10. 7. 12	選挙	67,517	33,232	34,285	43,524	21,370	22,154	64.46	64.31	64.62	42,079	2	6	
	比例	67517	33232	34285	43,526	21,372	22,154	64.47	64.31	64.62	42,347	50		
H29. 10. 22	小選	71,218	34,919	36,299	42,581	20,792	21,789	59.79	59.54	60.03	40,263	2	4	
	比例	71,257	34,942	36,315	42,591	20,803	21,788	59.77	59.54	60.00	41,172	48	204	
H16. 7. 11	選挙	73,610	36,196	37,414	43,409	21,418	21,991	58.97	59.17	58.78	41,930	2	3	
	比例	73,658	36,222	37,436	43,422	21,425	21,997	58.95	59.15	58.76	42,272	48	128	
H19. 7. 29	選挙	76,447	37,569	38,878	52,842	25,745	27,097	69.12	68.53	69.70	51,484	2	3	
	比例	76,447	37,569	38,878	52,842	25,746	27,096	69.12	68.53	69.69	50,987	48	159	
H22. 7. 11	選挙	77,339	38,075	39,264	47,750	23,832	23,918	61.74	62.59	60.92	45,954	2	5	
	比例	77,339	38,075	39,264	47,748	23,832	23,916	61.74	62.59	60.91	46,724	48	186	
H25. 7. 21	選挙	77,556	38,238	39,318	40,622	20,613	20,009	52.38	53.91	50.89	38,958	1	4	
	比例	77,556	38,238	39,318	40,626	20,615	20,011	52.38	53.91	50.90	39,866	48	162	
H28. 7. 10	選挙	79,593	39,207	40,386	45,785	22,839	22,946	57.52	58.25	56.82	44,632	1	3	
	比例	79,593	39,207	40,386	45,785	22,839	22,946	57.52	58.25	56.82	44,696	48	164	
R1. 7. 21	選挙	79,519	39,188	40,331	44,756	22,079	22,677	56.28	56.34	56.23	42,910	1	3	
	比例	79,519	39,188	40,331	44,754	22,079	22,675	56.28	56.34	56.22	43,438	50	155	

1) 地方区を『地方』、全国区を『全国』、選挙区を『選挙』、比例代表を『比例』と示す。

資料 選挙管理委員会

## 20 行政・選挙

## 20-6 参議院議員選挙

## 【旧兼山町】

選挙期日	区分 1)	当日有権者数			投票者数			投票率(%)			有効 投票数	定 数	候補 者数	備考
		総数	男	女	総数	男	女	総数	男	女				
S46. 6. 27	地方	...	...	...	...	...	...	...	...	...	...	1	3	
	全国				...	...	...	...	...	...	...	50	106	
S49. 7. 7	地方	1,454	701	753	1,233	587	646	84.80	83.74	85.79	1,204	1	6	
	全国	1,454	701	753	1,233	587	646	84.80	83.74	85.79	1,158	50	112	
S52. 7. 10	地方	1,412	677	735	1,139	539	600	80.67	79.62	81.63	1,087	1	3	
	全国	1,412	677	735	1,139	539	600	80.67	79.62	81.63	1,072	50	102	
S55. 6. 22	地方	1,453	696	757	1,284	616	668	88.37	88.51	88.24	1,214	1	4	
	全国	1,453	696	757	1,284	616	668	88.37	88.51	88.24	1,199	50	93	
S56. 2. 1	地方	...	...	...	...	...	...	...	...	...	...	1	3	補欠選挙
S56. 6. 28	地方	1,478	716	762	879	408	471	59.47	56.98	61.81	850	1	3	補欠選挙
S58. 6. 26	選挙	1,506	717	789	1,091	509	582	72.44	70.99	73.76	1,034	1	4	
	比例	1,506	717	789	1,091	509	582	72.44	70.99	73.76	1,059	50		
S61. 7. 6	選挙	1,506	724	782	1,259	595	664	83.60	82.18	84.91	1,178	1	3	
	比例	1,506	724	782	1,259	595	664	83.60	82.18	84.91	1,181	50		
H 1. 7. 23	選挙	1,509	733	776	1,212	576	636	80.32	78.58	81.96	1,171	1	5	
	比例	1,509	733	776	1,212	576	636	80.32	78.58	81.96	1,133	50		
H 4. 7. 26	選挙	1,534	742	792	1,082	520	562	70.53	70.08	70.96	1,033	1	4	
	比例	1,534	742	792	1,083	521	562	70.60	70.22	70.96	1,009	50		
H 5. 7. 18	選挙	1,539	740	799	1,236	575	661	80.31	77.70	82.73	1,159	2	3	補欠選挙
H 7. 7. 23	選挙	1,553	742	811	1,042	491	551	67.10	66.17	67.94	999	2	4	
	比例	1,553	742	811	1,042	491	551	67.10	66.17	67.94	974	50		
H 8. 3. 24	選挙	1,562	746	816	980	459	521	62.74	61.53	63.85	946	1	3	補欠選挙
H10. 7. 12	選挙	1,498	711	787	1,155	552	603	77.10	77.64	76.62	1,117	2	6	
	比例	1,498	711	787	1,155	552	603	77.10	77.64	76.62	1,110	50		
H13. 7. 29	選挙	1,417	680	737	1,041	490	551	73.47	72.06	74.76	995	2	4	
	比例	1,417	680	737	1,041	490	551	73.47	72.06	74.76	974	48	204	
H16. 7. 11	選挙	1,371	669	702	952	450	502	69.44	67.26	71.51	932	2	3	
	比例	1,371	669	702	952	450	502	69.44	67.26	71.51	906	48	128	

1) 地方区を『地方』、全国区を『全国』、選挙区を『選挙』、比例代表を『比例』と示す。

資料 選挙管理委員会

## 20-7 市議会議員数

## その1 市議会議員数

各年12月31日現在

区分	条例定数	実数
平成29年	22	22
// 30年	22	22
令和元年	22	22
// 2年	22	22
// 3年	22	21

## その2 市議会議員の年齢

区分	25～29歳	30～34歳	35～39歳	40～44歳	45～49歳
平成29年	-	-	-	1	3
// 30年	-	-	-	-	4
令和元年	-	-	-	1	3
// 2年	-	-	-	1	2
// 3年	-	-	-	1	2

区分	50～54歳	55～59歳	60～64歳	65～69歳	70歳以上
平成29年	1	6	4	2	5
// 30年	1	2	7	3	5
令和元年	1	3	6	4	4
// 2年	2	2	7	4	4
// 3年	1	3	5	3	6

資料 議会事務局

## 20-8 本会議開催数および市長提出案件

区分	本会議	
	定例会	臨時会
平成29年	4	1
// 30年	4	1
令和元年	4	3
// 2年	4	3
// 3年	4	2

区分	市長提出案件						
	総数	条例	契約	財産	和解	専決	予算
平成29年	94	28	1	2	-	5	23
// 30年	92	29	2	-	1	4	27
令和元年	106	30	6	-	-	5	30
// 2年	110	34	2	2	-	9	29
// 3年	102	27	3	5	1	5	31

区分	市長提出案件					
	決算	旧慣	字・区域	組合	人事	その他
平成29年	16	1	-	-	6	12
// 30年	14	-	-	-	6	9
令和元年	14	-	1	-	10	10
// 2年	14	2	-	-	6	12
// 3年	15	-	-	-	8	7

資料 総務課

20 行政・選挙

20-9 各種委員会・協議会開催数

区分	常任委員会					特別委員会			全員協議会	議会運営委員会	その他
	総数	総務企画	教育福祉	建設市民	予算決算	議会広報	議会改革	議員定数報酬検討			
平成29年	41	9	6	11	15	14	6	9	12	18	10
〃 30年	45	8	12	7	18	13	5	-	12	18	11
令和元年	40	7	8	8	17	7	4	-	10	17	17
〃 2年	39	5	10	5	19	-	-	-	17	23	27
〃 3年	40	6	8	7	19	-	-	-	11	20	21

資料 議会事務局

20-10 議員提出案件等の状況

区分	条例	意見書	決議	同意	選挙	その他	請願
平成29年	3	2	1	-	2	4	2
〃 30年	2	1	2	-	3	7	-
令和元年	2	1	1	-	2	7	1
〃 2年	-	3	1	-	4	3	1
〃 3年	1	3	-	-	2	9	3

資料 議会事務局

## 20 行政・選挙

### 20-11 投票区別選挙人名簿登録者数の推移

各年9月2日現在（平成29年以降は9月1日現在）

投票区名	平成28年			平成29年			平成30年		
	総数	男	女	総数	男	女	総数	男	女
総数	79,641	39,256	40,385	79,693	39,275	40,418	79,655	39,289	40,366
今渡北	2,693	1,332	1,361	2,745	1,350	1,395	2,786	1,365	1,421
今渡南	3,514	1,738	1,776	3,585	1,771	1,814	3,600	1,774	1,826
川合	4,221	2,145	2,076	4,226	2,166	2,060	4,304	2,218	2,086
下恵土北	4,117	2,006	2,111	4,138	2,013	2,125	4,154	2,019	2,135
下恵土南	3,790	1,931	1,859	3,778	1,916	1,862	3,791	1,933	1,858
土田東	2,098	1,159	939	2,097	1,163	934	2,117	1,181	936
土田西	2,873	1,439	1,434	2,874	1,435	1,439	2,898	1,460	1,438
渡	838	428	410	803	408	395	736	367	369
西帷子	2,712	1,341	1,371	2,678	1,314	1,364	2,672	1,316	1,356
緑	1,633	814	819	1,586	787	799	1,573	773	800
東帷子	2,725	1,362	1,363	2,807	1,420	1,387	2,834	1,457	1,377
長坂	3,725	1,796	1,929	3,714	1,783	1,931	3,688	1,765	1,923
若葉台	2,742	1,311	1,431	2,737	1,293	1,444	2,743	1,295	1,448
愛岐ヶ丘	1,814	879	935	1,815	882	933	1,773	861	912
南帷子	2,310	1,112	1,198	2,276	1,102	1,174	2,250	1,092	1,158
矢戸	1,971	966	1,005	1,989	991	998	1,997	996	1,001
塩	1,520	762	758	1,508	749	759	1,517	763	754
塩河	1,941	935	1,006	1,936	933	1,003	1,915	920	995
姫治	3,058	1,542	1,516	3,110	1,563	1,547	3,154	1,571	1,583
羽生ヶ丘	1,275	628	647	1,255	620	635	1,243	610	633
二野	3,172	1,575	1,597	3,151	1,562	1,589	3,129	1,540	1,589
大森北	2,646	1,282	1,364	2,665	1,294	1,371	2,613	1,279	1,334
大森南	1,389	693	696	1,393	688	705	1,402	693	709
桜ヶ丘	3,437	1,635	1,802	3,427	1,632	1,795	3,375	1,599	1,776
阜ヶ丘	4,434	2,112	2,322	4,409	2,094	2,315	4,413	2,106	2,307
久々利	1,378	681	697	1,366	677	689	1,317	657	660
広見第1	2,345	1,137	1,208	2,344	1,137	1,207	2,369	1,149	1,220
広見第2	3,615	1,747	1,868	3,619	1,744	1,875	3,623	1,738	1,885
広見東	2,037	983	1,054	2,031	990	1,041	2,003	977	1,026
中恵土	2,484	1,252	1,232	2,511	1,275	1,236	2,549	1,292	1,257
兼山	1,134	533	601	1,120	523	597	1,117	523	594

投票区名	令和元年			令和2年			令和3年		
	総数	男	女	総数	男	女	総数	男	女
総数	79,544	39,207	40,337	79,432	39,156	40,276	79,187	38,998	40,189
今渡北	2,775	1,364	1,411	2,791	1,366	1,425	2,836	1,397	1,439
今渡南	3,645	1,791	1,854	3,648	1,801	1,847	3,641	1,796	1,845
川合	4,306	2,224	2,082	4,321	2,236	2,085	4,368	2,267	2,101
下恵土北	4,204	2,044	2,160	4,215	2,051	2,164	4,263	2,076	2,187
下恵土南	3,849	1,963	1,886	3,826	1,962	1,864	3,819	1,948	1,871
土田東	2,135	1,188	947	2,168	1,206	962	2,171	1,207	964
土田西	2,910	1,455	1,455	2,962	1,470	1,492	2,977	1,469	1,508
渡	723	361	362	697	353	344	690	352	338
西帷子	2,646	1,297	1,349	2,613	1,273	1,340	2,566	1,245	1,321
緑	1,558	760	798	1,558	762	796	1,558	757	801
東帷子	2,871	1,462	1,409	2,884	1,464	1,420	2,867	1,450	1,417
長坂	3,645	1,753	1,892	3,626	1,724	1,902	3,576	1,702	1,874
若葉台	2,723	1,274	1,449	2,706	1,268	1,438	2,681	1,260	1,421
愛岐ヶ丘	1,763	858	905	1,738	840	898	1,723	831	892
南帷子	2,209	1,075	1,134	2,187	1,074	1,113	2,163	1,064	1,099
矢戸	1,998	998	1,000	2,008	1,003	1,005	2,022	1,008	1,014
塩	1,521	771	750	1,517	770	747	1,508	766	742
塩河	1,900	911	989	1,867	906	961	1,846	892	954
姫治	3,175	1,579	1,596	3,259	1,622	1,637	3,303	1,643	1,660
羽生ヶ丘	1,221	597	624	1,198	582	616	1,162	565	597
二野	3,098	1,523	1,575	3,053	1,497	1,556	3,005	1,473	1,532
大森北	2,609	1,274	1,335	2,627	1,289	1,338	2,607	1,280	1,327
大森南	1,398	695	703	1,404	693	711	1,415	696	719
桜ヶ丘	3,341	1,579	1,762	3,324	1,577	1,747	3,280	1,541	1,739
阜ヶ丘	4,372	2,089	2,283	4,336	2,076	2,260	4,283	2,047	2,236
久々利	1,297	644	653	1,283	639	644	1,269	633	636
広見第1	2,361	1,138	1,223	2,333	1,114	1,219	2,335	1,110	1,225
広見第2	3,641	1,742	1,899	3,652	1,749	1,903	3,643	1,756	1,887
広見東	1,993	987	1,006	1,998	987	1,011	1,988	984	1,004
中恵土	2,566	1,301	1,265	2,566	1,301	1,265	2,590	1,307	1,283
兼山	1,091	510	581	1,067	501	566	1,032	476	556

## 20-12 歴代三役

市長（町長）			助役			収入役		
代	氏名	就任年月日	代	氏名	就任年月日	代	氏名	就任年月日
1	渡辺 清男	S30. 2. 1 職務執行者就任	1	長瀬喜志雄	S30. 2. 1 代行	1	竹内 益男	S30. 4. 1
2	〃	S30. 3. 1	2	〃	S30. 4. 1	2	〃	S34. 4. 1
3	〃	S33. 12. 7	3	〃	S34. 4. 1	3	〃	S38. 4. 1
4	〃	S37. 12. 7	4	〃	S38. 4. 1	4	〃	S42. 4. 1
5	〃	S41. 12. 7	5	竹内 益男	S42. 10. 18	5	三宅 富雄	S42. 10. 18
6	林 桂	S43. 12. 22	6	〃	S46. 10. 18	6	〃	S46. 10. 18
7	〃	S47. 12. 22	7	鈴木 告也	S47. 6. 14	7	宮地 義道	S50. 10. 18
8	〃	S51. 12. 22	8	〃	S51. 6. 14	8	溝口 緑	S54. 11. 1
9	〃	S55. 12. 22	9	渡邊 寶	S54. 2. 13	9	井戸 貢	S58. 11. 1
10	鈴木 告也	S57. 11. 7	10	〃	S58. 2. 13	10	山田 豊	S62. 11. 1
11	〃	S61. 11. 7	11	〃	S62. 2. 13	11	〃	H 3. 11. 1
12	〃	H 2. 11. 7	12	瀬瀬 義昭	H 3. 3. 22	12	小池 勝雅	H 7. 3. 23
13	山田 豊	H 6. 11. 7	13	山口 正雄	H 7. 3. 23	13	〃	H11. 3. 23
14	〃	H10. 11. 7	14	〃	H11. 3. 23	14	大澤 守正	H12. 4. 1
15	〃	H14. 11. 7	15	〃	H15. 3. 23	15	〃	H16. 4. 1
16	〃	H18. 11. 7	副市長			注) 平成19年 4月 1日から収入役を廃止		
17	富田 成輝	H22. 11. 7	1	山田 隆治	H19. 4. 1			
18	〃	H26. 11. 7	2	佐橋 雅喜	H23. 4. 1			
19	〃	H30. 11. 7	3	高木 伸二	H27. 4. 1			
			4	〃	H31. 4. 1	資料 秘書広報課		

注) 助役を廃止し、平成19年 4月 1日から副市長を設置。



## 20-12 歴代三役

## 【旧兼山町】

町長			助役			収入役		
代	氏名	就任年月日	代	氏名	就任年月日	代	氏名	就任年月日
1	藤掛 万平	M22. 10. 21	1	中村伊代吉	M22. 10. 21	1	中村伊代吉	M22. 10. 28
2	石井米太郎	M26. 6. 22	2	井上鈴太郎	M24. 12. 2	2	井上鈴太郎	M25. 3. 16
3	〃	M30. 6. 17	3	〃	M28. 12. 9	3	〃	M28. 12. 13
4	井上鈴太郎	M32. 7. 8	4	横山 和平	M32. 10. 25	4	飯田釜次郎	M30. 3. 22
5	藤掛 義雄	M36. 7. 22	5	古田清次郎	M33. 2. 5	5	井上鈴太郎	M30. 9. 22
6	高木熊次郎	M38. 2. 2	6	荒川鋤三郎	M35. 12. 5	6	奥村市太郎	M32. 11. 7
7	横山 和平	M39. 5. 4	7	井上鈴太郎	M36. 11. 11	7	石井米太郎	M34. 8. 26
8	〃	M43. 5. 14	8	細野 長雄	M37. 4. 7	8	荒川市太郎	M37. 6. 9
9	藤掛本次郎	T 2. 1. 14	9	石井米太郎	M37. 6. 14	9	山田桂次郎	M39. 6. 28
10	高木 音七	T 3. 5. 16	10	横山 和平	M38. 5. 12	10	仙石 孝平	T 2. 2. 15
11	安藤 太平	T 6. 4. 18	11	山田桂次郎	M39. 5. 28	11	志村勝次郎	T 2. 8. 14
12	高木 鉄吉	T10. 8. 29	12	〃	M43. 5. 14	12	志村元次郎	T 3. 1. 13
13	原 知十	T12. 11. 30	13	中村伊代吉	T 2. 8. 21	13	荒川秋三郎	T 4. 10. 18
14	安藤 敬治	T15. 2. 27	14	江口 浦松	T 3. 1. 24	14	〃	T 8. 10. 18
15	荒川市太郎	S 2. 11. 26	15	平田 儀助	T 7. 2. 15	15	山本三千雄	T10. 9. 6
16	安藤 敬治	S 6. 2. 20	16	志村元次郎	T 9. 5. 25	16	牧野 久吉	T10. 12. 21
17	〃	S10. 2. 20	17	中島 実	T10. 9. 28	17	鈴木 弥吉	T13. 1. 23
18	〃	S10. 11. 26	18	牧野 久吉	T12. 12. 19	18	〃	S 2. 1. 23
19	藤掛 彰	S14. 12. 11	19	〃	S 4. 4. 18	19	〃	S 7. 1. 23
20	伊藤栄三郎	S16. 10. 28	20	藤掛 真一	S 8. 4. 25	20	〃	S11. 1. 23
21	飯田 桂七	S20. 11. 16	21	大島 喜作	S12. 4. 25	21	〃	S15. 1. 23
22	山本 音吉	S22. 4. 7	22	藤掛 真一	S16. 2. 15	22	大島 喜作	S16. 2. 15
23	伊藤 外一	S24. 5. 30	23	大島 喜作	S17. 2. 13	23	日比野円教	S17. 2. 13
24	〃	S28. 5. 30	24	安藤 謙一	S19. 8. 16	24	若林 久紘	S21. 2. 20
25	藤掛 英夫	S32. 5. 30	25	日比野円教	S22. 5. 17	25	〃	S25. 2. 20
26	伊藤 外一	S32. 10. 9	26	〃	S26. 5. 17	26	広瀬 直樹	S27. 5. 24
27	〃	S36. 10. 9	27	広瀬 直樹	S32. 10. 30	27	星野 一平	S29. 4. 5
28	〃	S40. 10. 9	28	日比野円教	S33. 9. 25	28	〃	S33. 4. 5
29	〃	S44. 10. 9	29	星野 一平	S35. 4. 13	29	森下 松雄	S35. 4. 13
30	横山 宗順	S48. 10. 9	30	森下 松雄	S39. 4. 13	30	高木 千三	S39. 4. 13
31	伊藤 利康	S52. 10. 9	31	〃	S43. 4. 13	31	〃	S43. 4. 13
32	〃	S56. 10. 9	32	高木 千三	S47. 4. 13	32	渡辺 芳彦	S47. 4. 13
33	渡辺 芳彦	S60. 10. 9	33	渡辺 芳彦	S51. 4. 13	33	交告 貢	S51. 4. 13
34	〃	H 1. 10. 9	34	〃	S55. 4. 13	34	〃	S55. 4. 13
35	〃	H 5. 10. 9	35	〃	S59. 4. 13	35	古川 一成	S57. 10. 1
36	〃	H 9. 10. 9	36	水野 嗣雄	H 2. 5. 1	36	〃	S61. 10. 1
37	〃	H13. 10. 9	37	〃	H 6. 5. 1	37	〃	H 2. 10. 1
			38	〃	H10. 5. 1	38	渡辺 文一	H 9. 6. 13
						39	〃	H13. 6. 13

資料 秘書広報課

## 20-13 歴代議長・副議長

代	議長	副議長	就任年月日	代	議長	副議長	就任年月日
1	前田 京平	三宅 岩五郎	S30. 2. 1	36	柳生 豊	三宅 勝信	S63. 8. 16
2	林 伊兵衛	渡辺 多津吉	S30. 8. 15	37	三宅 勝信	奥田 俊昭	H 1. 8. 15
3	〃	〃	S31. 8. 8	38	小池 優之助	林 則夫	H 2. 8. 14
4	〃	〃	S32. 8. 5	39	澤野 隆司	勝野 健範	H 3. 8. 14
5	渡辺 多津吉	林 伊兵衛	S33. 8. 6	40	奥田 俊昭	河村 恭輔	H 4. 8. 14
6	〃	浅井 正	S34. 8. 11	41	勝野 健範	今井 成美	H 5. 8. 13
7	林 伊兵衛	大沢 森雄	S35. 8. 9	42	林 則夫	田口 進	H 6. 8. 12
8	渡辺 多津吉	金子 澁	S36. 8. 13	43	奥田 俊昭	河村 恭輔	H 7. 8. 16
9	林 伊兵衛	大沢 森雄	S37. 8. 9	44	林 則夫	亀谷 光	H 8. 8. 13
10	浅井 正	宮本 勇	S38. 8. 15	45	河村 恭輔	渡辺 重造	H 9. 8. 12
11	渡辺 互三	金子 満水	S39. 8. 6	46	林 則夫	村上 孝志	H10. 8. 12
12	宮本 勇	溝口 倍実	S40. 8. 3	47	田口 進	可児 慶志	H11. 8. 13
13	〃	〃	S41. 8. 8	48	澤野 隆司	芦田 功	H12. 8. 11
14	溝口 倍実	渡辺 博	S42. 8. 16	49	可児 慶志	柘植 定	H13. 8. 10
15	〃	〃	S43. 8. 14	50	奥田 俊昭	肥田 正志	H14. 8. 9
16	〃	〃	S44. 8. 12	51	芦田 功	伊佐治 昭男	H15. 8. 15
17	〃	〃	S45. 8. 13	52	肥田 正志	中村 悟	H16. 8. 11
18	前田 好治	奥村 安夫	S46. 8. 12	53	柘植 定	可児 教和	H17. 8. 31
19	〃	霞 篤雄	S47. 8. 14	54	奥田 俊昭	角 眞一郎	H18. 8. 28
20	溝口 倍実	田上 吉信	S48. 8. 15	55	肥田 正志	小村 昌弘	H19. 8. 15
21	前田 好治	日比野 未松	S49. 8. 15	56	柘植 定	可児 教和	H20. 8. 15
22	田上 吉信	前田 三之夫	S50. 4. 16	57	可児 教和	酒井 正司	H21. 8. 14
23	奥村 守男	藤井 武	S50. 8. 15	58	可児 慶志	小村 昌弘	H22. 8. 13
24	前田 好治	丹羽 保郎	S51. 8. 16	59	可児 慶志	川上 文浩	H23. 8. 15
25	三宅 利男	吉田 甲子郎	S52. 8. 16	60	酒井 正司	山田 喜弘	H24. 8. 15
26	藤井 武	水野 喜好	S53. 8. 16	61	川上 文浩	川合 敏己	H25. 8. 13
27	丹羽 保郎	川合 昭宏	S54. 8. 16	62	川上 文浩	澤野 伸	H26. 8. 12
28	前田 好治	澤野 博	S55. 8. 15	63	川合 敏己	伊藤 壽	H27. 8. 13
29	〃	奥村 利美	S56. 8. 15	64	澤野 伸	板津 博之	H28. 8. 10
30	〃	日比野 未松	S57. 8. 14	65	川上 文浩	勝野 正規	H29. 8. 10
31	〃	澤野 博	S58. 8. 16	66	澤野 伸	伊藤 壽	H30. 8. 8
32	〃	〃	S59. 8. 15	67	伊藤 壽	天羽 良明	R 1. 8. 14
33	藤井 武	澤野 隆司	S60. 8. 14	68	澤野 伸	田原 理香	R2. 8. 6
34	川合 昭宏	柳生 豊	S61. 8. 14	69	山田 喜弘	山根 一男	R3. 8. 5
35	澤野 隆司	小池 優之助	S62. 8. 14				

資料 議会事務局

## 20-13 歴代議長・副議長

## 【旧兼山町】

代	議長	副議長	就任年月日 1)
1	加藤 龍夫	…	S46. 4.
2	宮岡 敏太郎	…	S47. 5.
3	〃	…	S48. 4.
4	奥村 裕道	…	S49. 4.
5	川合 昭三	…	S49. 7.
6	山本 守松	…	S50.
7	奥村 裕道	八木 鉄夫	S51. 8.24
8	八木 鉄夫	…	S52. 5.26
9	鈴木 賢次	酒井 賢一	S52. 8.29
10	〃	〃	S53. 8.
11	〃	八木 鉄夫	S54. 4.10
12	〃	江口 勤	S54. 9.28
13	〃	〃	S55. 8.
14	江口 勤	水野 明治	S56. 8.25
15	水野 明治	長瀬 栄一	S57. 8.11
16	長瀬 栄一	棚橋 猛	S58. 8.22
17	棚橋 猛	渡辺 唯勝	S59. 8.17
18	渡辺 唯勝	水野 明治	S60. 8.22
19	水野 明治	棚橋 猛	S61. 8.11
20	棚橋 猛	渡辺 新平	S62. 8.3
21	渡辺 唯勝	伊藤 司孝	S63. 8.26
22	伊藤 司孝	水野 明治	H 1. 8.21
23	水野 明治	江口 勤	H 2. 8.13
24	江口 勤	渡辺 唯勝	H 3. 8.9
25	〃	伊藤 司孝	H 4. 3.30
26	伊藤 司孝	渡辺 新平	H 4. 8.7
27	〃	石井 大八	H 5. 8.23
28	石井 大八	石井 衛治	H 6. 8.12
29	伊藤 司孝	川合 祐司	H 7. 8.16
30	川合 祐司	岸 由郎	H 8. 8.16
31	岸 由郎	栗本 一	H 9. 8.21
32	水野 明治	古田 昭一	H10. 8.26
33	栗本 一	川合 祐司	H11. 8.27
34	川合 祐司	石井 衛治	H12. 8.18
35	岸 由郎	早川 彰	H13. 8.21
36	栗本 一	古田 昭一	H14. 8.19
37	〃	石井 衛治	H15. 8.19
38	川合 祐司	早川 彰	H16. 8.19

1) 空白部分は不明

資料 議会事務局

## 20-14 市職員数

各年4月1日現在

区分	総数	市長 事務部局	議会 事務部局	教育委員会 事務部局
平成29年	543	470	6	33
〃 30年	551	477	6	33
〃 31年	556	495	6	22
令和2年	550	487	6	24
〃 3年	542	479	6	25

注) 派遣職員、臨時職員を除く。( )は兼務

区分	選挙管理委員会 事務部局	監査委員 事務部局	農業委員会 事務部局	企業職員
平成29年	1(6)	4	4(1)	26
〃 30年	1(6)	3	5(1)	24
〃 31年	1(6)	3	5(1)	24
令和2年	1(6)	3	5(1)	24
〃 3年	1(6)	3	5(1)	23

資料 人事課

# 20 行政・選挙

20-15 可見市行政組織図 (執行機関)

定数	596人
職員数	542人

(令和3年4月1日現在)

【執行機関】

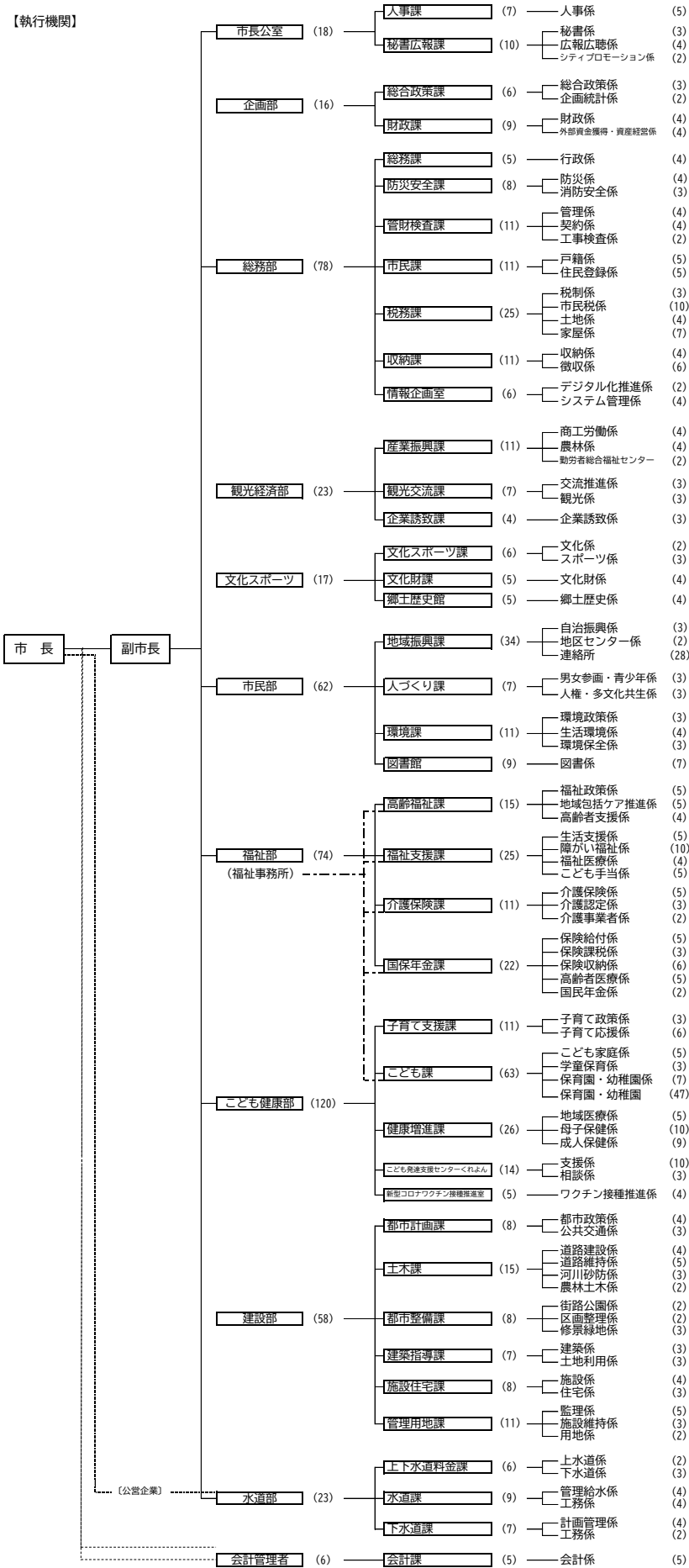

20 行政・選挙

20-15 行政組織等図（その他の執行機関）

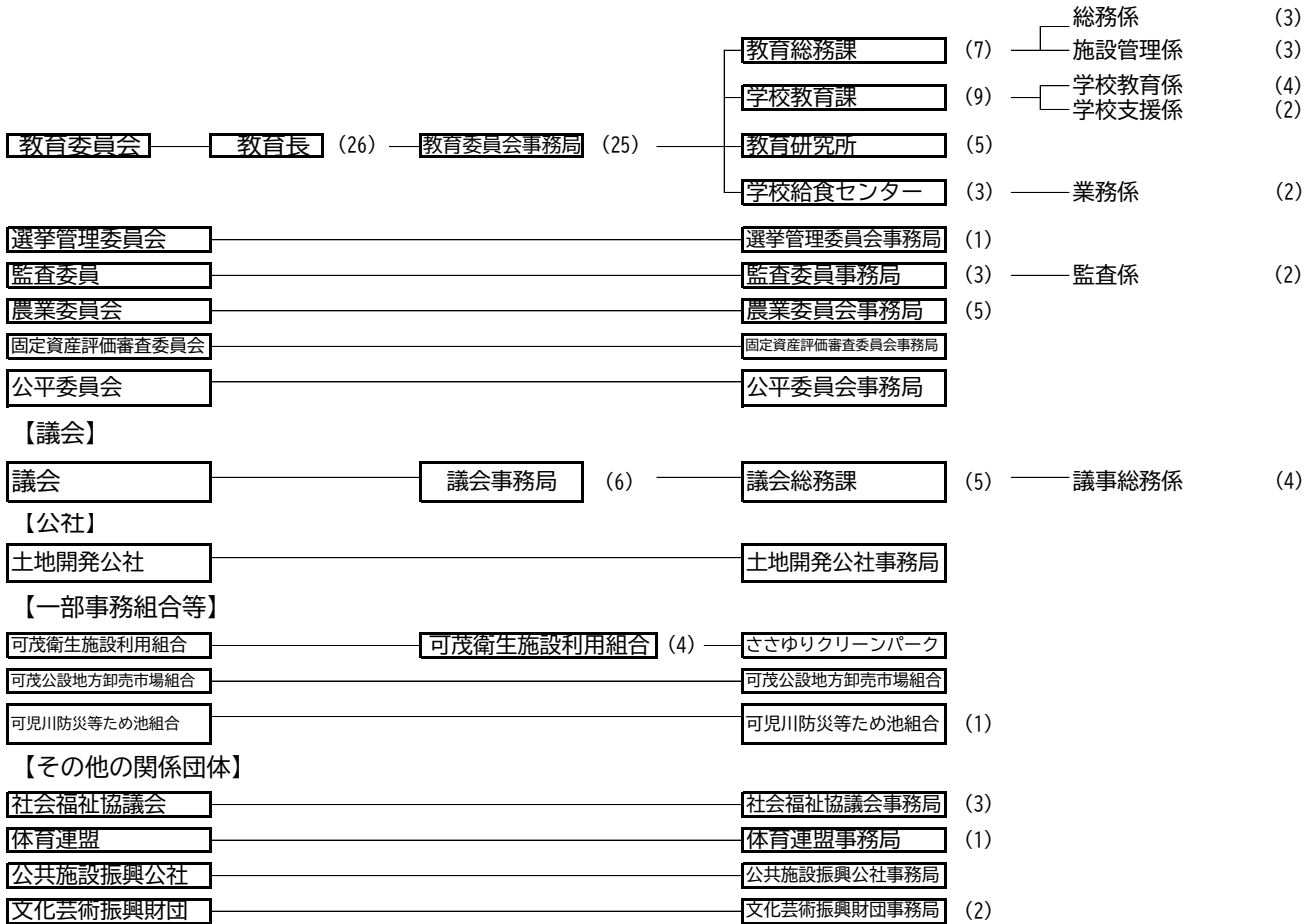

21 その他

21-1 住宅団地一覧 (10, 000㎡以上)

令和3年12月31日現在

番号	団地名	地区	工事期間	造成計画 面積 (㎡)	計画戸数 (戸)	計画人口 (人)	入居戸数 (戸)	入居人口 (人)	入居率 (%)	開発業者名
合計				7,997,253	17,247	63,351	17,467	41,921	101.3	
1	つつじヶ丘	塩	S40. 8~S40.12	39,119	96	346	91	265	94.8	可児町土地開発公社
2	日本ランド矢戸	矢戸	S43. 1~S44. 2	75,392	165	594	220	609	133.3	大栄住宅(株)
3	禅台寺	禅台寺	S43. 6~S44.10	98,237	228	820	490	1,189	149.4	大栄住宅(株)
			S47. 3~S47. 4	12,098	52	188				海部地所(株)
4	広眺ヶ丘	広眺ヶ丘	S47. 3~S47. 4	15,698	48	188	904	2,211	106.4	矢作建設工業(株)
			S43.12~S45. 8	288,864	850	2,720				大栄住宅(株)
5	若葉台	若葉台	S45. 8~S48.12	396,000	1,275	4,590	1,370	3,033	103.6	大栄住宅(株)
			H 4. 4~H 5. 3	16,512	48	173				国六(株)
6	長坂	長坂	S46.10~S49. 4	627,440	1,800	6,480	1,742	3,931	96.8	大栄住宅(株)
7	清水ヶ丘	清水ヶ丘	S47. 3~S49. 3	258,060	670	2,412	626	1,392	93.4	フジパン(株)
			S47.10~S50. 3	414,525	1,090	3,924				大東住宅産業(株)
8	鳩吹台	鳩吹台	S55.12~S56.10	22,734	54	194	1,121	2,494	93.5	内田橋住宅(株)
			S57. 8~S58. 8	23,268	55	198				名岐地所(株)
9	緑ヶ丘	緑ヶ丘	S49. 4~S52. 3	410,194	963	3,467	1,099	2,488	108.6	内田橋住宅(株)・(株)トーメン
			H 2.11~H 3. 8	15,454	49	176				内田橋住宅(株)
10	緑	緑	S50. 3~S52. 3	275,941	743	2,657	764	1,771	99.0	名古屋菱重興産(株)
			H12. 1~H13.10	13,737	29	104				内田橋住宅(株)
11	大森台	大森	S46. 5~S47. 6	73,325	185	666	181	410	97.8	(株)東海放送会館
12	日本ライン今渡台	今渡	S48. 1~S48.12	27,389	153	550	198	485	129.4	三和土地(株)
13	しらすぎ団地	瀬田	S44. 8~S45. 7	29,525	97	327	127	296	130.9	岐阜県住宅供給公社
14	松伏	松伏	S41. 6~S50.10	209,831	650	2,340	575	1,330	88.5	桑山住宅(株)
15	北姫ニュータウン下切		S44. 7~S50.10	36,995	197	709	124	306	62.9	桑山住宅(株)
16	桜ヶ丘ハイツ	桜ヶ丘・ 皐ヶ丘・ 桂ヶ丘	S46. 4~H12.12	2,309,043	3,591	14,364	3,580	8,629	99.7	不二企業(株)
17	小松坂	大森	S47. 7~S48. 6	45,474	172	619	75	168	43.6	(株)大蔵屋
18	愛岐ヶ丘	愛岐ヶ丘	S52. 5~S55. 3	381,750	844	3,039	844	1,909	100.0	名鉄不動産(株)
19	小滝苑	久々利 柿下入会	S48.12~S52. 6	31,173	73	281	60	142	82.2	永和産業(株)
20	羽生ヶ丘	羽生ヶ丘	S56. 6~S58. 3	292,278	523	1,883	579	1,282	110.7	日車不動産(株)
21	光陽台	光陽台	S56. 7~S58. 9	344,019	759	2,732	882	2,098	116.2	日本信販(株)
22	旭ニュータウン	大森	S57. 4~S58. 3	15,902	43	155	43	93	100.0	内田橋住宅(株)
23	広見苑	広見	S56. 8~S57. 3	15,497	47	169	30	75	63.8	内田橋住宅(株)
24	川北団地	広見	S57. 4~S57. 8	10,581	33	119	40	94	121.2	アカハネ恒産(株)
25	虹ヶ丘	虹ヶ丘	S62. 3~H 2. 7	495,204	799	2,880	816	2,386	102.1	(株)小林製作所・大末建設(株)
26	エテルナ・ ヴィラ大森	大森	H 4. 3~H 5.11	18,267	49	176	45	136	91.8	斐太開発(株)
27	美里ヶ丘	美里ヶ丘	H 5. 7~H 8. 8	65,558	167	601	179	532	107.2	イワクラゴールデンホーム(株)・ 緑新(株)
28	みずきヶ丘	みずきヶ丘	H 7. 9~H10. 9	498,191	440	1,700	446	1,454	101.4	トーメン不動産(株)・ 日本国土開発(株)
29	星見台	星見台	H12. 3~H14. 5	93,978	210	810	216	713	102.9	内田橋住宅(株)
30	(仮称) けやきヶ丘大森		H27.11~R元.11	37,491	63	190	32	80	50.8	シー・クエンス(株)

資料 建築指導課

21 その他

21-2 合併沿革図

(江戸末) (明治元年)

令和3年12月31日現在

