

Kültür ve Turizm Bakanlıđından:

SAMSUN KÜLTÜR VARLIKLARINI

KORUMA BÖLGE KURULU

KARAR

57.04/48

Toplantı Tarihi ve No : 18.01.2017-170

TOPLANTI YERİ

Karar Tarihi ve No : 18.01.2017-4047

SAMSUN

Sinop İli, Erfelek İlçesi, Mesciddüzü Köyü sınırları içerisinde bulunan, Trabzon Kültür ve Tabiat Varlıklarını Koruma Bölge Kurulu'nun 28.06.1988 gün ve 99 sayılı kararı ile I nci derece arkeolojik sit alanı olarak tescil edilen Ören Tepe Höyüğü'ne ait sınırın sayısal hale getirilmesi istemine ilişkin Sinop İl Kültür ve Turizm Müdürlüğü'nün 23.11.2016 gün ve 3808 sayılı yazısı, Trabzon Kültür ve Tabiat Varlıklarını Koruma Bölge Kurulu'nun 28.06.1988 gün ve 99 sayılı kararı ile Samsun Kültür Varlıklarını Koruma Bölge Kurulu Müdürlüğü uzmanının 06.01.2017 gün ve 1 sayılı dosya inceleme raporu okundu, ilgili dosyası incelendi, yapılan görüşmeler sonunda;

Sinop İli, Erfelek İlçesi, Mesciddüzü Köyü sınırları içerisinde bulunan, Trabzon Kültür ve Tabiat Varlıklarını Koruma Bölge Kurulu'nun 28.06.1988 gün ve 99 sayılı kararı ile I nci derece arkeolojik sit alanı olarak tescil edilen Ören Tepe Höyüğü'ne ait sınırın sayısal hale getirilmesine yönelik hazırlanan, 1: 2000 ölçekli haritada sınırları belirlenen alanın ve koordinat değerlerinin uygun olduğuna, 127 ada 78, 80, 81 ve 122 parsel sayılı taşınmazların tapu kaydının beyanlar hanesi üzerine I nci derece arkeolojik sit alanında kaldığına yönelik belirtme yapılması gerektiğine, ekteki tescil fişinin uygun olduğuna,

I. Derece Arkeolojik Sit Alanında, koruma amaçlı imar planı yapılmaya kadar, Koruma - Kullanma Şartları olarak, Kültür ve Tabiat Varlıklarını Koruma Yüksek Kurulu'nun 05.11.1999 gün ve 658 sayılı ilke kararının I. maddesinin geçerli olduğuna karar verildi.

İLİ: SINOP
İLÇESİ: ERFELEK
KÖYÜ: MESCİDDÜZÜ
SIT TÜRÜ/DERECESİ: ARKEOLOJİK/1
DOSYA NO: 57.04/48

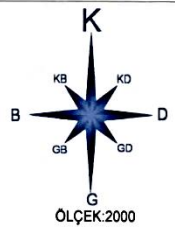

4638600
403800

4638600
404000

Nokta No	Y	X
1	403883 597	4638476 419
2	403914 639	4638476 119
3	403923 726	4638470 016
4	403940 617	4638454 049
5	403968 710	4638428 216
6	403981 819	4638411 116
7	403996 691	4638386 669
8	404004 580	4638360 841
9	404027 118	4638361 185
10	404052 405	4638343 518
11	404034 644	4638339 056
12	404019 675	4638308 187
13	403991 392	4638295 812
14	403965 727	4638297 679
15	403939 609	4638300 013
16	403904 450	4638303 740
17	403891 534	4638342 324
18	403899 725	4638343 195
19	403892 489	4638379 229
20	403878 630	4638453 135
21	403878 061	4638468 183

D.G.: 3
D.O.M.: 36
DATUM: ED50

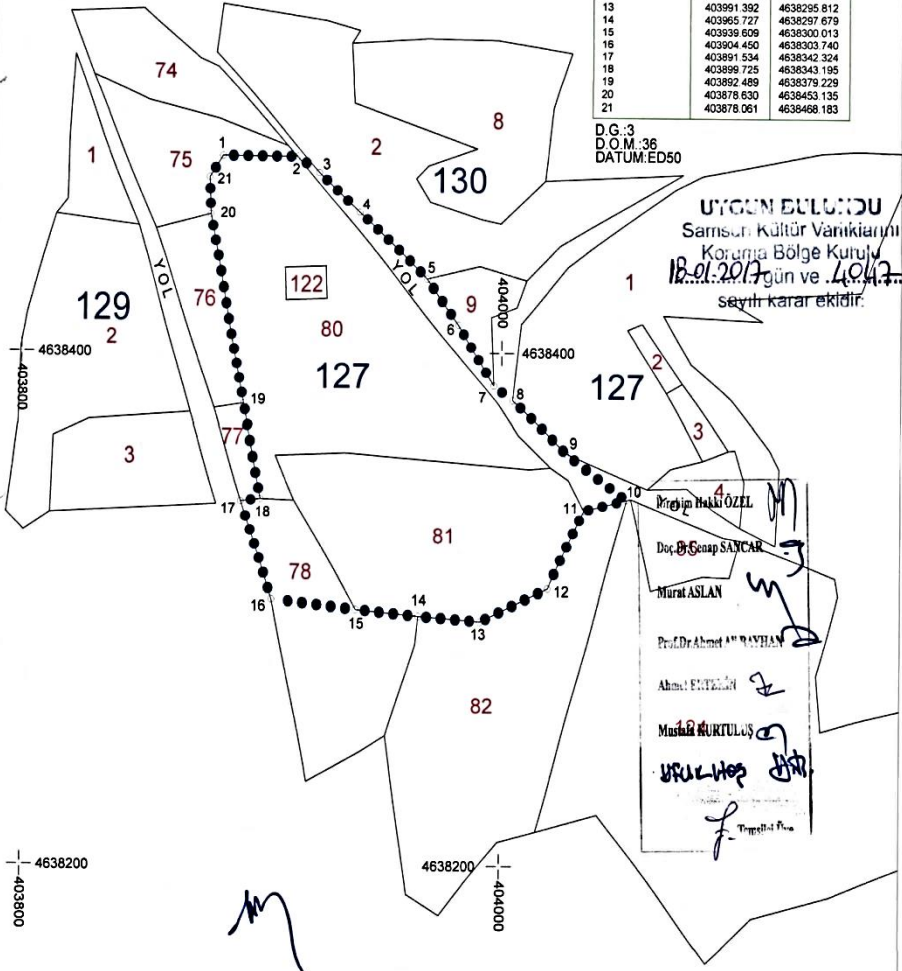

UYGUN BULGUSU
Samsun Kültür Varlıklarını
Koruma Bölge Kurulu
18.01.2017 gün ve L.ÖLÜ
sayılı karar ektidir.

Dr. Öğr. Üyesi Mustafa ÖZEL
Doç. Dr. Genay SANCAR
Murat ASLAN
Prof. Dr. Ahmet A. BAYHAN
Ahmet F. YILMAZ
Mustafa MURTLUŞ
BULUTLUŞ
F. T. T. T.

Kültür ve Turizm Bakanlıđından:

SAMSUN KÜLTÜR VARLIKLARINI

KORUMA BÖLGE KURULU

KARAR

57.04/49

Toplantı Tarihi ve No : 18.01.2017-170

TOPLANTI YERİ

Karar Tarihi ve No : 18.01.2017-4045

SAMSUN

Sinop İli, Erfelek İlçesi, Sorgun Köyü sınırları içerisinde bulunan, Trabzon Kültür ve Tabiat Varlıklarını Koruma Bölge Kurulu'nun 01.11.1989 gün ve 452 sayılı kararı ile I nci derece arkeolojik sit alanı olarak tescil edilen Tepeciküstü Höyüğü'ne ait sınırın sayısal hale getirilmesi istemine ilişkin Sinop İl Kültür ve Turizm Müdürlüğü'nün 23.11.2016 gün ve 3807 sayılı yazısı, Trabzon Kültür ve Tabiat Varlıklarını Koruma Bölge Kurulu'nun 01.11.1989 gün ve 452 sayılı kararı ile Samsun Kültür Varlıklarını Koruma Bölge Kurulu Müdürlüğü uzmanının 06.01.2017 gün ve 2 sayılı dosya inceleme raporu okundu, ilgili dosyası incelendi, yapılan görüşmeler sonunda;

Sinop İli, Erfelek İlçesi, Sorgun Köyü sınırları içerisinde bulunan, Trabzon Kültür ve Tabiat Varlıklarını Koruma Bölge Kurulu'nun 01.11.1989 gün ve 452 sayılı kararı ile I nci derece arkeolojik sit alanı olarak tescil edilen Tepeciküstü Höyüğü'ne ait sınırın sayısal hale getirilmesine yönelik hazırlanan, 1: 2000 ölçekli haritada sınırları belirlenen alanın ve koordinat değerlerinin uygun olduğuna, 115 ada, 35, 39, 43, 44, 45 parsel, 120 ada, 23 ve 138 ada, 1 sayılı taşınmazların tapu kaydının beyanlar hanesi üzerine I nci derece arkeolojik sit alanında kaldığına yönelik belirtme yapılması gerektiğine, ekteki tescil fişinin uygun olduğuna,

I. Derece Arkeolojik Sit Alanında, koruma amaçlı imar planı yapılmıca kadar, Koruma - Kullanma Şartları olarak, Kültür ve Tabiat Varlıklarını Koruma Yüksek Kurulu'nun 05.11.1999 gün ve 658 sayılı ilke kararının I. maddesinin geçerli olduğuna karar verildi.

İL: SİNOP
İLÇESİ: ERFELEK
KÖYÜ: SORGUN
SIT TÜRÜ/DERECESİ: ARKEOLOJİK/1
DOSYA NO: 57.04/49

UYGUN BULUNDU
Samsun Kültür Varlıklarını
Koruma Bölge Kurulu
18.02.2017 gün ve 4065...
sayılı karar ekidir.

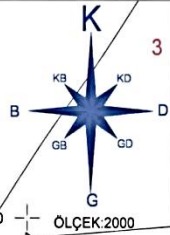

4631600
403800

4631600
404000
ÖLÇEK:2000

Nokta No	Y	X
1	403717.375	4631278.977
2	403734.271	4631301.390
3	403786.540	4631284.709
4	403777.431	4631264.246
5	403832.221	4631253.986
6	403859.901	4631250.747
7	403878.978	4631219.407
8	403868.390	4631199.386
9	403829.391	4631177.915
10	403822.931	4631177.295
11	403818.041	4631178.805
12	403810.331	4631184.075
13	403804.851	4631188.145
14	403799.991	4631194.085
15	403797.710	4631196.465
16	403794.220	4631202.095
17	403790.250	4631205.425
18	403785.890	4631213.186
19	403782.780	4631223.166
20	403781.600	4631234.386
21	403778.090	4631236.956
22	403757.300	4631242.806
23	403748.810	4631244.956
24	403795.546	4631248.522

D.G.:3
D.O.M.:36
DATUM:ED50

4631400
403800

4631400
404000

138
1

115

İbrahim Hakkı ÖZEL
Doç.Dr.Cenap SANCAR
Maral ASELAN
Prof.Dr.Ahmet Ali BAYHAN
Ahmet ERTEKİN
Mustafa KURTULUS
Yeni Hız Hız
Temsilci Üye

120

117

116

119

117

116

Kültür ve Turizm Bakanlıđından:

SAMSUN KÜLTÜR VARLIKLARINI

KORUMA BÖLGE KURULU

KARAR

57.04/50

Toplantı Tarihi ve No : 18.01.2017-170

TOPLANTI YERİ

Karar Tarihi ve No : 18.01.2017-4043

SAMSUN

Sinop İli, Erfelek İlçesi, Çayır Köyü sınırları içerisinde bulunan, Trabzon Kültür ve Tabiat Varlıklarını Koruma Bölge Kurulu'nun 01.11.1989 gün ve 452 sayılı kararı ile I nci derece arkeolojik sit alanı olarak tescil edilen Kıran Tepe Höyüğü'ne ait sınırın sayısal hale getirilmesi istemine ilişkin Sinop İl Kültür ve Turizm Müdürlüğü'nün 23.11.2016 gün ve 3806 sayılı yazısı, Trabzon Kültür ve Tabiat Varlıklarını Koruma Bölge Kurulu'nun 01.11.1989 gün ve 452 sayılı kararı ile Samsun Kültür Varlıklarını Koruma Bölge Kurulu Müdürlüğü uzmanının 09.01.2017 gün ve 3 sayılı dosya inceleme raporu okundu, ilgili dosyası incelendi, yapılan görüşmeler sonunda;

Sinop İli, Erfelek İlçesi, Çayır Köyü sınırları içerisinde bulunan, Trabzon Kültür ve Tabiat Varlıklarını Koruma Bölge Kurulu'nun 01.11.1989 gün ve 452 sayılı kararı ile I nci derece arkeolojik sit alanı olarak tescil edilen Kıran Tepe Höyüğü'ne ait sınırın sayısal hale getirilmesine yönelik hazırlanan, 1: 2000 ölçekli haritada sınırları belirlenen alanın ve koordinat değerlerinin uygun olduğuna, 1 parsel sayılı taşınmazın tapu kaydının beyanlar hanesi üzerine I nci derece arkeolojik sit alanında kaldığına yönelik belirtme yapılması gerektiğine, ekteki tescil fişinin uygun olduğuna,

I. Derece Arkeolojik Sit Alanında, koruma amaçlı imar planı yapılıncaya kadar, Koruma - Kullanma Şartları olarak, Kültür ve Tabiat Varlıklarını Koruma Yüksek Kurulu'nun 05.11.1999 gün ve 658 sayılı ilke kararının I. maddesinin geçerli olduğuna karar verildi.

İL: SİNOP
İLÇESİ: ERFELEK
KÖYÜ: ÇAYIR
SIT TÜRÜ/DERECESİ: ARKEOLOJİK/1
DOSYA NO: 57.04/50

4628200
4046800

4628200
4046800



Δ. Δ. Δ.
α. α. α.

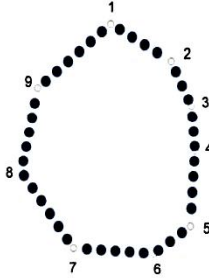

Nokta No	Y	X
1	404658 070	4628149 572
2	404663 607	4628135 670
3	404692 010	4628119 362
4	404693 380	4628100 194
5	404691 369	4628071 345
6	404675 991	4628060 873
7	404642 039	4628063 059
8	404620 025	4628091 851
9	404627 209	4628125 628

D.G.:3
D.O.M:36
DATUM:ED50

4628000
4046800

167
1

4628000
4046800

Δ. Δ. Δ.
α. α. α.

UYGUN BULUNDU
Samsun Kültür Varlıklarını
Koruma Bölge Kurulu
18.04.2017 tarih ve .../...
sayılı karar ile...

İbrahim Hakkı ÖZEL
Doç.Dr.Cenap SANCAR
Murat ASLAN
Prof.Dr.Ahmet Ali BAYHAN
Ahmet ERTEKİN
Mustafa KURTULUŞ
Y. Kemal H. D. D.
Temsilci Üye

4627800
4046800

4627800
4046800

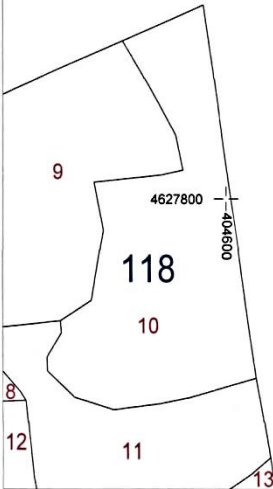

165
1

Kültür ve Turizm Bakanlıđından:

**ESKİŐEHİR KÜLTÜR VARLIKLARINI
KORUMA BÖLGE KURULU
KARAR**

26.00/1941

26.00/1050

Toplantı Tarihi ve No : 23.11.2016 - 211

TOPLANTI YERİ

Karar Tarihi ve No : 23.11.2016 - 4588

ESKİŐEHİR

Eskiőehir İli, Tepebaşı İlçesi, Hoşnudiye Mahallesi, 442 ada, 37 parsel ve 474 ada, 11 parselde yer alan tescilli taşınmazların koruma alanının önerisinin değerlendirilmesi istemine ilişkin Eskiőehir Büyükşehir Belediyesinin (İmar ve Şehircilik Dairesi Başkanlığı) 17.11.2016 tarih ve 84618671-1607-47532 sayılı yazısı ve ekleri, Kurul Müdürlüğü uzmanlarının 22.11.2016 tarih, 10491 sayılı dosya inceleme raporu okundu, korunma alanı sınırı önerisi, fotoğrafları ve dosyası incelendi, yapılan görüşmeler sonunda;

Eskiőehir İli, Tepebaşı İlçesi, Hoşnudiye Mahallesi, 442 ada 37 parselde kayıtlı Eskiőehir Kültür ve Tabiat Varlıklarını Koruma Kurulunun 27.03.2012 tarih ve 405 sayılı kararı ile tescilli Hotel ve Cafe-Bistro olarak kullanılan ek binası ile tapunun 474 ada, 11 parselinde kayıtlı aynı Kurulunun 07.11.2003 tarih ve 2603 sayılı Kararı ile I. (Bir) Grup olarak tescilli Haller Gençlik Merkezinin bulunduğu alana ilişkin, Büyükşehir Belediyesince önerilen “korunma alanı sınırının” uygun olmadığına;

“Korunma Alanı Sınırı”nın ekli paftada işaretlendiđi şekliyle belirlenmesinin uygun olduğuna karar verildi.

ESKİŞEHİR İLİ, TEPEBAŞI İLÇESİ, ESKİBAĞLAR MAHALLESİ
4154 ADA, 1 PARSEL (HALLER GENÇLİK MERKEZİ)
HOŞNUDİYE MAHALLESİ, 442 ADA, 37 PARSEL (ESKİ SİLO VE AMBAR)

●●●●●● KORUNMA ALANI SINIRI

KOORDİNATLAR (3 DERECE ED50)

Nokta No	Y	X
1	544016.877	4405935.234
2	544037.352	4405916.468
3	544054.030	4405931.218
4	544061.228	4405998.268
5	544074.975	4405995.882
6	544054.520	4405937.879
7	544075.872	4405497.380
8	543962.887	4405397.550
9	543904.104	4405445.497
10	543884.341	4405527.510
11	543936.281	4405587.949
12	543826.074	4405597.831
13	543861.132	4405623.767
14	543990.988	4405615.307

KORUNMA ALANI SINIRINDA KALAN PARSELLER
ESKİBAĞLAR MAHALLESİ, 4152 ADA, 6 PARSEL
508 ADA, 6, 8, 39, 47, 52 PARSELLER
4154 ADA, 1 PARSEL VE BİTİŞİĞİNDEKİ PARK
HOŞNUDİYE MAHALLESİ, 442 ADA, 37 PARSEL
24 ADA, 1 PARSEL, 442 ADA, 32 PARSEL
445 ADA, 12, 19, 33, 38, 39 PARSELLER

T.C.
KÜLTÜR VE TURİZM BAKANLIĞI
ESKİŞEHİR KÜLTÜR VARLIKLARINI
KORUMA BÖLGE KURULUNUN 23.11.2016
TARİH VE 4588 SAYILI KARARI EKİDİR.



Kültür ve Turizm Bakanlıđından:

NEVŞEHİR KÜLTÜR VARLIKLARINI KORUMA BÖLGE KURULU KARAR

Dosya No : 40.02.0.11

Toplantı Tarihi ve No : 18-19-20-21/01/2017-172

TOPLANTI YERİ

Karar Tarihi ve No : 19/01/2017-2458

NEVŞEHİR

Kırşehir İli, Akpınar İlçesi, Kelismailuşağı Köyü tapununun 1538-1539-1561-1567 parsellerinde özel mülkiyet ve maliye hazinesine ait mülga Kayseri Kültür ve Tabiat Varlıklarını Koruma Bölge Kurulu'nun 11.05.1988 tarih ve 191 sayılı kararı ile tescilli Küçük Kale Höyüğün sit sınırlarının I. Derece Arkeolojik Sit olarak sayısallaştırılması talebine ilişkin; Nevşehir Valiliđi Çevre ve Şehircilik İl Müdürlüğü'nün 21.12.2016 gün ve E5824 sayılı yazısı, Kırşehir İl Özel İdaresi İmar Ve Kentsel İyileştirme Müdürlüğü'nün 28.12.2016 tarih ve E.8805 sayılı yazısı, Kırşehir Valiliđi İl Gıda Tarım ve Hayvancılık Müdürlüğü'nün 26.12.2016 gün ve E6108986 sayılı yazısı, Akpınar Kaymakamlığı Tapu Müdürlüğü'nün 23.12.2016 gün ve 101 sayılı yazısı, Maden İşleri Genel Müdürlüğü'nün 10.01.2017 gün ve E401116 sayılı yazısı ve eki, Kırşehir Valiliđi Kadastro Müdürlüğü'nün 21.06.2016 gün ve E.1437256 sayılı yazısı ve eki, Nevşehir Kültür Varlıklarını Koruma Bölge Kurulu Müdürlüğü'nün 17.05.2016 tarih ve 1975 sayılı uzman raporu, okundu. Ekleri(Tescil Fişi, Koordinatlı harita), konu ile ilgili bilgi ve belgeler incelendi yapılan görüşmeler sonucunda;

Kırşehir İli, Akpınar İlçesi, Kelismailuşağı Köyü tapununun 1538-1539-1561-1567 parsellerinde bulunan, parsellerinde bulunan, mülkiyeti özel ve Maliye Hazinesine ait tescilli Küçük Kale Höyüğünün ekli kadastral kroki üzerinde gösterildiđi şekliyle I.derece arkeolojik sit alanı sınırlarının sayısallaştırılması işleminin ve bu doğrultuda hazırlanan sit fişinin uygun olduğuna, her türlü uygulama (fiziki, inşai, ifraz, tevhid, plan tadilatı vb.) öncesi kurulumuzdan görüş alınmasına, karar verildi.

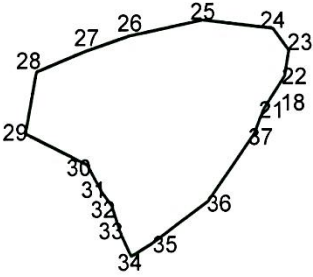

KÜÇÜK KALE HÖYÜĞÜ

19.01.2017

[Handwritten signature]
[Handwritten signature]
[Handwritten signature]

KÜÇÜK KALE HÖYÜĞÜ

ED-50 6 Derecelik Koorinat Listesi

NoktaNo	Y	X
21	579079.000	4389612.000
22	579099.000	4389643.000
23	579103.000	4389667.000
24	579088.000	4389687.000
25	579022.000	4389695.000
26	578953.000	4389681.000
27	578911.000	4389667.000
28	578864.000	4389648.000
29	578854.000	4389591.000
30	578913.000	4389562.000
31	578927.000	4389536.000
32	578936.000	4389524.000
33	578944.000	4389499.000
34	578954.000	4389478.000
35	578976.000	4389491.000
36	579027.000	4389528.000
37	579071.000	4389591.000

Nevşehir Kültür Varlıklarını
 Koruma Bölge Kurulunun
 19.01.2017 tarih ve
 2458 sayılı karar ekidir.



ASLI GIBİDİR.

Melih GAMSIZ
 Müdür V.

— I. DERECE ARKEOLOJİK SİT

Kültür ve Turizm Bakanlıđından:

NEVŞEHİR KÜLTÜR VARLIKLARINI KORUMA BÖLGE KURULU

KARAR

Dosya No : 40.02.0.12
Toplantı Tarihi : 18-19-20-21/01/2017-172
Karar Tarihi ve No : 19/01/2017-2459

Toplantı Yeri
NEVŞEHİR

Kırşehir İli, Akpınar İlçesi, Kelismailuşağı Köyü tapununun 244-247-319-335-336-1570-1633 parsellerinde özel mülkiyet ve maliye hazinesine ait mülga Kayseri Kültür ve Tabiat Varlıklarını Koruma Bölge Kurulu'nun 11.05.1988 tarih ve 191 sayılı kararı ile tescilli Büyük Kale Höyüğü'nün sit sınırlarının I. Derece Arkeolojik Sit olarak sayısallaştırılması talebine ilişkin; Nevşehir Valiliđi Çevre ve Şehircilik İl Müdürlüğü'nün 21.12.2016 gün ve E5825 sayılı yazısı, Kırşehir İl Özel İdaresi İmar Ve Kentsel İyileştirme Müdürlüğü'nün 28.12.2016 tarih ve E.8804 sayılı yazısı, Akpınar Kaymakamlığı Tapu Müdürlüğü'nün 23.12.2016 gün ve 102 sayılı yazısı, Maden İşleri Genel Müdürlüğü'nün 10.01.2017 gün ve E401115 sayılı yazısı ve eki, Kırşehir Valiliđi Kadastro Müdürlüğü'nün 21.06.2016 gün ve E.1437305 sayılı yazısı ve eki, Nevşehir Kültür Varlıklarını Koruma Bölge Kurulu Müdürlüğü'nün 17.05.2016 tarih ve 1974 sayılı uzman raporu, okundu. Ekleri(Tescil Fişi, Koordinatlı harita), konu ile ilgili bilgi ve belgeler incelendi yapılan görüşmeler sonucunda;

Kırşehir İli, Akpınar İlçesi, Kelismailuşağı Köyü tapununun 244-247-319-335-336-1570-1633 parsellerinde bulunan, mülkiyeti özel ve Maliye Hazinesine ait tescilli Büyük Kale Höyüğü'nün ekli kadastral kroki üzerinde gösterildiđi şekliyle I.derece arkeolojik sit alanı sınırlarının sayısallaştırılması işleminin ve bu doğrultuda hazırlanan sit fişinin uygun olduğuna, her türlü uygulama (fiziki, inşai, ifraz, tevhid, plan tadilatı vb.) öncesi kurulumuzdan görüş alınmasına, karar verildi.

Nevşehir Kültür Varlıklarını
Koruma Bölge Kurulunun
19.01.2017
2459 sayılı kararına

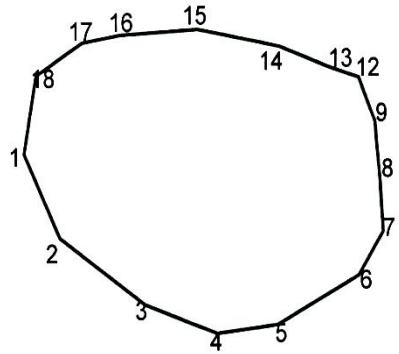

BÜYÜK KALE HÖYÜĞÜ

Melih GAMSIZ
Müdür V.

BÜYÜK KALE HÖYÜĞÜ

ED-50 6 Derecelik Koorinat Listesi

NoktaNo	Y	X
1	579088.000	4389557.002
2	579123.000	4389487.002
3	579205.000	4389432.002
4	579274.000	4389408.002
5	579333.000	4389415.002
6	579411.000	4389455.002
7	579435.000	4389491.002
8	579432.000	4389535.002
9	579427.395	4389582.106
12	579412.000	4389618.002
13	579382.143	4389626.978
14	579334.181	4389644.056
15	579255.615	4389658.488
16	579181.000	4389654.002
17	579145.000	4389648.002
18	579100.000	4389621.002

19.01.2017
Melih Gamsız
Müdür V.

— I. DERECE ARKEOLOJİK SİT

Kültür ve Turizm Bakanlıđından:

NEVŞEHİR KÜLTÜR VARLIKLARINI KORUMA BÖLGE KURULU KARAR

Dosya No : 40.03.10

Toplantı Tarihi ve No : 18-19-20-21/01/2017-172

TOPLANTI YERİ

Karar Tarihi ve No : 19/01/2017-2457

NEVŞEHİR

Kırşehir İli, Boztepe İlçesi, Külhöyük Köyü, tapunun 464,593,623,624,625,626,627,628 ve 630 parsellerinde bulunan mülkiyeti özel mülkiyete ve Maliye Hazinesine ait olan tescilli Külhöyüğün sit sınırlarının I. Derece Arkeolojik Sit olarak sayısallaştırılması talebine ilişkin; Kırşehir Valiliđi İl Kültür ve Turizm Müdürlüğü'nün 12.08.2016 gün ve 2807 sayılı yazısı ve ekleri, Keyseri Kültür ve Tabiat Varlıklarını Koruma Kurulu'nun 11.05.1988 gün ve 191 sayılı kararı, Kırşehir Valiliđi Kadastro Müdürlüğü'nün 23.09.2016 gün ve 2096035 sayılı yazısı ve ekleri,Boztepe Kaymakamlığı Tapu Müdürlüğü'nün 02.12.2016 gün ve 2663843 sayılı yazısı, Kırşehir İl Özel İdaresi İmar ve Kentsel İyileştirme Müdürlüğü'ne hitaplı 21.11.2016 gün ve 4027 sayılı yazımız, Kırşehir Valiliđi İl Gıda, Tarım ve Hayvancılık Müdürlüğü'nün 09.12.2016 gün ve 6078618 sayılı yazısı, Kırşehir Valiliđi Çevre ve Şehircilik İl Müdürlüğü'nün 12.12.2016 gün ve 20461911 sayılı yazısı, Maden İşleri Genel Müdürlüğü'nün 08.12.2016 gün ve 441633 sayılı yazısı, Nevşehir Kültür Varlıklarını Koruma Bölge Kurulu Müdürlüğü'nün 17.01.2017 gün ve 202 sayılı uzman raporu okundu. Ekleri(Tescil Fişi, Koordinatlı Kadastral Kroki), konu ile ilgili bilgi ve belgeler incelendi.

Kırşehir İli, Boztepe İlçesi, Külhöyük Köyü, tapunun 464, 593, 623, 624, 625, 626, 627, 628 ve 630 parsellerinde bulunan mülkiyeti özel ve Maliye Hazinesine ait tescilli Külhöyüğün ekli kadastral kroki üzerinde gösterildiđi şekilde I. Derece Arkeolojik Sit Alanı sınırlarının sayısallaştırılması işleminin ve bu doğrultuda hazırlanan sit fişinin uygun olduğuna, her türlü uygulama (fiziki, inşai, ifraz, tevhid, plan tadilatı vb.) öncesi kurulumuzdan görüş alınmasına, karar verildi.

KÜLHÜYÜK

I. Derece Arkeolojik Sit Sınırının
Koordinatları

X	Y
1-4354743	0608879-1
2-4354780	0608918-2
3-4354810	0608953-3
4-4354797	0609030-4
5-4354730	0609046-5
6-4354676	0609016-6
7-4354654	0608949-7
8-4354630	0608855-8
9-4354686	0608850-9
10-4354724	0608864-10

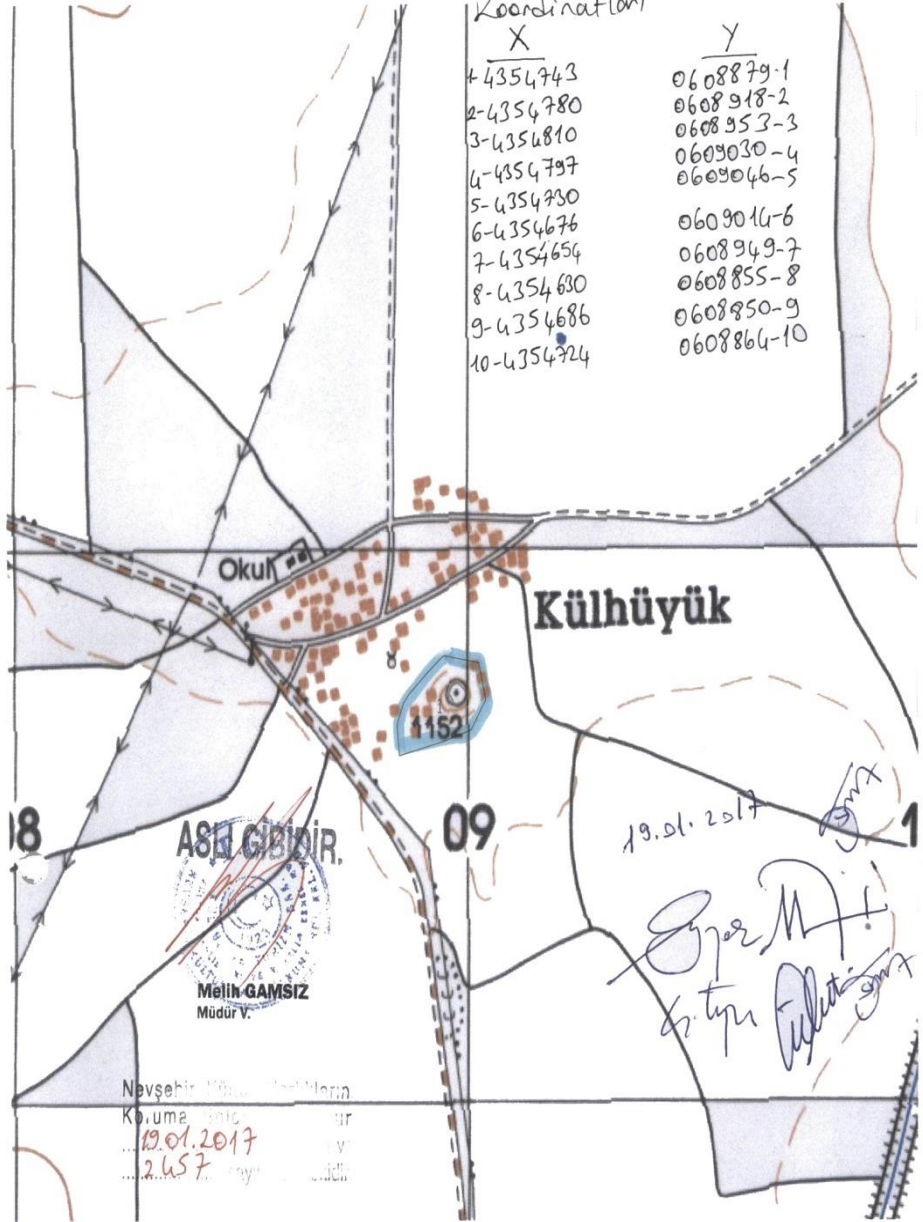

— I. Derece Arkeolojik Sit Sınırını

Kültür ve Turizm Bakanlıđından:

NEVŞEHİR KÜLTÜR VARLIKLARINI KORUMA BÖLGE KURULU KARAR

Dosya No : 51.3.0.37

Toplantı Tarihi ve No : 18-19-20-21/01/2017-174

TOPLANTI YERİ

Karar Tarihi ve No : 21/01/2017-2482

NEVŞEHİR

Niğde İli, Çamardı İlçesi, Üçkapılı Köyü, 186 ada, 77-79-80-81-82-83 parsellerinde bulunan mülkiyeti özel mülkiyete ve Maliye Hazinesine ait Ayduşen Tepe Höyüğü'nün I.Derece Arkeolojik Sit olarak tescil talebine ilişkin; Niğde Valiliđi İl Kültür ve Turizm Müdürlüğü'nün 25.11.2014 gün ve 2883 sayılı yazısı ve ekleri, Niğde Valiliđi Kadastro Müdürlüğü'nün 15.01.2016 gün ve 113719 sayılı yazısı ve eki, Niğde Valiliđi Tapu Müdürlüğü'nün 09.09.2016 gün ve 2044766 sayılı yazısı, Nevşehir Valiliđi Çevre ve Şehircilik İl Müdürlüğü'nün 27.01.2015 gün ve 299 sayılı yazısı, Niğde İl Özel İdaresi Kültür ve Sosyal İşler Müdürlüğü'nün 28.01.2016 gün ve 880 sayılı yazısı, Maden İşleri Genel Müdürlüğü'nün 26.02.2015 gün ve 251127 sayılı yazısı, Nevşehir Kültür Varlıklarını Koruma Bölge Kurulu Müdürlüğü'nün 16.11.2016 gün ve 3825 sayılı uzman raporu, Nevşehir Kültür Varlıklarını Koruma Bölge Kurulu'nun 23.11.2016 gün ve 2360 sayılı kararı, Niğde Valiliđi İl Kültür ve Turizm Müdürlüğü'nün 22.12.2016 gün ve 3347 sayılı yazısı ve ekleri okundu. Ekleri(Tescil Fişi, Koordinatlı Kadastral Kroki), konu ile ilgili bilgi ve belgeler incelendi.

Niğde İli, Çamardı İlçesi, Üçkapılı Köyü, 186 ada, 77-79-80-81-82-83 parsellerinde bulunan mülkiyeti özel mülkiyete ve Maliye Hazinesine ait Ayduşen Tepe Höyüğü'nün "Korunması Gerekli Taşınmaz Kültür Varlığı" özelliđi göstermesi nedeniyle; 2863 sayılı Kültür ve Tabiat Varlıklarını Koruma Kanununun 6. ve 7.maddesi uyarınca ekli kadastral haritada sınırları belirtildiđi şekliyle I. Derece Arkeolojik Sit Alanı olarak tescil edilmesine, hazırlanan sit fişinin uygun olduđuna, gerekli güvenlik önlemlerinin ilgili birimlerince alınmasına ve her türlü uygulama (fiziki, inşai, ifraz, tevhid, plan tadilatı vb.) öncesi kurulumuzdan görüş alınmasına, karar verildi.

I. Derece Arkeolojik Sit Sınırı

U. M. M. M. M.
Arkeolog

A. Tuba YAZGI Uzman
21.01.2017



NoktaNo	Y	X	NoktaNo	Y	X
X0	401 375,756	4203029670	X1	401 365,496	4202973035
X2	401 356,462	4203085207	X3	401 338,410	4202938151
X4	401 336,408	4203117067	X5	401 283,417	4202926250
X6	401 276,326	4203140213	X7	401 228,556	4203123961
X8	401 228,013	4202941434	X9	401 203,374	4203096623
X10	401 194,349	4203053161	X11	401 192,924	4203010411

Ada	Parsel	Noktalar	HesapAlan
186	88	X0,X1,X2,X3,X4,X5,X6,X7,X8,X9,X10,X11	30101.426

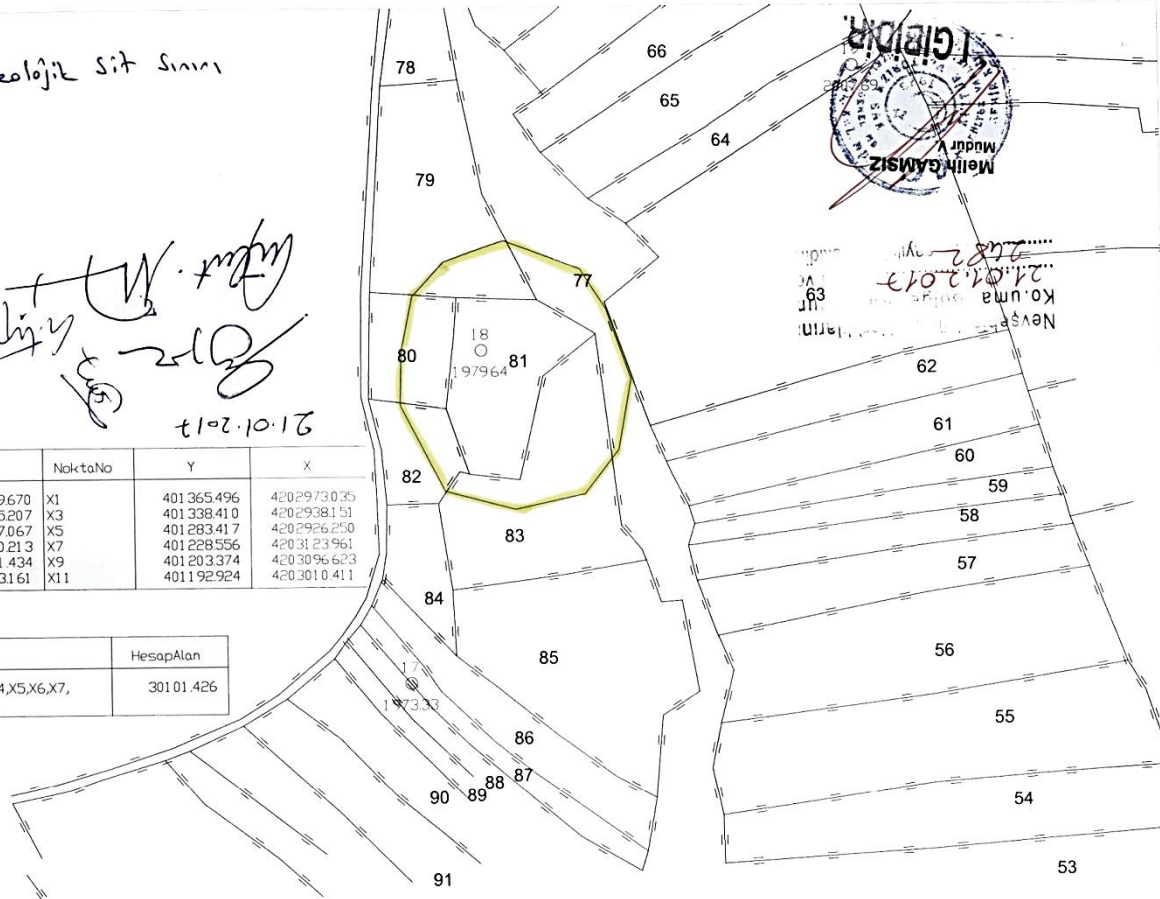

Neşre...
K.uma...
21.01.2017
63

Kültür ve Turizm Bakanlıđından:

GELİBOLU TARİHİ ALANI KÜLTÜR VE TABİAT
VARLIKLARINI KORUMA KOMİSYONU
KARAR

17.06.1058

Toplantı Tarihi ve No : 01.10.2015 - 8

TOPLANTI YERİ

Karar Tarihi ve No : 01.10.2015 - 104

ÇANAKKALE

Çanakkale İli, Eceabat İlçesi, Kilitbahir Köyü, Goncasu mevkiinde 400 08' 49.23'' 260 22' 27.59'' koordinatlarında bulunan, 6546 sayılı Çanakkale Savaşları Gelibolu Tarihi Alan Başkanlığı Kurulması Hakkında Kanunla belirlenen Çanakkale Savaşları Gelibolu Tarihi Alanı içerisinde kalan, Gayrimenkul Eski Eserler ve Anıtlar Yüksek Kurulunun 14.11.1980 tarih /12331 - Bursa Kültür ve Tabiat Varlıklarını Koruma Kurulunun 19.04.1992 tarih / 2412 sayılı kararı ile Tarihi Sit alanı içerisinde yer alan Goncasu Telsiz Telgraf İstasyonunun Türkiye Radyo Amatörleri Cemiyeti Çanakkale Şubesi'nin 29.05.2015 tarih ve 718 sayılı başvurusu ile telsiz istasyonu olarak kullanım talebi üzerine korunması gerekli kültür varlığı olarak tescillenmesine yönelik olarak hazırlanan 03.09.2015 tarih ve 3418 kayıt numaralı uzman raporu okundu, dosya içeriđi incelendi, yapılan görüşmeler sonucunda;

Çanakkale İli, Eceabat İlçesi, Kilitbahir Köyü, Goncasu mevkiinde, tarihi sit alanında kalan ve hazırlanan uzman raporunda; yaydığı radyo dalgalarıyla dünya harp tarihindeki ilk elektronik harp karıştırması yapan istasyon olduđu belirtilen Goncasu Telsiz Telgraf istasyonu yapısının, 2863 sayılı Yasanın 6. maddesindeki özellikleri taşıdığı tespit edildiğinden Korunması gerekli taşınmaz kültür varlığı olarak tescil edilmesine, koruma grubunun I olarak belirlenmesine, rölöve, restitüsyon ve restorasyon projesinin Alan Başkanlığınca hazırlanarak Komisyonumuza iletilmesi gerektiđine karar verildi.

AVRUPA KONSEYİ	DOĞAL VE KÜLTÜREL VARLIKLARI KORUMA ENVANTERİ	ANIT	ENVANTER NO:			
TÜRKİYE	ÇANAKKALE SAVAŞLARI GELİBOLU TARİHİ ALAN BAŞKANLIĞI		HARİTA NO:			
İLİ: ÇANAKKALE	İLÇE: ECEABAT	MAHALLE:	KORUMA DERECESESİ	ANITSAL	1	2
SOKAK VE KAPI NO:		KADASTRO PAFTA : H16C13A ADA / PARSEL : Tapulama harici (TH02) KOORDİNAT : Y 446700.00 X 4444252.00	ÇEVRESEL	1	2	
ADI: Goncasu Telsiz Telgraf İstasyonu	YAPTIRAN:	YAPAN:	MİMARİ ÇAĞI: 19 yy. sonu			
	YAPIM TARİHİ:	KİTABE:	VAKFIYE:			

GENEL TANIM:															
KORUMA DURUMU	A	İYİ	TAŞIYICI	A	DİŞ YAPI	A	ÜST YAPI	A	İÇ YAPI	A	SÜSLEME ELEMANLARI	A	RUTUBET	A	YOK
	B	ORTA		B	B	B	B	B	B	B	B	B	B	B	B
	C	FENA		C		C		C		C		C		C	ÖNEMLİ

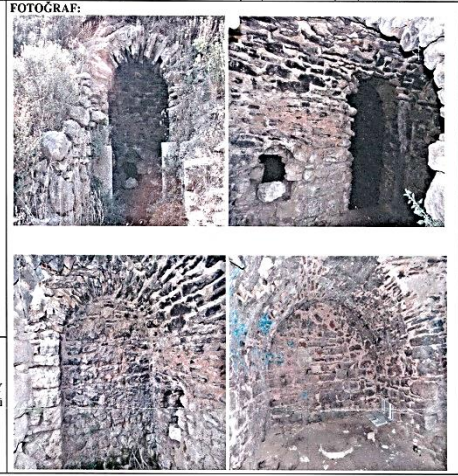
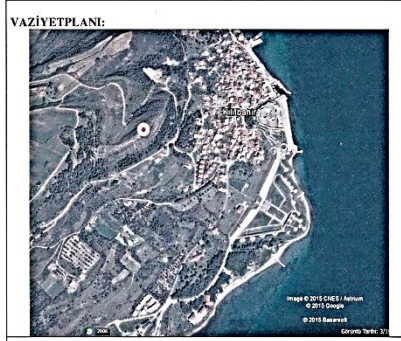

GÖZLEMLER:

Günümüzde Kilitbahır Köyüne bakan Goncasu olarak adlandırılan tepede Y 446700.00 X 4444252.00 koordinatlarında, moloz taş malzemeden yapılmış, üstü toprak örtülü savunma yapısı.

BUGÜNKÜ SAHİBİ : ÇANAKKALE SAVAŞLARI GELİBOLU TARİHİ ALAN BAŞKANLIĞI	BAKIMINDAN SORUMLU OLAN: ÇANAKKALE SAVAŞLARI GELİBOLU TARİHİ ALAN BAŞKANLIĞI	TEKNİK	Su	Elektrik	Isıtma	Kanalizasyon
		BİLGİLER				

YAPILAN ONARIMLAR: ORJİNAL KULLANIMI: Telsiz Telgraf İstasyonu

AYRINTILI TANIM: Çanakkale İli, Eceabat İlçesi, Kilitbahır köyü Goncasu mevkiinde 40° 08'49.23" N, 26° 22' 27.59" E (WGS 84-UTM 6° koordinatları: Y 446700.00 X 4444252.00) koordinatlarında yer alan taşınmazda 03.07.2015 tarihlerinde yerinde yapılan incelemede ekli fotoğraflarda da görüldüğü üzere bir adet oda ve giriş bölümünden oluşmaktadır. Dikdörtgen formu iki bölümden oluşmaktadır. Giriş bölümü taşıyıcı sistem üzerine tonoz örtülü olup bir adet pencere ve yapıya girişi sağlayan kapı bulunmaktadır. Yapının giriş bölümünde yer alan kapı, yuvarlak kemerli ve yüksekliği 2.10 metre, genişliği 1.10 metredir. Bu bölümün boyu 2.97 metre, eni 1.90 metre taşıyıcı sistem üzerinde tonoz örtülüdür. Dikdörtgen planlı ana mekana girişi sağlayan kapının genişliği 0.95 metre ve yuvarlak kemerli bir forma sahiptir. Ana mekânın boyu 4.90 metre eni ise 3.00 metredir. Yapının üst örtüsü toprak ile örtülü bir sisteme sahiptir. Yapıda malzeme olarak moloz taş kullanılmıştır. Tefvik Rıza Bey'in 15 Kasım 1914-18 Şubat 1916 tarihleri arasında tuttuğu ve eşine gönderdiği günlüklerinde yazdıklarına istinaden, düşmanın haberleşmesini engellemek için sürekli ve hızlı dalgalar göndererek düşmanın radyo dalgalarını harap ettiği ve böylece dünya harp tarihinde ilk elektronik harp karşıtması yapan istasyon olduğu belirtilmiştir.

BUGÜNKÜ KULLANIMI:

ÖNERİLEN KULLANIMI:

HAZIRLAYANLAR: 15.07.2015
Serpil SAVAŞ Sanat Tarihçisi
E. Özgün FIDAN Mimar
Hamit BIRTANE Şehir Ve Bölge Plancısı

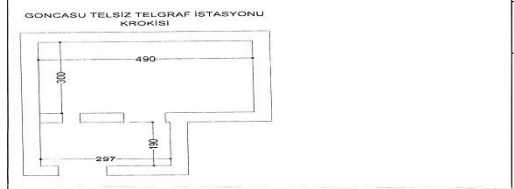

KONTROL EDEN: Gökhan GÜMÜŞDAĞ

KURUL ONAYI:

Çanakkale Kültür ve Tarih Varlıkları Koruma Kurumunun 15.07.2015 tarihli kararı ile:

Başkan: Erol Karadağ
Başkan Yard.:

Yazı İşleri: Erol Karadağ
Mühür: Erol Karadağ

YAYIN DİZİNİ: Yayına hazırlayanlar : Yrd. Doç. Dr. V. Türkân DOĞRUÖZ E. Yasemin YÜCETÜRK Yrd. Doç. Dr. Raşit GÜNDOĞDU	EKLER RAPOR FOTOĞRAF RÖLÖVE PROJESİ RESTORASYON PROJESİ HARİTA KROKİ KİTABE VAKFIYE DİĞER
--	---

REVİZYON:

1. Revizyon: Erol Karadağ
2. Revizyon: Erol Karadağ

Çanakkale Günlükleri, Tefvik Rıza Bey.

348 - 03 Eylül 2015

Kltr ve Turizm Bakanlıđından:

GELİBOLU TARİHİ ALANI KLTR VE TABİAT VARLIKLARINI KORUMA KOMİSYONU

KARAR

Toplantı Tarihi ve No : 09.06.2015 - 5

TOPLANTI YERİ

Karar Tarihi ve No : 09.06.2015 - 62

ÇANAKKALE

Çanakkale İli, Eceabat İlçesi, Kilitbahir Ky, Goncasu Mevkiinde yer alan, 26° 22' 13.51''40° 08' 36.29'' koordinatlarında bulunan Goncasu Telsiz Telgraf İstasyonu, 6546 sayılı Çanakkale Savaşları Gelibolu Tarihi Alan Başkanlıđı Kurulması Hakkında Kanunla belirlenen Çanakkale savaşları Gelibolu Tarihi Alan ierisinde kalan, Gayrimenkul Eski Eserler ve Anıtlar Yksek Kurulunun 14.11.1980 gn ve 12331- Bursa Kltr ve Tabiat Varlıklarını Koruma Kurulunun 19.04.1992 tarih ve 2412 sayılı kararı ile Tarihi Sit alanı ierisinde yer alan, Goncasu Telsiz İstasyonunun korunması gerekli kltr varlıđı olarak tescillenmesi talebinin yapıldıđı Trkiye Radyo Amatrleri Cemiyeti Çanakkale Şubesi'nin 03.04.2015 tarih ve 33 sayılı bařvurusu ve ekleri ile 04.06.2015 tarih ve 1767 kayıt numaralı uzman raporu okundu, dosya ieriđi incelendi, yapılan grřmeler sonucunda;

Çanakkale İli, Eceabat İlçesi, Kilitbahir Ky, Goncasu Mevkiinde, tarihi sit alanında kalan, Goncasu Telsiz Telgraf İstasyonu yapısının 2863 sayılı Yasanın 6. Maddesindeki zellikleri tařıdıđı tespit edildiđinden tescil edilmesine, koruma grubunun I olarak belirlenmesine, rlve, restitsyon ve restorasyon projesinin ilgisince hazırlanarak komisyonumuza iletilmesi gerektiđine karar verildi.

AVRUPA KONSEYİ	DOĞAL VE KÜLTÜREL VARLIKLARI KORUMA ENVANTERİ	ANIT	ENVANTER NO:			
TÜRKİYE	ÇANAKKALE SAVAŞLARI GELİBOLU TARİHİ ALAN BAŞKANLIĞI		HARİTA NO:			
İLİ: ÇANAKKALE	İLÇE: ECEABAT	MAHALLE :	KORUMA DERECESİ	ANITSAL	1	2
SOKAK VE KAPI NO:		KADASTRO PAFTA : H16C13A ADA / PARSEL : Tapulama harici (TH02) KOORDİNAT : Y 446419.00 X 4444045.00	ÇEVRESEL	1	2	
ADI: Goncasu Telsiz Telgraf İstasyonu	YAPTIRAN:	YAPAN:	MİMARİ ÇAĞI: 19.yy. sonu			
	YAPIM TARİHİ:	KİTABE:	VAKFIYE:			

GENEL TANIM:																						
KORUMA DURUMU	A	İYİ	TAŞIYICI	A	DIŞ YAPI	A	ÜST YAPI	A	İÇ YAPI	A	SÜSLEME ELEMENLARI	A	RUTUBET	A	YOK							
	B	ORTA		B		B		B		B		B		B		B	B	B	B	B	B	B
	C	FENA		C		C		C		C		C		C		C	C	C	C	C	C	C

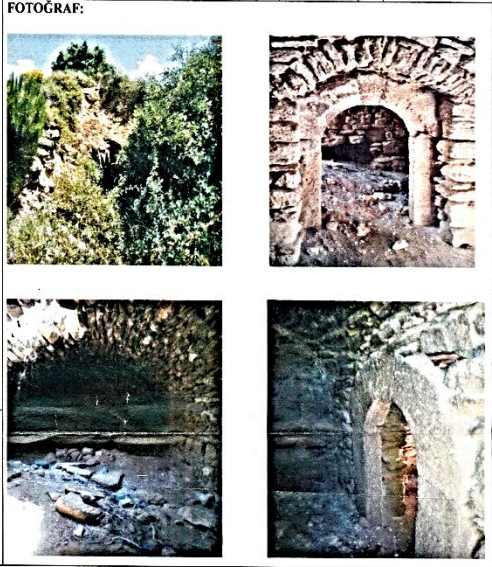
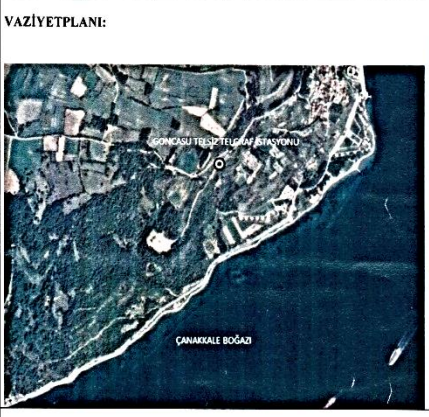

GÖZLEMLER:

Günümüzde Kilitbahir Köyüne bakan Goncasu olarak adlandırılan tepede Y 446419.00 X 4444045.00 koordinatlarında toprak altında yer yer çökmeier olan kagir savunma yapısı.

BUGÜNKÜ SAHİBİ : ÇANAKKALE SAVAŞLARI GELİBOLU TARİHİ ALAN BAŞKANLIĞI	BAKIMDAN SORUMLU OLAN: ÇANAKKALE SAVAŞLARI GELİBOLU TARİHİ ALAN BAŞKANLIĞI	TEKNİK	Su	Elektrik	Isıtma	Kanalizasyon
YAPILAN ONARIMLAR:		BİLGİLER				
AYRINTILI TANIM: 40° 08' 8.32" N ' 26° 22' 4.40" E (Çanakkale Savaşları Gelibolu Tarihi Alan Başkanlığı'nın aldığı koordinatlar = 26° 22' 13.51" 40° 08' 36.29"), (WGS 84-UTM 6° koordinatları: Y 446419.00 X 4444045.00–Google Earth koordinatları) koordinatlarında yer alan taşınmazda 01.06.2015 tarihlerinde yerinde yapılan incelemede ekli fotoğraflarda da görüldüğü üzere toprak seviyesinin altında iki bölümlü kagir (kaba yonu taş) taşıyıcı sistem üzerine tonozda örtülü duvarlarında nişleri olan dikdörtgen planlı yapının olduğu tespit edilmiş olup, bölümler arasındaki geçişi sağlayan kapının söve, kemer ve kilit taşının duvar malzemesinden farklı olarak köfeki taşı olduğu tespit edilmiştir. Söz konusu yapının giriş bölümünün dikdörtgen planlı, ana mekanın bir kısmının yıkılmış olduğu ve bu bölümde kaçak kazı yapıldığı görülmektedir. Yapım tekniği ve malzeme özellikleri nedeniyle 19.yy'ın sonlarında yapıldığı düşünülmektedir. Tevfik Rıza Bey'in 15 Kasım 1914-18 Şubat 1916 tarihleri arasında tuttuğu ve eşine gönderdiği günlüklerinde yazdıklarına istinaden, düşmanın haberleşmesini engellemek için sürekli ve hızlı dalgalara göndererek düşmanın radyo dalgalarını harap ettiği ve böylece dünya harp tarihinde ilk elektronik harp karıştırmayı yapan istasyon olduğu belirtilmiştir.		ORJİNAL KULLANIMI: Telsiz Telgraf İstasyonu				
YAPILAN ONARIMLAR:		BUGÜNKÜ KULLANIMI:				
ÖNERİLEN KULLANIMI:		HAZIRLAYANLAR: 02.06.2015 Sıtkı ESER, Dilek ÇELİK, Marziye ESKİ, Yusuf KARTAL				
YAPILAN ONARIMLAR:		KONTROL EDEN: Gökhan GÜMÜŞDAĞ				
YAPILAN ONARIMLAR:		KURUL ONAYI:				
YAPILAN ONARIMLAR:		REVİZYON:				
YAPILAN ONARIMLAR:		Gelibolu Kültür ve Tabiat Varlıkları Koruma Komisyonunun 03.06.2017 tarih ve62..... sayılı kararıdır				

GELİBOLU TARİHİ ALANI KÜLTÜR VE TABİAT

VARLIKLARINI KORUMA KOMİSYONU

KARAR

Toplantı Tarihi ve No : 03.12.2015 - 10

TOPLANTI YERİ

Karar Tarihi ve No : 03.12.2015 - 162

ÇANAKKALE









Çanakkale İli, Eceabat İlçesi, Seddülbahir Köyü, (Y 431961.96, X 4435170.16), (Y 431961.80, X 4435169.51), (Y 431961.76, X 4435169.53) koordinatlarında yer alan Kamu mülkiyetine ait; Gayrimenkul Eski Eserler ve Anıtlar Yüksek Kurulunun 14.11.1980 tarih ve 12331 sayılı kararıyla doğal-arkeolojik-arihi-askeri-harp tarihi kentsel sit alanı olarak bütüncül olarak tescil edilen Gelibolu yarımadasında, Bursa Kültür ve Tabiat Varlıklarını Koruma Kurulunun 19.04.1992 tarih ve 2412 sayılı kararı ile belirlenen tarihi sit ve 1.derece doğal sit alanında, 28.06.2014 tarih ve 29044 sayılı resmi gazetede de yayınlanarak yürürlüğe giren 19.06.2014 tarih ve 6546 sayılı Çanakkale Savaşları Gelibolu Tarihi Alan Başkanlığı Kurulması Hakkında Kanun eki paftada Tarihi Alan Sınırları içerisinde, Çanakkale Savaşları Gelibolu Tarihi Alanı Kültür ve Tabiat Varlıklarını Koruma Komisyonunun 01.10.2015 tarih ve 93 sayılı kararıyla uygun görüş verilen ve Alan Başkanlığının 22.10.2015 tarih ve 28372926-308.99/4234 sayılı yazısıyla dağıtımını yapılarak yürürlüğe giren Çanakkale Savaşları Gelibolu Tarihi Alanı Geçiş Dönemi Koruma Esasları ve Kullanım Şartlarının belirlendiđi alanda kalmakta olup Çanakkale Savaşları'nda kullanılan yapının tahrip olduđuna ilişkin Gürsel AKINGÜÇ'ün 28.08.2015 tarih ve 5850 kayıt numaralı başvurusu, sığınak olarak kullanıldıđı düşünölen bir yapı topluluđu olduđu belirtilerek geređinin yapılmasının istenildiđi Alan Yönetimi ve Tanıtım Grup Başkanlığının 08.09.2015 tarih ve 55698924-170/3481 sayılı yazısı, 24.11.2015 tarih ve 4755sayılı uzman raporu okundu, arşiv dosyası içeriđi incelendi, yapılan deđerlendirmeler sonucunda;

Çanakkale İli, Eceabat İlçesi, Seddülbahir Köyü, (Y 431961.96, X 4435170.16), (Y 431961.80, X 4435169.51), (Y 431961.76, X 4435169.53)koordinatlarında yer alan Tarihi ve I. derece doğal sitte kalan

Kamu mülkiyetine ait; askeri sığınak olarak kullanıldıđı düşünölen zeminlik olarak tanımlanan taşınmazın 2863 sayılı Kanunun 6-7 maddeleri uyarınca korunması gerekli taşınmaz kültür varlığı özelliđi taşıdıđı anlaşıldıđından tescilinin uygun bulunduđuna, tescil fişinin onaylanmasına, koruma grubunun 2.grup olarak belirlenmesine, yapılacak temizlik çalışmalarının Alan Başkanlığı uzmanları denetiminde gerçekleştirilmesine karar verildi.

AVRUPA KONSEYİ	DOĞAL VE KÜLTÜREL VARLIKLARI KORUMA ENVANTERİ		ANIT		ENVANTER NO:
TÜRKİYE	ÇANAKKALE SAVAŞLARI GELİBOLU TARİHİ ALAN BAŞKANLIĞI				HARİTA NO:
İLİ: ÇANAKKALE	İLÇE: ECEBAT	MAHALLE: SEDDÜLBAHİR KÖYÜ		KORUMA DERECESESİ	ANITSAL 1
SOKAK VE KAPI NO: ..	KADASTRO PAFTA: ..ADA: .. PARSELE: ...		ÇEVRESEL 1		
ADI:	YAPTIRAN:	YAPAN:	MİMARİ ÇAĞI:		
	YAPIM TARİHİ:	KİTABE:	VAKFIYE:		

GENEL TANIM: Seddülbahir Köyünde yer alan sığınak yapı															
KORUMA DURUMU	A	IYİ	TAŞIYICI	A	DIŞ YAPI	A	ÜST YAPI	A	İÇ YAPI	A	SÜSLEME ELEMANLARI	A	RUTUBET	A	YOK
	B	ORTA		B		B		B		B		B		B	IZI VAR
		FENA													ÖNEMLİ

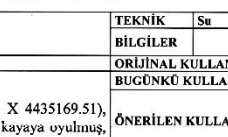
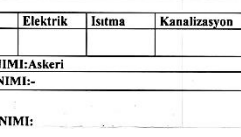
VAZİYET PLANI:	FOTOĞRAF:				
					
GÖZLEMLER:					
Çanakkale savaşlarında sığınak olarak kullanıldığı düşünülen taşınmaz.					

BUGÜNKÜ SAHİBİ:	BAKIMDAN SORUMLU OLAN:	TEKNİK	Su	Elektrik	İstima	Kanalizasyon
YAPILAN ONARIMLAR:		BİLGİLER				
AYRINTILI TANIM: Koordinatları (Y 431961.96, X 4435170.16),(Y 431961.80, X 4435169.51), (Y 431961.76, X 4435169.53) olan mevcut zemin altında yer alan kayaya oyulmuş, tek giriş ve iki odadan oluşan askeri bir sığınak olduğu tespit edilmiştir. Sığınak duvarlarında oyma nişler yer almaktadır. Sığınığın iç duvarları kireç sıva ile sıvanmış olup girişin sağındaki odada tavana oyularak yapılmış mülhimmat giriş çıkışı için kullanıldığı düşünülen bir havalandırma bacası mevcuttur. Zemin ise doğal taş yapısındadır. Sığınığın bulunduğu bölgede Zığındere ve Kanlıdere Savaşları, I. ve II. Kırte Muharebeleri'nde kullanıldığı düşünülen ve daha sonra bu bölgenin İngilizler tarafından işgal edildiği bilinmektedir.		ORJİNAL KULLANIMI:Askeri	BUGÜNKÜ KULLANIMI:-			
		ÖNERİLEN KULLANIMI:				
		HAZIRLAYANLAR: Yusuf KARTAL Marziye EŞKİ Ümit YILMAZ	Sanat Tarihçisi Harita Mühendisi İnşaat Teknikeri			
YAYIN DİZİNİ:		KONTROL EDEN:	Gökhan GÜMÜŞDAĞ Rest. Ve Yap. İş. Grp. Başk.			
EKLER RAPOR FOTOĞRAF ROLÖVE PROJESİ RESTORASYON PROJESİ HARİTA KROKİ KİTABE VAKFIYE DİĞER		KURUL ONAYI:	Gelibolu Kültür ve Tabiat Varlıklarını Koruma Komisyonu'nun 03.12.2015 tarih ve ...167- sayılı kararı ile tescil edilmiştir.			
		REVİZYON:				

Kültür ve Turizm Bakanlıđından:

**AYDIN KÜLTÜR VARLIKLARINI
KORUMA BÖLGE KURULU
KARAR**

20.06.173

Toplantı Tarihi ve No : 13.01.2017 - 149

TOPLANTI YERİ

Karar Tarihi ve No : 13.01.2017 - 5994

AYDIN

Denizli İli, Çivril İlçesi, Sundurlu Mahallesi, Adabaşı Mevkii'nde yer alan ve tapunun 110 ada, 2 parsel numarasında kayıtlı taşınmazda Denizli Müze Müdürlüğü Uzmanlarınca yapılan incelemelerde tespiti yapılan Höyüğün tescil değerlendirmesi talebine ilişkin; Denizli Valiliğı, İl Kültür ve Turizm Müdürlüğü'nün 25.10.2016 tarih ve 4972 sayılı yazısı eki; Denizli Müze Müdürlüğü Uzmanlarınca hazırlanan bila tarihli teknik rapor, Aydın Kültür Varlıklarını Koruma Bölge Kurulu Müdürlüğü Uzmanlarınca hazırlanan 11.01.2017 tarihli raporu okundu. Ekler ve konuya ilişkin tüm bilgi ve belgeler incelendi. Yapılan görüşmeler sonucunda;

Denizli İli, Çivril İlçesi, Sundurlu Mahallesi, Adabaşı Mevkii'nde bulunan ve tapunun 110 ada, 2 parsel numarasında kayıtlı taşınmazda yer alan Höyüğün; 2863 sayılı Kültür ve Tabiat Varlıklarını Koruma Kanunu kapsamında "Korunması Gerekli Taşınmaz Kültür Varlığı" özelliğı gösterdiğinden, kararımız eki 1/3500 ölçekli harita üzerinde sınırları belirlendiğı şekliyle I.(Birinci) Derece Arkeolojik Sit Alanı olarak tescilinin uygun olduğuna, Kültür ve Tabiat Varlıklarını Koruma Yüksek Kurulu'nun 05.11.1999 tarih ve 658 sayılı ilke kararı gereğince sit sınırları içerisinde yapılacak her türlü uygulama öncesinde Kurulumuzdan izin alınmasına, söz konusu sit alanı içerisinde kaçak kazıların önlenmesine yönelik gerekli güvenlik tedbirlerinin ilgili Kurumlarca alınması gerektiğine karar verildi.

DENİZLİ İLİ, ÇIVRIL İLÇESİ, SUNDURLU MAHALLESİ ARKEOLOJİK SİT (HÖYÜK) HARİTASI

İLİ: DENİZLİ
İLÇESİ: ÇIVRIL
MAHALLE: SUNDURLU
KOORDİNAT: 3 DERECE ED-50



Nokta No	Y	X
1	486984.962	4230540.463
2	487001.972	4230539.623
3	487023.512	4230530.483
4	487040.522	4230518.403
5	487029.072	4230508.853
7	487019.512	4230485.213
8	487003.972	4230482.873
9	486989.372	4230488.783
10	486973.412	4230499.663
11	486960.382	4230499.923
12	486944.631	4230503.493
13	486946.941	4230510.113
14	486968.882	4230524.923
15	486972.042	4230536.683

110

2

3

4

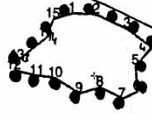

GÖSTERİM

I.(Birinci) Derece Arkeolojik Sit Sınırı

NOT: Sit sınırları gösteriminde çizgi ve koordinat esas alınacaktır.

T.C.
KÜLTÜR VE TURİZM BAKANLIĞI
AYDIN KÜLTÜR VARLIKLARINI
KORUMA BÖLGE KURULU'NUN
13.01.2017 TARİH VE 5994
SAYILI KARARI EKİDİR.



HAZIRLAYANLAR

Süleyman ÖZGEN
Arkeolog

Hava SEÇER SAĞIN
Şehir Plancısı

AVRUPA KONSEYİ	DOĞAL VE KÜLTÜREL VARLIKLARI KORUMA ENVANTERİ	D.K.V.K.E.	ENVANTER NO:
T Ü R K İ Y E	KÜLTÜR VARLIKLARI VE MÜZELER GENEL MÜDÜRLÜĞÜ	S İ T	HARİTA NO:
	MAHALLE KÖY SUNDURLU	KADASTRO	ADA-PARSEL:
İL: DENİZLİ	İLÇESİ: ÇİVRİL VEYA MEVKİİ	PAFTA:	
ADI	ARMUTALANI III. DERECE ARKEOLOJİK YERLEŞİM ALANI		
GENEL TANIM :	Denizli İli, Çivril İlçesi, Sundurlu Mahallesi kuzeyinde Işıklı Gölünün 50 m. uzağında yer aldığı ve mevsimine göre göl suların çekilip veya yükseldiği tespit edilmiştir. Suların çekilmesi olduğundan höyük üzerinde incelemede çok fazla seramik kaplara ait parçalar, P.T. ağırşak, obsiyen keski aletleri, P.T. idol parçası bulunduğu ve höyüğün tepe kısmında kaçak kazılar yapıldığı görülmüştür. Eldeki buluntulara göre; Eski Tunç Çağı, Helenistik ve Roma dönemine ait veriler vermektedir.		
ŞİMDİKİ TEHLİKELER :	Kaçak kazı , mera hayvancılığı ve zirai kullanım.		
ŞİMDİKİ DURUM :			
SİT POTANSİYELİ :	Arkeolojik	KORUMA DERECESİ : I	
ŞİMDİKİ KORUMA :	Yok	HAZIRLAYANLAR :	11/01/2017
ÖNERİLEN KORUMA :	I. Derece Arkeolojik	Savaş GÜRBÜZ Sanat Tarihsizi	
		Veysel ÖZTÜRK Arkeolojik	
		KONTROL EDEN :	11/01/2017
		H.Hüseyin BAYSAL Müze Müdürü	
YAYIN DİZİNİ :		G.M.E.E.A.Y.K. KARARLARI NO :	
GÖZLEMLER :		REVİZYON	
		G.M.E.E.A.Y.K. ONAYI :	

HARİTALAR, FOTOĞRAFLAR :

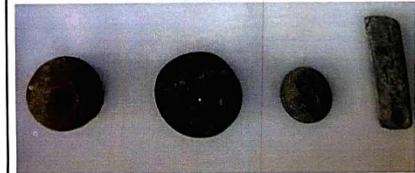
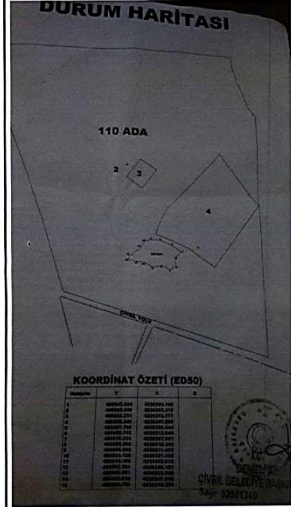

Kültür ve Turizm Bakanlıđından:

AYDIN KÜLTÜR VARLIKLARINI KORUMA BÖLGE KURULU KARAR

09.15.679

Toplantı Tarihi ve No : 12.01.2017 - 148

TOPLANTI YERİ

Karar Tarihi ve No : 12.01.2017 - 5912

AYDIN

Aydın İli, Didim İlçesi, Akyeniköy Mahallesi, tapunun 1820 parsel numarasında kayıtlı taşınmazda; Aydın Kültür Varlıklarını Koruma Bölge Kurulu Müdürlüğü ve Milet Müze Müdürlüğü Uzmanlarınca alanda yapılan incelemelerde tespiti yapılan kültür varlıklarının korunması gerekli taşınmaz kültür varlığı özelliđi taşıdığından öneri 1/5000 ölçekli haritada çevresi koordinat değerleriyle birlikte gösterilen sınırların esas alınması ve asıl arkeolojik sit haritasının hazırlanarak ilgili kurum görüşleriyle birlikte tescile esas tüm bilgi ve belgelerin değerlendirilmek üzere Kurulumuza iletilmesine ilişkin alınan; Aydın Kültür Varlıklarını Koruma Bölge Kurulu'nun 27.10.2016 tarih ve 5600 sayılı kararı, Aydın Kültür Varlıklarını Koruma Bölge Kurulu Müdürlüğü Uzmanlarınca hazırlanan 10.01.2017 tarih ve 208 kayıt sayılı rapor ile eki sit fişi ve 1/5000 ölçekli sit haritası incelenmiştir. Ekleri ve konuya ilişkin tüm bilgi ve belgeler değerlendirilerek yapılan görüşmeler sonucunda;

Aydın İli, Didim İlçesi, Akyeniköy Mahallesi sınırları içerisinde bulunan ve tapunun 1820 parsel numarasında kayıtlı taşınmazda yer alan Çiftlik Kalıntısının; 2863 sayılı Kültür ve Tabiat Varlıklarını Koruma Kanunu kapsamında "Korunması Gerekli Taşınmaz Kültür Varlığı" özelliđi gösterdiğinden, kararımız eki 1/5000 ölçekli sit haritası üzerinde koordinat listesiyle birlikte sınırları belirlendiđi şekliyle I.(Birinci) Derece Arkeolojik Sit Alanı olarak tescilinin uygun olduğuna, Kültür ve Tabiat Varlıklarını Koruma Yüksek Kurulu'nun 05.11.1999 tarih ve 658 sayılı ilke kararı geređince sit sınırları içerisinde yapılacak her türlü uygulamalar öncesinde Kurulumuzdan izin alınması gerektiđine karar verildi.

AVRUPA KONSEYİ	DOĞAL VE KÜLTÜREL VARLIKLARI KORUMA ENVANTERİ	D.K.V.K.E.	Sit	ENVANTER NO		
TÜRKİYE	KÜLTÜR VARLIKLARI VE MÜZELER GENEL MÜDÜRLÜĞÜ			HARİTA NO		
İli : AYDIN	İLÇESİ: DİDİM	MAHALLE - KÖY VEYA MEVKİİ : AKYENİKÖY	KADASTRO PAFTA :	ADA	PARSEL	
ADI : ÇİFTLİK KALINTISI				-	1820	
GENEL TANIM: Aydın İli, Didim İlçesi, Akyeniköy Mahallesi'nde bulunan ve tapunun 1820 parsel numarasında kayıtlı, kışlak delicelik zeytinlik vasfında olan taşınmaz üzerinde bulunan Çiftlik Kalıntısının yer aldığı alanda; yaklaşık 1 metre yüksekliğe kadar korunagelmis, harçlı durumda yapı kalıntısı etrafında çiftlik yapısı müştemilat yapılarına ait moloz taş örgülü duvarların uzantıları sahada takip edilebilmektedir. Alanda pişmiş toprak amphora dibi parçaları, çatı kiremidi ve seramik parçaları yayılım göstermektedir. Söz konusu çiftlik yapısının Geç Roma-Erken Bizans Dönemi'nde kullanılmı görmüş olduğu düşünülmektedir.						
ŞİMDİKİ TEHLİKELER: Kaçak kazı, imar ve bitiş taşınmazda enerji tesisi faaliyetleri.						
ŞİMDİKİ DURUM: Korunaksızdır.						
SİT POTANSİYELİ: Arkeolojik Sit						
ŞİMDİKİ KORUMA: Korumasız						
ÖNERİLEN KORUMA: I.Derece Arkeolojik Sit olarak tescillenmesi						
YAYIN DİZİSİ:-						
GÖZLEMLER: Bitiş taşınmazda halen devam eden güneş enerjisi projesine ilişkin kazı ve dolgu inşai çalışmalar sürmekte, taşınmazın etrafında başkaca bir faaliyet gözlenmemiştir.						
KORUMA DERECESİ: I.Derece Arkeolojik Sit						
HAZIRLAYANLAR: 10. 01. 2017						
Süleyman ÖZGEN Uzman						
Haydar COŞAR Çevre Y. Mühendisi						
Evrin ÖZGEN Jeodezi ve F.Mühendisi						
KONTROL EDEN: 10. 01. 2017						
Mehmet YILMAZ Bölge Kurulu Müdürü						
KORUMA KURULU KARARLARI:						
REVİZYON						
KORUMA KURULU ONAYI						

HARİTALAR, FOTOĞRAFLAR:

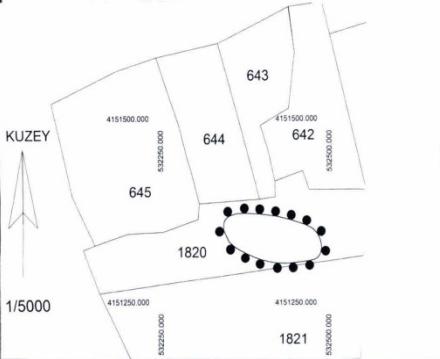

AYDIN İLİ, DIDİM İLÇESİ, AKYENİKÖY MAHALLESİ 1. DERECE ARKEOLOJİK SİT HARİTASI

KUZEY



1/5000

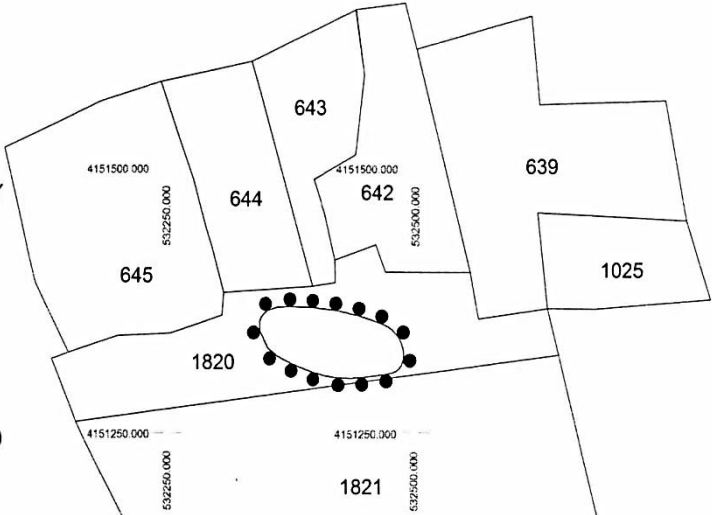

T.C.
KÜLTÜR VE TURİZM BAKANLIĞI
Aydın Kültür Varlıklarını Koruma
Bölge Kurulu Kararı No: 1820/2017

KÜLTÜR VARLIKLARINI
KORUMA BÖLGE KURULUĞU
12.01.2017 Tarih ve 59/12



ED-50 3 DERECE KOORDİNAT SİSTEMİNDE HAZIRLANMIŞTIR

NoktaNo	Y	X	NoktaNo	Y	X
1	532489 726	4151324 946	2	532489 817	4151321 562
3	532489 138	4151329 557	4	532488 489	4151316 269
5	532487 778	4151334 204	6	532487 158	4151313 497
7	532486 820	4151336 524	8	532485 378	4151311 057
9	532484 008	4151309 824	10	532483 559	4151342 170
11	532481 984	4151308 467	12	532478 493	4151307 057
13	532477 773	4151348 051	14	532472 435	4151305 695
15	532472 231	4151351 277	16	532464 307	4151354 487
17	532461 479	4151304 178	18	532458 374	4151357 191
19	532448 835	4151302 684	20	532443 488	4151361 059
21	532436 315	4151301 814	22	532429 568	4151365 752
23	532422 973	4151302 249	24	532410 262	4151304 331
25	532400 985	4151306 789	26	532397 909	4151307 698
27	532397 410	4151368 326	28	532388 797	4151310 840
29	532377 325	4151315 410	30	532374 055	4151369 958
31	532365 204	4151321 137	32	532361 876	4151369 226
33	532361 290	4151323 346	34	532352 374	4151366 159
35	532351 791	4151330 909	36	532349 776	4151364 483
37	532347 544	4151382 527	38	532345 737	4151360 329
39	532344 016	4151356 647	40	532343 850	4151347 015

Ada	Parsel	Noktalar	HesapAlan
	1820	33,35,40,39,38,37,36,34,32,30, 27,22,20,18,16,15,13,10,7,5,3, 1,2,4,6,8,9,11,12,14,17,19,21, 23,24,25,26,28,29,31	7507 383

GÖSTERİM

●●●● 1. Derece Arkeolojik Sit Sınırı

(Sit sınırı olarak çizgi esas alınacaktır.)

Evrim ÖZGEN
Harita Mühendisi

HAZIRLAYANLAR
Süleyman ÖZGEN
Arkeolog

Haydar ÇOŞAR
Çevre Y. Mühendisi