

**Kültür ve Turizm Bakanlıđından:**

**İZMİR 2 NUMARALI KÜLTÜR VARLIKLARINI  
KORUMA BÖLGE KURULU  
KARAR**

35.02/1591

Toplantı Tarihi ve No : 07.12.2016-307

TOPLANTI YERİ

Karar Tarihi ve No : 07.12.2016-7371

İZMİR

İzmir ili, Bergama ilçesi, Paşaköy Mahallesi, Abaztepe Mevkii'nde, Bergama Müze Müdürlüğü uzmanlarınca tespit çalışması yapılmış olan arkeolojik alana ilişkin Bergama Kaymakamlığı Bergama Müze Müdürlüğü'nün 04/03/2016 tarihli ve 218 sayılı yazısı, alanın tesciline yönelik çalışmalar kapsamında Koruma Bölge Kurulu Müdürlüğüne iletilmiş olan Kurum görüşleri, Müdürlük evrak kaydında 06/12/2016 tarih ve 1222 sayı ile kayıtlı rapor okundu, yazı ekleri ve işlem dosyası incelendi. Yapılan görüşmeler sonucunda;

İzmir ili, Bergama ilçesi, Paşaköy Mahallesi, Abaztepe Mevkii'ndeki arkeolojik alanın kararımız eki 1/2000 ölçekli pafta üzerinde gösterildiği şekilde I. Derece ve III. Derece Arkeolojik sit olarak tesciline, kararımız eki sit fişinin uygun olduğuna karar verildi.

İZMİR İLİ, BERGAMA İLÇESİ, PAŞAKÖY MAHALLESİ,  
1. (BİRİNCİ) VE 3. (ÜÇÜNCÜ) DERECE ARKEOLOJİK SİT SINIRI

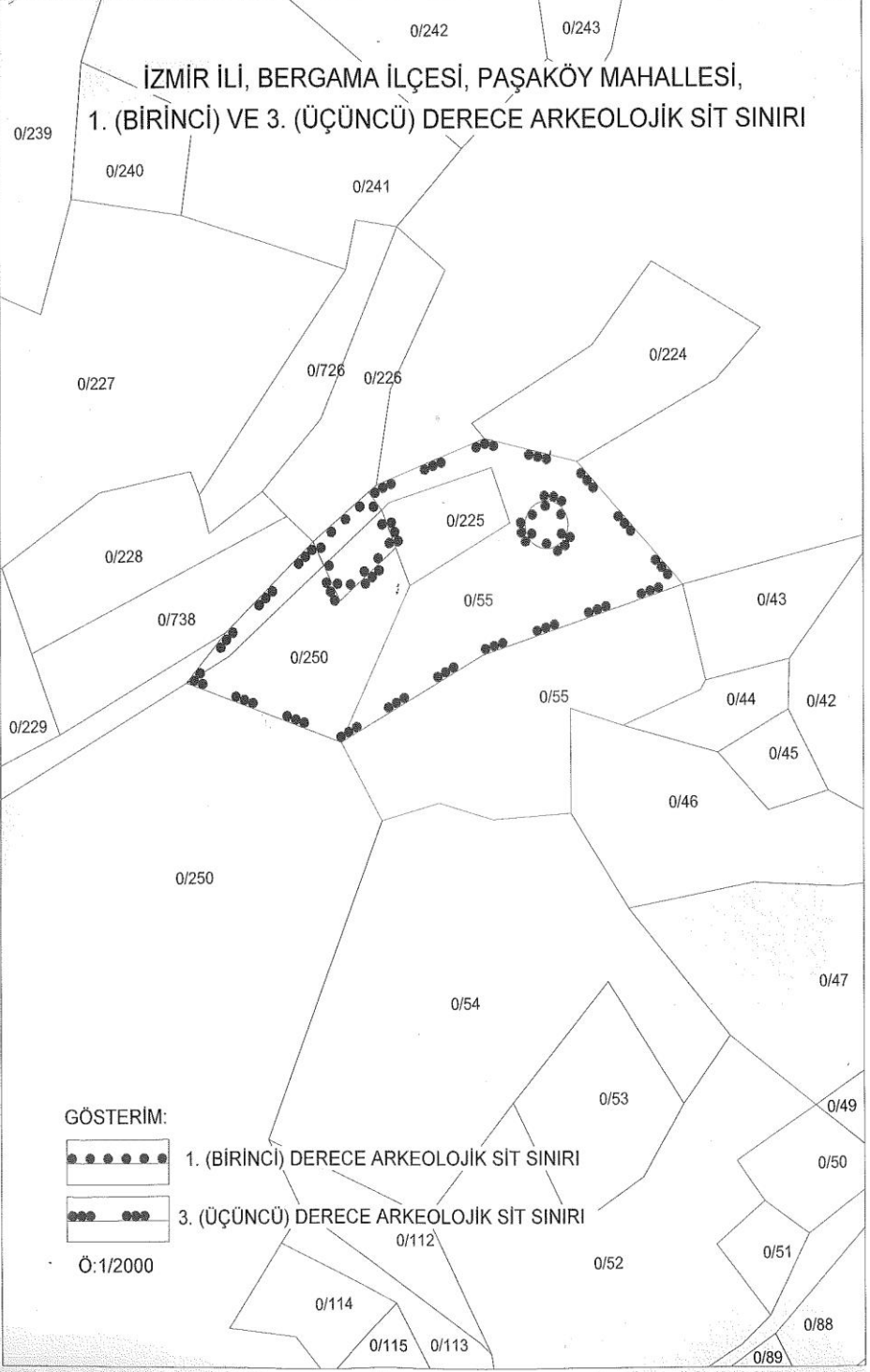

**Kültür ve Turizm Bakanlıđından:**

**İZMİR 2 NUMARALI KÜLTÜR VARLIKLARINI  
KORUMA BÖLGE KURULU  
KARAR**

45.11/235

Toplantı Tarihi ve No : 09.12.2016-309

TOPLANTI YERİ

Karar Tarihi ve No : 09.12.2016-7433

İZMİR

Manisa ili, Soma ilçesi, Heciz ve Kızılören Mahallelerinde tespit edilmiş olan arkeolojik alanın tesciline yönelik çalışmalar kapsamında Koruma Bölge Kurulu Müdürlüğüne iletilmiş olan Kurum görüşleri, Müdürlük evrak kaydında 08/12/2016 tarih ve 1269 sayı ile kayıtlı rapor okundu, yazı ekleri ve işlem dosyası incelendi. Yapılan görüşmeler sonucunda;

Manisa ili, Soma ilçesi, Heciz ve Kızılören Mahalleleri sınırları içerisindeki arkeolojik alanın kararımız eki 1/5000 ölçekli pafta üzerinde gösterildiđi şekilde III. Derece Arkeolojik sit olarak tesciline, kararımız eki sit fişinin uygun olduğuna karar verildi.

MANISA İLİ, SOMA İLÇESİ, HECİZ VE KIZILÖREN MAHALLELERİ  
ÖLÇEK:1/5000

KIZILÖREN MAHALLESİ

HECİZ MAHALLESİ

III A



:III. DERECE ARKEOLOJİK SİT ALANI

:MAHALLE SINIRI (YAKLAŞIK İŞARETLENDİ)

## Kültür ve Turizm Bakanlıđından:

### ANKARA II NUMARALI KÜLTÜR VARLIKLARINI KORUMA BÖLGE KURULU KARAR

Toplantı Tarihi ve No : 27.12.2016 - 189

TOPLANTI YERİ

Karar Tarihi ve No : 27.12.2016 - 2384

ANKARA

Çorum İli, İskilip İlçesi, Harunköyü Kızlan Mevkiinde yer alan alanın tesciline ilişkin; Kültür Varlıkları ve Müzeler Genel Müdürlüğü'nün 20.07.2016 tarih ve 132145 sayılı yazısı ve yazı eki Mustafa ARIK'ın 13.07.2016 tarihli e-posta başvurusu, Ankara II Numaralı Kültür Varlıklarını Koruma Bölge Kurulu Müdürlüğü'nün 17.10.2016 tarih ve 3858 sayılı uzman raporu 13.03.2012 tarihli ve 28232 sayılı Resmi Gazetede yayımlanarak yürürlüğe girmiş olan "Korunması Gerekli Taşınmaz Kültür Varlıklarının ve Sitlerin Tespit ve Tescili Hakkında Yönetmelik'in 6. Maddesi uyarınca 45(kırkbeş) gün içerisinde, ilgili koruma bölge kurulu müdürlüğünce tespite konu olan alanla ilgili ve faaliyetleri etkilenen kurum ve kuruluşların görüşlerinin alınması kapsamında Ankara II Numaralı Kültür Varlıklarını Koruma Bölge Kurulu Müdürlüğü'nün 24.10.2016 tarih ve 1860 Sayılı dağıtımı gerekli yerlere yapılan kurum görüşü yazısı, anılan yazıya cevaben iletilen kurum görüşü yazıları, Ankara II Numaralı Kültür Varlıklarını Koruma Bölge Kurulu Müdürlüğü uzmanınca hazırlanan 19.12.2016 tarih ve 4757 sayılı dosya inceleme raporu okundu, dosyası incelendi, yapılan görüşmeler sonucunda;

Çorum İli, İskilip İlçesi, Harunköyü Kızlan Mevkii sınırları içerisinde tespit edilen alanın III. Derece Arkeolojik Sit alanı olarak tescil edilmesinin uygun olduğuna, kararımız eki III. Derece Arkeolojik Sit Sınırlarının işaretlendiği 1/25000 ölçekli koordinatlı paftanın, kadastro krokisinin ve tescil fişinin onaylanmasına, alanda bulunan kazı çukurlarının ilgili Müze denetiminde yerel idarelerce kapatılmasına, Kültür ve Tabiat Varlıklarını Koruma Yüksek Kurulu'nun 05.11.1999 tarih ve 658 sayılı İlke kararının 3. maddesindeki koşulların geçiş dönemi yapılanma koşulları olarak belirlenmesine karar verildi.

ANKARA II NUM. KÜL. VAR. KOR. BÖL. KUR. MÜD.  
TESCİL PAFTASI



1/25 000

PAFTA: G32-B3

İLİ: ÇORUM  
İLÇESİ: İSKİLİP  
KÖYMAH.: HARUN  
MEVKİİ: KIZLAN  
SIT ADI: KIZLAN MEVKİİ ARK. SİTİ  
DERECESİ: III. DERECE ARK. SİT

KOORDİNATLAR  
KOORD. SİST. ED50 - 6 DERECE

N.NO	Y	X
1	619468.079	4522435.440
2	619490.573	4522417.086
3	619486.663	4522377.730
4	619489.598	4522352.299
5	619494.814	4522335.671
6	619501.030	4522317.384
7	619458.431	4522242.199
8	619427.650	4522209.819
9	619419.173	4522198.733
10	619403.196	4522198.081
11	619388.851	4522219.274
12	619381.026	4522255.464
13	619381.678	4522287.417
14	619381.026	4522330.780
15	619392.111	4522359.798
16	619406.457	4522388.164
17	619417.542	4522408.704

YÜZÖLÇÜMÜ: 19216.67 M2

Hazırlayanlar:

ŞİRKETİNİN KURULUŞU  
TARİHİNİN GÖRÜLMEZLİĞİNE  
27.11.2016 TARİHİNDE 2384  
EKİME



İL : ÇORUM İLÇESİ : İSKİLİP MAHALLE - KÖY VEYA MEVKİİ : HARUN KÖYÜ KIZLAN MEVKİİ KADASTRO PAFTA : ADA PARSEL

ADI : KIZLAN MEVKİİ ARKEOLOJİK SİTİ

GENEL TANIM : Çorum İli, İskilip İlçesi, Harun Köyü'nün yaklaşık 2500 m. Güneybatısında Çorum-Kastamonu yolu Harun köyü ayrımından Harun köyü iştikametinde yaklaşık 1600 metre ilerledikten sağa yolu 50 metre solunda tarla ve meşelik içinde hafif eğimli bir sırt üzerinde yer almaktadır. Alan üzerindeki meşelik bölgede 4, açık alanda ise 3 adet çanak kazı çıkuru tespit edilmiştir. Çanak kazı çukurlarını kesitlerinde kaba ve kesme taşlardan yapılmış taş duvar izleri görülmektedir. Bu çukurlarda çıkarılarak çevreye yayılmış Roma Dönemi çati kiremitleri bulunmaktadır. Yine yüzeyde Demir çağı, Helenistik çağı ve Roma dönemi olarak tarihlendirilen çok sayıda çanak çömlek parçaları mevcuttur. Alanın topografik yapısı, Kültür dokusu çanak kazı çukurlarındaki duvar izleri burada döz bir yerleşime işaret etmektedir.

ŞİMDİKİ TEHLİKELER : İzinsiz kazılar.

ŞİMDİKİ DURUM : 3 DERECE ARKEOLOJİK SİT

SİT POTANSİYELİ : 3 DERECE ARKEOLOJİK SİT

ŞİMDİKİ KORUMA : İlgili Jandarma Komutanlığı ve Köy Muhtarlığı tarafından korunması.

ÖNERİLEN KORUMA : İlgili Jandarma Komutanlığı ve Köy Muhtarlığı tarafından korunması.

YAYIN DİZGİ : Yok.

GÖZLEMLER :

KORUMA DERECESEL L DERECE ARKEOLOJİK SİT  
 HAZIRLAYANLAR 15/12/2016  
 Hüseyin YILDIZ Arkeolog V. *HY*  
 Nejat GÜLŞEN Mize Araştırmacısı *NG*  
 Recai TOĞAY Mühendis *RT*  
 KONTROL EDEN 17/12/2016  
 Özgür ÇÖLÇER  
 Bölge Kuratörlüğü Müdürü V.  
 KORUMA KURULU KARARLARI  
 REVİZYON  
 KORUMA KURULU ONAYI

HARİTALAR, FOTOĞRAFLAR :

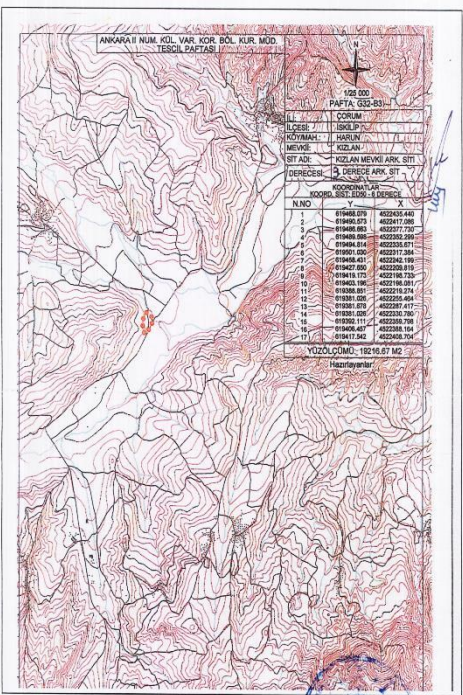

ANKARA II NUM. KOL. VAR. KOR. BÖL. KUR. MOD. TESCİL PAFTASI  
 2342.246 HARİTA NO 2384 SİYİLLER BÖLGE KURULU



İli : Gaziantep  
İlçesi : İskenderun  
Köyü : Harunbey

Yerleşim Kayıt  
Kadastro Sahası



: Sit Alanı

ANABİLİM VE ARAŞTIRMA MERKEZİ  
ANABİLİM VE ARAŞTIRMA BİRİMİ  
BÖLGE VE İLÇE MÜHÜRÜ  
23.12.2016  
SAHİ VE 2384  
SİYAH KARMA  
ENBİR

İsmet ÇAĞRIN  
Kontrol Mühendisi



## Kültür ve Turizm Bakanlıđından:

### SAMSUN KÜLTÜR VARLIKLARINI KORUMA BÖLGE KURULU KARAR

05.03/379

Toplantı Tarihi ve No : 15.12.2016-168

TOPLANTI YERİ

Karar Tarihi ve No : 15.12.2016-3997

SAMSUN

Amasya İli, Merzifon İlçesi, Balgöze Köyü, Kızılkayası Mevkii'nde, orman vasıflı 101 ada, 1 parselde tespit edilen Roma dönemi nekropol alanının I. derece arkeolojik sit alanı olarak tescil edilmesine dair rapor ve belgelerin gönderildiđi Amasya Valiliđi İl Kültür ve Turizm Müdürlüğü'nün 26.08.2016 gün ve 2033 sayılı yazısı, kurum görüşlerinin iletildiđi Amasya Çevre ve Şehircilik İl Müdürlüğü'nün 10.10.2016 gün ve 5944 sayılı, Karayolları 7. Bölge Müdürlüğü'nün 12.10.2016 gün ve 237325 sayılı, Orman ve Su İşleri 11. Bölge Müdürlüğü'nün 12.10.2016 gün ve 202567 sayılı, Amasya Orman İşletme Müdürlüğü'nün 25.10.2016 gün ve 2336827 sayılı, Amasya İl Özel İdaresi'nin 08.11.2016 gün ve 11811 sayılı, Maden İşleri Genel Müdürlüğü'nün 10.11.2016 gün ve 438192 sayılı, DSİ 7. Bölge Müdürlüğü'nün 25.11.2016 gün ve 786636 sayılı yazıları, konuya ait Samsun Kültür Varlıklarını Koruma Bölge Kurulu Müdürlüğü uzmanının 06.12.2016 gün ve 477 sayılı dosya inceleme raporu okundu, ekleri ve ilgili dosyası incelendi, yapılan görüşmeler sonunda;

Amasya İli, Merzifon İlçesi, Balgöze Köyü, Kızılkayası Mevkii'nde, orman vasıflı 101 ada, 1 parselde tespit edilen Roma dönemi nekropol alanının 2863 sayılı yasanın 6. maddesi kapsamında I. derece arkeolojik sit alanı olarak tescil edilmesine, sit sınırlarının ve koordinat değerlerinin ekli 1/2000 ölçekli haritada işaretlendiđi şekilde kabul edilmesine, ekteki tescil fişinin uygun olduđuna, kaçak kazı yaparak tahribata neden olanlar hakkında yasal soruşturma açılmasına ve sonucundan Kurul Müdürlüğüne bilgi verilmesine, 101 ada, 1 parselin tapu kaydına "I. derece arkeolojik sit alanı" olduđuna dair şerh konulmasına,

I. derece Arkeolojik Sit Alanında koruma amaçlı imar planı yapılmıycaya kadar, Koruma - Kullanma Şartları olarak, Kültür ve Tabiat Varlıklarını Koruma Yüksek Kurulu'nun 5.11.1999 gün ve 658 sayılı ilke kararındaki (Ek 07.04.2016 gün ve 562 sayılı ilke kararı ile birlikte) I. derece arkeolojik sit alanlarına ilişkin hükümlerin geçerli olduđuna karar verildi.

DOSYA NO : 05-03-379

İLİ : AMASYA

İLÇESİ : MERZIFON

KÖYÜ : BALGÖZE

ADI : NEKROPOL

PARSEL : 101 / 1

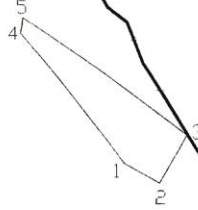

İbrahim Hakkı ÖZEL

Doç.Dr.Cenap SANCAR

Murat ASLAN

Prof.Dr.Ahmet Ali BAYHAN

Ahmet ERTEKİN

Mustafa KURTULUŞ

Temsilci Üye

ED\_50 3 DERECE SINIR KOORDİNATLARI

Nokta No	Y	X
1	446170.571	4507076.052
2	446184.323	4507068.579
3	446194.932	4507086.226
4	446129.169	4507123.491
5	446130.373	4507129.453

I. DERECE ARKEOLOJİK SİT SINIRI

**UYGUN BULUNDU**  
Samsun Kültür Varlıklarını  
Koruma Bölge Kurulu  
15.12.2006 gün ve ... sayılı karar ekidir.

**ASLI GİBİDİR**  
Yasemin FEYİZ GÜNEY  
Müdür V.

1 / 2000

## Kültür ve Turizm Bakanlıđından:

### SAMSUN KÜLTÜR VARLIKLARINI KORUMA BÖLGE KURULU KARAR

05.05/82

Toplantı Tarihi ve No : 15.12.2016-168

TOPLANTI YERİ

Karar Tarihi ve No : 15.12.2016-4005

SAMSUN

Amasya İli, Taşova İlçesi, Karsavul Köyü, 943 parsel ile tapulama harici alanın I. Derece arkeolojik sit alanı olarak tescilinin yapıldığı, Samsun Kültür Varlıklarını Koruma Bölge Kurulunun 04.08.2016 gün ve 2826 sayılı kararında taşınmazın kadastral bilgilerinde sehven hata yapıldığına yönelik Samsun Kültür Varlıklarını Koruma Bölge Kurulu Müdürlüğü uzmanının 14.12.2016 tarih ve 500 sayılı dosya inceleme raporu okundu ekleri ve ilgili dosyası incelendi, ek gündemle yapılan görüşmeler sonunda;

Amasya İli, Taşova İlçesi Karsavul Köyü, 943 parsel ile tapulama harici alanda bulunan I. Derece arkeolojik sit alanına yönelik alınan, kurulumuzun 04.08.2016 gün ve 2826 sayılı kararında, sehven 943 parsel olarak yazılan kadastral bilginin 935 parsel olarak düzeltilmesine ve tapu kütüğünün beyanlar hanesine “korunması gerekli taşınmaz kültür varlığıdır” şerhinin konulmasına, 943 parsel için tapu kütüğünün beyanlar hanesine konulan “korunması gerekli taşınmaz kültür varlığıdır” şerhinin kaldırılması gerektiğine, karar verildi.



1 / 5000

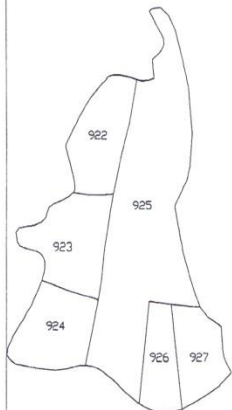
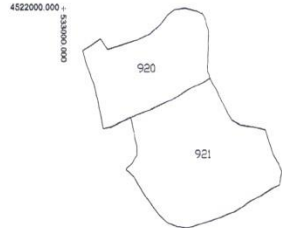
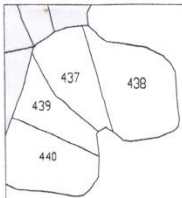

4522000.000 +  
000.000000000

4522000.000 +  
000.000000000

4521600.000 +  
000.000000000

4521600.000 +  
000.000000000

İbrahim Hakkı ÖZEL

Doç.Dr.Cemal SANCAR

Murat ASLAN

Enanet EĞEMEN

Prof.Dr.İbrahim Tanrı SİPAHI

Prof.Dr. Ahmet Ali BAYHAN

Yenil.Doç.Dr.Çiğdem Belgin DİKME

Temelli Üyc

### UYGUN BULUNDU

Samsun Kültür Varlıklarını  
Koruma Bölge Kurulu

04.08.2015... gün ve 28.26  
sayılı karar ekidir.

D.O.M.36  
ED50 3 DERECE SINIR KOORDİNATLARI

Nokta No	Y	X
1	833428.899	4820887.820
2	833416.478	4820982.475
3	833414.450	4820923.486
4	833420.789	4820842.334
5	833400.056	4820982.239
6	833417.844	4820986.653
7	833434.582	4821008.210
8	833487.738	4820972.889
9	833476.409	4820983.820

İL:AMASYA  
İLÇESİ:TASOVA  
KÖYÜ:KARSAVUL  
PARSEL:388-111

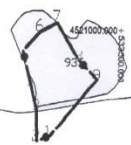

4521000.000 +  
000.000000000

4521000.000 +  
000.000000000

1. DERECE ARKEOLOJİK BİT SINIRI

Toplantı Tarihi ve No : 16.12.2016-169

TOPLANTI YERİ

Karar Tarihi ve No : 16.12.2016-4018

SAMSUN

Samsun İli, Terme İlçesi, Altunlu Mahallesi sınırları içerisinde Samsun Müze Müdürlüğü uzmanlarınca 108 ada, 46 parselde tespit edilen Tümüls'ün I. Derece arkeolojik sit alanı olarak tescil edilmesine yönelik, Samsun Valiliđi İl Kültür ve Turizm Müdürlüğü'nün 17.10.2016 gün ve 2764 sayılı yazısı, kurum görüşlerinin iletildiđi, Samsun Valiliđi Çevre ve Şehircilik İl Müdürlüğü'nün 27.10.2016 tarih ve 7400 sayılı, Karayolları 7. Bölge Müdürlüğü'nün 02.11.2016 tarih ve 256570 sayılı, Enerji ve Tabii Kaynakları Bakanlığı Maden İşleri Genel Müdürlüğü'nün 14.11.2016 tarih ve 438440 sayılı, Samsun Büyükşehir Belediyesi Başkanlığı İmar ve Şehircilik Dairesi Başkanlığının 21.11.2016 tarih ve 5283 sayılı yazıları, Samsun Kültür Varlıklarını Koruma Bölge Kurulu Müdürlüğü uzmanının 02.12.2016 tarih ve 467 sayılı dosya inceleme değerlendirme raporu okundu, ekleri ve ilgili dosyası incelendi, yapılan görüşmeler sonunda;

Samsun İli, Terme İlçesi, Altunlu Mahallesi sınırları içerisinde Samsun Müze Müdürlüğü uzmanlarınca 108 ada, 46 parselde tespit edilen Tümüls'ün ekli kadastral haritada sit sınırları işaretlendiđi şekilde 3386 ve 5226 sayılı yasalar ile deđişik 2863 sayılı yasa kapsamında I. derece arkeolojik sit alanı olarak tescil edilmesine, tapu kütüğünün beyanlar hanesine I. derece arkeolojik sit alanı şerhi konulmasına, ekte belirtilen geçiş dönemi koruma esasları ve kullanım şartlarının geçerli olduđuna karar verildi

**SAMSUN İLİ, TERME İLÇESİ, ALTUNLU MAHALLESİ,**

**I. DERECE ARKEOLOJİK SİT ALANI**

**GEÇİŞ DÖNEMİ KORUMA ESASLARI VE KULLANMA ŞARTLARI**

Kültür ve Tabiat Varlıklarını Koruma Yüksek Kurulu'nun 05.11.1999 gün ve 658 sayılı ilke kararının 1. Maddesine göre:

I. Derece Arkeolojik Sit: Korumaya yönelik bilimsel çalışmalar dışında aynen korunacak sit alanlarıdır.

Bu alanlarda, kesinlikle hiçbir yapılaşmaya izin verilmemesine, imar planlarında aynen korunacak sit alanı olarak belirlenmesine, bilimsel amaçlı kazıların dışında hiçbir kazı yapılamayacağına, ancak;

a) Resmi ve özel kuruluşlarca zorunlu durumlarda yapılacak alt yapı uygulamaları için müze müdürlüğü'nün ve varsa kazı başkanının görüşüyle konunun koruma kurulunda değerlendirilmesine,

b) Yeni tarımsal alanların açılmamasına, yalnızca sınırlı mevsimlik tarımsal faaliyetlerin devam edebileceđine, koruma kurullarınca uygun görülmesi halinde seracılıđa devam edilebileceđine,

c) Höyük ve tümülslerde toprađın sürülmesine dayanan tarımsal faaliyetlerin kesinlikle yasaklanmasına, ağaçlandırmaya gidilmemesine, yalnızca mevcut ağaçlardan ürün alınabileceđine,

ç) Taş, toprak, kum vb. alınmamasına, kireç, taş, tuđla, mermer, kum, maden vb. ocakların açılmamasına, toprak, curuf, çöp, çöp, sanayi atıđı ve benzeri malzeme dökülmemesine,

d) Bu alanlar içerisinde yer alan ören yerlerinde gezi yolu düzenlemesi, meydan tanzimi, açık otopark, WC, bilet gişesi, beklı kulübesi gibi ünitelerin koruma kurulundan izin alınarak yapılabileceđine,

e) Bu alanlar içerisinde bulunan ve günümüzde halen kullanılan umuma açık mezarlıklarda sadece defin işlemlerinin yapılabileceğine,

f) Taşınmaz kültür varlıklarının mahiyetine tesir etmeyecek şekilde ilgili koruma kurulundan izin almak koşuluyla birleştirme (tevhit) ve ayırma (ifraz) yapılabileceğine

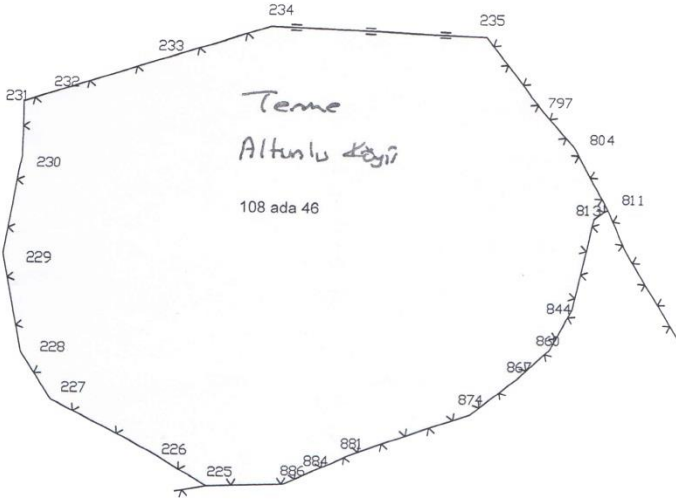

İbrahim Hakkı ÖZEL  
Doç. Dr. Cengiz SANCAR  
Murat ASLAN  
Prof. Dr. Ahmet ABAYHAN  
Ahmet ERTEKİN  
Mustafa KURTULUŞ  
Temsilci Üye

NoktaNo	Y	X	Z
108/225	578068,08	4558174,46	
108/228	578057,70	4558180,72	
108/227	578035,18	4558182,50	
108/228	578028,69	4558202,52	
108/229	578024,98	4558223,83	
108/230	578028,23	4558244,81	
108/231	578028,28	4558256,70	
108/232	578035,60	4558259,18	
108/233	578056,77	4558266,44	
108/234	578079,72	4558273,96	
108/235	578126,11	4558272,68	
108/797	578137,76	4558256,18	
108/804	578143,88	4558249,12	
108/811	578151,34	4558235,63	
108/813	578148,47	4558233,70	
108/844	578144,31	4558214,17	
108/860	578138,87	4558205,45	
108/867	578133,03	4558198,92	
108/874	578123,27	4558190,79	
108/881	578097,48	4558181,50	
108/884	578099,78	4558177,82	
108/886	578084,26	4558175,19	

Koordinatlar ED50 3 derece

16.12-2016

4018

## Kültür ve Turizm Bakanlıđından:

### SAMSUN KÜLTÜR VARLIKLARINI KORUMA BÖLGE KURULU KARAR

57.05/129

Toplantı Tarihi ve No : 14.12.2016-167

TOPLANTI YERİ

Karar Tarihi ve No : 14.12.2016-3954

SAMSUN

Sinop İli, Gerze İlçesi, Belören Köyü, Dereyeri Mevkii, 105 ada, 2 parselde bulunan hamam kalıntısının korunması gerekli kültür varlığı olarak ve çevresinin de III. derece arkeolojik sit alanı olarak tescil edilmesine dair rapor ve belgelerin gönderildiđi Sinop Valiliđi İl Kültür ve Turizm Müdürlüğü'nün 20.10.2016 gün ve 3381 sayılı yazısı, kurum görüşlerinin iletildiđi Orman ve Su İşleri 10. Bölge Müdürlüğü'nün 07.11.2016 gün ve 222271 sayılı, Maden İşleri Genel Müdürlüğü'nün 10.11.2016 gün ve 438043 sayılı, Sinop Çevre ve Şehircilik İl Müdürlüğü'nün 11.11.2016 gün ve 3819 sayılı, DSİ 7. Bölge Müdürlüğü'nün 01.12.2016 gün ve 802376 sayılı, Karayolları 7. Bölge Müdürlüğü'nün 01.12.2016 gün ve 283468 sayılı, Sinop İl Özel İdaresi'nin 01.12.2016 gün ve 13645 sayılı yazıları, konuya ait Samsun Kültür Varlıklarını Koruma Bölge Kurulu Müdürlüğü uzmanlarının 08.12.2016 gün ve 477 sayılı raporu okundu, ekleri ve ilgili dosyası incelendi, yapılan görüşmeler sonunda;

Sinop İli, Gerze İlçesi, Belören Köyü, Dereyeri Mevkii, 105 ada, 2 parselde bulunan hamam kalıntısının 2863 sayılı yasanın 6. maddesi kapsamında korunması gerekli taşınmaz kültür varlığı olarak, hamam kalıntısının bulunduđu alan ve çevresinin de III. derece arkeolojik sit alanı olarak tescil edilmesine, hamam kalıntısının yeri ile III. derece arkeolojik sit alanı sınırlarının ve koordinat değerlerinin ekli 1/3000 ölçekli haritada işaretlendiđi şekilde kabul edilmesine, ekteki tescil fişlerinin uygun olduđuna, 105 ada, 1 ve 2 nolu parsellerin tapu kaydına "III. derece arkeolojik sit alanı" olduđuna dair, aynı zamanda 105 ada, 2 parselin tapu kaydına "korunması gerekli taşınmaz kültür varlığı" olduđuna dair şerh konulmasına, hamam kalıntısının mimari plan ve sınırlarının tespit edilebilmesi için yapı kalıntısı ve çevresinde Müze Müdürlüğünce arkeolojik kazı yapılmasının uygun olduđu görüşümüzün Kültür Varlıkları ve Müzeler Genel Müdürlüğünce değerlendirilmesine,

III. derece Arkeolojik Sit Alanında koruma amaçlı imar planı yapılmıyaya kadar, Koruma - Kullanma Şartları olarak, Kültür ve Tabiat Varlıklarını Koruma Yüksek Kurulu'nun 5.11.1999 gün ve 658 sayılı ilke kararındaki III. derece arkeolojik sit alanlarına ilişkin hükümlerin geçerli olduđuna karar verildi.

İLİ: SİNOP  
İLÇESİ: GERZE  
KÖYÜ: BELÖREN  
ANIT-SİT TÜRÜ/DERECESİ: HAMAM KALINTISI-ARKEOLOJİK/3  
DOSYA NO: 57.05/129

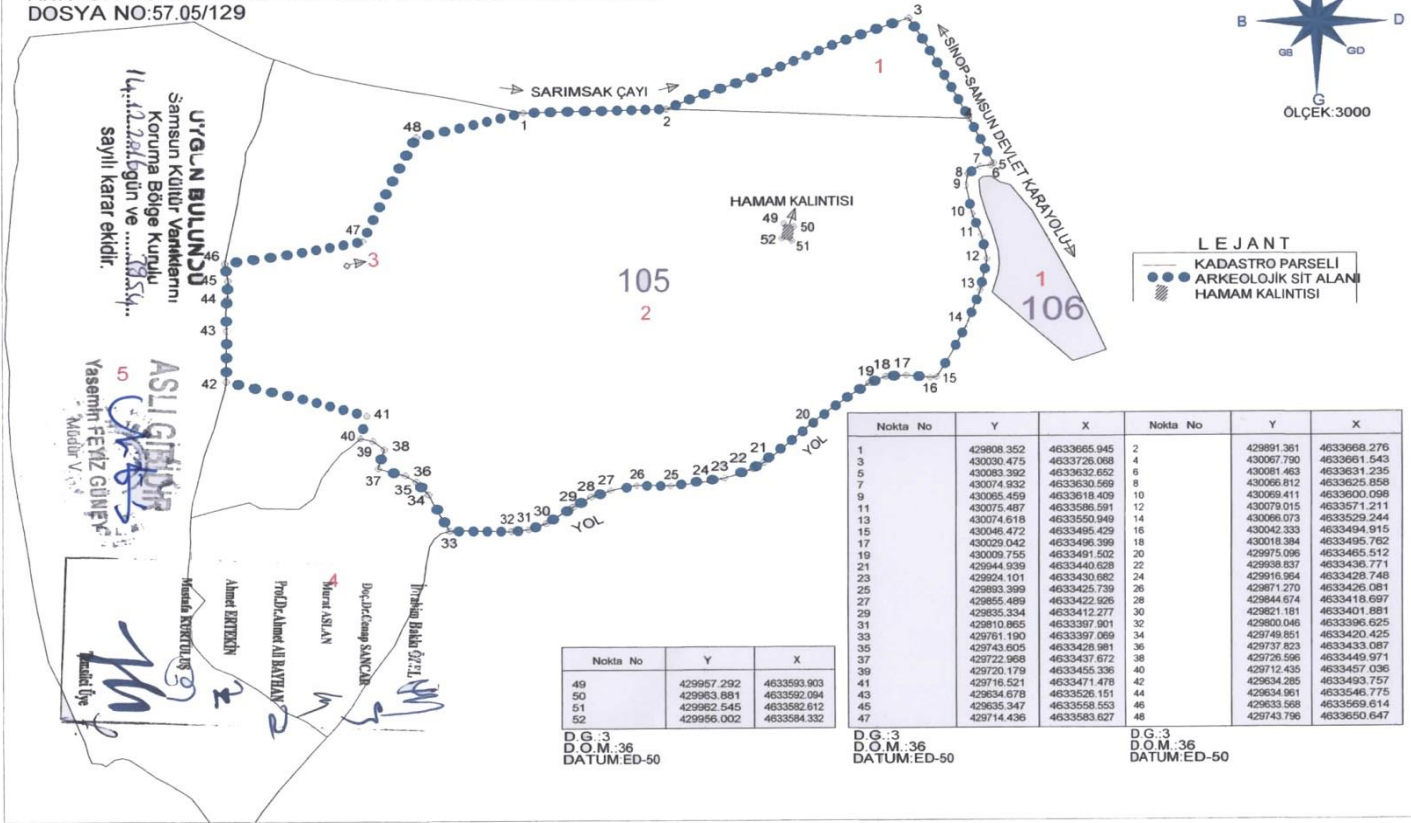

LEJANT

- KADASTRO PARSELI
- ARKEOLOJİK SİT ALANI
- HAMAM KALINTISI

Nokta No	Y	X	Nokta No	Y	X
1	429808.352	4633966.945	2	429891.361	4633668.276
2	430030.475	4633726.088	4	430087.790	4633681.543
3	430083.392	4633632.652	6	430081.463	4633631.235
4	430074.932	4633630.569	8	430066.812	4633625.858
5	430095.459	4633618.409	10	430069.411	4633600.098
6	430075.487	4633586.591	12	430079.015	4633871.211
7	430074.618	4633550.949	14	430066.073	4633529.244
8	430046.472	4633495.429	16	430042.333	4633494.915
9	430029.042	4633496.399	18	430018.384	4633495.762
10	430029.755	4633491.502	20	429975.086	4633465.512
11	429944.939	4633440.628	22	429938.837	4633436.771
12	429924.101	4633430.682	24	429916.964	4633428.748
13	429893.399	4633425.739	26	429871.270	4633426.281
14	429855.489	4633428.981	28	429844.674	4633418.697
15	429835.334	4633412.277	30	429821.191	4633401.881
16	429810.865	4633397.901	32	429800.046	4633396.625
17	429761.190	4633397.069	34	429749.851	4633420.425
18	429743.655	4633428.981	36	429737.823	4633433.087
19	429722.968	4633437.672	38	429726.596	4633446.971
20	429720.179	4633455.366	40	429712.435	4633457.036
21	429716.521	4633417.478	42	429654.265	4633493.757
22	429634.678	4633526.151	44	429634.861	4633546.675
23	429635.347	4633558.553	46	429633.569	4633569.614
24	429714.436	4633583.627	48	429743.796	4633650.647

Nokta No	Y	X
49	429957.292	4633593.903
50	429963.881	4633592.084
51	429962.545	4633582.612
52	429956.002	4633584.332

D.G.:3  
D.O.M.:36  
DATUM:ED-50

D.G.:3  
D.O.M.:36  
DATUM:ED-50

D.G.:3  
D.O.M.:36  
DATUM:ED-50

UYGULUN BULUNDU  
Samsun Kültür Varlıkları  
Koruma Bölge Kurulu  
Uygulama ve ...  
sayılı karar ektidir.

ASLIGÖLLER  
Yasemin FEYİZ GÜNGÖR  
Müdür V.

Mevlüt KARACADAĞ  
Ahmet BAKIRCI  
Prof.Dr.Ahmet Ali BAKIRCI  
Mehmet ASLAN  
Diyarbakır SANCAR  
Tuncbilek BAKIRCI

Kadıköy



## Kültür ve Turizm Bakanlıđından:

### SAMSUN KÜLTÜR VARLIKLARINI KORUMA BÖLGE KURULU KARAR

57.05/130

Toplantı Tarihi ve No : 14.12.2016-167

TOPLANTI YERİ

Karar Tarihi ve No : 14.12.2016-3956

SAMSUN

Sinop İli, Gerze İlçesi, Abdalođlu Köyü, Pine Mevkii'nde, 401 ada, 1 parsel, 463 ada, 1, 2, 3, 4, 5, 6 parseller, 464 ada, 1, 2 parseller ve 465 ada, 1 parselde bulunan Roma dönemi nekropol alanının III. derece arkeolojik sit alanı olarak tescil edilmesine dair rapor ve belgelerin gönderildiđi Sinop Valiliđi İl Kültür ve Turizm Müdürlüğü'nün 21.10.2016 gün ve 3418 sayılı yazısı, kurum görüşlerinin iletildiđi Karayolları 7. Bölge Müdürlüğü'nün 07.11.2016 gün ve 260571 sayılı, Orman ve Su İşleri 10. Bölge Müdürlüğü'nün 07.11.2016 gün ve 222271 sayılı, Maden İşleri Genel Müdürlüğü'nün 10.11.2016 gün ve 438043 sayılı, Sinop Çevre ve Şehircilik İl Müdürlüğü'nün 09.11.2016 gün ve 3781 sayılı, DSİ 7. Bölge Müdürlüğü'nün 01.12.2016 gün ve 802376 sayılı yazıları, konuya ait Samsun Kültür Varlıklarını Koruma Bölge Kurulu Müdürlüğü uzmanının 07.12.2016 gün ve 484 sayılı dosya inceleme raporu okundu, ekleri ve ilgili dosyası incelendi, yapılan görüşmeler sonunda;

Sinop İli, Gerze İlçesi, Abdalođlu Köyü, Pine Mevkii'nde, 401 ada, 1 parsel, 463 ada, 1, 2, 3, 4, 5, 6 parseller, 464 ada, 1, 2 parseller ve 465 ada, 1 parselde bulunan Roma dönemi nekropol alanının 2863 sayılı yasanın 6. maddesi kapsamında III. derece arkeolojik sit alanı olarak tescil edilmesine, sit sınırlarının ve koordinat değerlerinin ekli 1/2000 ölçekli haritada işaretlendiđi şekilde kabul edilmesine, ekteki tescil fişinin uygun olduđuna, 401 ada, 1 parsel, 463 ada, 1, 2, 3, 4, 5, 6 parseller, 464 ada, 1, 2 parseller ve 465 ada, 1 nolu parselin tapu kaydına "III. derece arkeolojik sit alanı" olduđuna dair şerh konulmasına, alandaki arkeolojik verilerin tespitine yönelik olarak Müze Müdürlüğünce arkeolojik kazı yapılmasının uygun olduđu görüşümüzün Kültür Varlıkları ve Müzeler Genel Müdürlüğünce değerlendirilmesine,

III. derece Arkeolojik Sit Alanında koruma amaçlı imar planı yapılcıncaya kadar, Koruma - Kullanma Şartları olarak, Kültür ve Tabiat Varlıklarını Koruma Yüksek Kurulu'nun 5.11.1999 gün ve 658 sayılı ilke kararındaki III. derece arkeolojik sit alanlarına ilişkin hükümlerin geçerli olduđuna karar verildi.

İL: SİNOP  
İLÇESİ: GERZE  
KOYU: ABDALOĞLU  
SIT TÜRÜ/DERECESİ: ARKEOLOJİK/3  
DOSYA NO: 57.05/130

LEJANT  
KADASTRO PARSELI  
ARKEOLOJİK SIT SINIRI

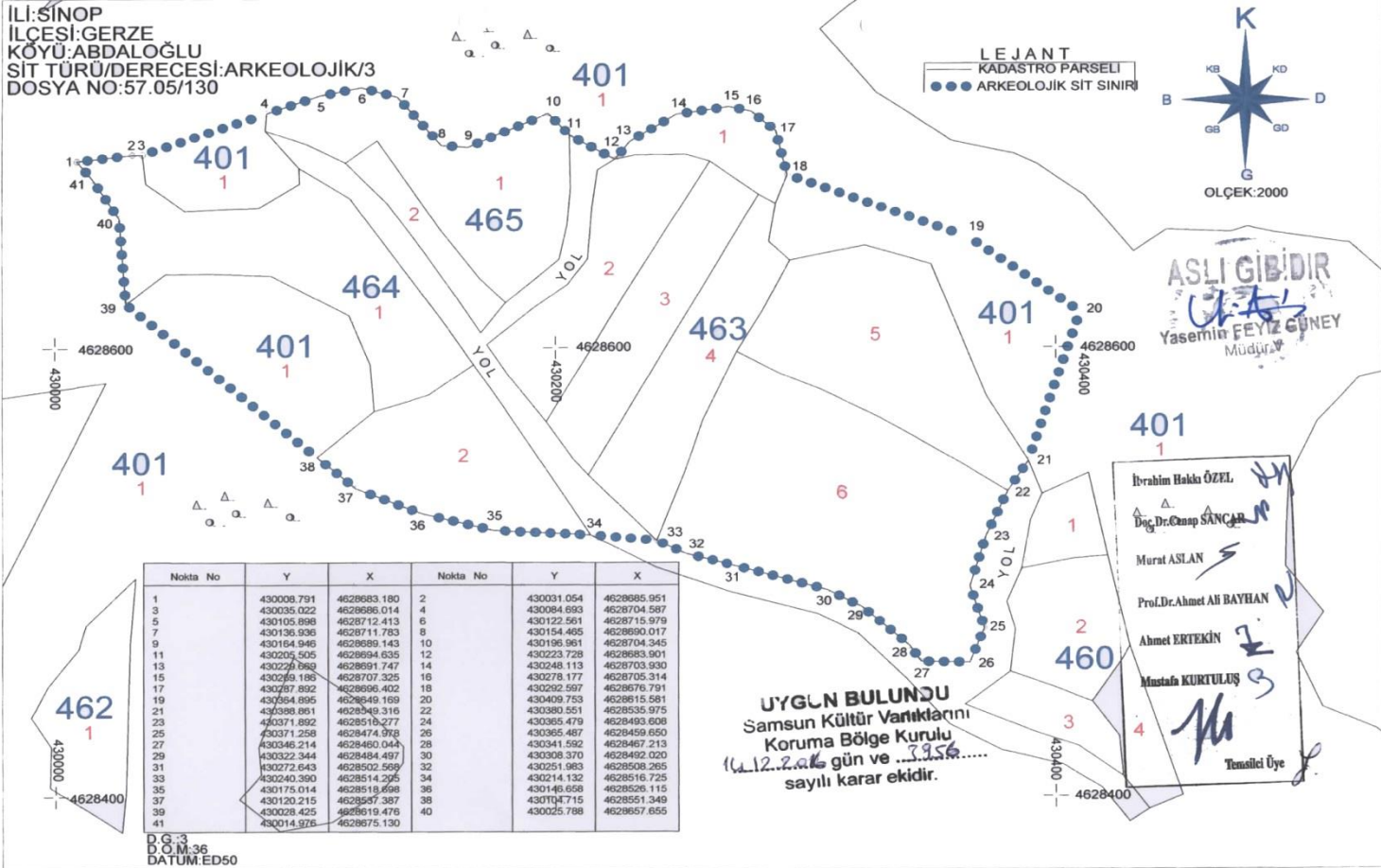

ASLI GIBİDİR  
Yasemin FEYZ GÜNEY  
Müdür

401  
1  
İbrahim Hakkı ÖZEL  
Doç.Dr.Cenap SANCAR  
Murat ASLAN  
Prof.Dr.Ahmet AB BAYHAN  
Ahmet ERTEKİN  
Mustafa KURTULUŞ  
Temsilci Üye

UYGUN BULUNDU  
Samsun Kültür Varlıkları  
Koruma Bölge Kurulu  
12.2.2016 gün ve 3956  
sayılı karar ekidir.

Nokta No	Y	X	Nokta No	Y	X
1	430008.791	4628683.180	2	430031.054	4628985.951
2	430035.022	4628986.014	4	430084.893	4628704.587
3	430105.898	4628712.413	6	430122.561	4628715.979
4	430136.936	4628711.783	8	430154.465	4628690.017
5	430164.946	4628689.143	10	430196.961	4628704.345
6	430205.505	4628694.635	12	430223.728	4628683.901
7	430229.789	4628691.747	14	430248.113	4628703.930
8	430259.198	4628707.325	16	430278.177	4628705.314
9	430287.892	4628696.402	18	430292.597	4628676.791
10	430354.895	4628649.169	20	430409.753	4628615.581
11	430386.881	4628649.316	22	430380.551	4628535.975
12	430371.892	4628516.277	24	430365.479	4628493.608
13	430371.258	4628474.978	26	430365.487	4628459.650
14	430346.214	4628480.044	28	430341.592	4628467.215
15	430322.344	4628484.497	30	430308.370	4628492.020
16	430272.643	4628502.569	32	430251.983	4628508.265
17	430240.390	4628514.295	34	430214.132	4628516.725
18	430175.014	4628519.698	36	430146.658	4628526.115
19	430120.215	4628395.387	38	430104.715	4628551.349
20	430028.425	4628519.476	40	430025.788	4628657.655
21	430014.976	4628675.130			

D.G.3  
D.O.M.36  
DATUM: ED50

## Kültür ve Turizm Bakanlıđından:

### SAMSUN KÜLTÜR VARLIKLARINI KORUMA BÖLGE KURULU KARAR

57.05/131

Toplantı Tarihi ve No : 14.12.2016-167

TOPLANTI YERİ

Karar Tarihi ve No : 14.12.2016-3957

SAMSUN

Sinop İli, Gerze İlçesi, Abdalođlu Köyü, Karabađ Mevkii'nde, 401 ada, 1 parsel, 420 ada, 7 parsel ve 421 ada, 4, 5, 6, 7, 8, 9, 12, 14, 15, 16 nolu parsellerde bulunan Roma dönemi yerleşmesi ve nekropol alanının III. derece arkeolojik sit alanı olarak tescil edilmesine dair rapor ve belgelerin gönderildiđi Sinop Valiliđi İl Kültür ve Turizm Müdürlüğü'nün 20.10.2016 gün ve 3390 sayılı yazısı, kurum görüşlerinin iletildiđi Karayolları 7. Bölge Müdürlüğü'nün 07.11.2016 gün ve 260573 sayılı, Orman ve Su İşleri 10. Bölge Müdürlüğü'nün 07.11.2016 gün ve 222271 sayılı, Maden İşleri Genel Müdürlüğü'nün 14.11.2016 gün ve 438440 sayılı, Sinop Çevre ve Şehircilik İl Müdürlüğü'nün 11.11.2016 gün ve 3814 sayılı, DSİ 7. Bölge Müdürlüğü'nün 01.12.2016 gün ve 802376 sayılı yazıları, konuya ait Samsun Kültür Varlıklarını Koruma Bölge Kurulu Müdürlüğü uzmanının 07.12.2016 gün ve 484 sayılı dosya inceleme raporu okundu, ekleri ve ilgili dosyası incelendi, yapılan görüşmeler sonunda;

Sinop İli, Gerze İlçesi, Abdalođlu Köyü, Karabađ Mevkii'nde, 401 ada, 1 parsel, 420 ada, 7 parsel ve 421 ada, 4, 5, 6, 7, 8, 9, 12, 14, 15, 16 nolu parsellerde bulunan Roma dönemi yerleşmesi ve nekropol alanının 2863 sayılı yasanın 6. maddesi kapsamında III. derece arkeolojik sit alanı olarak tescil edilmesine, sit sınırlarının ve koordinat değerlerinin ekli 1/2000 ölçekli haritada işaretlendiđi şekilde kabul edilmesine, ektteki tescil fişinin uygun olduđuna, 401 ada, 1 parsel, 420 ada, 7 parsel ve 421 ada, 4, 5, 6, 7, 8, 9, 12, 14, 15, 16 nolu parsellerin tapu kaydına "III. derece arkeolojik sit alanı" olduđuna dair şerh konulmasına, alandaki arkeolojik verilerin tespitine yönelik olarak Müze Müdürlüğünce arkeolojik kazı yapılmasının uygun olduđu görüşümüzün Kültür Varlıkları ve Müzeler Genel Müdürlüğünce değerlendirilmesine,

III. derece Arkeolojik Sit Alanında koruma amaçlı imar planı yapılmıncaya kadar, Koruma - Kullanma Şartları olarak, Kültür ve Tabiat Varlıklarını Koruma Yüksek Kurulu'nun 5.11.1999 gün ve 658 sayılı ilke kararındaki III. derece arkeolojik sit alanlarına ilişkin hükümlerin geçerli olduđuna karar verildi.

İLİ: SINOP  
İLÇESİ: GERZE  
KÖYÜ: ABDALOĞLU  
SİT TÜRÜ/DERECESİ: ARKEOLOJİK/3  
DOSYA NO: 57.05/131

LEJANT  
KADASTRO PARSELI  
●●● ARKEOLOJİK SİT SINIRI

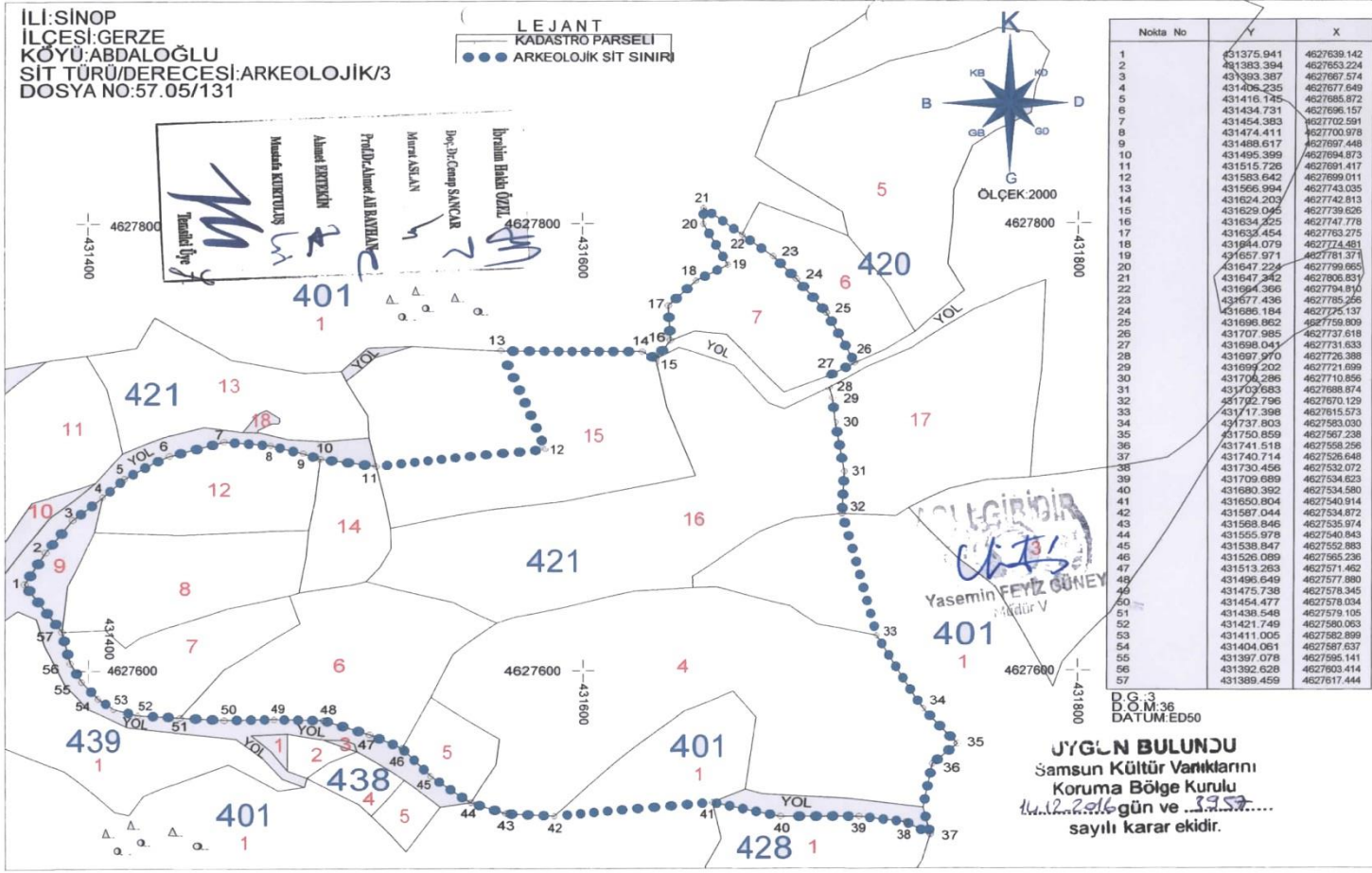
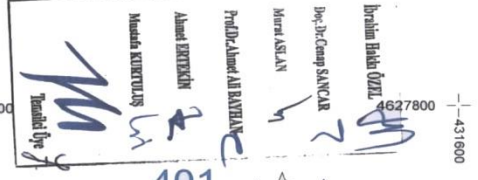

No	Y	X
1	4627630.142	4627630.142
2	4627633.394	4627655.224
3	4627663.387	4627667.574
4	4627685.235	4627677.649
5	4627685.145	4627685.872
6	4627696.157	4627696.157
7	4627702.591	4627702.591
8	4627703.978	4627703.978
9	4627697.448	4627697.448
10	4627694.873	4627694.873
11	4627691.417	4627691.417
12	4627689.011	4627689.011
13	4627743.035	4627743.035
14	4627742.813	4627742.813
15	4627739.636	4627739.636
16	4627747.778	4627747.778
17	4627763.275	4627763.275
18	4627747.481	4627747.481
19	4627781.371	4627781.371
20	4627769.865	4627769.865
21	4627806.831	4627806.831
22	4627794.810	4627794.810
23	4627785.256	4627785.256
24	4627726.137	4627726.137
25	4627759.809	4627759.809
26	4627737.618	4627737.618
27	4627731.633	4627731.633
28	4627726.389	4627726.389
29	4627721.699	4627721.699
30	4627710.856	4627710.856
31	4627698.874	4627698.874
32	4627670.129	4627670.129
33	4627615.573	4627615.573
34	4627583.030	4627583.030
35	4627567.238	4627567.238
36	4627558.256	4627558.256
37	4627526.648	4627526.648
38	4627532.072	4627532.072
39	4627534.623	4627534.623
40	4627534.580	4627534.580
41	4627540.914	4627540.914
42	4627534.872	4627534.872
43	4627535.974	4627535.974
44	4627540.843	4627540.843
45	4627552.983	4627552.983
46	4627565.236	4627565.236
47	4627571.462	4627571.462
48	4627571.880	4627571.880
49	4627578.345	4627578.345
50	4627578.034	4627578.034
51	4627579.106	4627579.106
52	4627580.063	4627580.063
53	4627585.899	4627585.899
54	4627687.637	4627687.637
55	4627695.141	4627695.141
56	4627693.414	4627693.414
57	4627617.444	4627617.444

D.G. 3  
D.O.M. 36  
DATUM ED50

**YÜZLÜ BULUNDU**  
Samsun Kültür Varlıklarını  
Koruma Bölge Kurulu  
...2016 gün ve ...357...  
sayılı karar ekdir.

## Kültür ve Turizm Bakanlıđından:

### KÜTAHYA KÜLTÜR VARLIKLARINI KORUMA BÖLGE KURULU KARAR

64.00/735

Toplantı Tarihi ve No : 08.12.2016-174

TOPLANTI YERİ

Karar Tarihi ve No : 08.12.2016-3705

KÜTAHYA

Uşak İli, Merkez İlçesi, Elmacık Köyü, Cinci Deđirmeni Nekropolünün I. (Birinci) derece arkeolojik sit olarak tescil edilmesi istemine ilişkin; Uşak Valiliđi, İl Kültür ve Turizm Müdürlüğünün 02.07.2015 tarih ve 49969645.168.01/1835 sayılı yazısı ve ekleri, Kütahya Kültür Varlıklarını Koruma Bölge Kurulunun 16.06.2016 tarih ve 3339 sayılı kararı, Kütahya Kültür Varlıklarını Koruma Bölge Kurulu Müdürlüğünün 12.10.2016 tarih ve 38092246-165.02-64.00/735-2021 sayılı yazısı ve eki, Uşak Valiliđi, Kadastro Müdürlüğünün 21.11.2016 tarih ve 85297090-170.03.01-E.2542062 sayılı yazısı ve eki ile Kütahya Kültür Varlıklarını Koruma Bölge Kurulu Müdürlüğü uzmanlarınca hazırlanan Müdürlük evrakına 07.12.2016 tarih ve 5569 sayı ile kayıtlı rapor okundu, ekleri ve işlem dosyası incelendi, yapılan görüşmeler sonucunda;

Uşak İli, Banaz İlçesi, Merkez İlçesi, Elmacık Köyü, Cinci Deđirmeni Nekropolünün I. (Birinci) derece arkeolojik sit olarak tescil edilmesi istemine ilişkin; Kütahya Kültür Varlıklarını Koruma Bölge Kurulunun 16.06.2016 tarih ve 3339 sayılı kararı geređi Uşak Müze Müdürlüğü uzmanlarınca tescile önerilen Cinci Deđirmeni Nekropolünün sit sınırlarının Uşak Müze Müdürlüğü ve Kütahya Kültür Varlıklarını Koruma Bölge Kurulu Müdürlüğü uzmanları tarafından irdelenmesi sonucunda; Cinci Deđirmeni Nekropolünün I.(Birinci) Derece Arkeolojik Sit olarak tescil edilmesine yönelik hazırlanan kararımız eki 1/25000 ölçekli harita ile kadastral paftada gösterildiđi şekliyle belirlenen Cinci Deđirmeni Nekropolünün, Cinci Deđirmeni Yerleşimi ve Nekropolü olarak I. (Birinci) derece arkeolojik sit olarak tescil edilmesine; şerh konulacak parseller listesi ve tescil fişinin onaylanmasına; I. (Birinci) derece arkeolojik sit sınırları içinde Kültür ve Tabiat Varlıklarını Koruma Yüksek Kurulu'nun 08.11.1999 tarih ve 658 sayılı ilke kararının geçerli olduđuna, karar verildi.

AVRUPA KONSEYİ	DOĞAL ve KÜLTÜREL VARLIKLARI KORUMA ENVANTERİ D.K.V.KE	SİT	ENVANTER NO:
TÜRKİYE	KÜLTÜR VARLIKLARI VE MÜZELER GENEL MÜDÜRLÜĞÜ		HARİTA NO:
İLİ: UŞAK	İLÇESİ: MERKEZ	MAHALLE, KÖY VEYA MEVKİİ: ELMACIK KÖYÜ	KADASTRO: PAFTA: K22 c3 ADA: PARSEL:

ADI: CİNCİDEĞİRMENİ YERLEŞİMİ VE NEKROPOLÜ

**GENEL TANIM:** : Elmacık Köyü, Uşak ilinin güneyinde ve il merkezine 10 km uzaklıktadır. Cinci Değirmeni Nekropolü Elmacık Köyünün 1.5 km doğusunda, Yavı Köyünün de 1.5 km güneybatısında yer almaktadır. Genel itibari ile tarım arazilerinden oluşan alanın yaklaşık 100 m. kuzeyinden Değirmen çayı akmaktadır. Nekropol üzerinde az sayıda Tunç dönemi p.t kap parçaları görülmekle birlikte Geç Roma dönemine tarihlenebilecek mezar kapak parçaları sıkça görülmektedir. yoğun olmamakla birlikte nekropol üzerinde derin olmayan kaçak kazı çukurları da yer almaktadır.

**ŞİMDİKİ TEHLİKELER:** -

**ŞİMDİKİ DURUM** : -

**SİT POTANSİYELİ** : I. DERECE ARKEOLOJİK SİT

**ŞİMDİKİ KORUMA** :-

**ÖNERİLEN KORUMA** : Kolluk Kuvvetleri

**YAYIN DİZİSİ** :-

**GÖZLEMLER** : Tarım arazilerinden oluşmaktadır. Az Tahribat vardır.

**KORUMA DERECESESİ:** I (bir)

**HAZIRLAYANLAR:** 30.06.2015

Macit AŞİR  
Arkeolog

Sadık DOĞAN  
Arkeolog

**KONTROL EDEN:**  
30.06.2015

Sadık DOĞAN  
Müze Müdürü v:

**KURUL KARARLARI NO:**

**REVİZYON:**

**KURUL ONAYI:**

**HARİTALAR, FOTOĞRAFLAR:**

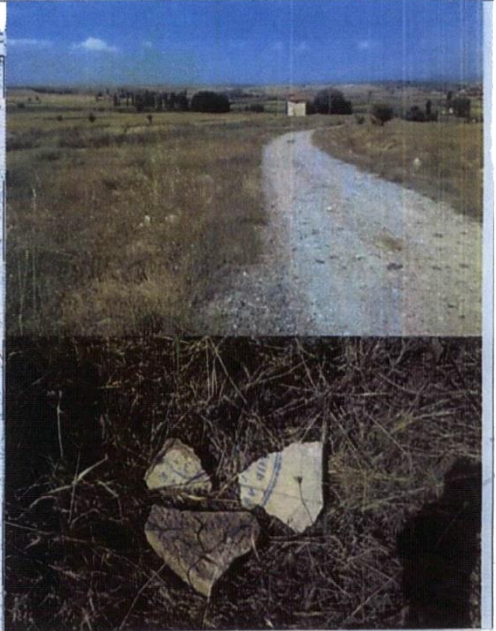



Genel Görünümler



T.C  
KÜLTÜR VE TURİZM BAKANLIĞI  
Kütahya Kültür Varlıklarını  
Koruma Bölge Kurulu Müdürlüğü

KÜTAHYA  
KÜLTÜR VARLIKLARINI KORUMA  
BÖLGE KURULU MÜDÜRLÜĞÜ  
08.12.2016 TARİH VE 3705  
SAYILI KARAR EKİDİR.



Yılmaz ERGİ  
Arkeolog

Mehmet Ali KARAKAYA  
Müdür V.

UŞAK İLİ, MERKEZ, ELMACIK KÖYÜ  
CİNCİ DEĞİRMENİ NEKROPOLÜ VE YERLEŞİMİ  
I.DERECE ARKEOLOJİK SİT

K  
1/25000

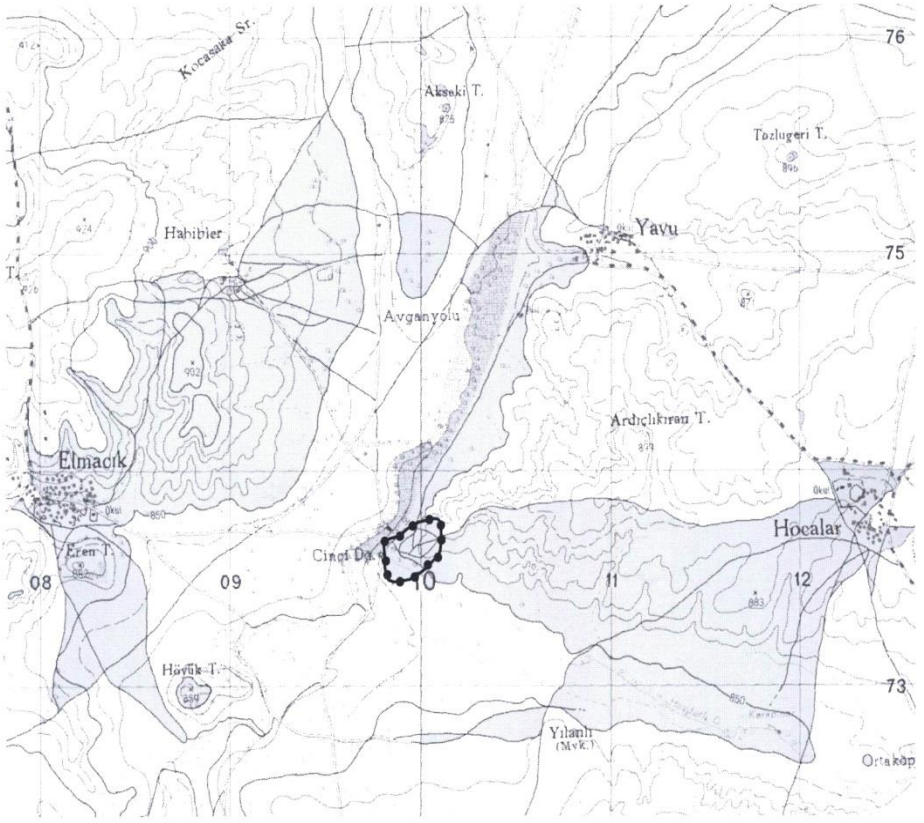

Pafta Adı:K22-C3

:I.Derece Arkeolojik Sit

UTM 6 derecelik dilime esas Avrupa 1950 (ED-50)  
datumu koordinat değerleri

Nokta No	Y	X
1	710060.000	4273775.000
2	710078.000	4273775.000
3	710092.000	4273774.000
4	710106.000	4273767.000
5	710108.000	4273750.000
6	710110.000	4273730.000
7	710111.000	4273686.000
8	710110.000	4273662.000
9	710105.000	4273628.000
10	710099.000	4273614.000
11	710096.000	4273597.000
12	710048.000	4273560.000
13	710013.000	4273534.000
14	709981.000	4273513.000
15	709944.000	4273495.000
16	709913.000	4273489.000
17	709861.000	4273483.000
18	709833.000	4273492.000
19	709817.000	4273533.000
20	709813.000	4273556.000
21	709814.000	4273584.000
22	709811.000	4273625.000
23	709809.000	4273647.000
24	709809.000	4273663.000
25	709822.000	4273675.000
26	709839.000	4273682.000
27	709871.000	4273690.000
28	709903.000	4273705.000
29	709931.000	4273727.000
30	709969.000	4273751.000
31	709995.000	4273760.000
32	710024.000	4273766.000

UTM 3 derecelik dilime esas Avrupa 1950 (ED-50)  
datumu koordinat değerleri

Nokta No	Y	X
1	448734.937	4272890.074
2	448752.926	4272889.486
3	448766.884	4272889.030
4	448774.652	4272880.773
5	448780.091	4272863.588
6	448783.436	4272843.470
7	448782.998	4272799.466
8	448781.215	4272775.514
9	448775.108	4272741.699
10	448766.654	4272727.964
11	448756.108	4272711.340
12	448713.925	4272675.670
13	448680.097	4272650.764
14	448647.432	4272630.823
15	448609.868	4272614.043
16	448578.692	4272609.059
17	448526.530	4272604.781
18	448498.842	4272514.689
19	448484.191	4272505.165
20	448480.944	4272679.281
21	448482.858	4272707.231
22	448481.199	4272748.302
23	448479.919	4272770.353
24	448480.441	4272786.343
25	448493.825	4272797.911
26	448511.042	4272804.351
27	448543.283	4272811.301
28	448575.752	4272825.246
29	448604.453	4272846.318
30	448643.212	4272869.061
31	448669.489	4272877.207
32	448698.667	4272882.256



T.C  
KÜLTÜR VE TURİZM BAKANLIĞI  
Kültür Varlıklarını  
Koruma Bölge Kurulu Müdürlüğü

KÜTAHYA  
KÜLTÜR VARLIKLARINI KORUMA  
BÖLGE KURULU MÜDÜRLÜĞÜ  
08/12/2016 TARİH VE 3705  
SAYILI KARAR İKİDİR



Mehmet KARAKAYA  
Müdür V.





KÜTAHYA KÜLTÜR VARLIKLARINI KORUMA BÖLGE KURULU'NUN 08/12/2016 TARİH VE 3705 SAYILI KARARI İLE TESCİLLENEN I.(BİRİNCİ) DERECE ARKEOLOJİK SİT İÇERİSİNDE KALAN PARSELLERİN LİSTESİ

SIRA NO	İLİ	İLÇESİ	KÖYÜ	PAFTA	ADA	PARSEL	ŞERH KONULACAK KISMI
1	Uşak	Merkez	Elmacık	K22-c3	-	1565	Tamamı
2	Uşak	Merkez	Elmacık	K22-c3	-	1566	Tamamı
3	Uşak	Merkez	Elmacık	K22-c3	-	1567	Büyük Bir Kısmı
4	Uşak	Merkez	Elmacık	K22-c3	-	1568	Bir Kısmı
5	Uşak	Merkez	Elmacık	K22-c3	-	1578	Bir Kısmı
6	Uşak	Merkez	Elmacık	K22-c3	-	1579	Bir Kısmı
7	Uşak	Merkez	Elmacık	K22-c3	-	1580	Tamamı
8	Uşak	Merkez	Elmacık	K22-c3	-	1581	Bir Kısmı
9	Uşak	Merkez	Elmacık	K22-c3	-	2213	Büyük Bir Kısmı
10	Uşak	Merkez	Elmacık	K22-c3	-	2243	Tamamı
11	Uşak	Merkez	Elmacık	K22-c3	-	2244	Tamamı
12	Uşak	Merkez	Elmacık	K22-c3	-	2245	Tamamı
13	Uşak	Merkez	Elmacık	K22-c3	-	2246	Büyük Bir Kısmı
14	Uşak	Merkez	Elmacık	K22-c3	-	2247	Bir Kısmı
15	Uşak	Merkez	Elmacık	K22-c3	-	2248	Bir Kısmı
16	Uşak	Merkez	Elmacık	K22-c3	-	2268	Bir Kısmı
17	Uşak	Merkez	Elmacık	K22-c3	-	2531	Bir Kısmı

T.C  
Kütahya Kültür Varlıklarını  
Koruma Bölge Kurulu Müdürlüğü  
KÜTAHYA  
KÜLTÜR VARLIKLARINI KORUMA  
BÖLGE KURULU MÜDÜRLÜĞÜ  
08.12.2016 TARİH VE 3705  
SAYILI KARAR EKİDİR

  
Yılmaz ERGİ  
Arkeolog



Mehmet Ali KURBAN  
Müdür V.

## Kültür ve Turizm Bakanlıđından:

### KÜTAHYA KÜLTÜR VARLIKLARINI KORUMA BÖLGE KURULU KARAR

64.00/720

Toplantı Tarihi ve No : 08.12.2016 - 174  
Karar Tarihi ve No : 08.12.2016 - 3704

TOPLANTI YERİ  
KÜTAHYA

Uşak İli, Merkez İlçesi, Kayaağıl Köyü, Tek Kaya Mezarının I. (Birinci) derece arkeolojik sit olarak tescil edilmesi istemine ilişkin; Uşak Valiliđi İl Kültür ve Turizm Müdürlüğü'nün 13.04.2015 tarih ve 49969645.168.01/1023 sayılı yazısı ve ekleri, faaliyetlerinin etkilendiđi kurumlardan kurum görüşlerinin bildirilmesinin istendiđi, Kütahya Kültür Varlıklarını Koruma Bölge Kurulu Müdürlüğü'nün 28.09.2015 tarih ve 38092246-165.02-64.00/720-1778 sayılı yazısı ve eki, istenen kurum görüşlerinin iletildiđi, Dođa Koruma ve Milli Parklar Genel Müdürlüğü'nün 06.10.2015 tarih 18031414-045-203498 sayılı yazısı, İller Bankası Anonim Şirketi, Mekansal Planlama Dairesi Başkanlıđının 07.10.2015 tarih ve 44812147-202.99-24308 sayılı yazısı, Karayolları Genel Müdürlüğü, 2. Bölge Müdürlüğü'nün 13.10.2015 tarih ve 86141515-755.01/199030 sayılı yazısı, Yatırım İşletmeler Genel Müdürlüğü'nün 14.10.2015 tarih ve 19177542-309.99[640520001]-192858 sayılı yazısı, Uşak Valiliđi, Çevre ve Şehircilik İl Müdürlüğü'nün 14.10.2015 tarih ve 52720483-250-E.4942 sayılı yazısı, Devlet Su İşleri Genel Müdürlüğü, 2. Bölge Müdürlüğü'nün 20.10.2015 tarih ve 510917705-611.99-681595 sayılı yazısı, Enerji ve Tabii Kaynaklar Bakanlığı, Maden İşleri Genel Müdürlüğü'nün 27.10.2015 tarih ve 20913469-101.29.02-E.60581 sayılı yazısı ve ekleri, Uşak İl Özel İdaresi, İmar ve Kentsel İyileştirme Müdürlüğü'nün 20.11.2015 tarih ve 26163249-750-Otomatik/15741 sayılı yazısı, Kütahya Kültür Varlıklarını Koruma Bölge Kurulu Müdürlüğü'nün 28.09.2015 tarih ve 38092246-165.02-64.00/720-1778 sayılı ve 06.09.2016 tarih ve 38092246-165.02-64.00/720-1841 sayılı yazıları ve ekleri, Uşak Valiliđi, Kadastro Müdürlüğü'nün 15.10.2015 tarih ve 85297090-170.03.01/E.1323108 sayılı, 21.09.2016 tarih ve 85297090-170.03.01/E.2082859 sayılı ve 06.10.2016 tarih ve 85297090-170.03.01/E.2202876 sayılı yazıları ve ekleri ile Kütahya Kültür Varlıklarını Koruma Bölge Kurulu Müdürlüğü uzmanlarınca hazırlanan Müdürlük evrakına 07.12.2016 tarih ve 5570 sayı ile kayıtlı rapor okundu, ekleri ve işlem dosyası incelendi, yapılan görüşmeler sonucunda;

Uşak İli, Merkez İlçesi, Kayaağıl Köyü, Tek Kaya Mezarının I. (Birinci) derece arkeolojik sit olarak tescil edilmesi istemine ilişkin; Uşak Müze Müdürlüğü uzmanlarınca hazırlanan 07.04.2015 tarihli raporlar ve eki belgeler doğrultusunda sınırları kararımız eki 1/25000 ölçekli harita ile kadastral paftada gösterildiđi şekliyle belirlenen Tek Kaya Mezarının I. (Birinci) derece arkeolojik sit olarak tescil edilmesine; tescil fişinin onaylanmasına; I. (Birinci) derece arkeolojik sit sınırları içinde Kültür ve Tabiat Varlıklarını Koruma Yüksek Kurulu'nun 08.11.1999 tarih ve 658 sayılı ilke kararının geçerli olduđuna, karar verildi.

AVRUPA KONSEYİ	DOĞAL ve KÜLTÜREL VARLIKLARI KORUMA ENVANTERİ D.K.V.K.E	SİT	ENVANTER NO:
TÜRKİYE	KÜLTÜR VARLIKLARI VE MÜZELER GENEL MÜDÜRLÜĞÜ		HARİTA NO:

İL: UŞAK	İLÇESİ: MERKEZ	MAHALLE,KÖY VEYA MEVKİİ: KAYAAĞIL KÖYÜ	KADASTRO: PAFTA: ADA: PARSEL:
----------	----------------	---	----------------------------------

ADI: Kayaağıl Tek Kaya Mezar

**GENEL TANIMI:** İlimiz, Merkez İlçe, Kayaağıl Köyünün yaklaşık 1.8 km. kuzeydoğusunda, Karaağaç Köyünün yaklaşık 2.8 km. güneybatısında, Uşak-Kayaağıl Köy yolunun 500 m. kuzeyinde, batısı dere, doğusu kayalık ve dağlık alan olup, doğu - batı yönündür. Tek Kaya Mezar yaklaşık 2,5 X3,5 m. boyutundaki kayaya oyulmuş, üst kısmı yarım daire şeklinde alt kısım ceset koyma yeri yapılmıştır. Doğal şartlar nedeniyle tahrip olmuş olup, daha önceden soyulduğu anlaşılmıştır. Tek Kaya Mezarı etrafında yaptığımız inceleme sonucunda başka mezar yapısı ve kültür varlığına rastlanılmamıştır. Söz konusu mezar yapısı ITRF96 (UTM6) Derece Y: 700369.862, X: 4279514.076 koordinatında yer almaktadır.

<b>ŞİMDİKİ TEHLİKELER:</b> Kaçak kazı ve doğal tahribata açık	<b>KORUMA DERECESİ:</b> I. Derece Arkeolojik Sit
<b>ŞİMDİKİ DURUM:</b>	
<b>SİT POTANSİYELİ:</b> Mevcut (I. Derece Arkeolojik Sit)	<b>HAZIRLAYANLAR:</b> 07.04.2015 Serif SOYLER Arkeolog Sadık DOĞAN Arkeolog Veysi GÜN Arkeolog
<b>ŞİMDİKİ KORUMA:</b> Korumasız	<b>KONTROL EDEN:</b> Sabiha PAZARCI Müze Müdürü 07.04.2015
<b>ÖNERİLEN KORUMA:</b> Jandarma ve Kayaağıl Köy Muhtarlığı	<b>KURUL KARARLARI NO:</b>
<b>YAYIN DİZİSİ:</b>	/ / 2015
<b>GÖZLEMLER:</b>	<b>REVİZYON:</b>
	<b>KURUL KARARI:</b>

**HARİTALAR,FOTOĞRAFLAR:**

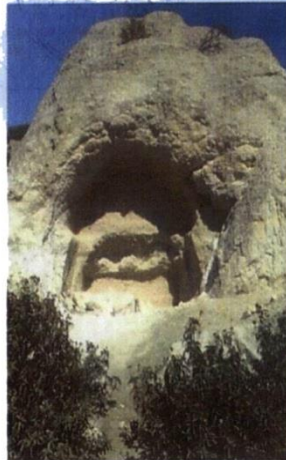
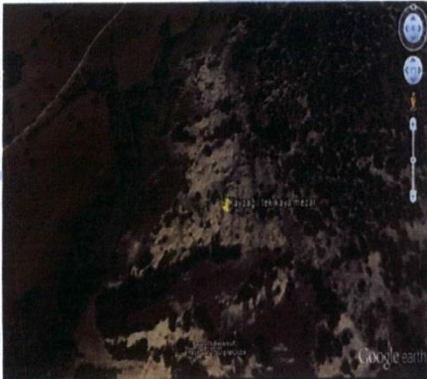

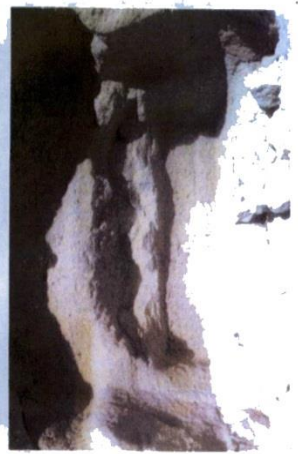
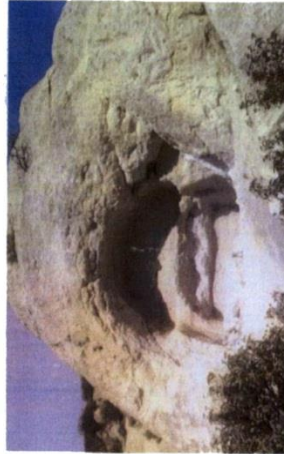
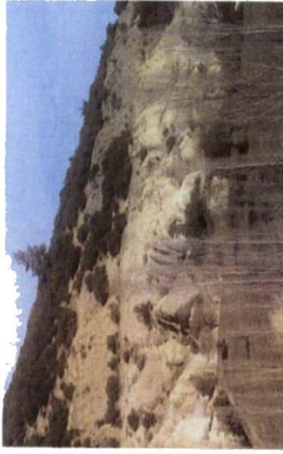

T.C  
KÜLTÜR VE TURİZM BAKANLIĞI  
Kütahya Kültür Varlıklarını  
Koruma Bölge Kurulu Müdürlüğü

KÜTAHYA  
KÜLTÜR VARLIKLARINI KORUMA  
BÖLGE KURULU MÜDÜRLÜĞÜ  
08.12.2016 TARİH VE 3704  
SAYILI KARAR EKİDİR.

  
Yılmaz ERGİ  
Arkeolog



Mehmet Ali KARAKAYA  
Müdür V.

UŞAK İLİ, MERKEZ, KAYAAĞIL KÖYÜ  
KAYAAĞIL TEK KAYA MEZAR  
I.DERECE ARKEOLOJİK SİT

K  
1/25000

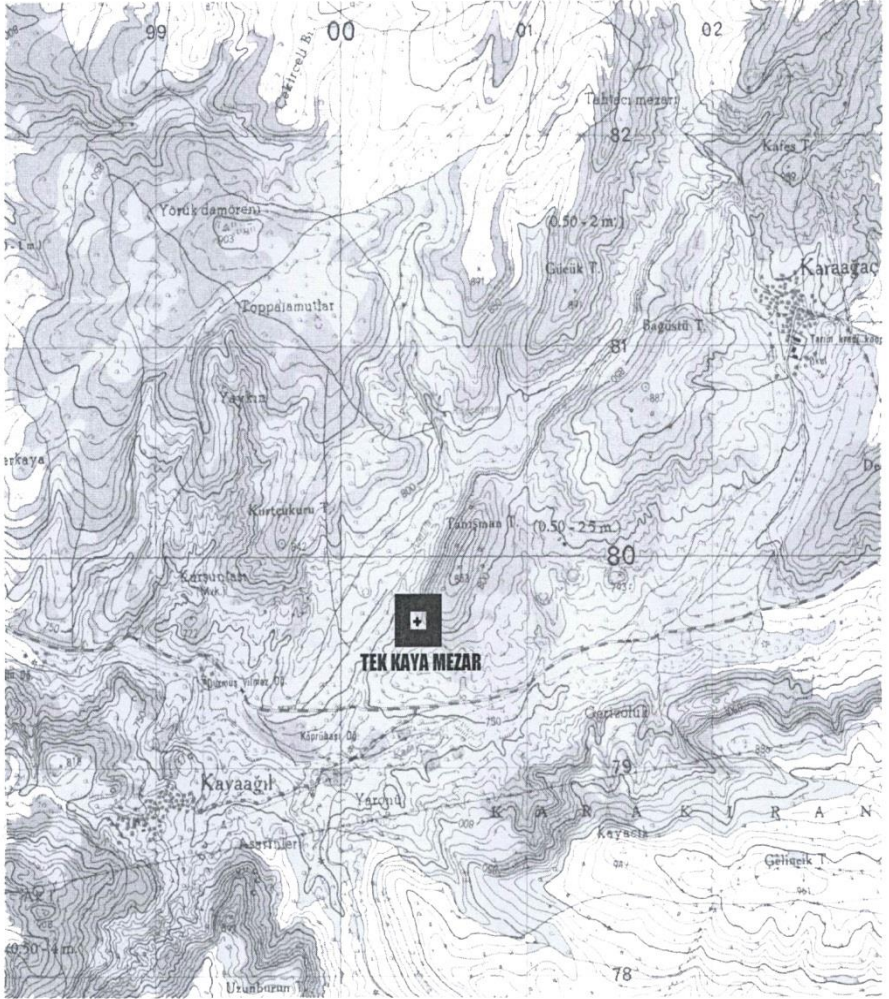

TEK KAYA MEZAR

Pafta Adı:K22-C1

I.Derece Arkeolojik Sit

T.C.  
KÜLTÜR VE TURİZM BAKANLIĞI  
Kutahya Kültür Varlıklarını  
Koruma Bölge Kurulu Müdürlüğü

KUTAHYA  
KÜLTÜR VARLIKLARINI KORUMA  
BÖLGE KURULU MÜDÜRLÜĞÜ  
08.11.2019 TARİHİNDE 3704  
SAYILI KARARLA  
SİTİREDİ

UTM 3 derecelik dilime esas Avrupa 1950 (ED-50)  
datumu koordinat değerleri

Nokta No	Y	X
1	439293.312	4279119.655
2	439293.205	4279128.423
3	439283.434	4279120.873
4	439286.568	4279112.241
5	439298.695	4279111.314
6	439303.186	4279120.448
7	439299.329	4279126.096
8	439286.638	4279126.197

UTM 6 derecelik dilime esas Avrupa 1950 (ED-50)  
datumu koordinat değerleri

Nokta No	Y	X
1	700419.062	4279693.175
2	700418.669	4279701.934
3	700409.149	4279694.069
4	700412.564	4279685.544
5	700424.715	4279685.013
6	700428.905	4279694.290



Muhterem KARAKAYA  
Müdür V.

UŞAK İLİ, MERKEZ, KAYAAĞIL KÖYÜ  
KAYAAĞIL TEK KAYA MEZAR  
I.DERECE ARKEOLOJİK SİT

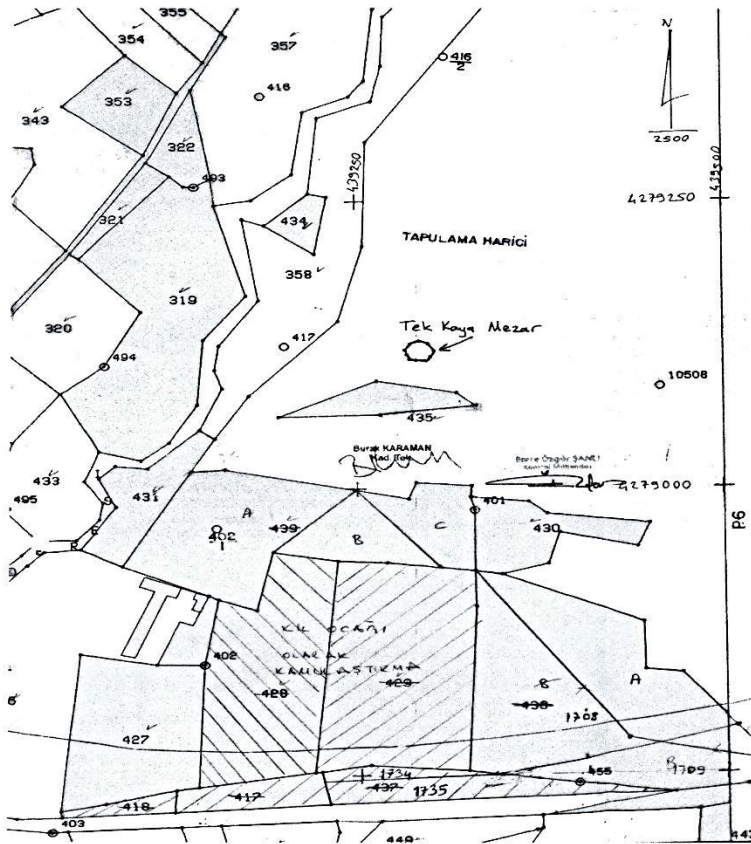

1.Derece Arkeolojik Sit

UTM 3 derecelik dilime esas Avrupa 1950 (ED-50)  
datumu koordinat değerleri

Nokta No	Y	X
1	439293.312	4279119.655
2	439293.205	4279128.423
3	439283.434	4279120.873
4	439286.568	4279112.241
5	439298.695	4279111.314
6	439303.186	4279120.448
7	439299.329	4279126.096
8	439286.638	4279126.197

T.C  
KÜLTÜR VE TURİZM BAKANLIĞI  
Kütahya Kültür Varlıklarını  
Koruma Bölge Kurulu Müdürlüğü  
KÜTAHYA  
KÜLTÜR VARLIKLARINI KORUMA  
BÖLGE KURULU MÜDÜRLÜĞÜ  
08/12/2016 TARİH VE 3704  
SAYILI KARAR EKİDİR

  
İlmiş ERGİ  
Arkeolog



  
Mehmet Ali KARAKAYA  
Müdür V.

**KÜTAHYA KÜLTÜR VARLIKLARINI  
KORUMA BÖLGE KURULU  
KARAR**

64.03/7

Toplantı Tarihi ve No : 08.12.2016-174

TOPLANTI YERİ

Karar Tarihi ve No : 08.12.2016-3702

KÜTAHYA

Uşak İli, Karahallı İlçesi, Alfaklar Köyü, Alfaklar Höyüğünün I. (Birinci) derece arkeolojik sit olarak sayısallaştırılması istemine ilişkin; Uşak Valiliđi İl Kültür ve Turizm Müdürlüğü'nün 20.05.2015 tarih ve 49969645.168.01/1440 ve 05.01.2016 tarih ve 49969645.168.01/12 sayılı yazıları ve ekleri, faaliyetlerinin etkilendiđi kurumlardan kurum görüşlerinin bildirilmesinin istendiđi, Kütahya Kültür Varlıklarını Koruma Bölge Kurulu Müdürlüğünün 17.06.2015 tarih ve 38092246-165.02-64.03/7-1194 sayılı yazısı ve eki, istenen kurum görüşlerinin iletildiđi, İller Bankası Anonim Şirketi, Mekansal Planlama Dairesi Başkanlığının 28.01.2016 tarih ve 44812147-202.99-2228 sayılı yazısı, Dođa Koruma ve Milli Parklar Genel Müdürlüğünün 06.07.2015 tarih 18031414-045-144320 sayılı yazısı, Uşak Valiliđi, Çevre ve Şehircilik İl Müdürlüğünün 08.07.2015 tarih ve 52720483-250-E.3279 sayılı yazısı, Devlet Su İşleri Genel Müdürlüğü, 2. Bölge Müdürlüğünün 14.07.2015 tarih ve 510917705-611.99-464357 sayılı yazısı, Enerji ve Tabii Kaynaklar Bakanlığı, Maden İşleri Genel Müdürlüğünün 13.07.2015 tarih ve 20913469-101.29.02-254319-50956 sayılı yazısı ve ekleri, Uşak İl Özel İdaresi, İmar ve Kentsel İyileştirme Müdürlüğünün 22.07.2015 tarih ve 26163249-750-Otomatik/10209 sayılı yazısı, Karayolları Genel Müdürlüğü, 2. Bölge Müdürlüğünün 23.07.2015 tarih ve 86141515- 755.01/146635 sayılı yazısı, Yatırım İşletmeler Genel Müdürlüğünün 06.08.2015 tarih ve 19177542- 309.99[640520001]-151862 sayılı yazısı, Kütahya Kültür Varlıklarını Koruma Bölge Kurulu Müdürlüğünün 22.12.2016 tarih ve 38092246-165.02-64.03/7-2522 sayılı yazısı, Kütahya Kültür Varlıklarını Koruma Bölge Kurulu Müdürlüğünün 28.09.2015 tarih ve 38092246-165.02-64.03/7-1773 sayılı yazısı ve eki, Uşak Valiliđi, Kadastro Müdürlüğünün 14.10.2015 tarih ve 62903469-170.03.01/291 (Sivaslı) sayılı ve Uşak Valiliđi, Kadastro Müdürlüğünün 30.12.2015 tarih ve 10950966.170.03.01/230 (Karahallı) sayılı yazıları ve ekleri ile Kütahya Kültür Varlıklarını Koruma Bölge Kurulu Müdürlüğü uzmanlarınca hazırlanan Müdürlük evrakına 07.12.2016 tarih ve 5585 sayı ile kayıtlı rapor okundu, ekleri ve işlem dosyası incelendi, yapılan görüşmeler sonucunda;

Uşak İli, Karahallı İlçesi, Alfaklar Köyü, İzmir II Nolu Kültür ve Tabiat Varlıklarını Koruma Bölge Kurulunun 23.05.2006 tarih ve 2122 sayılı kararı ile I. (Birinci) derece arkeolojik sit olarak tescil edilen Alfaklar Höyüğünün sit sınırlarının sayısallaştırılması istemine ilişkin; Uşak Müze Müdürlüğü uzmanlarınca hazırlanan 29.12.2015 tarihli rapor ve eki belgeler doğrultusunda sınırları kararımız eki 1/25000 ölçekli harita ile kadastral paftada gösterildiđi şekliyle belirlenen Alfaklar Höyüğünün sayısallaştırılmasına; tescil fişinin ve şerh konulacak parseller listesinin onaylanmasına; I. (Birinci) derece arkeolojik sit sınırları içinde Kültür ve Tabiat Varlıklarını Koruma Yüksek Kurulu'nun 08.11.1999 tarih ve 658 sayılı ilke kararının geçerli olduğuna, karar verildi.



AVRUPA KONSEYİ	DOĞAL ve KÜLTÜREL VARLIKLARI KORUMA ENVANTERİ D.K.V.K.E	SİT	ENVANTER NO:
TÜRKİYE	KÜLTÜR VARLIKLARI VE MÜZELER GENEL MÜDÜRLÜĞÜ		HARİTA NO:
İLİ: UŞAK	İLÇESİ: KARAHALLI	MAHALLE,KÖY VEYA MEVKİİ: ALFAKLAR KÖYÜ	KADASTRO: PAFTA: ADA: PARSEL:
ADI: ALFAKLAR HÖYÜK			
<p><b>GENEL TANIMI:</b> Yapılan yüzey araştırmaları raporunda Alfaklar Köyü Kavaklar mevkiinden bahsedilmiş olup söz konusu alanda gerekli incelemeler gerçekleştirilmiştir. Bahse konu alan Alfaklar Köyünün yaklaşık 3 km kuzeyinde Kavaklar mahallesinde yer alır. Yaklaşık 20m. yüksekliğinde doğu-batı yönlü olan höyük tarım alanı olarak kullanılmaktadır. Hemen yanından Kavaklar mahallesi asfalt yolu geçmekte ve çevresinde ise evler yer almaktadır. Höyük üzerinde yapılan incelemede Erken tunç çağı, Hellenistik Dönem ve roma dönemine ait seramik parçalarına rastlanılmış olup bu da höyüğün uzun dönemler boyunca iskan gördüğünü göstermektedir. Ayrıca daha önceki yıllarda yapılan yüzey araştırmaları esnasında bu höyükten bulunan ve Tunç çağına tarihlenen bir adet dağ keçisi motifli seramik parçası da müze envanterine kaydedilmiştir. Höyük üzerinde ayrıca taş alet parçaları ,tezgah ağırlık parçaları ve ezgi taşları da görülmektedir. Üzerinde tarım yapılan höyükte tarımsal tahribat görülmektedir.</p>			
<b>ŞİMDİKİ TEHLİKELER:</b> Kaçak kazı ve tarımsal tahribata açıktır.		<b>KORUMA DERECE:</b> 1. Derece Arkeolojik Sit	
<b>ŞİMDİKİ DURUM:</b> Tarım arazisi olarak kullanılmaktadır.		<b>HAZIRLAYANLAR:</b> 14.03.2016 İlhan ÇAYIŞ Arkeolog Veysi GÜN Arkeolog	
<b>SİT POTANSİYELİ:</b> Mevcut (1.Derece Arkeolojik Sit)		<b>KONTROL EDEN:</b> Şerif SOYLER Müze Müdürü 14.03.2016	
<b>ŞİMDİKİ KORUMA:</b> Korumasız		<b>KURUL KARARLARI NO:</b> / / 2016	
<b>ÖNERİLEN KORUMA:</b> Jandarma ve Budaklar Köyü Muhtarlığı		<b>REVİZYON:</b>	
<b>YAYIN DİZİSİ:</b>		<b>KURUL KARARI:</b>	
<b>GÖZLEMLER:</b>			

**HARİTALAR,FOTOĞRAFLAR:**



T.C  
KÜLTÜR VE TURİZM BAKANLIĞI  
Kütahya Kültür Varlıkları  
Koruma Bölge Kurulu Müdürlüğü  
KÜTAHYA  
KÜLTÜR VARLIKLARINI KORUMA  
BÖLGE KURULU MÜDÜRLÜĞÜ  
08.12.2016 TARİH VE 3702  
SAYILI KARAR EKİDİR.

Yılmaz ERGİ  
Arkeolog



Mehmet Ali KARAKAYA  
Müdür V.

UŞAK İLİ, KARAHALLI İLÇESİ, ALFAKLAR KÖYÜ  
ALFAKLAR HÖYÜK  
I.DERECE ARKEOLOJİK SİT

1/25000

K

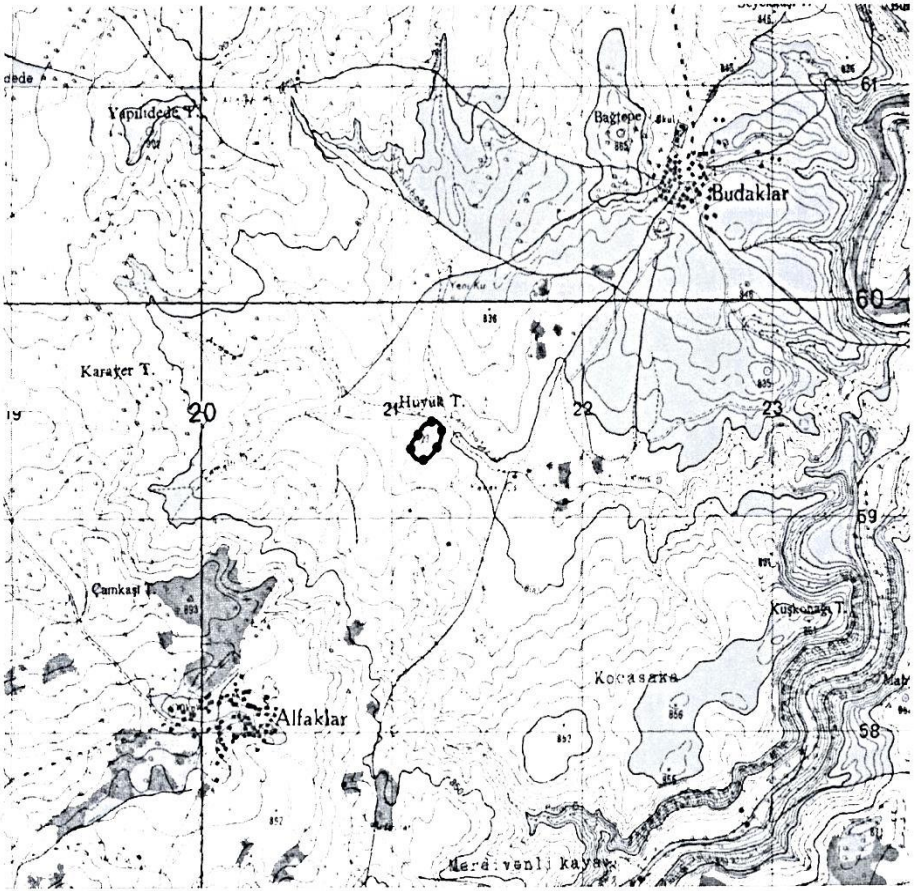

Pafta Adı:L23-a1  
:I.Derece Arkeolojik Sit

UTM 6 derecelik dilime esas Avrupa 1950 (ED50)  
datumu koordinat değerleri

UTM 3 derecelik dilime esas Avrupa 1950 (ED50)  
datumu koordinat değerleri

Nokta No	Y	X
1	721234.356	4259443.968
2	721198.356	4259436.968
3	721167.356	4259423.968
4	721155.356	4259408.968
5	721145.356	4259391.968
6	721129.356	4259370.968
7	721108.356	4259345.967
8	721096.356	4259311.967
9	721111.356	4259285.967
10	721127.356	4259268.967
11	721154.356	4259260.967
12	721184.356	4259265.967
13	721203.356	4259279.967
14	721222.356	4259299.967
15	721250.357	4259334.967
16	721266.357	4259383.968
17	721255.357	4259426.968
18	721234.356	4259443.968

Nokta No	Y	X
1	459434.379	4258204.374
2	459398.176	4258198.552
3	459366.775	4258186.570
4	459354.295	4258171.972
5	459343.748	4258155.309
6	459327.076	4258134.845
7	459305.277	4258110.546
8	459292.178	4258076.961
9	459306.321	4258050.491
10	459321.756	4258032.982
11	459348.476	4258024.108
12	459378.618	4258028.128
13	459398.060	4258041.500
14	459417.698	4258060.867
15	459446.818	4258094.930
16	459464.402	4258143.375
17	459454.810	4258186.703
18	459434.379	4258204.374

T.C.  
KÜLTÜR VE TURİZM BAKANLIĞI  
Kutahya Kültür Varlıkları  
Koruma Bölge Kurulu Müdürlüğü

KÜTAHYA  
KÜLTÜR VARLIKLARINI KORUMA  
BÖLGE KURULU MÜDÜRLÜĞÜ  
08/12/2018 TARİHİNDE 3702  
SAYILI KARAR EYLEMİ



UŞAK İLİ, KARAHALLI İLÇESİ, ALFAKLAR KÖYÜ  
ALFAKLAR HÖYÜK  
I.DERECE ARKEOLOJİK SİT

—●—●—●—●— : I.Derece Arkeolojik Sit

UTM 3 derecelik dilime esas Avrupa 1950 (ED50)  
datumu koordinat değerleri

KADASTRAL PAFTA ÖRNEĞİ

Nokta No	Y	X
1	459434.379	4258204.374
2	459398.176	4258198.552
3	459366.775	4258186.570
4	459354.295	4258171.972
5	459343.748	4258155.309
6	459327.076	4258134.845
7	459305.277	4258110.546
8	459292.178	4258076.961
9	459306.321	4258050.491
10	459321.756	4258032.982
11	459348.476	4258024.108
12	459378.618	4258028.128
13	459398.060	4258041.500
14	459417.698	4258060.867
15	459446.818	4258094.930
16	459464.402	4258143.375
17	459454.810	4258186.703
18	459434.379	4258204.374

İLİ : UŞAK  
İLÇESİ : KARAHALLI  
KÖYÜ : ALFAKLAR  
PAFTA:L23.A.01.C.4

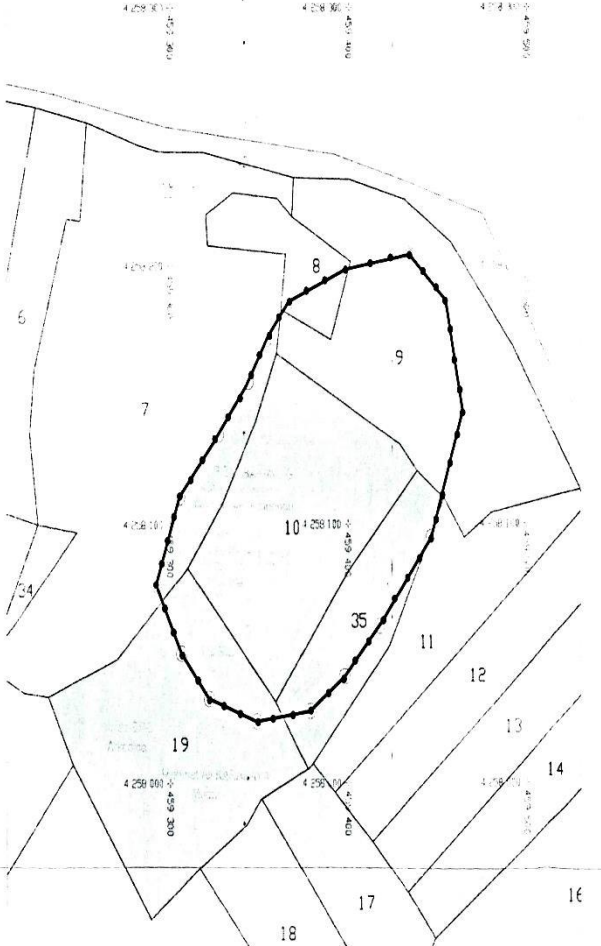

T.C.  
KÜLTÜR VE TURİZM BAKANLIĞI  
Kütahya Kültür Varlıklarını  
Koruma Bölge Kurulu Müdürlüğü

KÜTAHYA  
KÜLTÜR VARLIKLARINI KORUMA  
BÖLGE KURULU MÜDÜRLÜĞÜ  
08/12/2016 TARİH VE 3702  
SAYILI KARAR EKİDİR

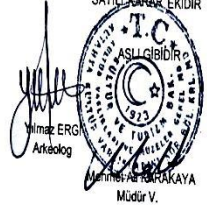

Kadastral paftasına tarafımdan işlenmiştir.

İZMİR İİ NUMARALI KÜLTÜR VE TABİAT VARLIKLARINI KORUMA BÖLGE KURULU'NUN 23/05/2006  
TARİH VE 2122 SAYILI KARARI İLE TESCİLLENEN  
KÜTAHYA KÜLTÜR VARLIKLARINI KORUMA BÖLGE KURULU'NUN 08/12/2016 TARİH VE 3702 SAYILI  
KARARI İLE SAYISALLAŞTIRILAN I.(BİRİNCİ) DERECE ARKEOLOJİK SİT İÇERİSİNDE KALAN  
PARSELLERİN LİSTESİ

SIRA NO	İLİ	İLÇESİ	KÖYÜ	PAFTA	ADA	PARSEL	PARSELİN ŞEHİR KONULACAK KISMI
1	Uşak	Karahallı	Alfaklar	L23-A1	-	7	Bir Kısmı
2	Uşak	Karahallı	Alfaklar	L23-A1	-	8	Bir Kısmı
3	Uşak	Karahallı	Alfaklar	L23-A1	-	9	Bir Kısmı
4	Uşak	Karahallı	Alfaklar	L23-A1	-	10	Tamamı
5	Uşak	Karahallı	Alfaklar	L23-A1	-	11	Bir Kısmı
6	Uşak	Karahallı	Alfaklar	L23-A1	-	19	Bir Kısmı
7	Uşak	Karahallı	Alfaklar	L23-A1	-	35	Büyük Bir Kısmı

T.C.  
KÜLTÜR VE TURİZM BAKANLIĞI  
Kütahya Kültür Varlıklarını  
Koruma Bölge Kurulu Müdürlüğü

KÜTAHYA  
KÜLTÜR VARLIKLARINI KORUMA  
BÖLGE KURULU MÜDÜRLÜĞÜ

08.12.2016 TARİH VE 3702

SAYI: K. KAB. AR. EKİDİR

SİT LİSTESİDİR

Yılmaz ERGİ  
Arkeolog

Mehmet Ali KARAKAYA  
Müdür V.

ANKARA II NUMARALI KLTR VARLIKLARINI  
KORUMA BLGE KURULU  
KARAR

19.07/48 NDY

Toplantı Tarihi ve No : 27.12.2016- 189

TOPLANTI YERİ

Karar Tarihi ve No : 27.12.2016 - 2391

ANKARA

Çorum İli, Osmaniç İlçesi, Cumhuriyet Mahallesi, Zeytinyolu Mevkii sınırları içerisinde "Gerede Merzifon Otoyol Yapımı ve Malzeme Ocakları Projesi" kapsamında yapılan inceleme esnasında tespit edilen Zeytinyolu Hyk'n, I. Derece Arkeolojik Sit alanı olarak tescil nerisinin Ankara II Numaralı Kltr Varlıklarını Koruma Blge Kurulunda deđerlendirilebilmesi iin hazırlanan Mdrlgmzn 09.11.2016 tarih ve 4175 sayılı inceleme raporu, 2863 sayılı yasanın 7. Maddesi ile 13.3.2012 gn ve 28232 sayılı Resmi Gazetede yayımlanarak yrrlge giren Korunması Gerekli Taşınmaz Kltr Varlıklarının ve Sitlerin Tespit ve Tescili Hakkında Ynetmeliđin 6. Maddesi geređince 45 (kırk beş) gn iinde Kurum grşlerinin Mdrlgmze iletilmesi hususundaki Ankara II Numaralı Kltr Varlıklarını Koruma Blge Kurulu Mdrlgnn 09.11.2016 tarih ve 1959 sayılı dađıtımı gerekli yerlere yapılan yazısı, anılan yazıya cevaben alınan kurum grşleri; Ankara Valiliđi, evre ve Őehirçilik İl Mdrlgnn 28.11.2016 tarih ve 1155 sayılı yazısı, Ulaştırma Denizcilik ve Haberleşme Bakanlıđı, Alt Yapı Yatırımları Genel Mdrlgnn 28.11.2016 tarih ve 88928 sayılı yazısı, orum Valiliđi, Kadastro Mdrlgnn 05.12.2016 tarih ve 2693495 sayılı yazısı, Orman ve Su İşleri Bakanlıđı, Devlet Su İşleri Genel Mdrlđ 5. Blge Mdrlgnn 09.12.2016 tarih ve 824084 sayılı yazısı, İller Bankası Anonim Őirketi, Mekânsal Planlama Dairesi Başkanlıđının 22.11.2016 tarih ve E.28847 sayılı yazısı, orum Belediye Başkanlıđı İmar ve Őehirçilik Mdrlgnn 14.11.2016 tarih ve 13171 sayılı yazısı, Karayolları Genel Mdrlđ, 7. Blge Mdrlgnn 17.11.2016 tarih ve E.26979 sayılı yazısı, Osmaniç Belediye Başkanlıđı, İmar ve Őehirçilik Mdrlgnn 26.12.2016 tarih ve E.969 sayılı yazısı, Ankara II Numaralı Kltr Varlıklarını Koruma Blge Kurulu Mdrlđ uzmanlarınca hazırlanan 06.05.2016 tarih ve 1854 sayılı dosya inceleme raporu okundu dosyası incelendi, yapılan grşmeler sonucunda;

Çorum İli, Osmaniç İlçesi, Cumhuriyet Mahallesi, Zeytinyolu Mevkii sınırları içerisinde "Gerede Merzifon Otoyol Yapımı ve Malzeme Ocakları Projesi" kapsamında yapılan inceleme esnasında tespit edilen alana ilişkin karar eki 1/25.000 lekli haritada koordinatları yazılı, sınırları belirlenen Zeytinyolu Hyk'n I. Derece Arkeolojik Sit Alanı olarak tescil edilmesine, 1/25.000 lekli haritasının, kadastral haritasının, tescil fişinin onaylanmasına, bu alanda Kltr ve Tabiat Varlıklarını Koruma Yksek Kurulunun 05.11.1999 tarihli ve 658 sayılı İlke Kararı'nın 1. maddesinin koruma ve kullanma koşulları olarak belirlenmesine, karar verildi.

AVRUPA KONSEYİ	DOĞAL VE KÜLTÜREL VARLIKLARI KORUMA ENVERTERİ	D.K.V.K.E.	ENVERTER NO
<b>TÜRKİYE</b>	KÜLTÜR VARLIKLARI VE MÜZELER GENEL MÜDÜRLÜĞÜ	<b>SİT</b>	HARİTA NO G33-B1
İLİ : ÇORUM	İLÇESİ : OSMANCIK	MAHALLE - KÖY VEYA MEVKİİ : CUMHURİYET MAHALLESİ ZEYTİNYOLUALTI MEVKİİ	KADASTRO PAFTA : ADA 138 PARSEL 28
ADI : ZEYTİNYOLU HÖYÜĞÜ			

**GENEL TANIM** : Çorum İli, Osmancık İlçesi, Cumhuriyet Mahallesi, Zeytinolualtı Mevkii'nde Osmangazi caddesinin 150 metre güneyinde düz bir arazi içerisinde tepelik bir alandır. Üzerinde herhangi bir yapılaşma bulunmamaktadır. Söz konusu höyüğün tepesinde ve batı yakasında 2 adet eski kaçak kazı çukuru tespit edilmiştir. Yine yüzeyde Demir Çağı, Helenistik Çağ, Roma ve Selçuklu dönemine ait çatı kiremitleri ve çok sayıda çanak çömlek parçaları tespit edilmiştir.

<b>ŞİMDİKİ TEHLİKELER</b> :	İzinsiz kazılar.	<b>KORUMA DERECESİ</b> : I DERECE ARKEOLOJİK SİT
<b>ŞİMDİKİ DURUM</b> :	I. DERECE ARKEOLOJİK SİT	<b>HAZIRLAYANLAR</b> : 26/12/2016
<b>SİT POTANSİYELİ</b> :	I. DERECE ARKEOLOJİK SİT	<b>KONTROL EDEN</b> : 26/12/2016 Orhan GÜLEK Bölge Kurulu Müdürü V.
<b>ŞİMDİKİ KORUMA</b> :	İlgili Jandarma Komutanlığı ve Mahalle Muhtarlığı tarafından korunması.	<b>KORUMA KURULU KARARLARI</b>
<b>ÖNERİLEN KORUMA</b> :	İlgili Jandarma Komutanlığı ve Mahalle Muhtarlığı tarafından korunması.	<b>REVİZYON</b>
<b>YAYIN DİZİSİ</b> :	Yok.	<b>KORUMA KURULU ONAYI</b>
<b>GÖZLEMLER</b> :		

**HARİTALAR, FOTOĞRAFLAR :**

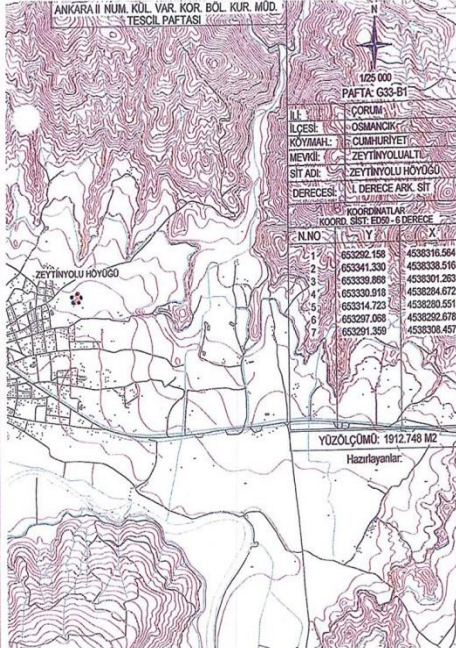

İLİ:	ÇORUM
İLÇESİ:	OSMANCIK
KÖY/MAH.:	CUMHURİYET
MEVKİİ:	ZEYTİNYOLUALTI
SIT ADI:	ZEYTİNYOLU HÖYÜĞÜ
DERECESİ:	I. DERECE ARK. SIT

KOORDİNATLAR  
KOORD. SIST: ED50 - 6 DERECE

N.NO	Y	X
1	653292.158	4538316.564
2	653341.330	4538338.516
3	653339.868	4538301.263
4	653330.918	4538284.672
5	653314.723	4538280.551
6	653297.068	4538292.678
7	653291.359	4538308.457

ZEYTİNYOLU HÖYÜĞÜ

YÜZÖLÇÜMÜ: 1912.748 M2

Hazırlayanlar:

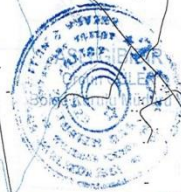

ANKARA II NUMARALI KÜLTÜR  
VARLIKLARINI KORUMA BÖLGE KURULUŞU  
27.12.2012 TARİHİNDE 2341 SAYILI KARAR  
ERİDİR

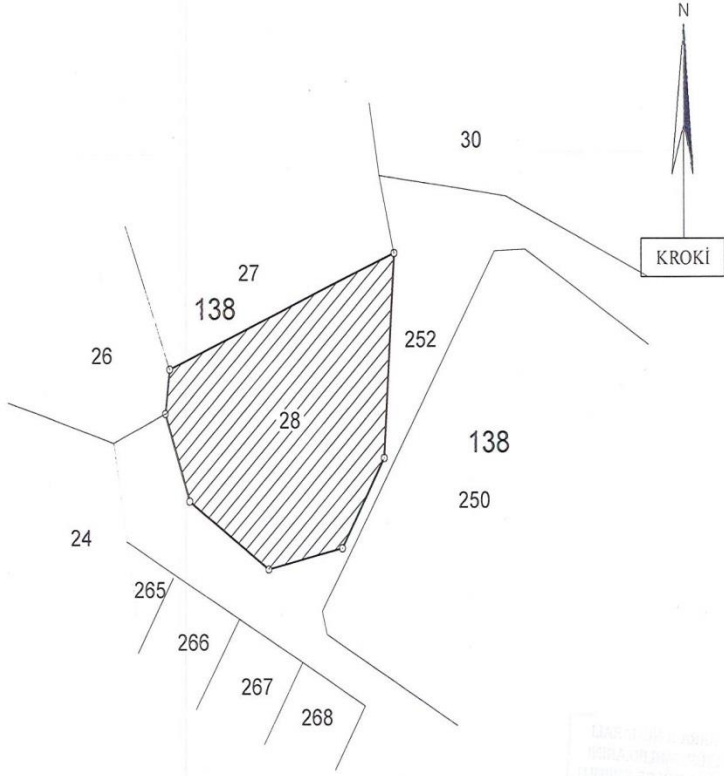

İli	İlçesi	Mah/Köy	Mevkii	Cilt/ Sayfa No	Pafta No	Ada No	Parsel No	Alanı (m2)	Vasfı	Maliki	İsabet eden Sit alanı
Çorum	Osmancık	Cumhuriyet	Zeytin yolu altı	21/2067	3030S/ R	138	28	1898.00	Arsa	Maliye Hazinesi	Tamamı

Ankara II Numaralı Kültür Varlıklarını Koruma Bölge Kurulu Müdürlüğünün 19.11.2016 tarih ve 13103040 -169.99.00-19.07.48-1959 sayılı yazıları gereğince düzenlenmiştir.01.12.2015

Tuğhan YAĞAN  
Kadastro Teknisyeni



ANKARA II NUMARALI KÜLTÜR  
VARLIKLARINI KORUMA BÖLGE KURULU NİN  
23.12.16 TARİH VE 2394 SAYILI KARAR  
EKİDİR