

Kültür ve Turizm Bakanlıđından:

ESKİŐEHİR KÜLTÜR VARLIKLARINI
KORUMA BÖLGE KURULU
KARAR

03.06/444

Toplantı Tarihi ve No : 26.07.2017 - 240

TOPLANTI YERİ

Karar Tarihi ve No : 26.07.2017 - 5456

ESKİŐEHİR

Afyonkarahisar İli, İhsaniye İlçesi, Yenice Köyü'nde tespit edilen Yenice Köyü Metruk Mezarlık Alanı tesciline ilişkin hazırlanan bilgi ve belgelerin deđerlendirilmesinin istendiđi Afyonkarahisar Valiliđinin (İl Kültür ve Turizm Müdürlüğü) 14.03.2017 tarih ve 945 sayılı yazısı ve eki 07.03.2017 tarihli Müze Müdürlüğü uzman raporu, konuyla ilgili faaliyeti etkilenen kurum ve kuruluşların görüşlerinin iletildiđi yazılar; Enerji ve Tabii Kaynaklar Bakanlıđının (Maden İşleri Genel Müdürlüğü) 08.06.2017 tarih E.416254 sayılı yazısı, 20.07.2017 tarih, 6284 sayılı dosya inceleme raporu okundu, tescil fişı, koordinatlı sit sınırı paftası, sit sınırlarının aktarıldıđı kadastral paftası, fotoğrafları ve dosyası incelendi, yapılan görüşmeler sonucunda;

Afyonkarahisar İli, İhsaniye İlçesi, Yenice Köyü'nde tespit edilen ve 2863 sayılı Kanun'un 6. Maddesi kapsamında korunması gerekli kültür varlıklarından olan alanın "Yenice Köyü Metruk Mezarlık Alanı" adıyla III. (Üç) Derece Arkeolojik Sit olarak tesciline; hazırlanan tescil fişı ve sit sınırlarının aktarıldıđı koordinatlı kadastral paftanın uygun olduđuna; söz konusu alanda Kültür Varlıklarını Koruma Yüksek Kurulu'nun Arkeolojik Sitler, Koruma ve Kullanma Koşulları'na ilişkin 05.11.1999 tarih ve 658 sayılı İlke Kararı'nın ilgili hükümlerin geçerli olduđuna, bu hükümlerin geçiş dönemi koruma esasları ve kullanma şartları olarak belirlenmesine ve Kurulumuzdan izinsiz herhangi bir fiziki ve inşai müdahalede bulunulmamasına karar verildi.

ESKİŞEHİR KÜLTÜR VARLIKLARINI
KORUMA BÖLGE KURULU'NUN
26.07.2017 TARİH, 5456 SAYILI KARARI
EKİDİR.

ASLI GİBİDİR

Mehmet Süleyman EKŞİ
Bölge Kurulu Müdürü

AFYONKARAHİSAR İLİ
DAZKIRI İLÇESİ BOZAN KÖYÜ
YÖRÜK YERİ MEVKİİ
III. (ÜÇ) DERECE ARKEOLOJİK SİTİ

... III. (Üç) Derece Arkeolojik Sit Sınırı

1093

Beşkarış yolu

Yenice

Yenice

Okul

GSU



1:5,000

AFYONKARAHİSAR İHSANİYE
Yenice Köyü, -Nekropol Alanı

0 75 150 300 Meters

KOORDİNATLAR

264701	4317651
264712	4317649
264756	4317626
264701	4317612
264674	4317625
264674	4317648
264692	4317654
264732	4317605
264732	4317636

AFYONKARAHİSAR İLİ
DAZKIRI İLÇESİ BOZAN KÖYÜ
YÖRÜK YERİ MEVKİİ
III. (ÜÇ) DERECE ARKEOLOJİK SİTİ

••••• III. (ÜÇ) Derece Arkeolojik Sit Sınırı

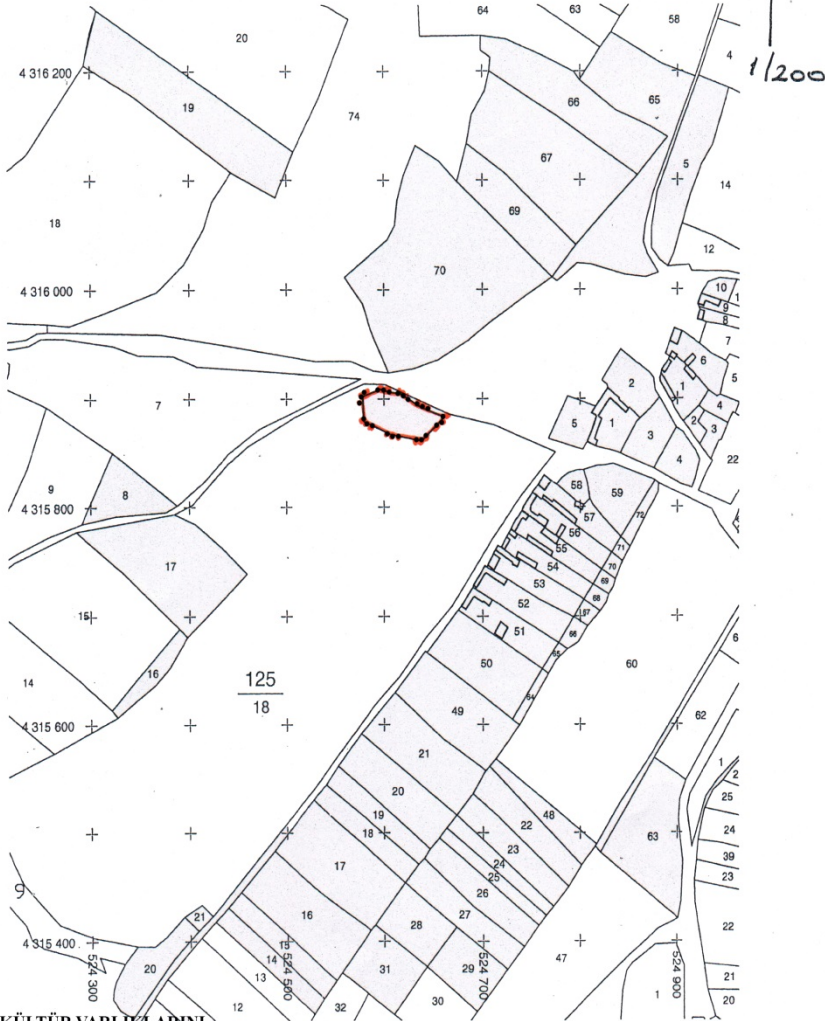

ESKİŞEHİR KÜLTÜR VARLIKLARINI
KORUMA BÖLGE KURULU'NUN
26.07.2017 TARİH, 5456 SAYILI KARARI
EKİDİR.

ASLI GİBİDİR

Mehmet Süleyman EKŞİ
Bölge Kurulu Müdürü

Mehmet AKBAŞ
Arkeolog

Aysun AKGÜN
Kadastro Teknisyeni

A. Akın

Kültür ve Turizm Bakanlıđından:

ESKİŐEHİR KÜLTÜR VARLIKLARINI KORUMA BÖLGE KURULU KARAR

26.00/4396

Toplantı Tarihi ve No : 25.07.2017 - 239

TOPLANTI YERİ

Karar Tarihi ve No : 25.07.2017 - 5397

ESKİŐEHİR

Eskiőehir İli, Odunpazarı İlçesi, Vadiőehir Mahallesi sınırları içerisinde tespit edilen Gülpınar Höyük Nekropolü'nün tesciline esas hazırlanan bilgi ve belgelerin deđerlendirilmesi istemine ilişkin Eskiőehir Valiliđinin (İl Kültür ve Turizm Müdürlüğü) 14.03.2017 tarih ve 779 sayılı yazısı ve ekleri, ilgili kurum görüşlerinin iletildiđi yazılar, Enerji ve Tabii Kaynaklar Bakanlıđının (Maden İşleri Genel Müdürlüğü) 17.06.2017 tarih E.417360 sayılı yazısı ve ekleri, 20.07.2017 tarih, 6261 sayılı dosya inceleme raporu okundu, koordinatlı sit sınırı paftası, sit sınırlarının aktarıldıđı kadastral pafta, tescil fiși, fotoğrafları ve dosyası incelendi, yapılan görüşmeler sonucunda;

Eskiőehir İli, Odunpazarı İlçesi, Vadiőehir Mahallesi sınırları içerisinde tespit edilen ve 2863 sayılı Kanun'un 6. Maddesi kapsamında korunması gerekli kültür varlıklarından olan alanın "Gülpınar Höyük Nekropolü" adıyla I.(Bir) Derece Arkeolojik Sit alanı olarak tesciline, hazırlanan tescil fiși, koordinatlı sit sınırı paftası ve sit sınırlarının aktarıldıđı kadastral paftanın uygun olduđuna; söz konusu alanda Kültür Varlıklarını Koruma Yüksek Kurulu'nun Arkeolojik Sitler, Koruma ve Kullanma Koşulları'na ilişkin 658 sayılı 05.11.1999 tarihli İlke Kararı'nın ilgili hükümlerinin geçerli olduđuna ve bu hükümlerin geçiş dönemi koruma esasları ve kullanma koşulları olarak belirlenmesine, alanda gerekli güvenlik önlemlerinin artırılmasına ve Kurulumuzdan izinsiz herhangi bir fiziki ve inşai müdahalede bulunulmamasına karar verildi.



Gulpınar Höyük Nekropolü

ESKİŞEHİR KÜLTÜR VARLIKLARINI
KORUMA BÖLGE KURULUNUN
25.07.2017 TARİH, 5397 SAYILI KARARI
EKİDİR.

ASLI GİBİDİR

Mehmet Süleyman EKŞİ
Bölge Kurulu Müdürü

Gulpınar Höyük
Gulpınar Höyük
Gulpınar Höyük

© 2016 Başarsoft
© 2016 Google
Image © 2016 DigitalGlobe

İl	Eskişehir
İlçe	Odunpazarı
Mah.Köy	Vadişehir Mahallesi
Adı	Gulpınar Höyük Nekropolü
Tür/Derece	Arkeolojik I. (Bir) Derece
Projeksiyon	WGS84
Koordinatlar X	Y
1- 30°33'15.32"D	39°43'43.16"K
2- 30°33'16.52"D	39°43'51.14"K
3- 30°33'9.04"D	39°43'51.02"K
4- 30°33'9.91"D	39°43'43.26"K

İli	ESKİŞEHİR
İlçesi	ODUNPAZARI
Köy-Mah	GÜLPINAR (MAMUCA)
Pafta No	P3-6
Ada/Parsel No	

Durum Haritası

ITRF 3 DERECE KOORDİNATLARI

Nokta No	Y	X
1	547933.789	4399546.892
2	547933.842	4399781.185
3	547271.743	4399780.282
4	547293.932	4399543.78

**ESKİŞEHİR İLİ ODUNPAZARI İLÇESİ
GÜLPINAR (MAMUCA) MAHALLESİ
GÜLPINAR HÖYÜK NEKROPOLÜ
I. (BİR) DERECE ARKEOLOJİK SİTİ**

..... I. (Bir) Derece Arkeolojik Sit Sımrı

384
14

GÜLPINAR HÖYÜK NEKROPOLÜ İKİNCİ SİT ALANI

TASLAK

TASLAK

TASLAK

TASLAK

**ESKİŞEHİR KÜLTÜR VARLIKLARINI KORUMA
BÖLGE KURULUNUN
25.07.2017 TARİH, 5397 SAYILI KARARI
EKİDİR.**

ASLI GİBİDİR

**Mehmet Süleyman EKŞİ
Bölge Kurulu Müdürü**

Taraftından Çizilmiştir.

03.07.2017

Cengiz HAYAN
Kadastro Teknikisyeni

N

1
K

Kültür ve Turizm Bakanlıđından:

SAMSUN KÜLTÜR VARLIKLARINI

KORUMA BÖLGE KURULU

KARAR

57.05/142

Toplantı Tarihi ve No : 23.08.2017 - 191

TOPLANTI YERİ

Karar Tarihi ve No : 23.08.2017 - 4638

SAMSUN

Sinop İli, Gerze İlçesi, Belören Köyü, Falcıköy Mahallesi, Köyyanı Mevkii 126 ada 11,13,14,15,16 nolu parsellerde tespit edilen antik yerleşim alanının tesciline ilişkin, Sinop Valiliđi İl Kültür ve Turizm Müdürlüđünün 09.03.2017 tarih ve 1074 sayılı yazısı, kurum görüşü sorduđumuz 07.06.2017 tarih ve 1397 sayılı yazımıza cevaben, Karayolları Genel Müdürlüđü 7. Bölge Müdürlüđü'nün 12.06.2017 tarih ve 186714 sayılı, Sinop Valiliđi Çevre ve Şehircilik İl Müdürlüđünün 20.06.2017 tarih ve 1963 sayılı, Sinop İl Özel İdaresi Kültür ve Sosyal İşler Müdürlüđünün 20.06.2017 tarih ve 6720 sayılı, Orman ve Su İşleri Bakanlığı DSİ 7.Bölge Müdürlüđü'nün 25.07.2017 tarih ve 506993 sayılı, Enerji ve Tabii Kaynaklar Bakanlığı Maden İşleri Genel Müdürlüđünün 14.08.2017 tarih ve 424095 sayılı yazıları, Samsun Kültür Varlıklarını Koruma Bölge Kurulu Müdürlüđü uzmanının hazırladıđı 02.08.2017 tarih ve 372 sayılı dosya inceleme raporu okundu, ekleri ve ilgili dosyası incelendi, yapılan görüşmeler sonunda;

Sinop İli, Gerze İlçesi Belören Köyü, Falcıköy Mahallesi, Köyyanı Mevkii 126 ada 11,13,14,15,16 nolu parsellerde tespit edilen antik yerleşim alanının 2863 sayılı yasanın 6.maddesi kapsamında kaldıđı anlaşıldıđından, 3. derece arkeolojik sit alanı olarak tescil edilmesine, sit sınırının ekli 1/2000 ölçekli haritada işaretlendiđi şekilde ve belirtilen koordinatlar doğrultusunda kabul edilmesine, tescil fişinin uygun olduđuna, 126 ada 11,13,14,15,16 nolu parsellerin tapu kütüđünün beyanlar hanesine "3.derece arkeolojik sit alanı" olduđuna dair şerh konulması gerektiđine,

3. derece arkeolojik sit alanında koruma amaçlı imar planı yapılmıcaya kadar koruma - kullanma şartları olarak, Kültür ve Tabiat Varlıklarını Koruma Yüksek Kurulu'nun 5.11.1999 gün ve 658 sayılı ilke kararındaki (Ek 07.04.2016 gün ve 562 sayılı ilke kararı ile birlikte) 3. derece arkeolojik sit alanlarına ilişkin hükümlerin geçerli olduđuna, karar verildi.

İL: SİNOP

İLÇE: GERZE

KÖY: BELÖREN KÖYÜ

TÜRÜ: ARKEOLOJİK SİT

DERECESİ: 3.DERECE

----- : 3.DERECE ARKEOLOJİK

SİT ALANI SINIRI

DOSYA NO: 57.05/142

3. DERECE ARKEOLOJİK SİT ALANI
SINIRI KOORDİNATLARI

Nokta No	Y	X
1	428792 685	4631695 006
2	428834 278	4631683 546
3	428856 218	4631652 759
4	428867 164	4631622 356
5	428837 992	4631589 352
6	428808 799	4631584 367
7	428783 022	4631591 272
8	428750 982	4631619 410
9	428748 206	4631654 530

UTM3, DATUM ED50, MERKEZİ MERİDYEN 36, DİLİM NO 36



1 / 2000

3. DERECE ARKEOLOJİK SİT ALANI
SINIRI KOORDİNATLARI

Nokta No	Y	X
1	678002 780	4631709 500
2	678044 780	4631697 500
3	678067 780	4631687 500
4	678079 780	4631637 500
5	678051 780	4631603 500
6	678022 780	4631597 500
7	677998 780	4631603 500
8	677963 780	4631630 500
9	677959 780	4631605 500

UTM6, DATUM ED50, MERKEZİ MERİDYEN 33, DİLİM NO 36

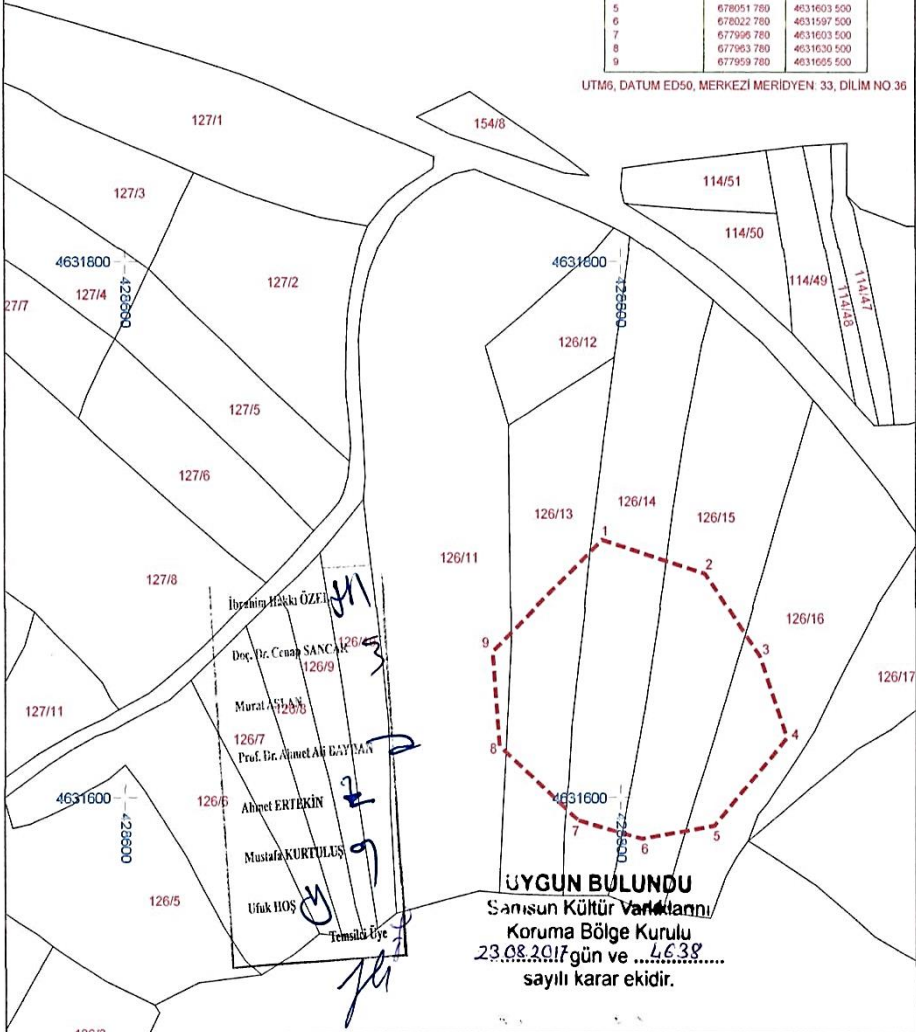

UYGUN BULUNDU

Sanışun Kültür Varlıklarını

Koruma Bölge Kurulu

23.08.2017 gün ve 4638

sayılı karar ekidir.

Kültür ve Turizm Bakanlıđından:

SAMSUN KÜLTÜR VARLIKLARINI

KORUMA BÖLGE KURULU

KARAR

57.05/143

Toplantı Tarihi ve No : 23.08.2017 - 191

TOPLANTI YERİ

Karar Tarihi ve No : 23.08.2017 - 4642

SAMSUN

Sinop İli, Gerze İlçesi, Belören Köyü, Falcıköy Mahallesi, Köyiçi Mevkiinde tespit edilen antik yerleşim alanının tesciline ilişkin, Sinop Valiliđi İl Kültür ve Turizm Müdürlüğünün 09.03.2017 tarih ve 1074 sayılı yazısı, kurum görüşü sorduđumuz 09.06.2017 tarih ve 1408 sayılı yazımıza cevaben, Karayolları Genel Müdürlüğü 7. Bölge Müdürlüğü'nün 16.06.2017 tarih ve 195265 sayılı, Sinop Valiliđi Çevre ve Şehircilik İl Müdürlüğünün 20.06.2017 tarih ve 1964 sayılı, Sinop İl Özel İdaresi Kültür ve Sosyal İşler Müdürlüğünün 24.07.2017 tarih ve 8046 sayılı, Orman ve Su İşleri Bakanlıđı DSİ 7. Bölge Müdürlüğü'nün 25.07.2017 tarih ve 506993 sayılı yazıları, Samsun Kültür Varlıklarını Koruma Bölge Kurulu Müdürlüğü uzmanının hazırladıđı 02.08.2017 tarih ve 373 sayılı dosya inceleme raporu okundu, ekleri ve ilgili dosyası incelendi, yapılan görüşmeler sonunda;

Sinop İli, Gerze İlçesi, Belören Köyü, Falcıköy Mahallesi, Köyiçi Mevkiinde tespit edilen antik yerleşim alanının 2863 sayılı yasanın 6. maddesi kapsamında kaldıđı anlaşıldıđından, 3. derece arkeolojik sit alanı olarak tescil edilmesine, sit sınırının ekli 1/2000 ölçekli haritada işaretlendiđi şekilde ve belirtilen koordinatlar doğrultusunda kabul edilmesine, tescil fişinin uygun olduđuna, sit sınırı içinde kalan parsellerin her birinin tapu kütüğünün beyanlar hanesine "3.derece arkeolojik sit alanı" olduđuna dair şerh konulması gerektiđine,

3.derece arkeolojik sit alanında koruma amaçlı imar planı yapılmıncaya kadar koruma - kullanma şartları olarak, Kültür ve Tabiat Varlıklarını Koruma Yüksek Kurulu'nun 5.11.1999 gün ve 658 sayılı ilke kararındaki (Ek 07.04.2016 gün ve 562 sayılı ilke kararı ile birlikte) 3. derece arkeolojik sit alanlarına ilişkin hükümlerin geçerli olduđuna, karar verildi.

3. DERECE ARKEOLOJİK SİT ALANI
SINIRI KOORDİNATLARI

İçerik No	X	Y
1	42958 439	4631458 404
2	42958 741	4631446 155
3	42959 827	4631323 827
4	42960 852	4631321 177
5	42960 962	4631306 713
6	42961 151	4631292 616
7	42966 703	4631277 380
8	42977 984	4631254 033
9	42973 839	4631243 410
10	42968 859	4631229 053
11	42957 743	4631205 219
12	42941 112	4631174 465
13	42922 529	4631136 237
14	42922 254	4631113 069
15	42912 191	4631109 738
16	42899 522	4631113 018
17	42878 874	4631136 102
18	42898 632	4631188 829
19	42843 801	4631121 535
20	42873 851	4631397 202
21	42865 977	4631171 520
22	42845 781	4631202 077
23	42878 641	4631331 341
24	42813 205	4631387 051
25	42813 205	4631379 365
26	42829 835	4631389 818
27	42844 447	4631402 876
28	42862 578	4631421 375
29	42817 665	4631408 132
30	42884 918	4631447 290
31	42893 293	4631455 148

İL SINOP
İLÇE GERZE
KÖY BELOREN KÖYÜ
TURU ARKEOLOJİK SİT
DERESESİ 3 DERECE
- - - 3 DERECE ARKEOLOJİK
SİT ALANI SINIRI
DOSYA NO 57.05/143



UTM3, DATUM ED50, MERKEZİ MERİDYEN: 36, DILIM NO 36

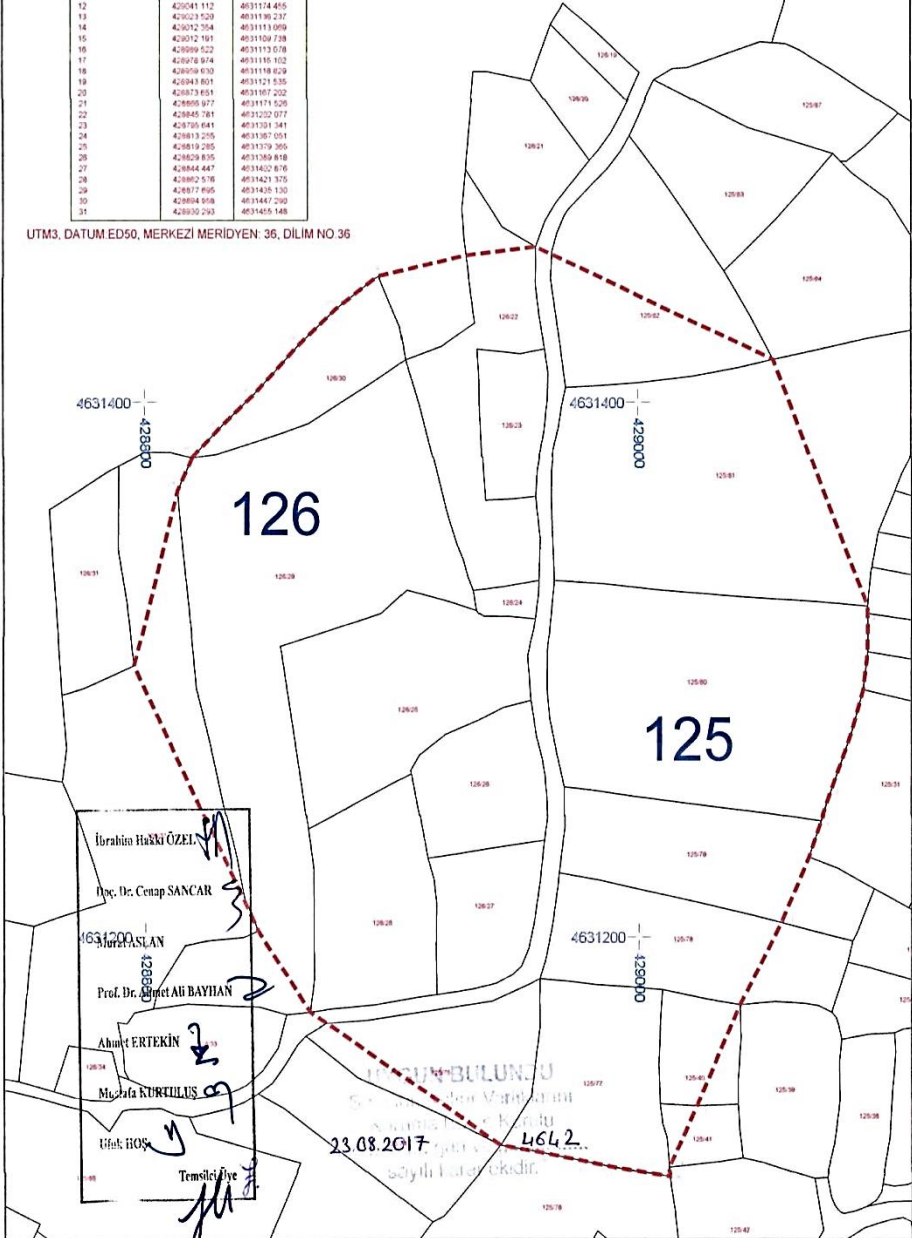

SAMSUN KÜLTÜR VARLIKLARINI

KORUMA BÖLGE KURULU

KARAR

55.00/477

Toplantı Tarihi ve No : 24.08.2017 - 192

TOPLANTI YERİ

Karar Tarihi ve No : 24.08.2017 - 4669

SAMSUN

Samsun İli, Atakum İlçesi, Yeni Mahalle, 302. Sokak, 6251 adada, park olarak ayrılan alanda bulunan, I. derece arkeolojik sit alanı olarak tescilli Kümbettepe Höyüğü'ne ait sit alanının genişletilmesine dair rapor ve belgelerin gönderildiđi Samsun Valiliđi İl Kültür ve Turizm Müdürlüğü'nün 07.07.2017 gün ve 2030 sayılı yazısı, kurum görüşlerinin iletildiđi Atakum Belediyesi Plan Proje Müdürlüğü'nün 14.07.2017 gün ve 767 sayılı, Samsun Büyükşehir Belediyesi'nin 07.08.2017 gün ve 4016 sayılı, Karayolları 7. Bölge Müdürlüğü'nün 18.07.2017 gün ve 230407 sayılı, Samsun Çevre ve Şehircilik İl Müdürlüğü'nün 25.07.2017 gün ve 5515 sayılı, Orman ve Su İşleri 11. Bölge Müdürlüğü'nün 09.08.2017 gün ve 170756 sayılı yazıları, Samsun Kültür ve Tabiat Varlıklarını Koruma Bölge Kurulu'nun 13.11.2009 gün ve 2328 sayılı kararı, Samsun Kültür Varlıklarını Koruma Bölge Kurulu'nun 22.02.2017 gün ve 4102 sayılı, 19.07.2017 gün ve 4594 sayılı kararları, konuya ait Samsun Kültür Varlıklarını Koruma Bölge Kurulu Müdürlüğü uzmanının 18.08.2017 gün ve 394 sayılı dosya inceleme raporu okundu, ekleri ve ilgili dosyası incelendi, kurulumuzun yerinde yaptıđı incelemeler sonunda;

Samsun İli, Atakum İlçesi, Yeni Mahalle, 302. Sokak, 6251 adada, park olarak ayrılan alanda bulunan, I. derece arkeolojik sit alanı olarak tescilli Kümbettepe Höyüğü'nde höyüğün ortasından geçen yol nedeniyle iki kısma bölünmüş olup güneydođu yöndeki kısmının sit alanında kalmadıđı, yapılan yüzey incelemelerinde höyüğün tepelik alanın çevresine dođru yayılım gösterdiđi, höyük çevresindeki kesitlerde kültür tabakalanmasının tespit edildiđi Müze raporuyla anlaşıldıđından Kümbettepe Höyüğü sit alanı sınırlarının genişletilerek 2863 sayılı yasanın 6. maddesi kapsamında, ekli 1/1000 ölçekli kadastral haritada işaretlenen sınırlar ve belirtilen koordinatlar dođrultusunda I. ve III. derece arkeolojik sit alanı olarak tescil edilmesine, I. ve III. derece arkeolojik sit alanına yönelik tescil fişinin hazırlanarak kurulumuza sunulmasına, 6252 ada, 1, 4, 5, 6, 7, 8 nolu parsellerin tapu kaydına "I. derece arkeolojik sit alanı" olduđuna, 6251 ada, 7, 8, 9, 10 nolu parsellerin tapu kaydına "III. derece arkeolojik sit alanı" olduđuna, 6251 ada, 1, 2, 3 nolu parsellerin tapu kaydına da "I. ve III. derece arkeolojik sit alanı" olduđuna dair kayıt konulmasına,

I. ve III. derece Arkeolojik Sit Alanında koruma amaçlı imar planı yapılıncaya kadar, Koruma - Kullanma Şartları olarak, Kültür ve Tabiat Varlıklarını Koruma Yüksek Kurulu'nun 5.11.1999 gün ve 658 sayılı ilke kararındaki (Ek 07.04.2016 gün ve 562 sayılı ilke kararı ile birlikte) I. ve III. derece arkeolojik sit alanlarına ilişkin hükümlerin geçerli olduđuna karar verildi.

Kültür ve Turizm Bakanlıđından:

SAMSUN KÜLTÜR VARLIKLARINI

KORUMA BÖLGE KURULU

KARAR

05.00/814

Toplantı Tarihi ve No : 23.08.2017 - 191

TOPLANTI YERİ

Karar Tarihi ve No : 23.08.2017 - 4655

SAMSUN

Amasya İli, Merkez, Sarıkız Köyü, Bekçi Tepe Mevkii, 139 ada, 96 parsel sınırları içerisinde Amasya Müze Müdürlüğü uzmanlarınca tespit edilen Tümüls'ün I. Derece arkeolojik sit alanı olarak tescil edilmesi ve kaçak kazı çukurlarının kapatılmasına yönelik, Amasya Valiliđi İl Kültür ve Turizm Müdürlüğü'nün 31.01.2017 gün ve 297 sayılı yazısı, kurum görüşlerinin iletildiđi, Karayolları 7.Bölge Müdürlüğü'nün 11.05.2017 tarih ve 144185 sayılı, Amasya Valiliđi Çevre ve Şehircilik İl Müdürlüğü'nün 29.05.2017 tarih ve 3067 sayılı, Devlet Su İşleri 7.Bölge Müdürlüğü'nün 07.06.2017 tarih ve 391123 sayılı, Enerji ve Tabii Kaynakları Bakanlığı Maden İşleri Genel Müdürlüğü'nün 13.16.2017 tarih ve 416946 sayılı yazıları, Samsun Kültür Varlıklarını Koruma Bölge Kurulu Müdürlüğü uzmanının 14.08.2017 tarih ve 379 sayılı dosya inceleme değerlendirme raporu okundu, ekleri ve ilgili dosyası incelendi, yapılan görüşmeler sonunda;

Amasya İli, Merkez, Sarıkız Köyü, Bekçi Tepe Mevkii, 139 ada, 96 parsel sınırları içerisinde Amasya Müze Müdürlüğü uzmanlarınca tespit edilen Tümüls'ün ekli 1/2000 ölçekli kadastral haritada sit sınırları işaretlendiđi şekilde 3386 ve 5226 sayılı yasalar ile deđişik 2863 sayılı yasa kapsamında I. derece arkeolojik sit alanı olarak tescil edilmesine, tapu kütüğünün beyanlar hanesine I. derece arkeolojik sit alanı şerhi konulmasına, kaçak kazı çukurlarının müze denetiminde kapatılmasına, söz konusu sit alanında kaçak kazıların yoğunlaştığı anlaşıldığından gerekli güvenlik tedbirlerinin ilgili idaresince ve güvenlik birimlerince alınmasına,

I. derece Arkeolojik Sit Alanında koruma amaçlı imar planı yapılıncaya kadar Koruma, Kullanma Şartları olarak, Kültür ve Tabiat Varlıklarını Koruma Yüksek Kurulu'nun 5.11.1999 gün ve 658 sayılı ilke kararındaki I. derece arkeolojik sit alanlarına ilişkin hükümlerin geçerli olduğuna karar verildi.

DOSYA NO : 05.00.814

İLİ : AMASYA
İLÇESİ : MERKEZ
KÖYÜ : SARIKIZ
ADI : ROMA DÖNEMİ TÜMÜLÜSÜ

ADA : 139
PARSEL : 96

ED_50 3 DERECE SINIR KOORDİNATLARI

Nokta No	Y	X
1	488527 177	4485506 504
2	488516 476	4485513 891
3	488510 704	4485522 087
4	488504 255	4485538 310
5	488509 556	4485547 131
6	488522 679	4485550 685
7	488534 702	4485551 276
8	488542 504	4485546 009
9	488550 744	4485537 745
10	488555 660	4485520 557
11	488550 257	4485508 739
12	488542 754	4485493 891

I. DERECE ARKEOLOJİK SİT SINIRI

UYGUN BULUNDU
Samsun Kültür Varlıklarını
Koruma Bölge Kurulu
22.08.2000 tarihli ve 4655
sayılı karar ektir.

ASLI MÜDİR
Mentek ASLAN
MÜDÜR

İbrahim Habib ÖZEL

Doç. Dr. Cemal SANCAR

Murat ASLAN

Prof. Dr. Ahmet Ali BAYHAN

Ahmet ERTEKİN

Mustafa KURTULUŞ

Ufuk HOŞ

Temsilci Üye

Kültür ve Turizm Bakanlıđından:

**SAMSUN KÜLTÜR VARLIKLARINI
KORUMA BÖLGE KURULU**

KARAR

55.00/813

Toplantı Tarihi ve No : 24.08.2017 - 192

TOPLANTI YERİ

Karar Tarihi ve No : 24.08.2017 - 4670

SAMSUN

Samsun İli, Atakum İlçesi, Çatalçam Mahallesi, Cemaller Mevkii, 471 parsel sınırları içerisinde tespit edilen Dođu Roma Mekanı'nın tescili ve ortaya çıkan mozaik döşemenin kaldırılmasına yönelik Samsun Valiliđi İl Kültür ve Turizm Müdürlüđünün 01.08.2017 gün ve 2223 sayılı yazısı, Samsun Kültür Varlıklarını Koruma Bölge Kurulu Müdürlüđü uzmanının 21.08.2017 tarih ve 396 sayılı raporu okundu, ekleri ve ilgili dosyası incelendi, yapılan görüşmeler sonunda;

Samsun İli, Atakum İlçesi, Çatalçam Mahallesi, Cemaller Mevkii, 471 parsel sınırları içerisinde tespit edilen Dođu Roma Mekanı'nın ekli 1/1000 ölçekli kadastral haritada sit sınırları işaretlendiđi şekilde 3386 ve 5226 sayılı yasalar ile deđişik 2863 sayılı yasa kapsamında I. derece arkeolojik sit alanı olarak tescil edilmesine, tapu kütüđünün beyanlar hanesine I. derece arkeolojik sit alanı şerhi konulmasına, ortaya çıkan mozaik döşemenin Samsun Müzesine naklinin uygun olduđuna, uygulamanın Kültür Varlıkları ve Müzeler Genel Müdürlüđünce görevlendirilecek konunun uzmanlarınca deđerlendirilmesi ve sonucundan kurulumuza bilgi verilmesine karar verildi.

4585800.000

511600.000

4585800.000

511700.000

4585800.000

511800.000



1/1000

428
DOĞU ROMA YERLEŞİMİ
İLİ:SAMSUN
İLÇESİ:ATAKUM
MÂHALLE:ÇATALÇAM
MEVKİİ:CEMALLER
PARSEL:471

◆ — 1. DERECE ARKEOLOJİK SİT ALANI SINIRI

İbrahim Hakkı ÖZEL *HN*Doç. Dr. Cenap SANCAR *3*

Murat ASLAN

Prof. Dr. Ahmet Ali BAYHAN *2*Ahmet ERTEKİN *2*Mustafa KURTULUŞ *9*Ufuk HOŞ *U*

Temsilci Üye

ut
21
A

472

388

387

4585700.000

511600.000

4585700.000

511700.000

4585700.000

511800.000

D.O.M:36
ED 50 3 DERECE SINIR KOORDINATLARI

Nokta No	Y	X
1	511664.966	4585702.367
2	511683.252	4585676.103
3	511663.511	4585661.849
4	511649.590	4585673.115
5	511656.433	4585685.543

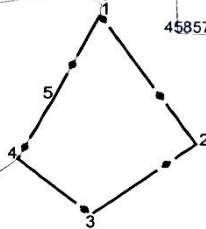

470

UYGUN BULUNDU

Samsun Kültür Varlıklarını
Koruma Bölge Kurulu

24.08.2019 gün ve 14679..
sayılı karar ekidir.

806

805

Kültür ve Turizm Bakanlıđından:

SAMSUN KÜLTÜR VARLIKLARINI

KORUMA BÖLGE KURULU

KARAR

57.05/137

Toplantı Tarihi ve No : 23.08.2017 - 191

TOPLANTI YERİ

Karar Tarihi ve No : 23.08.2017 - 4637

SAMSUN

Sinop İli, Gerze İlçesi, Türkmeniođlu Köyü, Yolüstü Mevkii 102 ada, 1 parsel ile 114 ada, 1 parsel sınırları içerisinde Sinop Müze Müdürlüğü uzmanlarınca tespit edilen Antik Dönem Yerleşim alanının III. Derece arkeolojik sit alanı olarak tescil edilmesine yönelik, Sinop Valiliğı İl Kültür ve Turizm Müdürlüğü'nün 03.04.2017 gün ve 1073 sayılı yazısı, kurum görüşlerinin iletildiğı, Karayolları 7. Bölge Müdürlüğü'nün 04.05.2017 tarih ve 134884 sayılı, Sinop Valiliğı Çevre ve Şehircilik İl Müdürlüğü'nün 26.04.2017 tarih ve 1322 sayılı, Devlet Su İşleri 7.Bölge Müdürlüğü'nün 07.06.2017 tarih ve 391123 sayılı, Sinop Valiliğı İl Özel İdaresi Kültür ve Sosyal İşler Müdürlüğü'nün 12.06.2017 gün ve 6473 sayılı, Enerji ve Tabii Kaynakları Bakanlığı Maden İşleri Genel Müdürlüğü'nün 12.06.2017 tarih ve 416812 sayılı yazıları, Samsun Kültür Varlıklarını Koruma Bölge Kurulu Müdürlüğü uzmanının 15.08.2017 tarih ve 385 sayılı dosya inceleme değerlendirme raporu okundu, ekleri ve ilgili dosyası incelendi, yapılan görüşmeler sonunda;

Sinop İli, Gerze İlçesi, Türkmeniođlu Köyü, Yolüstü Mevkii 102 ada, 1 parsel ile 114 ada, 1 parsel sınırları içerisinde Sinop Müze Müdürlüğü uzmanlarınca tespit edilen Antik Dönem Yerleşim alanının ekli 1/2000 ölçekli kadastral haritada sit sınırları işaretlendiğı şekilde 3386 ve 5226 sayılı yasalar ile değışik 2863 sayılı yasa kapsamında III. derece arkeolojik sit alanı olarak tescil edilmesine, tapu kütüğü'nün beyanlar hanesine III. derece arkeolojik sit alanı şerhi konulmasına,

III. derece Arkeolojik Sit Alanında koruma amaçlı imar planı yapılıncaya kadar Koruma - Kullanma Şartları olarak, Kültür ve Tabiat Varlıklarını Koruma Yüksek Kurulu'nun 5.11.1999 gün ve 658 sayılı ilke kararındaki III. derece arkeolojik sit alanlarına ilişkin hükümlerin geçerli olduğuna karar verildi.

İLİ
İLÇESİ
KÖYÜ
ADA NO
PARSEL NO

: Sinop
: Gerze
: Türkmenlioğlu
: 102 - 114
: 1 - 1



1/2000

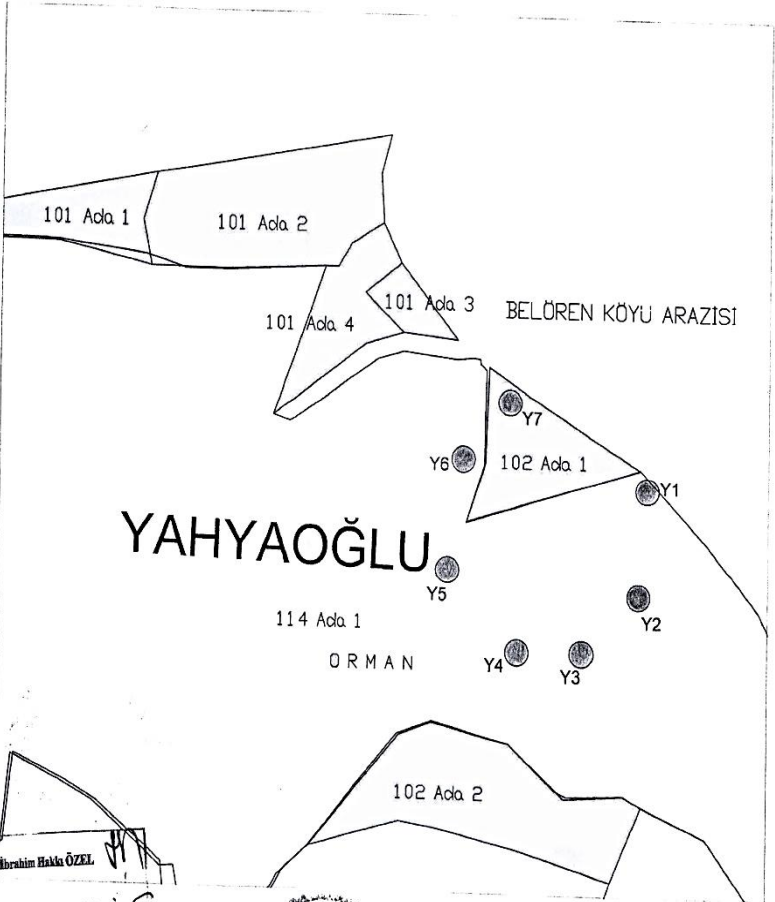

İbrahim Hakkı ÖZEL	1/1
	5
	2
Ahmet ERTEKİN	2
Mustafa KURTULUŞ	5
Uluk HOŞ	1/1



UYGUN BULUNDU
Samsun Kültür Varlıklarını
Koruma Bölge Kurulu
23.08.2019 gün ve 4.6.17.
sayılı karar ekidir.

Tarafımdan düzenlenmiştir.17/10/2016
Nazım BEKTAS
Kadastro Teknisyeni

T.C.
SİNOP VALİLİĞİ
İl Kültür ve Turizm Müdürlüğü
Müze Müdürlüğü

WGS-84 DATUM 6 DERECE			ED-50 DATUM 6 DERECE		
KOORDİNAT DEĞERLERİ (TÜRKMENLIOĞLU KÖYÜ)			KOORDİNAT DEĞERLERİ (TÜRKMENLIOĞLU KÖYÜ)		
	Y	X		Y	X
1	677036	4631334	1	677071,78	4631512,50
2	677034	4631293	2	677069,78	4631471,50
3	677011	4631270	3	677046,78	4631448,50
4	676984	4631269	4	677019,78	4631447,50
5	676953	4631299	5	676988,78	4631477,50
6	676958	4631342	6	676993,78	4631520,50
7	676977	4631365	7	677012,78	4631543,50



İbrahim Hakkı ÖZEL	M
Doç. Dr. Cenap SANCAR	7
Murat ASLAN	
Prof. Dr. Ahmet Ali BAYHAN	2
Ahmet ERTEKİN	
Mustafa KURTULUŞ	9
Ufuk HOŞ	10

M



UYGUN BULUNDU
Samsun Kültür Varlıklarını
Koruma Bölge Kurulu
23.08.2017 gün ve4.6.1.7
sayılı karar ekdir.

Kültür ve Turizm Bakanlıđından:

**SAMSUN KÜLTÜR VARLIKLARINI
KORUMA BÖLGE KURULU
KARAR**

57.03/32

Toplantı Tarihi ve No : 23.08.2017 - 191

TOPLANTI YERİ

Karar Tarihi ve No : 23.08.2017 - 4651

SAMSUN

Samsun Kültür Varlıklarını Koruma Bölge Kurulunun 18.01.2017 tarih ve 4042 sayılı kararı ile I. derece arkeolojik sit alanı olarak tescil edilen Sinop İli, Durađan İlçesi, Merkez, 130 ada, 35 parsel ve tapulama harici alanın kadastral bilgilerinde 130 ada, 35 parselin mevcutta olmadığına yönelik Durađan Kaymakamlığı Tapu Müdürlüđünün 02.02.2017 tarih ve 269392 sayılı yazısı ve Sinop Valiliđi İl Kültür ve Turizm Müdürlüđünün 03.08.2017 tarih ve 2501 sayılı düzeltme yazısı, Samsun Kültür Varlıklarını Koruma Bölge Kurulu Müdürlüđü uzmanının 14.08.2017 tarih ve 381 sayılı dosya inceleme raporu okundu ekleri ve ilgili dosyası incelendi, yapılan görüşmeler sonunda;

Samsun Kültür Varlıklarını Koruma Bölge Kurulunun 18.01.2017 tarih ve 4042 sayılı kararı ile I. derece arkeolojik sit alanı olarak tescil edilen Sinop İli, Durađan İlçesi, Merkez, 130 ada, 35 parsel ve tapulama harici olarak yazılan kadastral bilginin 130 ada, 38 parsel ve tapulama harici alan olarak düzeltilmesine ve tapu kütüđünün beyanlar hanesine “korunması gerekli taşınmaz kültür varlığıdır” şerhinin konulmasına, 18.01.2017 tarih ve 4042 sayılı karar ekinde kabul edilen sit sınırının geçerli olduğuna karar verildi.

İLİ : SİNOP
İLÇESİ : DURAĞAN
MAHALLE : MERKEZ

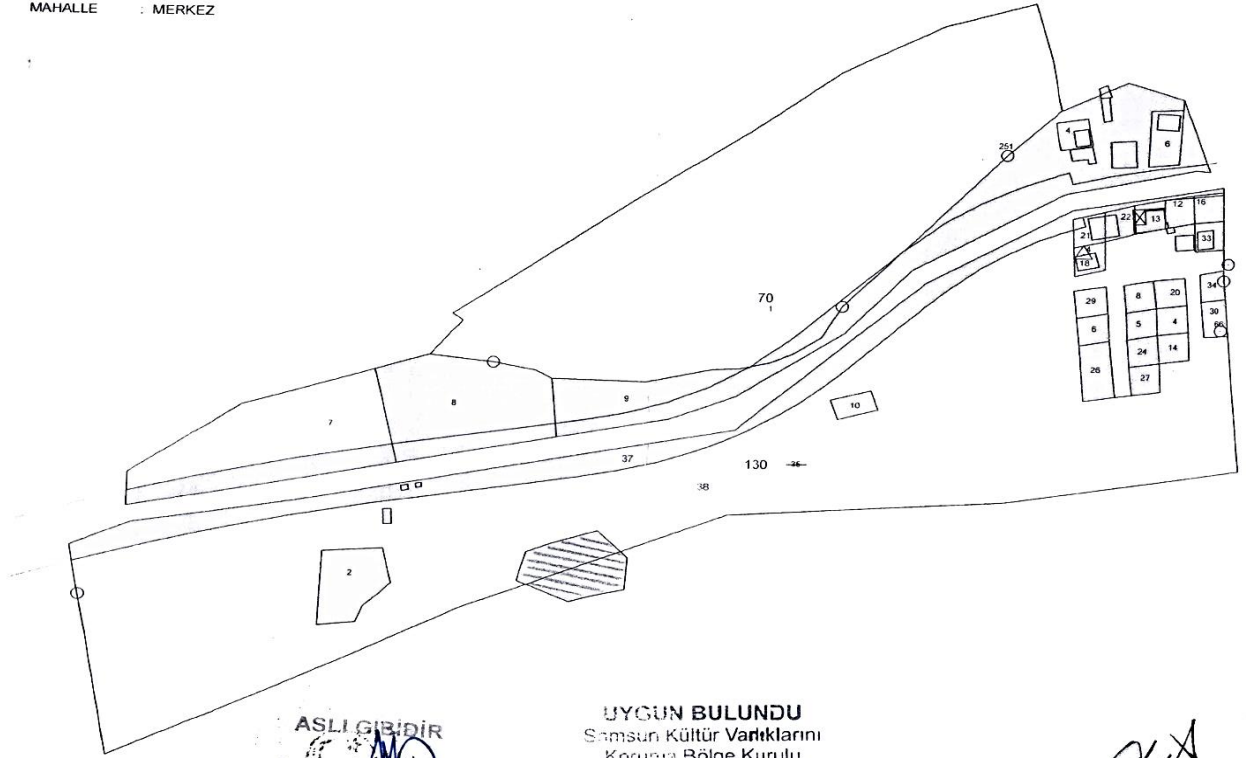

ASLI GIBİDİR
MENDİRKİTAN
Müdür

UYGUN BULUNDU
Samsun Kültür Varlıklarını
Koruma Bölge Kurulu
29.08.2011 gün ve ...657...
sayılı karar ekidir.

Cavit KÖK
Kadastro Kont.Mem.

8211/1-1