

# Gmina Józefów nad Wisłą

Raport 2021

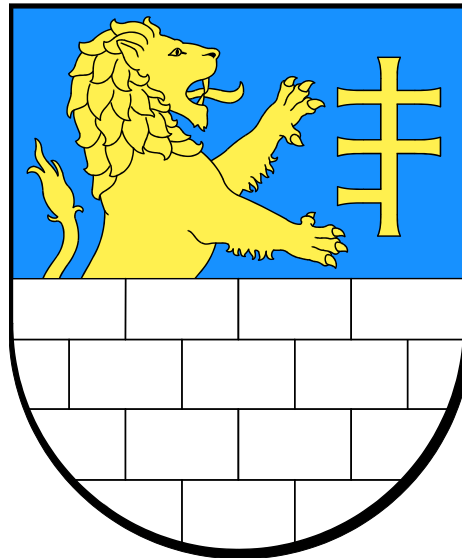

## **Szanowni Państwo!**

Raport o stanie Gminy Józefów nad Wisłą opracowano w związku z art. 28aa Ustawy z dnia 8 marca 1990 r. o Samorządzie Gminnym (Dz. U. z 2020r. poz. 713). Obejmuje funkcjonowanie Gminy, w szczególności realizację programów i strategii oraz uchwał Rady Miejskiej Józefów nad Wisłą.

Celem przygotowania Raportu jest uzyskanie wglądu w sytuację gospodarczą i społeczną Gminy Józefów nad Wisłą w 2020 roku oraz przedstawienie zbioru informacji opisujących aktywność w różnych dziedzinach funkcjonowania.

Do opracowania Raportu wykorzystano wiedzę i doświadczenie Pracowników Urzędu Miasta Józefów nad Wisłą, Kierowników Gminnych Jednostek Organizacyjnych oraz szereg dokumentów strategicznych i statystyk będących w posiadaniu Urzędu, a także informacje zamieszczone na stronach internetowych oraz dostępne poprzez Główny Urząd Statystyczny.

WOJEWÓDZKA RADA NARODOWA  
W LUBLINIE

Na podstawie art. 101 ust. 1 ustawy z dnia 25 stycznia 1958 roku o radach narodowych (Dz. U. Nr 49 z 1972 roku pozycja 314), uchwałą Wojewódzkiej Rady Narodowej w Lublinie Nr XXI/92/72 z dnia 5 grudnia 1972 roku

tworzy się z dniem 1 stycznia 1973 roku  
w powiecie opolsko-lubelskim

**GMINĘ JÓZEFÓW**

PRZEWODNICZĄCY PREZYDIUM

Ryszard Wójcik

PRZEWODNICZĄCY SESJI

Helena Szawdzin



Lublin, styczeń 1973 rok

Gmina Józefów nad Wisłą jest położona w południowo – zachodniej części Wyżyny Lubelskiej, na prawym brzegu Wisły, na pograniczu subregionów. Ok. 90 % obszaru gminy znajduje się w obrębie subregionu zwanego Wzniesieniami Urzędowskimi. Zachodnia część gminy jest zaliczana do tzw. Małopolskiego Przełomu Wisły. W granicach gminy znajduje jedynie fragment Przełomu, ciągnie się od Kolonii Wałowice na południu do Kolonii Kaliszany na północy. Prawe zbocze przełomowej doliny Wisły pomiędzy Józefowem a Piotrawinem (gmina Łaziska) wznosi się do ok. 40 m ponad poziom rzeki, stanowiąc jeden z największych i najbardziej wartościowych pod względem naukowo – dydaktycznym górnokredowych profili geologicznych w Europie.





Kamieniołomy Kaliszańskie  
Gmina Józefów nad Wisłą

**Powierzchnia -141,56 km<sup>2</sup>**

**Ludność – 6433 osób wg stanu na koniec 2021 roku**



## Struktura Gminy Józefów nad Wisłą 2021

- Grunty ogółem – 11 525,75 ha
- Lasy – 2 504,25 ha
- Sady – 4 060,10 ha
- Łąki – 539,11 ha
- Grunty orne – 3 887, 10 ha,
- Pozostałe /rowy, zakrzaczenia/ - 535,19 ha.



## Gospodarstwa rolne na terenie Gminy Józefów nad Wisłą 2021

Powierzchnia	Liczba Gospodarstw
1 – 2 ha	895
2 – 5 ha	776
6 – 10 ha	481
11-15 ha	94
16 – 20 ha	3
21 – 50 ha	5
51 ha i więcej	5





## **Dokumenty strategiczne obowiązujące w 2021 roku:**

- Statut Gminy Józefów nad Wisłą,
- Strategia Rozwoju Gminy na lata 2016-2023,
- Miejskowy Plan Zagospodarowania Przestrzennego Gminy Józefów nad Wisłą,
- Studium uwarunkowań i kierunków zagospodarowania przestrzennego Gminy Józefów nad Wisłą,
- Lokalny Plan Rozwoju Ekonomii Społecznej w Gminie Józefów nad Wisłą na lata 2017-2024,
- Gminny Program przeciwdziałania Przemocy w Rodzinie oraz Ochrony Ofiar Przemocy w Rodzinie, w Gminie Józefów nad Wisłą na lata 2017-2021,
- Plan Gospodarki Niskoemisyjnej dla Gminy Józefów nad Wisłą na lata 2015- 2023,
- Gminny Plan Zarządzania Kryzysowego Gminy Józefów nad Wisłą,
- Program usuwania wyrobów zawierających azbest dla Gminy Józefów nad Wisłą na lata 2011-2032,
- Program współpracy Gminy Józefów nad Wisłą z organizacjami pozarządowymi w roku 2021,
- Statuty Jednostek Organizacyjnych i Jednostek Pomocniczych /Sołectw/,
- Gminny Program Profilaktyki i Rozwiązywania Problemów Alkoholowych i Narkomanii na lata 2021,
- Program opieki nad zwierzętami bezdomnymi oraz zapobiegania bezdomności zwierząt na terenie Gminy Józefów nad Wisłą na rok 2021,
- Regulamin utrzymania czystości i porządku na terenie Gminy Józefów nad Wisłą.
- Gminny Program opieki nad Zabytkami Gminy Józefów nad Wisłą na lata 2020-2023,
- Program Ochrony Środowiska dla Gminy Józefów nad Wisłą na lata 2019-2022 z perspektywą do 2026 roku.

## **Rada Gminy VIII Kadencji:**

- 1. Piotr Stojak**
- 2. Maria Kowalska**
- 3. Piotr Rączka**
- 4. Ewelina Lewandowska**
- 5. Zofia Siudym**
- 6. Marek Łuszczak**
- 7. Wiesław Jastrzębski**
- 8. Zbigniew Wiciński**
- 9. Jerzy Jurak**
- 10. Kamil Gajewski**
- 11. Mariusz Mikołajewicz**
- 12. Dariusz Teresiński**
- 13. Konrad Dobrowolski**
- 14. Stefan Socha**
- 15. Tomasz Kotowski**

## 2021 Prawo miejscowe



- Uchwały podjęte przez RM : 50
- Zarządzenia Burmistrza : 85
- Interpelacje : 1
- Skargi : 1
- Petycje: 2



## Sołtysi kadencji 2018 - 2023:

1. Basonia, Aneta Burda
2. Boiska Kolonia, Józef Iwan
3. Bór, Paulina Górka
4. Chruślanki Józefowskie, Janusz Mulier
5. Chruślanki Mazanowskie, Renata Dymek
6. Chruślina, Irena Kręcisz
7. Chruślina Kolonia, Maria Kowalska
8. Dębniak, Irena Guściora
9. Idalin, Justyna Różalska
10. Józefów nad Wisłą, Jolanta Morek
11. Kaliszany Kolonia, Dariusz Włodarczyk
12. Kolczyn, Ewa Komsa
13. Łopoczno/Stare Kaliszany, Krzysztof Pastwa
14. Mariampol, Zbigniew Bulzak
15. Mazanów/ Michałów, Ewa Borkowska
16. Miłoszówka, Justyna Mianowana
17. Niesiołowice, Krzysztof Krukowicz
18. Nieszawa Kolonia, Edyta Zagóra
19. Nieszawa, Piotr Chojecki
20. Nietrzeba, Janina Chojecka
21. Owczarnia, Anna Nagrodzka
22. Pielgrzymka, Justyna Kołodziej
23. Poczęśle, Jarosław Dziadura
24. Prawno, Dorota Stefańczak
25. Rybitwy, Joanna Zaręba -Kotowska
26. Splawy/Graniczna, Anna Karabela
27. Stare Boiska, Andrzej Wójcicki
28. Stasin, Zygmunt Kasperek
29. Stefanówka, Kazimiera Wojtaszek
30. Studnisko, Adam Madej
31. Ugory, Mirosław Fitulski
32. Wałowice, Alicja Kłudka
33. Wałowice Kolonia, Piotr Dzięślów
34. Wólka Kolczyńska, Ewa Adamczyk

## Zestawienie liczby mieszkańców sołectw w 2021 roku:

1. Basonia - 176
2. Boiska Kolonia - 212
3. Bór - 173
4. Chruślanki Józefowskie - 333
5. Chruślanki Mazanowskie - 145
6. Chruślina - 482
7. Chruślina Kolonia - 141
8. Dębniak - 63
9. Idalin - 215
10. Józefów nad Wisłą - 872
11. Kaliszany Kolonia - 197
12. Kolczyn - 202
13. Łopoczno/Stare Kaliszany - 116/82
14. Mariampol - 52
15. Mazanów/Michałów – 360/29
16. Miłoszówka - 86
17. Niesiołowice - 284
18. Nieszawa Kolonia - 23
19. Nieszawa - 70
20. Nietrzeba - 167
21. Owczarnia - 143
22. Pielgrzymka - 37
23. Pocześle - 72
24. Prawno - 163
25. Rybitwy - 280
26. Splawy/Graniczna – 176/0
27. Stare Boiska - 241
28. Stasin - 62
29. Stefanówka - 112
30. Studnisko - 174
31. Ugory - 123
32. Wałowice - 98
33. Wałowice Kolonia - 68
34. Wólka Kolczyńska - 204

 wzrost     bez zmian     spadek

# Liczba ludności w latach 2010 -2021

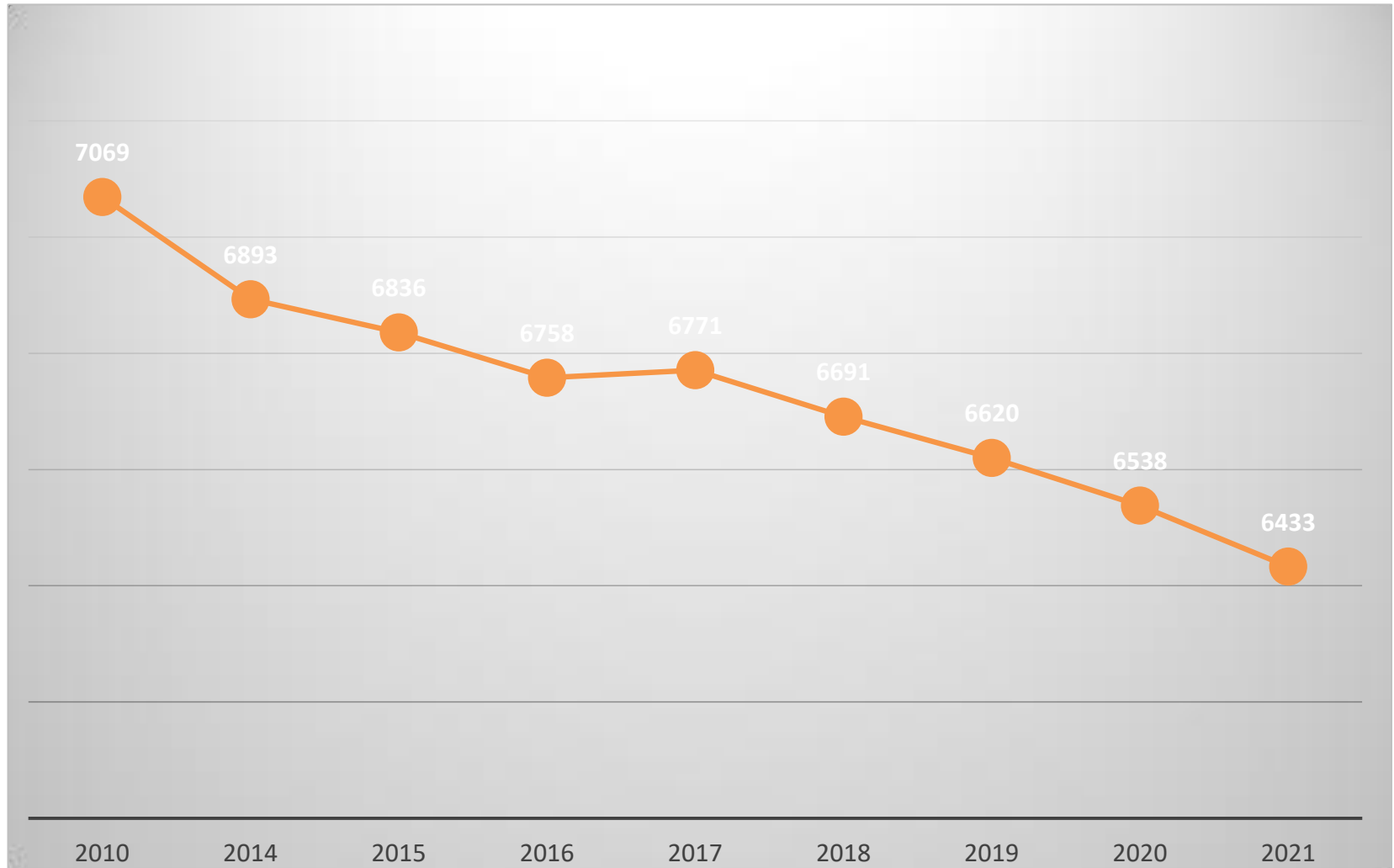

# Dane statystyczne 2021

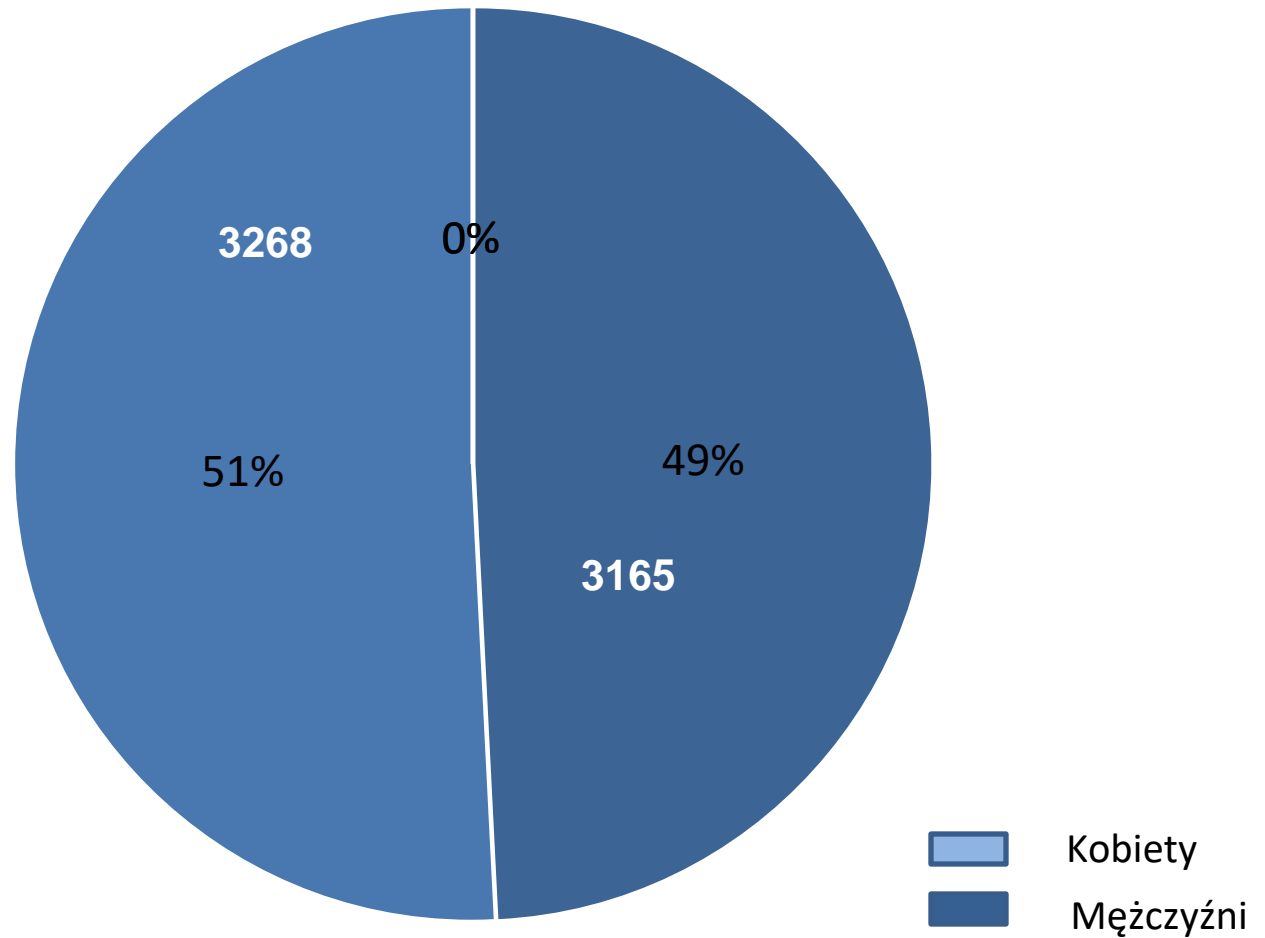

# Przyrost ludności w latach 2010 - 2021

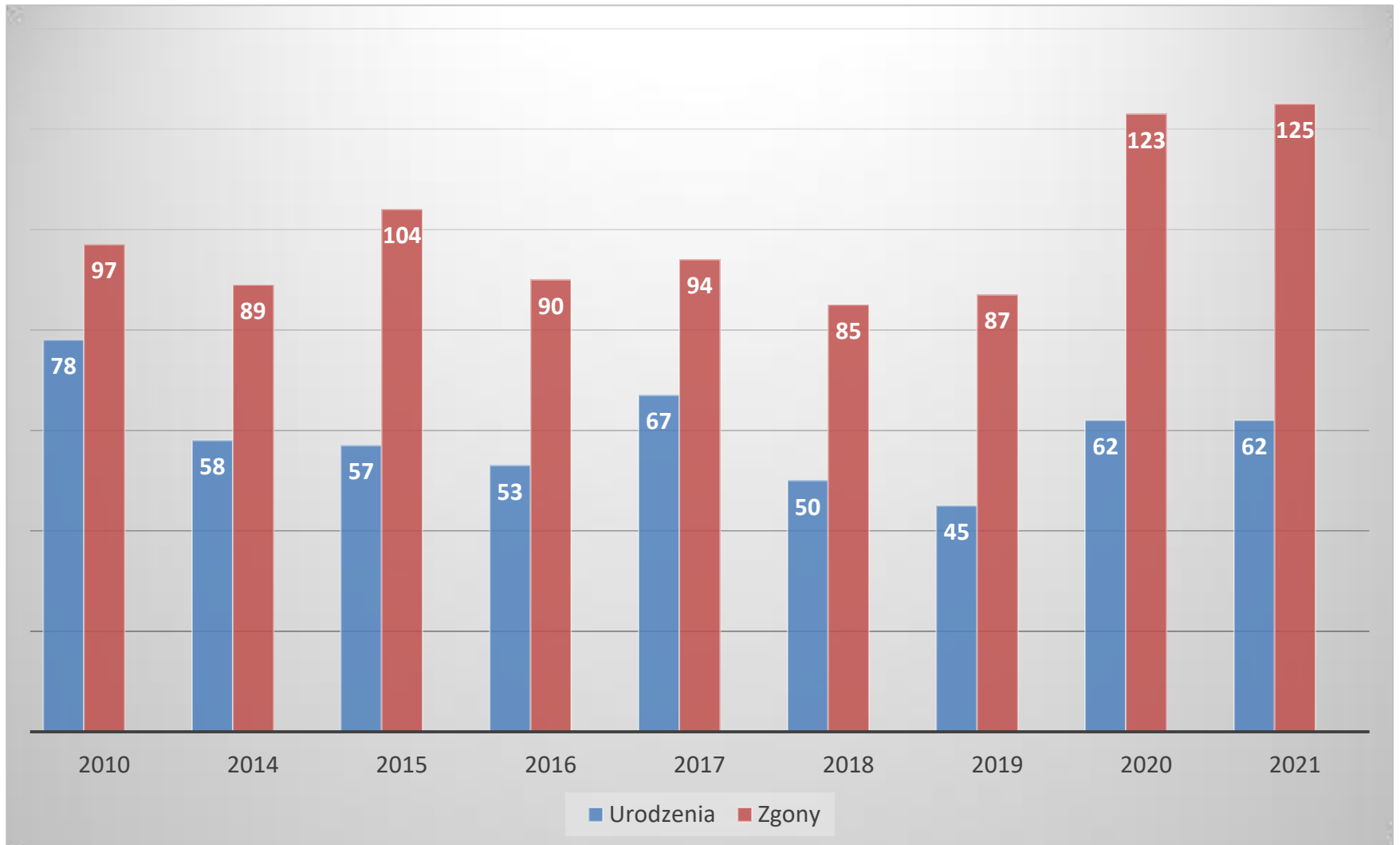



# Wiek mieszkańców na dzień 31 grudnia 2021 roku

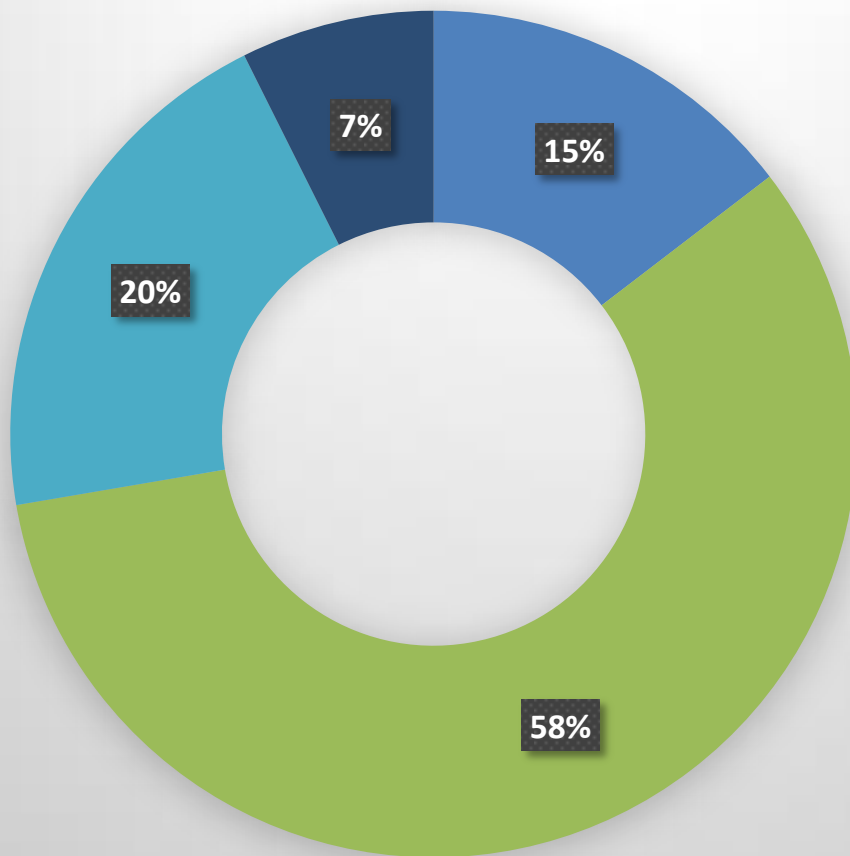

- do 14 lat
- 15 - 59 lat
- 60 - 75 lat
- 76 lat i więcej



**W gronie odznaczonych za 50-lecie pożycia  
małżeńskiego w2021 roku znalazły się  
następujące pary:**

Marianna i Józef Bulzakowie,  
Anna i Michał Furtakowie,  
Maria i Stanisław Hałasowie,  
Leokadia i Jan Jakubowscy,  
Krystyna i Jan Jaroszowie,  
Jadwiga i Zdzisław Karabelowie,  
Teresa i Stanisław Kojtychowcie,  
Teresa i Jerzy Krukowiczowie,  
Jadwiga i Leszek Kucharczykowie,  
Teresa i Leopold Łyjakowie,  
Helena i Roman Makosiowie,  
Kazimiera i Andrzej Muszalscy,  
Barbara i Bolesław Niewielscy,  
Zuzanna i Zbigniew Niewielscy,  
Bożena i Jan Paterkowie,  
Alina i Kazimierz Słowikowie,  
Grażyna i Stanisław Słowikowie,  
Barbara i Kazimierz Solisowie,  
Wanda i Józef Szcześniakowie,  
Wiesława i Zygmunt Świątkowscy,  
Krystyna i Henryk Uzarowie,  
Janina i Wojciech Węgrzynowie,  
Teodora i Zygmunt Wójcikowscy,  
Janina i Stanisław Żubrowie.

## Bezrobotni w Gminie Józefów nad Wisłą w latach 2018 - 2021

Rok	Bezrobotni z prawem do zasiłku	Bezrobotni bez prawa do zasiłku
2018	16	179
2019	13	230
2020	17	260
2021	12	236



## Budżet Gminy Józefów nad Wisłą w latach 2018 -2021



Rok	Dochody	Wydatki	Wynik	Zadłużenie	Nadwyżka z lat ubiegłych
2018	30 348 680,18	32 296 307,58	1 947 627,40	382 508	4 966 959,54
2019	30 541 770,18	28 609 245,35	1 932 524, 83	286 800	3 019 332,14
2020	31 706 506,01	34 679 012,23	- 2 972 506,22	3 191 200	4 951 856,97
2021	38 973 291,97	33 970 047,57	5 003 244,40	2 995 600	1 979 350, 75

## Wpływy /wpłaty/ z podatków i opłat w latach 2018 - 2021

Rok	Podatek od osób fizycznych	Podatek od osób prawnych	Podatek od środków transportowych	Tytuły wykonawcze ogółem
2018	1 046 720,54	554 825,00	114 938,80	222
2019	1 041 724,00	547 503,75	126 443,20	202
2020	1 019 839,34	539 846,75	112 892,91	185
2021	1 145 142,89	647 252,50	130 663,00	77

## Wykonanie podatków i opłat w latach 2018- 2021

Rok	Podatek od osób fizycznych	Podatek od osób prawnych	Podatek od środków transportowych	Opłata za odpady komunalne
2018	96%	88%	94%	94%
2019	96%	91%	92%	95%
2020	95%	89%	90%	92%
2021	96%	97%	98%	94%

# Informacja o stanie mienia komunalnego w 2021 roku

## Dane dotyczące przysługującego Gminie prawa własności:

Gmina jest właścicielem 217,20 ha gruntów, z tego:

- grunty rolne, lasy – 6,77 ha,
- działki budowlane – 12,16 ha,
- tereny rekreacyjne – 5,18 ha,
- parki – 3,48 ha,
- pozostałe grunty – 12,88 ha,
- tereny komunikacyjne – 176,73 ha.

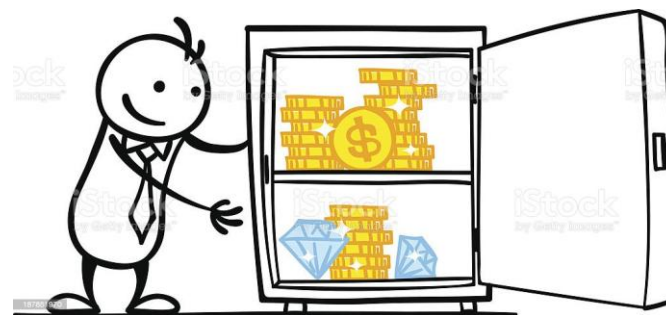

### **Sposób zagospodarowania ww. gruntów:**

- dzierżawy działek budowlanych – 0,02 ha,
- dzierżawy ogródków działkowych – 0,35 ha,
- użytkowanie wieczyste – 0,13 ha,
- przekazane w trwałą zarząd – 4,89 ha.

### **Budynki:**

- administracyjne – 1,
- budynki mieszkalne jednorodzinne – 1,
- budynki mieszkalne wielorodzinne – 4,
- budynki użytkowe – 1,
- była zlewnia mleka – 1,
- budynki obiektów szkolnych – 4 budynki oraz 3 budynki gospodarcze przy szkołach,
- świetlice wiejskie – 7,
- Budynki użyteczności kultury – 1,
- biblioteka – 1,
- budynki remizo - świetlic – 3,
- budynki garażowe – 4,
- budynki szatni sportowych – 1,
- budynki Przedsiębiorstwa Usług Komunalnych Sp. z o.o. – 2.





## 1. Budowle i urządzenia techniczne:

- 2 oczyszczalnie ścieków,
- wodociągi – 35,
- czynne ujęcia wody – 11,
- nieczynne ujęcia wody – 2,
- sieć wodociągowa – 90,60 km,
- przyłącza – 1967 szt.,
- sieć kanalizacyjna – 3,30 km,
- przyłącza – 147 szt.



### Środki transportu

- ◇ samochód osobowy Toyota Avensis – 1,
- ◇ samochód Mercedes Master Sprinter – 1,
- ◇ samochody pożarnicze – 11.



## **Drogi na terenie gminy:**

- twarde ulepszone bitumicznie – 25,60 km,
- twarde ulepszone betonowe – 3,2 km,
- twarde nieulepszone tłuczniowe – 5,8 km,
- gruntowe wzmocnione żwirem, żuzłem – 120,4 km,
- gruntowe z gruntu rodzimego – 5,72 km



### **Inne:**

- pojemnik stalowy – 25 szt.,
- pojemnik do segregacji odpadów – 118 szt.,
- motopompy strażackie – 6 szt.,
- wiaty przystankowe typ PROFIT 4 – 11 szt.,
- wiaty przystankowe typ ATENA – 8 szt.,
- wiaty przystankowe murowane – 7 szt.,
- pilarki spalinowe – 2 szt.,
- kosiarka samojezdna – 1 szt.,
- kosa spalinowa – 1 szt.,
- odkurzacz – dmuchawa – 1 szt.



## **Dane o dochodach uzyskanych z tytułu wykonywania prawa własności:**

- z dzierżaw – 6 814,54 zł,
- z użytkowania wieczystego – 110,66 zł,
- z najmu lokali – 20 536,94 zł.

## **Jednostki organizacyjne Gminy:**

- instytucje kultury – 1,
- jednostki budżetowe – 5,
- spółka prawa handlowego – 1.





## Fundusz Sołecki = Fundusz Obywatelski

Rok	Plan	Wykonanie	Zwrot z budżetu Państwa
2018	505 522,44	505 522,44	28,57% <b>124 635,77</b>
2019	517 046,50	458 734,23	26,2% <b>120 206,72</b>
2020	563 523,26	424 387,43	25,35% <b>107 586,45</b>
2021	579 064,98	477 526,04	24,29% <b>115 981,75</b>

## Działalność gospodarcza w Gminie Józefów nad Wisłą 2021

Rok kalendarzowy	Liczba aktywnych przedsiębiorstw	Wykreślenia z ewidencji	Zawieszenia	Wznowienia	Nowe wpisy
2021	187	20	25	18	24

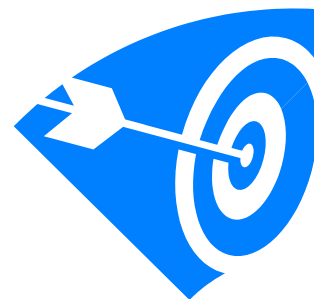



## Odłów bezdomnych zwierząt, sterylizacja, utylizacja, opieka

Rok budżetowy	Wykonanie
2018	13 705,50 zł
2019	26 826,00 zł
2020	34 169,15 zł
2021	33 501,04 zł

Programy usuwania azbestu:  
WFOŚiGW,

Projekt „System Gospodarowania odpadami azbestowymi na terenie  
Województwa Lubelskiego w ramach RPO WL na lata 2014 – 2021”

Okres rozliczeniowy	Ilość w kg	Koszty budżetowe
2018	118 050 kg	30 082,58 zł
2019	118 308 kg	10 384,47 zł
2020	94 395 kg	0,00 zł
2021	130 560 kg	0,00 zł

**!!!!!! 2032 rok**







## System gospodarowania odpadami

Okres rozliczeniowy	Frakcja odpadów zbieranych w sposób selektywny	Frakcja mokra
2018	197,79 t	530,56 t
2019	225,69 t	571,54 t
2020	278,57 t	606,68 t
2021	251,44 t	638,14 t

**Zestawienie kosztów i wydatków poniesionych przez Gminę w roku 2021 w związku z obsługą  
systemu gospodarowania odpadami komunalnymi**

Wyszczególnienie		Koszty i wydatki
Koszty wywozu odpadów komunalnych (odbiór, transport i zagospodarowanie odpadów komunalnych)	Zbieranie	367 924,37
	Zagospodarowanie	428 796,40
	Razem	796 720,77
Koszty administracyjne obsługi systemu (wynagrodzenia pracownicze, szkolenia, zakup materiałów biurowych, usługi telekomunikacyjne, przewóz soltysów, szkolenia itp.), koszty utrzymania PSZOK		107 426,04
<b>RAZEM</b>		<b>904 146,81</b>

**Bilans: - 128 988,41 zł**

Rok	Przypis w zł	Wpłaty w zł	Upomnienia	Tytuły wykonawcze
2018	458 082,00	444 876,77	422	176
2019	450 354,00	443 145,42	395	186
2020	805 932,20	749 992,98	498	143
2021	775 158,40	759 436,38	392	81

## Zwrot akcyzy za paliwo rolnicze



Rok	Ilość złożonych wniosków	Kwota zwrotu ogółem
2018	1370	556 365,26 zł
2019	1445	644 618,67 zł
2020	1388	629 384,73 zł
2021	1331	617 640,76 zł

## Wykonanie budżetu 2021 – programy i projekty z udziałem środków UE

Lp.	Nazwa zadania	Plan	Wykonanie
<b>Wydatki bieżące</b>			
1.	Program Erasmus+ UnESCo Untold Experiences of a Country – wymiana uczniowska	96 177,65	44 777,69
2.	Program Erasmus+ KA229 – Common Roots Make You	52 186,00	786,04 /w trakcie realizacji/
<b>Wydatki majątkowe</b>			
3.	Ekooenergia w Gminier Józefów nad Wisłą – ETAP II	1 941 538,60	1 911 501,01
4.	Termomodernizacja budynków użyteczności publicznej w Gminie Józefów nad Wisłą	971 400	922 273,23
5.	Kompleksowa modernizacja systemu oświetlenia ulicznego na terenie Gminy Józefów nad Wisłą	1 478 452,62	29 015,40 /w trakcie realizacji/
6.	Rozbudowa świetlicy wiejskiej w m. Boiska -Kolonia	671 646,93	/w trakcie realizacji/
	<b>Ogółem</b>	<b>5 159 215,80</b>	<b>2 907 567,33</b>

## Zadania inwestycyjne zrealizowane w 2021 roku

L.p.	Inwestycje	Wartość projektu	Wykonanie
1.	Przebudowa drogi gminnej w m. Basonia (działka nr 1699)	210.000	204.010,79
2.	Przebudowa drogi gminnej w m. Chruślina Kolonia (działka nr 121)	191.487,47	191.487,47
3.	Przebudowa drogi gminnej w m. Mazanów (działka nr 16)	493.297,12	493.297,12
4.	Przebudowa drogi gminnej nr 108259L Łopoczno – Stare Kaliszany	104.617,88	104.617,88
5.	Przebudowa drogi gminnej w m. Kolczyn – FS (FS – 17.842,22; budżet – 20.000)	37.842,22	37.842,22
6.	Modernizacja drogi przy ul. Nadwiślańskiej w Józefowie nad Wisłą - FS	25.000	25.000
7.	Przebudowa schodów wraz z zadaszeniem przy budynku Szkoły Podstawowej w Starych Boiskach	20.000	19.961,50
8.	Modernizacja kotłowni gazowej w Publicznej Szkole Podstawowej w Chruślankach Józefowskich	21.000	20.295

## Zadania inwestycyjne zrealizowane w 2021 roku

Lp.	Inwestycje	Wartość projektu	Wykonanie
9.	Modernizacja świetlicy wiejskiej w m. Wólka Kolczyńska – FS (FS – 18.103,96; budżet – 45.000)	63.103,96	63.082,34
10.	Termomodernizacja budynku świetlicy w m. Spławy – FS (FS – 11.402,62; budżet – 10.000)	21.402,62	15.252
11.	Modernizacja oświetlenia w świetlicy w m. Niesiołowice - FS	12.000	12.000
12.	Przebudowa konstrukcji dachu wraz z pokryciem budynku GCK w Józefowie nad Wisłą	225.000	224.500
13.	Budowa siłowni zewnętrznej w m. Chruślina Kolonia – FS (FS – 6.500; budżet – 13.500)	20.000	18.398,85
14.	Budowa placu zabaw w m. Miłoszówka - FS	10.000	9.933
15.	Budowa altany w m. Nieszawa – FS	11.865,73	11.865,73
16.	Zakup i montaż instalacji fotowoltaicznej na budynku świetlicy w m. Owczarnia – FS	15.268,40	15.268,40

## Zadania inwestycyjne zrealizowane w 2021 roku

L.p.	Inwestycje	Wartość projektu	Wykonanie
17.	Budowa altany i placu zabaw w m. Dębniak - FS	10.500	10.499,99
18.	Modernizacja oświetlenia w budynku Szkoły Podstawowej w Chruślinie	23.000	22.149,95
19.	Termomodernizacja budynku świetlicy w m. Stare Boiska – wykonanie opaski odwodnieniowej - FS (FS – 7.369,06; budżet – 8.000)	15.369,06	15.189,48
20.	Przebudowa schodów zewnętrznych przy budynku ŚDS w Prawnie	32.000	31.076,85
		<b>1.562.754,46</b>	<b>1.545.728,57</b>



## Zadania inwestycyjne w trakcie realizacji

L.p.	Inwestycje	Wartość projektu	Wykonanie
1.	Przebudowa sieci wodociągowej i kanalizacji sanitarnej na terenie gminy	40.000	23.988
2.	Przebudowa ulicy Cichej w Józefowie nad Wisłą	10.000	8.000
3.	Przebudowa dróg wewnętrznych w m. Kaliszany Kolonia	20.000	20.000
4.	Przebudowa drogi gminnej 108269L Stare Boiska – Ugory	100.000	55.860
5.	Przebudowa drogi gminnej w m. Chruślina (działka nr1925)	40.000	8.654,10
6.	Przebudowa drogi wewnętrznej do ZSO w Józefowie nad Wisłą	10.000	8.000
7.	Przebudowa drogi gminnej w m. Rybitwy (działki nr 294, 460)	10.000	6.247
8.	Przebudowa drogi gminnej w m. Nietrzeba – FS (działka nr 96)	16.140,88	6.194,10



## Zadania inwestycyjne w trakcie realizacji

L.p.	Inwestycje	Wartość projektu	Wykonanie
9.	Przebudowa drogi wewnętrznej w m. Prawno (działka nr 340)	10.000	6.238,20
10.	Budowa oczyszczalni ścieków w m. Kolczyn – przebudowa przyłącza energetycznego	30.000	1.050
11.	Rozbudowa budynku GCK w Józefowie nad Wisłą	80.000	79.999
12.	Termomodernizacja świetlicy wiejskiej w m. Bór	21.000	18.000
13.	Rozbudowa świetlicy wiejskiej w m. Boiska Kolonia - FS	18.016,71	-
14.	Przebudowa drogi wewnętrznej w m. Chruślanki Józefowskie	10.000	7.485,80
		<b>415.157,59</b>	<b>249.716,20</b>

## Miejscowy Plan Zagospodarowania Przestrzennego

Rodzaj dokumentu	Liczba dokumentów w danym roku			
	2018	2019	2020	2021
Zaświadczenia z MPZP	220	247	286	286
Wypisy i wyrisy z MPZP	55	45	56	57
Pozwolenia na budowę	46	31	62	37
Wnioski do zmiany MPZP	---	<b>65</b>	----	<b>6</b>



OŚRODEK POMOCY SPOŁECZNEJ  
W JÓZEFOWIE NAD WISŁĄ

**Dyrektor – Anna Ciempiel**

**Budżet Ośrodka Pomocy Społecznej**

Zadania **własne** – świadczenia z **POMOCY SPOŁECZNEJ**

Zadania **zlecone** – inne np. zasiłki rodzinne, 500+ , Dobry Start

L.p.	Wyszczególnienie	2019	2020	2021
1.	liczba rodzin korzystających z pomocy społecznej	140	114	206
2.	liczba osób niepełnosprawnych korzystających z pomocy społecznej	80	78	28
3.	liczba dzieci korzystających z posiłków	42	24	20
4.	Liczba świadczeń finansowych	---	---	559

2019	
Zadania własne	1 082 958
Zadania zlecone	8 889 126
<b>Ogółem</b>	<b>9 976 083,41</b>
2020	
Zadania własne	1 056 824,46
Zadania zlecone	9 508 343,11
<b>Ogółem</b>	<b>10 565 167,57</b>
2021	
Zadania własne	979 140,00
Zadania zlecone	9 255 909,32
<b>Ogółem</b>	<b>10 235 049,32</b>



## Budżety szkół w latach 2019 - 2021

<b>SP Stare Boiska</b> Dyrektor Anna Młynik	<b>1 363 472,73</b>	<b>1 417 738,00</b>	<b>1 622 516,61</b>
<b>ZSO Józefów nad Wisłą</b> Dyrektor Joanna Suchowolak	<b>6 072 287,37</b>	<b>5 936 297,63</b>	<b>6 272 400,11</b>
<b>PSP Chruślanki Józefowskie</b> Dyrektor Aneta Prokopiak	<b>597 833,99 /dotacja/</b>	<b>684 369,08/dotacja/</b>	<b>818 298,00</b>
<b>SP Chruślina</b> Dyrektor Mieczysław Muszkiewicz	<b>1 436 358,12</b>	<b>1 476 172,04</b>	<b>1 647 318,06</b>



## Dane liczbowe sporządzone na podstawie SIO na dzień 30 września 2021 roku

Rok szkolny									
Szkoła	2018/2019			2019/2020			2020/2021		
	Liczba uczniów	Liczba nauczycieli		Liczba uczniów	Liczba nauczycieli		Liczba uczniów	Liczba nauczycieli	
		Pełne etaty	Niepełne etaty		Pełne etaty	Niepełne etaty		Pełne etaty	Niepełne etaty
SP Boiska	102	21	11	101	11	8	99	11	10
SP Chruślina	108	22	14	103	9	15	111	8	15
ZSO Józefów n. Wisłą	473	56	9	368	39	11	374	41	8

## WYDATKI OŚWIATOWE I SUBWENCJA W LATACH 2010 i 2018-2021

Rok budżetowy	Wydatki na oświatę	Subwencja	Środki własne
2010	6 968 317,74	4 702 437	2 265 880,74
2018	9 016 990,94	5 614 387	3 402 603,94
2019	9 318 579,28	5 932 883	3 385 696,28
2020	9 786 548,01	5 588 770	4 197 778,01
2021	10 191 311,83	5 954 397	4 236 914,83



**ŚRODOWISKOWY  
DOM  
SAMOPOMOCY**

 Biblioteka

**Dyrektor – Beata Kosmowska  
Budżet ŚDS 2021 – 692 297,63 zł**





## II Nadwiślańska Olimpiada Osób Niepełnosprawnych w Józefowie nad Wisłą 2021



Dyrektor – Justyna Michalec  
Budżet GCK 2021 – 754 960,60 zł  
/Dotacja/



## Wydatki na promocję Gminy 2018 - 2021

Rok budżetowy	Wydatki
2018	64 211,08 zł
2019	75 658,12 zł
2020	56 543,33 zł
2021	51 613,44zł



# ŚWIĘTO PRODUKTU LOKALNEGO Z JÓZEFOWSKIM AKCENTEM





Ogólnopolski Turniej Biłgoraj 2021



Podhale Cup



Turniej Stalowa Wola 2021

**Wydatki na sport – 188 622,32 zł**

**W tym KS Wisła Józefów – 59 993,54 zł**

**Biały Orlik 2021**



**Turniej Tenisa Stołowego o Puchar Burmistrza Józefowa nad Wisłą 2021**



**Mitsubishi Fieldtrac 224D**  
z oprzyrządowaniem:  
kabina ogrzewana, pług do śniegu,  
kosiarka pielęgnacyjna,  
posypywarka, przyczepa  
Koszt - 83.640,00 zł

## Automatyczne sterowanie wodociągu w Józefowie nad Wisłą - 12.300,00 zł

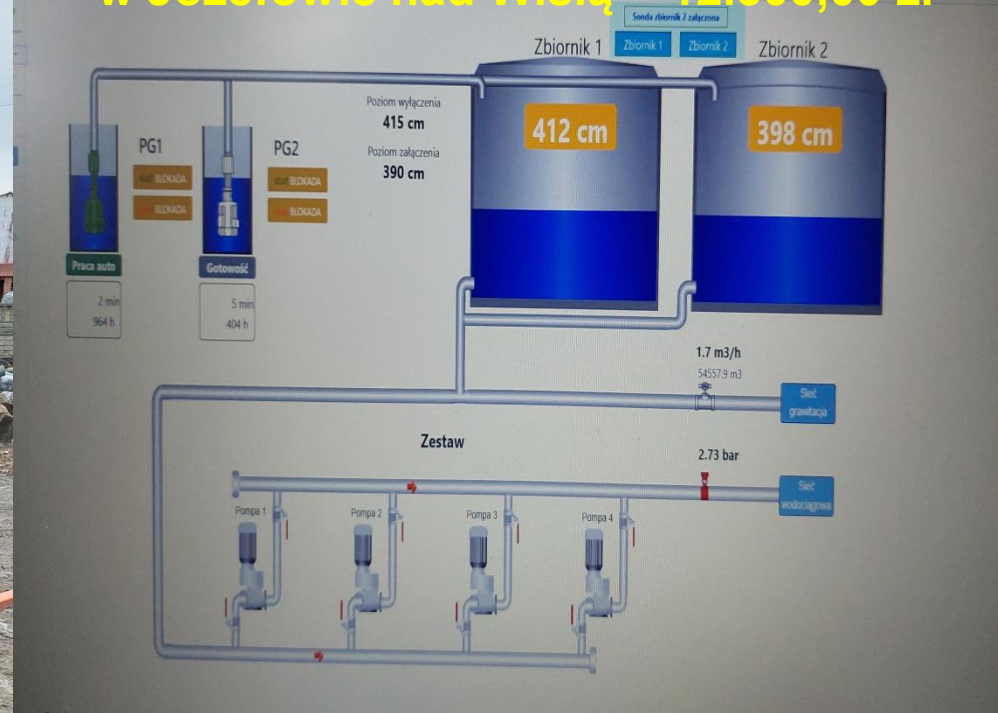

Przedsiębiorstwo Usług  
Komunalnych  
Spółka z o.o.  
Właściciel spółki – Gmina  
Józefów nad Wisłą  
Prezes - Robert Główka

## Finanse Przedsiębiorstwa Usług Komunalnych Sp. z o.o. w latach 2018 – 2021

Rok budżetowy	Przychody ogółem w zł	Wynik finansowy netto w zł
2018	1 467 785,41	140 634,79
2019	1 476 321,30	98 896,96
2020	1 656 593,27	60 089,19
2021	1 715 198,86	47 716,92



## Wykonanie wydatków na OSP w latach 2014 - 2021

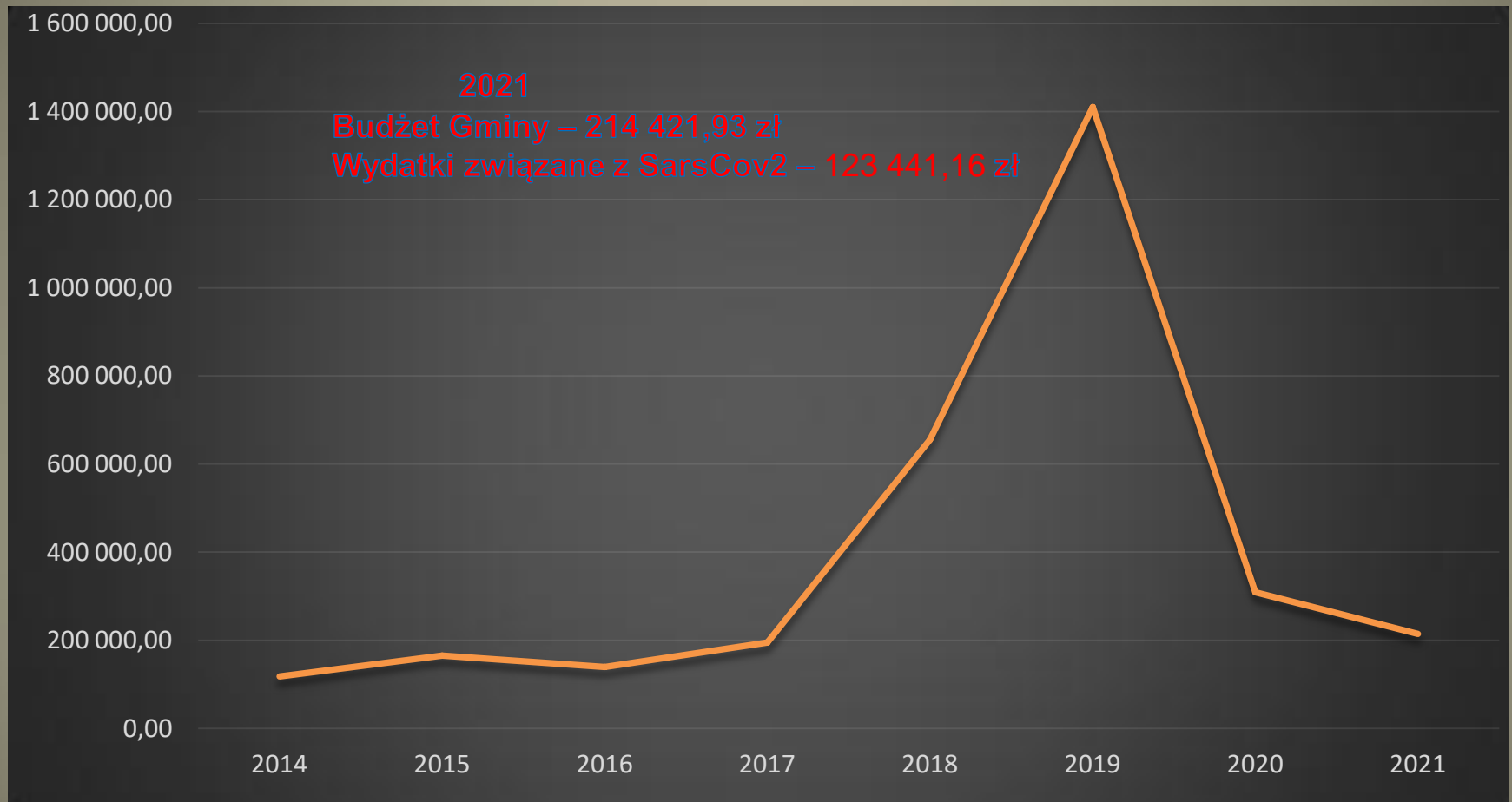



Lance kominowe – 7 104,00 zł



MDP OSP Boiska



MDP OSP Chruślina



Tor przeszkód MDP – 16 576,00 zł

# Członkostwo Gminy w związkach i stowarzyszeniach:



LOKALNA GRUPA DZIAŁANIA  
**OWOCOWY SZLAK**

<http://www.lgdowocowyszlak.pl/>

Reprezentanci Gminy: Grzegorz Kapica – Prezes Zarządu LGD  
Joanna Suchowolak – członek Rady LGD



<http://www.zgl.pl/>

Reprezentant: Grzegorz Kapica – członek Zarządu



<http://www.kraina.org.pl/>

Reprezentant: Grzegorz Kapica – członek Stowarzyszenia



<http://www.proekob.pl/>

Reprezentanci: Grzegorz Kapica – członek Zarządu  
Robert Główka – członek Zgromadzenia,  
Przewodniczący Komisji Rewizyjnej



**Już dzisiaj zapraszam Państwa do kibicowania ekipom kolarskim z całego świata jadącym w Wyścigu 79. Tour de Pologne, w szczególności 30 lipca 2022 roku podczas I Etapu i Lotnej Premii w Józefowie nad Wisłą.**

#LiczySięKażdy #lubelskie #PowiatOpolski  
#józefównadwisłą



## Narodowy Spis Powszechny Ludności i Mieszkań 2021

**Ja już się spisałem!**

Teraz Twoja kolej  
wejdź na **spis.gov.pl** i się spisz!

Zachęcam

**Grzegorz Kapica**

Burmistrz Józefowa nad Wisłą

 Liczymy się  
**DLA POLSKI!**



# #SZCZEPIMYSIĘ

Szanowni Państwo!

Niniejszy Raport stanowi podsumowanie roku kalendarzowego, w tym realizacji założeń, programów i strategii oraz uchwał Rady Miejskiej. Jest obrazem aktualnego stanu Gminy, jej sytuacji finansowej oraz poszczególnych dziedzin i obszarów funkcjonowania, a najważniejszym założeniem jest zaprezentowanie zakresu działalności Gminy w oparciu o publicznie dostępne dane statystyczne oraz informacje pozyskane i przetworzone na potrzeby tego dokumentu.

Składam podziękowania Wszystkim, którzy angażują się w życie Gminy Józefów nad Wisłą, wspierają w działaniach, udzielają rad i konstruktywnej krytyki, co zawsze przyczynia się do rozwoju i poprawy komfortu życia na terenie naszej, małej Ojczyzny.

Wszystkiego najlepszego, dużo zdrowia!  
Grzegorz Kapica