

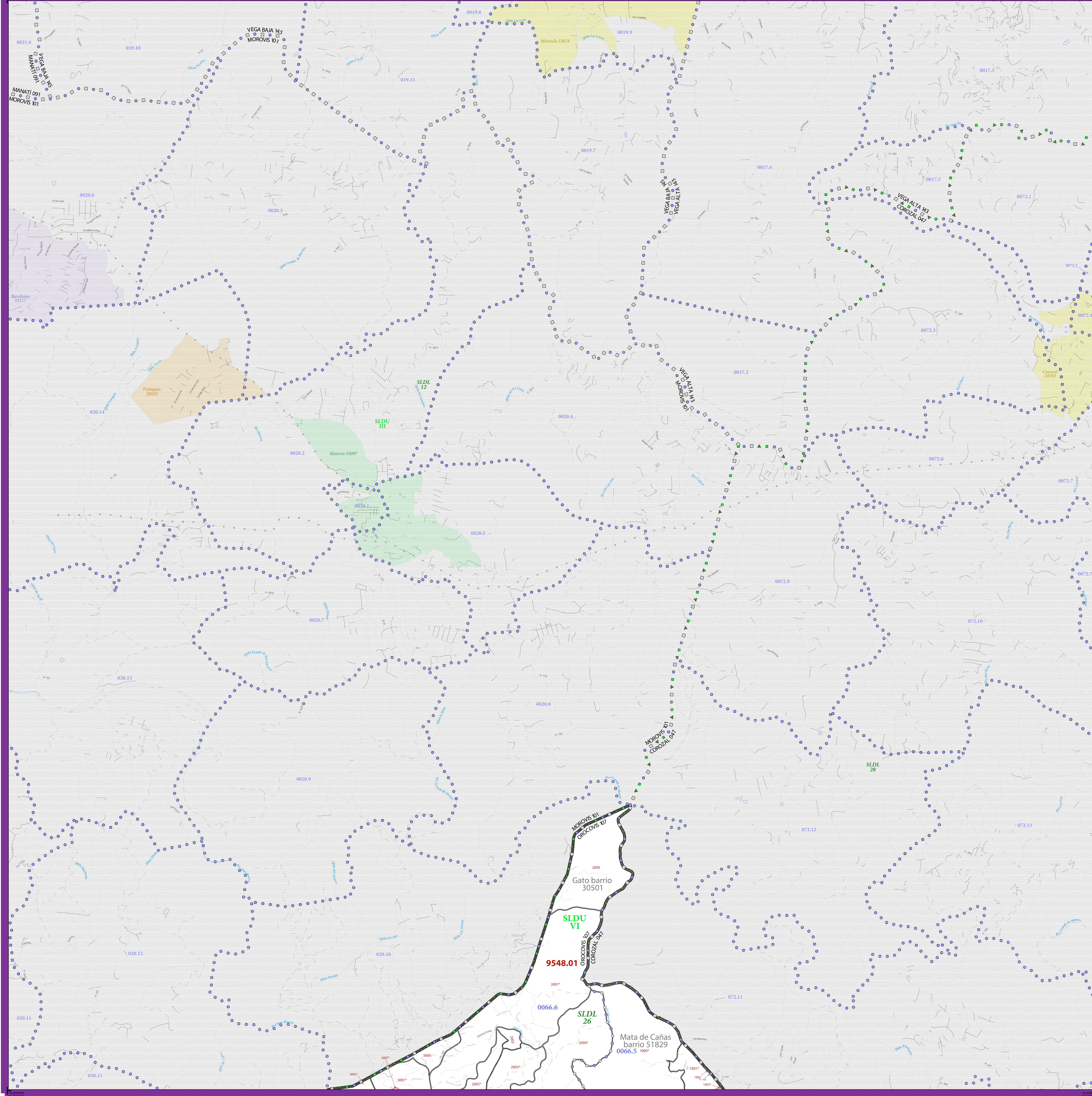



# MAPA DE BLOQUES DE MUNICIPIO CONFORME A LA LEY PÚBLICA 94-171 (CENSO DEL 2020): Municipio Orocovis, PR



### LEYENDA

DESCRIPCIÓN DEL SÍMBOLO	SÍMBOLO	FORMATO DE LOS NOMBRES
Puerto Rico	☆☆☆☆	PUERTO RICO 72
Municipio	□□□□	ARECIBO 013
Barrio o barrio-pueblo	○○○○	Palmas barrio 58451
Subbarrio	○○○○○○○○	Mercado 53025
Comunidad o zona urbana <sup>1</sup>	■ ■ ■ ■	Guaynabo 32522
Distrito electoral (VTD)	● ● ● ●	002.29
Distrito legislativo estatal - Cámara alta (Senado) <sup>2</sup>	■ ■ ■ ■	SLDU IV
Distrito legislativo estatal - Cámara baja (Cámara de Representantes) <sup>2</sup>	▼ ▼ ▼ ▼	SLDL 26
Sector censal <sup>3</sup>	—	9564
Bloque censal <sup>4</sup>	—	1027

DESCRIPCIÓN	SÍMBOLO	DESCRIPCIÓN	SÍMBOLO
Carretera principal	—	Cuerpo de agua	—
Otra carretera	—	Instalación militar	—
Calle sin salida	—	Parque nacional o estatal, bosque o área recreativa	—
Ciclovía	—	Universidad	—
Cambio para vehículos estacionados, estacionamiento, estacionamiento (bancos)	—	Prisión o centro de detención para menores	—
Ferrocarril	—	Aeropuerto	—
Tubería de línea eléctrica	—	Arroyo intermitente	—
Cerco o cerca	—	Nombre de la isla	—
Arroyo permanente	—	Limite no visible o rasgo no clasificado en otro lugar	—
Área insertada	A	Limite visible o rasgo clasificado en otro lugar	—

Cuando los límites de Puerto Rico, los municipios y/o los barrios o barrios-pueblos coinciden, el mapa muestra el símbolo solo de los límites de más alta categoría.

Los nombres de las áreas geográficas van seguidos de sus códigos FIPS o de sus códigos del censo.

- 1 El color de la etiqueta del lugar corresponde al color de relleno del lugar.
- 2 Distritos legislativos estatales del 2018.
- 3 El código completo de sector censal consiste en seis dígitos con un punto decimal implícito entre el cuarto y el quinto dígito. Para facilitar la lectura de este mapa, se han omitido los ceros iniciales y se muestra el punto decimal.
- 4 Un "A" que aparezca al final de un número de bloque indica que el número de bloque se repite en otro lugar en el bloque.

Debido a limitaciones de espacio, es posible que en el mapa no se muestren algunos nombres de carreteras, junto con otros rasgos y nombres de zonas geográficas.

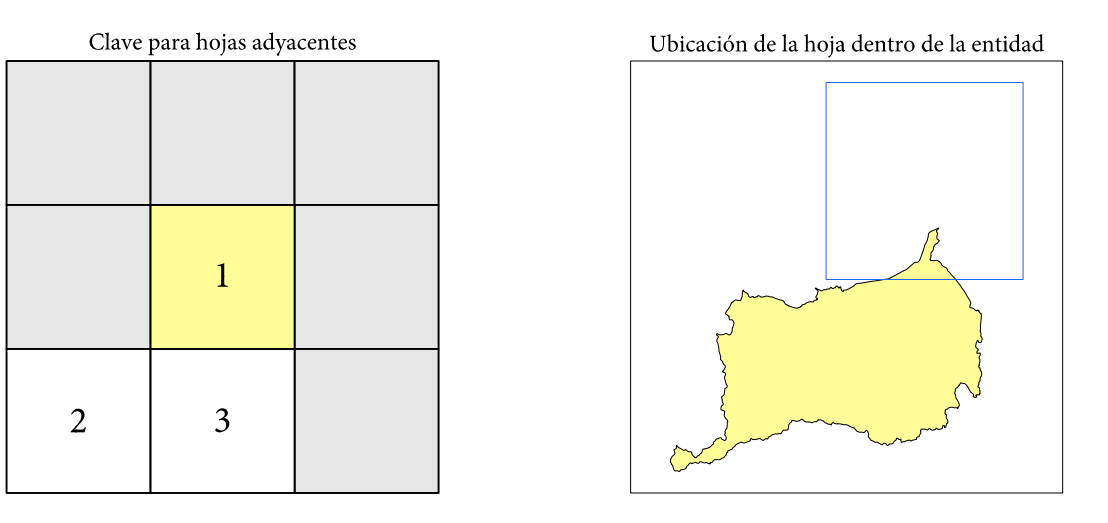

Todos los límites y nombres legales están vigentes a la fecha del 1 de enero de 2020. Los límites que se muestran en este mapa son solo para propósitos estadísticos de recopilación y tabulación de datos; el hecho de que se muestren y se designen para propósitos estadísticos no constituye una determinación de autoridad de jurisdicción o derechos de propiedad o titularidad.

Edición geográfica: Censo del 2020 (fecha de referencia: 1 de enero de 2020)  
Fuente de los datos: Base de datos MAF/TIGER de la Oficina del Censo de los EE. UU. (TAB20)  
Mapa creado por la División de Geografía, 26-DIC-20

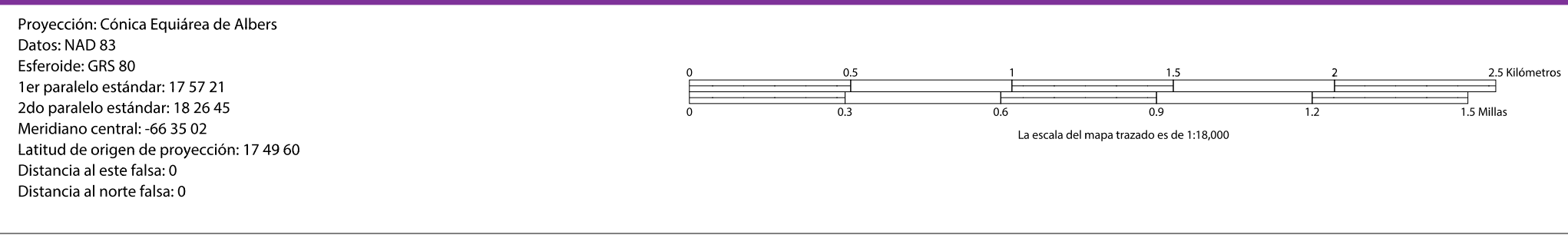

Hoja 1 de 3 hojas MATRICES  
Total de hojas: 5 (Índice 1; Matriz 3; Insertada 1)

NOMBRE: Municipio Orocovis (107)  
TIPO DE ENTIDAD: Municipio  
ST: Puerto Rico (72)

MAPA DE BLOQUES DEL CENSO DEL 2020, LEY PÚB. 94-171  
Identificación de hoja: 246172101001



# MAPA DE BLOQUES DE MUNICIPIO CONFORME A LA LEY PÚBLICA 94-171 (CENSO DEL 2020): Municipio Orocovis, PR

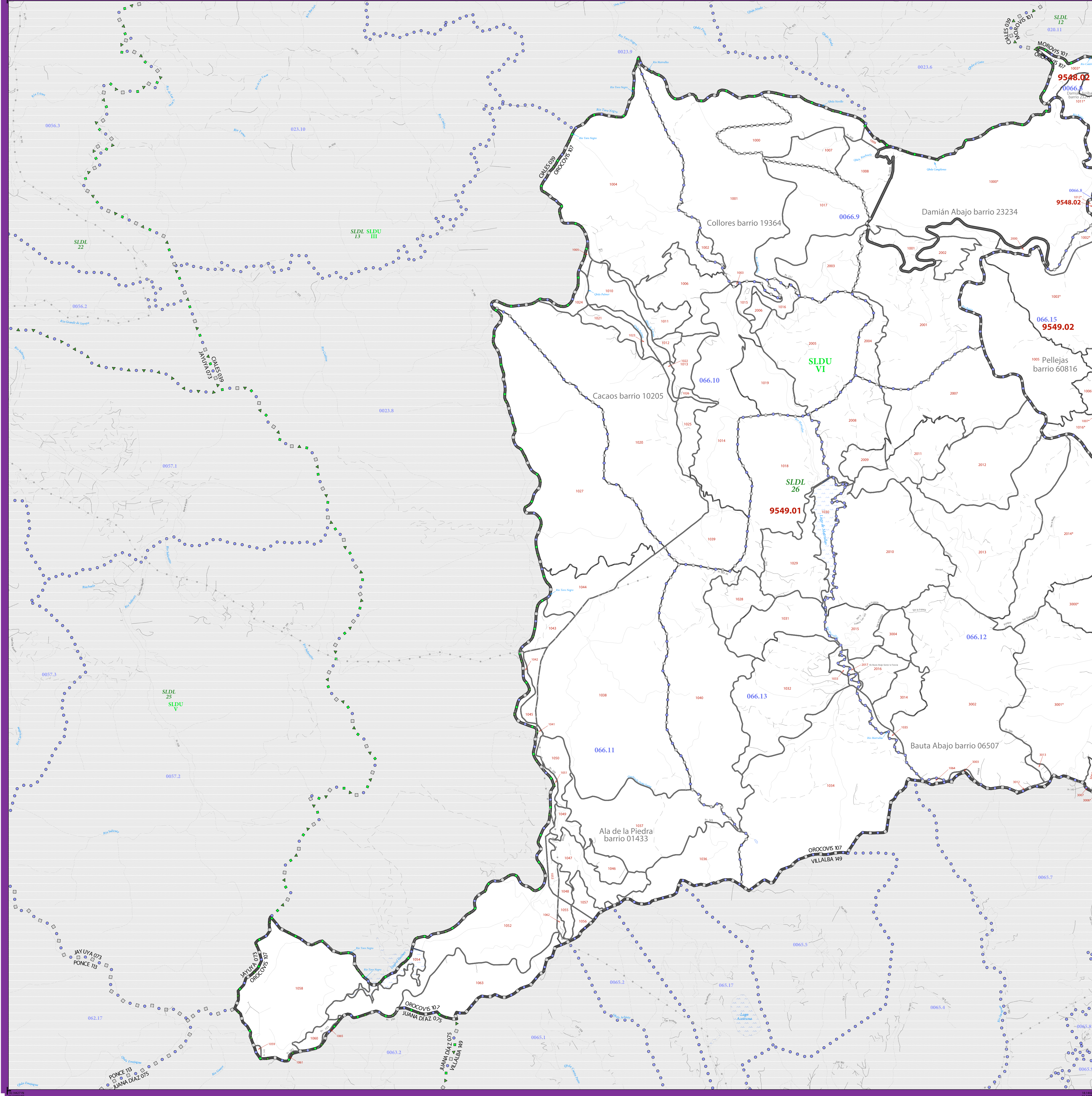

### LEYENDA

DESCRIPCIÓN DEL SÍMBOLO	SÍMBOLO	FORMATO DE LOS NOMBRES
Puerto Rico	☆☆☆☆	PUERTO RICO 72
Municipio	□□□□	ARECIBO 013
Barrio o barrio-pueblo	○○○○	Palmas barrio 58451
Subbarrio	○○○○○○	Mercado 53025
Comunidad o zona urbana <sup>1</sup>	■ ■ ■ ■	Guaynabo 32522
Distrito electoral (VTD)	● ● ● ●	002.29
Distrito legislativo estatal - Cámara alta (Senado) <sup>2</sup>	■ ■ ■ ■ ■	SLDU IV
Distrito legislativo estatal - Cámara baja (Cámara de Representantes) <sup>3</sup>	▼ ▼ ▼ ▼ ▼	SLDL 26
Sector censal <sup>4</sup>	— — — —	9564
Bloque censal <sup>4</sup>	— — — —	1027

DESCRIPCIÓN	SÍMBOLO	DESCRIPCIÓN	SÍMBOLO
Carretera principal	— 12	Cuerpo de agua	Lago Gómez
Otra carretera	—	Instalación militar	Pl. Allen
Calle sin salida	—	Parque nacional o estatal, bosque o área recreativa	Cayo Mata
Circular	—	Universidad	Seminario Apostólico San Andrés
Cambio para vehículos (sk, molinos, cafeteras, centros de salud, etc.)	—	Prisión o centro de detención para menores	Campamento Palmas del Río
Ferrocarril	—	Aeropuerto	Aero. Caguas
Tubería de línea eléctrica	—	Área insertada	A
Cerco o cerca	—	Fuera del área de referencia	
Arroyo perenne	—		
Arroyo intermitente	—		
Nombre de la isla	ISLA CUEVA		
Límite no visible o rasgo no clasificado en otro lugar	—		

Cuando los límites de Puerto Rico, los municipios y/o los barrios o barrios-pueblos coinciden, el mapa muestra el símbolo solo de los límites de más alta categoría. Los nombres de las áreas geográficas van seguidos de sus códigos FIPS o de sus códigos del censo.

- El color de la etiqueta del lugar corresponde al color de relleno del lugar.
- Distritos legislativos estatales del 2018.
- El código completo de sector censal consiste en seis dígitos con un punto decimal implícito entre el cuarto y el quinto dígito. Para facilitar la lectura de este mapa, se han omitido los ceros iniciales y se muestra el punto decimal.
- Un "A" que aparezca al final de un número de bloque indica que el número de bloque se repite en otro lugar en el bloque.

Debido a limitaciones de espacio, es posible que en el mapa no se muestren algunos nombres de carreteras, junto con otros rasgos y nombres de zonas geográficas.

Clave para hojas adyacentes

		1
	2	3

Ubicación de la hoja dentro de la entidad

Todos los límites y nombres legales están vigentes a la fecha del 1 de enero de 2020. Los límites que se muestran en este mapa son solo para propósitos estadísticos de recopilación y tabulación de datos; el hecho de que se muestren y se designen para propósitos estadísticos no constituye una determinación de autoridad de jurisdicción o derechos de propiedad o titularidad.

Edición geográfica: Censo del 2020 (fecha de referencia: 1 de enero de 2020)  
 Fuente de los datos: Base de datos MAF/TIGER de la Oficina del Censo de los EE. UU. (TAB20)  
 Mapa creado por la División de Geografía: 26-DEC-20

DEPARTAMENTO DE COMERCIO DE LOS EE. UU., Oficina del Censo de los EE. UU.

Proyección: Cónica Equidistante de Albers  
 Datos: M20 83  
 Esferoide: GRS 80  
 1er paralelo estándar: 17 57 21  
 2do paralelo estándar: 18 26 45  
 Meridiano central: -66 35 02  
 Latitud de origen de proyección: 17 49 60  
 Distancia al este falsa: 0  
 Distancia al norte falsa: 0

La escala del mapa es de 1:118,000

0 0.5 1 1.5 2 2.5 Kilómetros  
 0 0.5 1 1.5 2 2.5 Millas

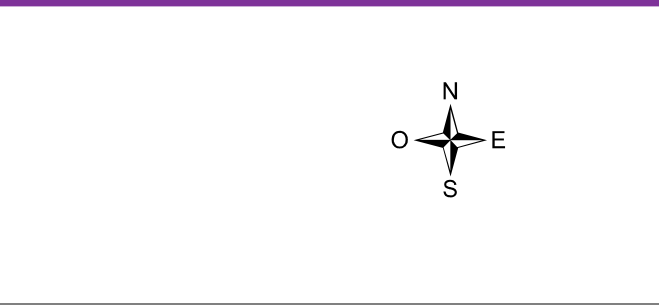

Censo 2020  
 Puerto Rico

Hoja 2 de 3 hojas MATRICES  
 Total de hojas: 5 (Índice 1; Matriz 3; Insertada 1)

NOMBRE: Municipio Orocovis (107)  
 TIPO DE ENTIDAD: Municipio  
 ST: Puerto Rico (72)

MAPA DE BLOQUES DEL CENSO DEL 2020, LEY PÚB. MATRIZ  
 Identificación de hoja: 24617210702



# MAPA DE BLOQUES DE MUNICIPIO CONFORME A LA LEY PÚBLICA 94-171 (CENSO DEL 2020): Municipio Orocovis, PR

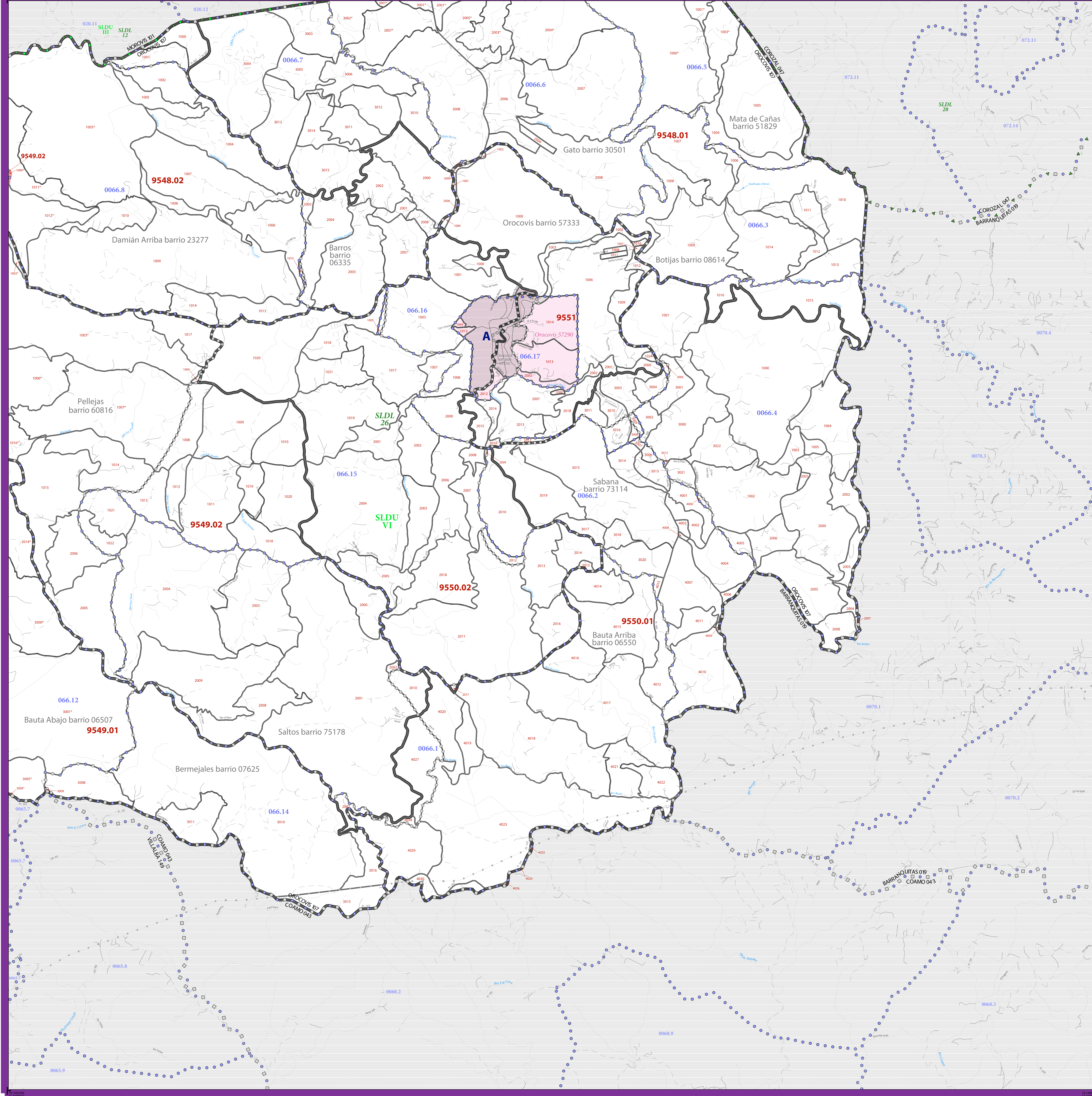

DESCRIPCIÓN DEL SÍMBOLO	SÍMBOLO	FORMATO DE LOS NOMBRES
Puerto Rico	☆☆☆☆	PUERTO RICO 72
Municipio	□□□□	ARECIBO 013
Barrio o barrio-pueblo	○○○○	Palmas barrio 58451
Subbarrio	○○○○○○○○	Mercado 53025
Comunidad o zona urbana <sup>1</sup>	■ ■ ■ ■	Guaynabo 32522
Distrito electoral (VTD)	● ● ● ●	002.29
Distrito legislativo estatal - Cámara alta (Senado) <sup>2</sup>	■ ■ ■ ■ ■	SLDU IV
Distrito legislativo estatal - Cámara baja (Cámara de Representantes) <sup>2</sup>	▲ ▲ ▲ ▲ ▲	SLDL 26
Sector censal <sup>3</sup>	— — — —	9564
Bloque censal <sup>4</sup>	— — — —	1027

DESCRIPCIÓN	SÍMBOLO	DESCRIPCIÓN	SÍMBOLO
Carretera principal	— 12	Cuerpo de agua	— Lago Gómez
Otra carretera	—	Instalación militar	— Ft. Allen
Calle sin salida	—	Parque nacional o estatal, bosque o área recreativa	— Cayo Mata
Ciclovía	—	Universidad	— Seminario Apostol - San Andrés
Caminos para vehículos 4x4, mulas, caballos, camiones (bushes fire)	—	Prisión o centro de detención para menores	— Campamento Penitencia P.R.
Ferrocarril	—	Aeropuerto	— Aero. Caguas
Tubería o línea eléctrica	—	Área insertada	— A
Cerro o cerca	—	Fuera del área de referencia	—
Arroyo permanente	—		
Arroyo intermitente	—		
Nombre de la isla	ISLA CUEVA		
Límite no visible o rasgo no clasificado en otro lugar	—		

Cuando los límites de Puerto Rico, los municipios y/o los barrios o barrios-pueblos coinciden, el mapa muestra el símbolo solo de los límites de más alta categoría. Los nombres de las áreas geográficas van seguidos de sus códigos FIPS o de sus códigos del censo.

- El color de la etiqueta del lugar corresponde al color de relleno del lugar.
- Distritos legislativos estatales del 2018.
- El código completo de sector censal consiste en seis dígitos con un punto decimal implícito entre el cuarto y el quinto dígito. Para facilitar la lectura de este mapa, se han omitido los ceros iniciales y se muestra el punto decimal.
- Un "A" que aparezca al final de un número de bloque indica que el número de bloque se repite en otro lugar en el bloque.

Debido a limitaciones de espacio, es posible que en el mapa no se muestren algunos nombres de carreteras, junto con otros rasgos y nombres de zonas geográficas.

Clave para hojas adyacentes

	1	
2	3	

Ubicación de la hoja dentro de la entidad

Todos los límites y nombres legales están vigentes a la fecha del 1 de enero de 2020. Los límites que se muestran en este mapa son solo para propósitos estadísticos de recopilación y tabulación de datos; el hecho de que se muestren y se designen para propósitos estadísticos no constituye una determinación de autoridad de jurisdicción o derechos de propiedad o titularidad.

Edición geográfica: Censo del 2020 (fecha de referencia: 1 de enero de 2020)  
 Fuente de los datos: Base de datos MAF/TIGER de la Oficina del Censo de los EE. UU. (TAB20)  
 Mapa creado por la División de Geografía, 26-DIC-20

Proyección: Cónica Equidistante de Albers  
 Datos: M20 93  
 Esferoide: GRS 80  
 1er. paralelo estándar: 17 57 21  
 2do. paralelo estándar: 18 26 45  
 Meridiano central: -66 35 02  
 Latitud de origen de proyección: 17 49 40  
 Distancia al este falsa: 0  
 Distancia al norte falsa: 0

La escala del mapa tomado es de 1:118,000

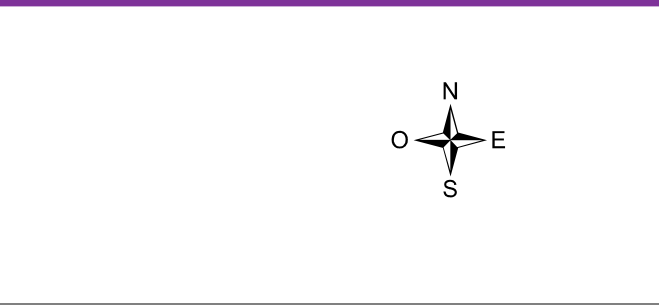

**Censo 2020**  
 Puerto Rico

Hoja 3 de 3 hojas MATRICES  
 Total de hojas: 5 (Índice 1; Matriz 3; Insertada 1)

NOMBRE: Municipio Orocovis (107)  
 TIPO DE ENTIDAD: Municipio  
 ST: Puerto Rico (72)

MAPA DE BLOQUES DEL CENSO DEL 2020, LEY PÚB. (MATRIZ)  
 Identificación de hoja: 24617210303



# MAPA DE BLOQUES DE MUNICIPIO CONFORME A LA LEY PÚBLICA 94-171 (CENSO DEL 2020): Municipio Orocovis, PR

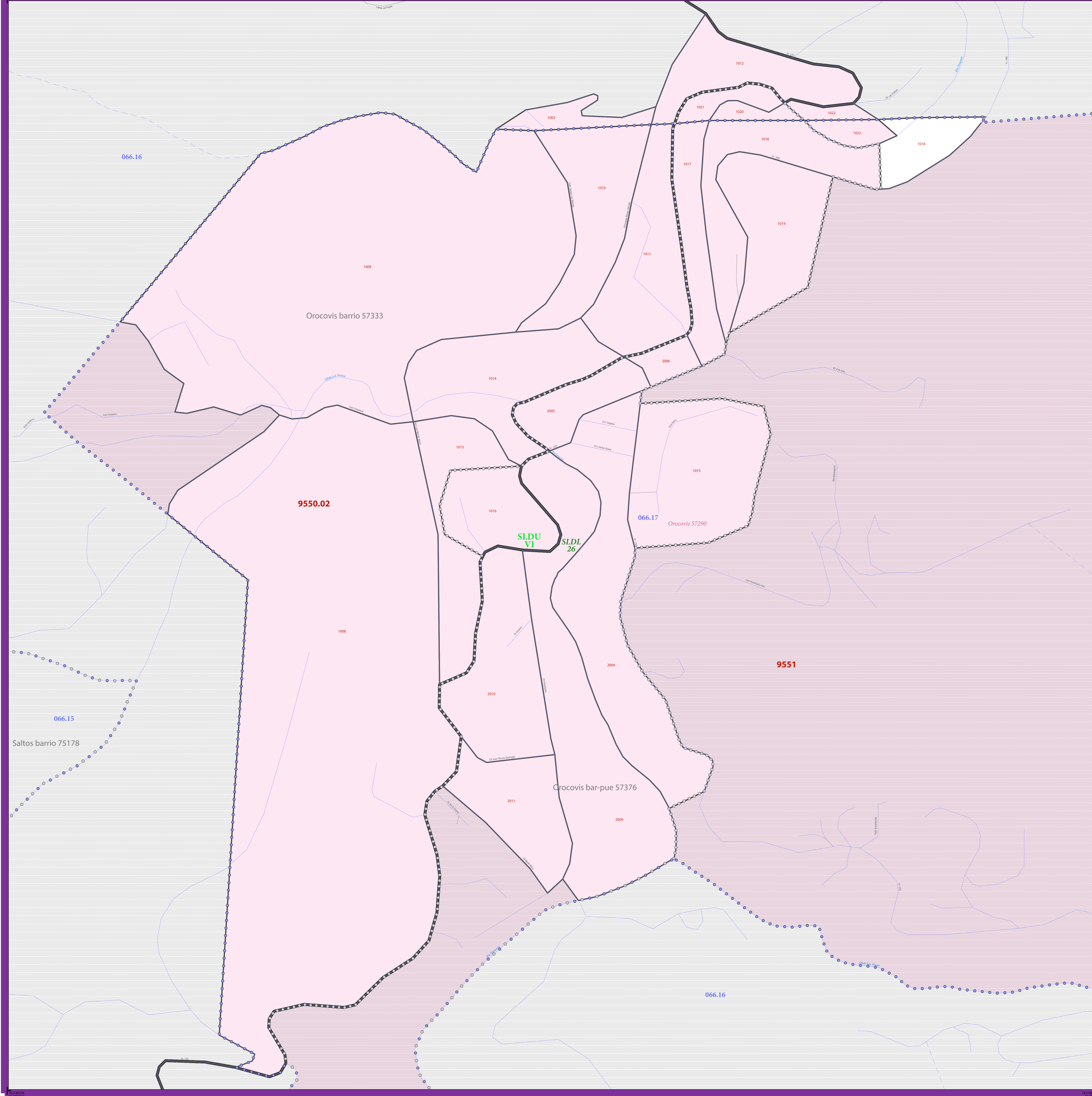

### LEYENDA

DESCRIPCIÓN DEL SÍMBOLO	SÍMBOLO	FORMATO DE LOS NOMBRES
Puerto Rico	☆☆☆☆	PUERTO RICO 72
Municipio	□□□□	ARECIBO 013
Barrio o barrio-pueblo	○○○○	Palmas barrio 58451
Subbarrio	○○○○○○○○	Mercado 53025
Comunidad o zona urbana <sup>1</sup>	■ ■ ■ ■	Guaynabo 32522
Distrito electoral (VTD)	● ● ● ●	002.29
Distrito legislativo estatal - Cámara alta (Senado) <sup>2</sup>	■ ■ ■ ■	SLDU IV
Distrito legislativo estatal - Cámara baja (Cámara de Representantes) <sup>2</sup>	▼ ▼ ▼ ▼	SLDL 26
Sector censal <sup>3</sup>	— — — —	9564
Bloque censal <sup>4</sup>	— — — —	1027

DESCRIPCIÓN	SÍMBOLO	DESCRIPCIÓN	SÍMBOLO
Carretera principal	— 12	Cuerpo de agua	— Lago Gómez
Otra carretera	— Ave. San Carlos	Instalación militar	— Ft. Allen
Calle sin salida	—	Parque nacional o estatal, bosque o área recreativa	— Cayo Mata
Circulo	—	Universidad	— Seminario Apostol - San Andrés
Camino para vehículos est. no autos, camión, camión (bushes) ferre	—	Prisión o centro de detención para menores	— Campamento Penitencia
Ferrocarril	— Carril	Aeropuerto	— Aero. Caguas
Taberica o línea eléctrica	—	Arroyo intermitente	— Arroyo
Cerro o cenca	—	Nombre de la isla	— ISLA CUEVA
Arroyo perenne	—	Limite no visible o rasgo no clasificado en otro lugar	—
Área insertada	—	Fuera del área de referencia	—

Cuando los límites de Puerto Rico, los municipios y/o los barrios o barrios-pueblos coinciden, el mapa muestra el símbolo solo de los límites de más alta categoría. Los nombres de las áreas geográficas van seguidos de sus códigos FIPS o de sus códigos del censo.

- 1 El color de la etiqueta del lugar corresponde al color de relleno del lugar.
- 2 Distritos legislativos estatales del 2018.
- 3 El código completo de sector censal consiste en seis dígitos con un punto decimal implícito entre el cuarto y el quinto dígito. Para facilitar la lectura de este mapa, se han omitido los ceros iniciales y se muestra el punto decimal.
- 4 Un "u" que aparezca al final de un número de bloque indica que el número de bloque se repite en otro lugar en el bloque.

Debido a limitaciones de espacio, es posible que en el mapa no se muestren algunos nombres de carreteras, junto con otros rasgos y nombres de zonas geográficas.



Todos los límites y nombres legales están vigentes a la fecha del 1 de enero de 2020. Los límites que se muestran en este mapa son solo para propósitos estadísticos de recopilación y tabulación de datos; el hecho de que se muestren y se designen para propósitos estadísticos no constituye una determinación de autoridad de jurisdicción o derechos de propiedad o titularidad.

Edición geográfica: Censo del 2020 (fecha de referencia: 1 de enero de 2020)  
Fuente de los datos: Base de datos MAF/TIGER de la Oficina del Censo de los EE. UU. (TAB20)  
Mapa creado por la División de Geografía: 26-DIC-20

DEPARTAMENTO DE COMERCIO DE LOS EE. UU., Oficina del Censo de los EE. UU.

Proyección: Cónica Equidista de Albers  
Datos: M20 93  
Esférico: GRS 80  
1er paralelo estándar: 17 57 21  
2do paralelo estándar: 18 26 45  
Meridiano central: -66 35 02  
Latitud de origen de proyección: 17 49 60  
Distancia al norte falsa: 0

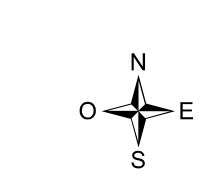
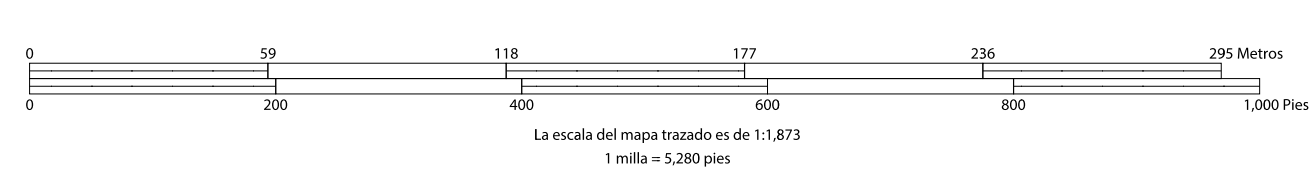

**Censo 2020**  
Puerto Rico

Hoja A1 de 1 hojas INSERTADAS  
Total de hojas: 5 (Índice 1; Matriz 3; Insertada 1)

NOMBRE: Municipio Orocovis (107)  
TIPO DE ENTIDAD: Municipio  
ST: Puerto Rico (72)

MAPA DE BLOQUES DEL CENSO DEL 2020, LEY PÚB. INSERTADA  
Identificación de hoja: 246172107A01