

Statistics report

統計 Statistics 計

きたいばらき

令和4年版

 北 茨 城 市



北茨城市民憲章

(昭和56年6月制定)

仰げば阿武隈の山なみに 望めば黒潮の躍動に教えられ鍛えられ
先人の遺産を受けつぎ 私たちは手を取り合って平和で
活力にみちたまちづくりのため この憲章を定めます

1. からだをきたえ 健康で働き 豊かなまちをつくりましょう
1. 自然を愛し 明るく美しいまちをつくりましょう
1. 思いやりと感謝の心で 住みよいまちをつくりましょう
1. 教養を深め 文化の香り高いまちをつくりましょう
1. 伝統をふまえ 未来にはばたく若い力が育つまちをつくりましょう

市の象徴



市の木
松



市の花
シャクナゲ



市の鳥
かもめ



市の魚
アンコウ

はじめに

令和4年版北茨城市統計書をここに刊行いたします。

本書は、北茨城市の人口、産業、福祉、教育、文化などの各分野にわたる基本的な統計資料を収録し、市の現状と推移を明らかにしたものです。

近年、本格化する人口減少・少子高齢化や、国際化、情報化など、社会経済情勢は大きく変化をしています。また、新型コロナウイルス感染症の新たな変異株出現に伴う感染拡大や国際情勢の変化による経済への影響は注視が必要であり、先行き不透明な状況にあります。こうした中で、統計は正確な現状把握や将来予測の基礎資料として、より一層重要性が高まってきております。

本書が各種行政の基礎資料や企業、関係諸機関の研究資料として、市民の皆様をはじめ各方面に広くご活用いただければ幸いです。

おわりに、本書の刊行にあたり貴重な資料をご提供いただきました関係各位をはじめ、各種の統計調査にご協力いただいている皆様に心からお礼申し上げますとともに、今後ともなお一層のご指導、ご協力を賜りますようお願い申し上げます。

令和4年9月













北茨城市長 豊田 稔



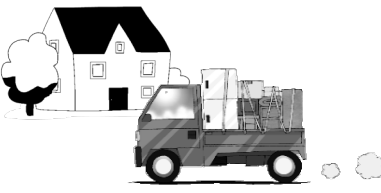
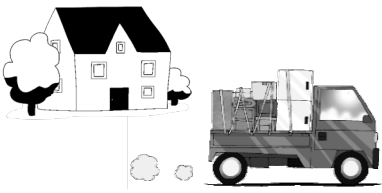



凡 例

- 1 この統計書は北茨城市の市勢全般に関する統計資料を収録しました。
- 2 本書は原則として令和4年又は令和3年度の調査等結果が得られた資料のほか、できるだけ最新の資料を取り入れ収録しました。
- 3 本書は、庁内各課、諸官公庁、諸会社団体より収集した資料に基づき編さんし、資料の出所及び調査月日については、それぞれ各表の欄外に掲載しています。
- 4 本書の数値は、四捨五入又は切り捨てたものがあり、必ずしも総数に一致しない場合があります。
- 5 表中の符号は、次のとおりです。

- [—] …… 皆無または該当数字のないもの
- […] …… 不詳のもの
- [X] …… 該当数字はあるが発表を差し控えたもの
- [0] …… 該当数字が掲載単位に満たないもの
- [△] …… 減少のもの
- [※] …… 調査せず

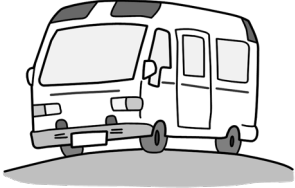
◎ 市民のくらし

<p>人口密度</p> 	<p>家族</p> 	<p>出生</p> 
<p>1 km²あたり 217.8人 (R 4. 4. 1)</p>	<p>1 世帯あたり 2.4人 (R 4. 4. 1)</p>	<p>1 日 0.5人 (R 3. 1. 1~R 3. 12. 31)</p>
<p>死亡</p> 	<p>結婚</p> 	<p>離婚</p> 
<p>1 日 1.5人 (R 3. 1. 1~R 3. 12. 31)</p>	<p>1 日 0.3組 (R 3. 1. 1~R 3. 12. 31)</p>	<p>1 日 0.2組 (R 3. 1. 1~R 3. 12. 31)</p>
<p>転入</p> 	<p>転出</p> 	<p>医師</p> 
<p>1 日 2.5人 (R 3. 1. 1~R 3. 12. 31)</p>	<p>1 日 3.4人 (R 3. 1. 1~R 3. 12. 31)</p>	<p>1,024人に 1人 (R 2. 12. 31)</p>
<p>歯科医師</p> 	<p>警察官</p>  <p>※ 高萩警察署管轄内</p>	<p>市職員</p> 
<p>2,156人に 1人 (R 2. 12. 31)</p>	<p>509人に 1人 (R 4. 4. 1)</p>	<p>83人に 1人 (R 4. 4. 1)</p>
<p>小学校 教員 中学校</p> 		<p>商店</p> 
<p>小学生 10.2人に 1人 (R 4. 5. 1)</p>	<p>中学生 10.3人に 1人 (R 4. 5. 1)</p>	<p>47.3世帯に 1店 (H28. 6. 1)</p>

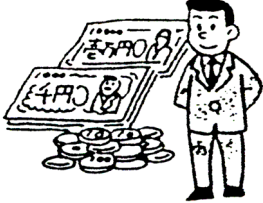
<p>電 話</p> 	<p>自 動 車</p> 	<p>バイク</p> 
<p>1世帯に 0.4回線 (R 4. 3.31)</p>	<p>1世帯に 2.1台 (R 4. 3.31)</p>	<p>1世帯に 0.2台 (R 4. 3.31)</p>
<p>救 急 車</p> 	<p>火 災</p> 	<p>消 防 職 員</p> 
<p>1日に 5.3件 (R 3. 1. 1~R 3. 12. 31)</p>	<p>1月に 1.1件 (R 3. 1. 1~R 3. 12. 31)</p>	<p>515人に 1人 (R 4. 4. 1)</p>
<p>交 通 事 故</p> 	<p>市 の 予 算</p> 	<p>市 税</p> 
<p>1日に 0.2件 (R 3. 1. 1~R 3. 12. 31)</p>	<p>1人あたり 443,363円 (令和4年度当初予算)</p>	<p>1人あたり 147,202円 (令和4年度当初予算)</p>

目 次

総 説

1 沿 革	1
2 北茨城市のあゆみ	2
3 位置・地勢	17
4 地区の構成図	18

土地・気象

1 地目別土地面積	19
2 地価公示価格	19
3 気象概況	20

人 口

1 人口、世帯数の推移	21
2 町別人口の推移	23
3 労働力人口（15歳以上）	23
4 字別人口と世帯数	24
5 年齢別人口	25
(1) 年齢別人口（歳別）	25
(2) 年齢3区分別人口の推移	26
(3) 老年人口の推移（65歳以上）	26
6 県内各市の人口と世帯	27
7 人口動態	28
8 従前の住所地（都道府県）別転入者数	29
9 転出先の住所地（都道府県）別転出者数	30
10 県内市町村間移動者数（転入）	31
11 県内市町村間移動者数（転出）	32
12 外国人人口	33
13 通勤、通学者の活動状況（15歳以上）	34
14 昼間人口	35
15 産業（大分類）別15歳以上就業者数	35

産 業

〈 事 業 所 〉

1 産業別事業所数・従業者数（民間）	37
2 産業・規模別事業所数（民間）	37
3 産業・地域別事業所数（民間）	38

〈 農 林 業 〉

1 農家数の推移	39
2 農 家 数	39
3 主副業別経営体数及び農業経営体の経営耕地面積	39
4 経営耕地面積規模別農業経営体数	40
5 農家人口と農業従事者	40
6 畜 産	41
7 主な農産物の作付経営体数	41
8 農業産出額（推計）	42
9 保有山林規模別経営体数	42
10 県内各市の農業	43

〈 漁 業 〉

1 漁船・従事者数	44
2 経営体階層別経営体数の推移	44
3 営んだ漁業種類別経営体数	45
4 漁獲高及び漁獲金額（属地）	45

〈 工 業 〉

1 事業所数、従業者数及び製造品出荷額等	46
2 産業分類別事業所数、従業者数及び製造品出荷額等	46
3 規模別事業所数、製造品出荷額等	47
4 工業団地内事業所の統計	47
(1) 磯原A工業団地	47
(2) 磯原B工業団地	47
(3) 上相田工業団地	47
(4) 中郷工業団地・南中郷工業団地	47
(5) 関本工業団地	47
5 県内各市の工業	48

〈 商 業 〉

1 商業の推移（卸・小売店）	49
2 県内各市の商業	50

〈 観 光 〉

1 花園、五浦、磯原等入込観光客数	51
-------------------	----

教育・文化

1	小・中学校の児童及び生徒数の推移	53
2	小学校別教員・児童数	53
3	中学校別教員・生徒数	54
4	中学生の進路別卒業生数	54
5	中学生進学者の内訳数	54
6	中学校卒業生の就職状況	55
7	高等学校の教員・生徒数	55
8	幼稚園別定員・園児数	55
9	歴史民俗資料館の利用状況	56
10	漁業歴史資料館の利用状況	56
11	公民館概要	57
	（1）公民館の所在地等	57
	（2）公民館の利用状況	57
12	市民ふれあいセンターの利用状況	58
13	生涯学習センターの利用状況	59
14	体育施設の利用状況	60
15	市民プール及びB&G海洋センターの利用状況	61
16	図書館の利用状況	61
17	図書館蔵書数	62
18	視聴覚資料数	62

市民所得

1	市内総生産	63
2	市民所得	64

運輸・通信

1	自動車車両台数	65
2	JRの利用状況	65
3	電話加入数	66
4	常磐自動車道北茨城I.C出入台数	66

治安

1	交通事故発生状況	67
2	刑法犯罪発生状況	68
3	消防職員	68
4	消防団員	68
5	救急車の出動状況	68

6	火災発生件数と損害見積額	69
7	月別火災発生件数	69
8	原因別火災発生状況	70

社 会 福 祉

1	国民健康保険の被保険者数の推移	71
2	国民健康保険療養給付費	71
3	国民健康保険税と給付費	72
4	国民年金の加入状況	72
5	国民年金の給付状況（拠出制）	73
6	福祉年金の給付状況（無拠出）	74
7	後期高齢者医療給付状況	74
8	生活保護の種類別被保護人員数（月平均）	74
9	生活保護法による種類別保護費	75
10	児童福祉施設園児数	75
11	身体障害者手帳交付状況	76
12	療育手帳交付状況	76
13	精神障害者保健福祉手帳交付状況	76
14	要介護認定状況	77
	（1）認定審査会開催回数・審査件数	77
	（2）要介護（要支援）認定者数	77
15	介護給付費支払実績	78

保 健 衛 生

1	医療施設数	79
2	病床数	79
3	医療関係従事者数	80
4	主要死因別死亡状況	80
5	各種検診の概況	81
	（1）BCG接種及び結核検診実施状況	81
	（2）がん検診等実施状況	81
	（3）健康診査実施状況	81
	（4）その他の実施状況（成人保健）	82
	（5）予防接種実施状況	82
	（6）乳幼児健康診査実施状況	82
6	市民病院の概要	83
	（1）医療従事者数	83
	（2）入院・外来患者数	83

7	公害苦情受理件数	83
8	し尿処理状況	84
9	火葬場利用状況	84
10	ごみ処理状況	85
11	やすらぎ聖苑利用状況	85

土木・建築

1	道路の状況	87
2	市道の状況	87
3	建物の新築棟数	88
4	市営住宅の概要	88
	（1）市営住宅管理戸数	88
	（2）市営住宅建設戸数	89
5	県営住宅	89
6	都市公園の整備状況及び1人当たり整備面積	90
7	都市公園の名称、位置及び区域	91

上下水道

1	配水及び給水状況	93
2	下水道事業計画	94
3	下水道事業実績	94

選挙

1	選挙人名簿定時登録者数	95
2	投票区別選挙人名簿登録者数	95
3	各種選挙の投票率	96

議会

1	歴代議長・副議長	99
2	市議会本会議開催及び審議状況	100

財政

1	令和4年度一般会計予算（当初）	101
	（1）歳入	101
	（2）歳出	101
2	令和4年度特別会計予算（当初）	102

3	財政力状況	102
4	歳入歳出決算の推移	103
	（1）一般会計歳入決算	103
	（2）一般会計歳出決算	103
	（3）特別会計歳入歳出決算	104
5	各市の一般会計予算と市税	105

行 政

1	歴代市長・副市長・収入役	107
2	市職員数	108



	主な数値	109
	北茨城市行政機構図	110

総

説

総

説

1 沿 革

古代の当地方の人々は、採集、狩猟、漁労に都合のよい台地上に居住していたことが、市内から出土する遺物によって知ることができる。

平安時代中期、武士が勃興すると当地方は佐竹氏の支配下におかれた。室町時代中期以降も佐竹氏あるいは、隣接する岩城氏の支配下におかれたが、江戸時代に入ると当地方は水戸藩領、棚倉藩領、天領、旗本領とが入り組み明治維新まで続いた。

この間、封建時代の経済基盤である農業については、松井村（中郷町）の沼田主計らが、かんがい用水路の工事を行い、新田開発等の振興策が行われた。また、平潟港は寛永年間に仙台藩主の伊達氏が江戸へ年貢米運送の寄港地として港を整備した。その後1670年（寛文10）に河村瑞賢が幕命により仙台－江戸間の東廻り航路の刷新を行うとその寄港地に指定された平潟港は、大変賑わった。

1851年（嘉永4）、上小津田村（華川町）の神永喜八が塩ノ平、芳ノ目などで露頭炭の採掘に着手した。これが常磐炭田開発の始まりとなり、当地方の発展に一大変革をもたらした。

1868年（明治元）、平潟に輪王寺宮（北白川宮）が旧幕府軍とともに上陸し会津に向かった。

その後、新政府軍も平潟に上陸し平潟口総督府を設置する。

明治期に入り磯原地区は、石炭産業を中心に商業が繁栄し、当地方の中核として発展を続け、中郷、関本、華川地区は農業と恵まれた資源を利用した林業や炭鉱を中心として発展してきた。また、関南地区は陸前浜街道の宿場町と農業を主に発展し、大津地区は古くからの漁港を基盤に水産業、水産加工業、商業の町として栄え、平潟地区は物資の積出し、廻船の寄港地として大いに隆盛をみた。

1888年（明治21）、町村制の公布により35カ所がそれぞれまとまって南中郷村、北中郷村、華川村、関南村、関本村、大津町、平潟町の2町5カ村となり近代自治制度の基盤が確立された。1925年（大正14）になると北中郷村が町制をしき、磯原町と改称した。

さらに、1953年（昭和28）町村合併促進法が公布されると、産業、地形、習慣、文化、経済など多くの特性を持っている町村内で地域相互が連携し一つの生活圈・経済圏を形成して総合的な開発、発展する都市づくりを目指そうとする気運が高まった。1955年（昭和30）には磯原町と華川村が合併し磯原町となり、さらに翌1956年（昭和31年3月31日）には6カ町村が合併し、市制が施行され県下15番目の市として北茨城市が誕生した。

2 北茨城市のあゆみ

年	月	おもなできごと
昭和31年	3月	磯原町、大津町、平潟町、関南村、関本村、南中郷村の6町村が合併し市制を施行 人口 60,282人 面積 186.37km ²
	5月	市長選挙執行、初代市長に片寄富七氏就任 投票率 76.24%
	8月	市章決定
	12月	市議会議員定数36名に定める
昭和32年	3月	市制施行後初の市議会議員選挙実施 投票率 93.87%
	5月	大津町の御船祭17年ぶりに復活
	10月	市役所庁舎竣工
昭和33年	5月	ごみ処理清掃車購入により収集開始
	8月	大津町立病院が「北茨城市立病院」と改称
	9月	水沼へき地診療所が完成
	11月	北茨城市国民健康保険事業実施
昭和34年	6月	水戸地方法務局大津出張所が廃止され磯原出張所と統合
昭和35年	1月	中郷町有線放送電話開通 加入戸数 782戸
	4月	市長選挙執行、片寄富七氏再選 投票率 83.36%
	5月	二ツ島公園にブロンズ像が建立
	7月	北茨城市商工会結成
	10月	第9回国勢調査 人口 60,567人 世帯 12,680世帯
昭和36年	1月	市消防団改組により19分団に編成
	6月	磯原町に青年研修所開所
	7月	市庁舎増築工事完成
昭和37年	1月	華川、磯原、関南、関本有線放送開始 加入戸数 1,959戸
	4月	滝分小公園完成
	11月	関本町小川地区に電気導入 花園大杉、増長天立像、持国天立像が県文化財に指定
	6月	常磐線上野～平間電化開通
昭和38年	11月	茨大五浦研究所内に天心記念館完成
	1月	上水道起工式
昭和39年	3月	中郷町に衛生処理場完成 交通安全都市宣言
	4月	市長選挙執行、豊田実氏就任 投票率 83.83%
	3月	華川町に浄水場完成
昭和40年	10月	第10回国勢調査 人口 55,334人 世帯 12,474世帯
	12月	磯原工業団地第1期造成工事着手
昭和41年	3月	市議会議員定数28名に決定

年	月	おもなできごと	
昭和41年	4月	上水道給水開始 県立北茨城高校開校	
	6月	水沼ダム完成	
昭和42年	11月	市制施行10周年記念式典挙行	
	3月	磯原工業団地第2期造成工事着手	
	5月	ごみ処理場完成	
	9月	大日本炭礦閉山	
昭和43年	11月	磯原工業団地第3期造成工事着手	
	3月	北茨城市民歌発表会開催	
	4月	市長選挙執行、豊田実氏再選	投票率 84.61%
	5月	自動電話開通（ダイヤル式）	
	9月	北茨城市消防署発足	
昭和44年	2月	NHK北茨城市テレビ放送局高帽山に開局	
	8月	関本炭礦閉山	
	10月	重内炭礦閉山	
昭和45年	3月	消防署庁舎完成 ウォーナー博士の胸像除幕	
	4月	市立木皿保育所開所	
	7月	才丸青年研修所開所	
	8月	工業用水道浄水場完成	
	10月	第11回国勢調査	人口 48,323人 世帯 11,842世帯
	昭和46年	4月	市立病院本館起工式
8月		常磐炭礦中郷礦閉山	
11月		老人の医療費無料化開始 常磐炭礦神の山礦閉山	
		市制施行15周年記念式典挙行	
昭和47年	3月	磯原B工業団地造成工事着手	
	4月	市立病院本館完成 晴々荘、偕山荘が老人憩いの家として開所	
		市長選挙執行、豊田実氏三選	投票率 79.20%
	5月	茜平青少年の家開所	
	8月	磯原住宅団地起工式	
	10月	第1回市民号（小山ヘルスセンター）実施	
昭和48年	4月	1歳未満の乳児、重度心身障害者、ねたきり老人、医療費の無料化開始	
	10月	市公害防止条例制定	

年 月	お も な で き ご と
昭和48年 12月	市用途地域決定
昭和49年 6月	中郷地区簡易水道給水開始
10月	第29回国民体育大会ウェイトリフティング競技開催
12月	磯原B工業団地第2期造成工事着手
昭和50年 4月	北茨城市総合計画基本構想策定
5月	市長豊田実氏の逝去に伴い市葬執行
6月	市長選挙執行、柴田章氏就任 投票率 85.01%
10月	第12回国勢調査 人口 44,332人 世帯 11,560世帯
昭和51年 2月	中郷地区鉦害復旧事業起工式
3月	市制施行20周年記念式典挙行 第5次漁港整備事業完了
4月	教育福祉事業団設立
5月	第27回全国植樹祭で茜平青少年の家に昭和天皇、皇后両陛下下訪れる
10月	野外趣味活動施設（レストハウス）完成
11月	第1回市民まつり挙行
12月	北茨城市開発公社新庁舎完成
昭和52年 1月	市立病院に特別病棟（リハビリ）完成
3月	駒木工業用水浄水場に第2工業用水浄水場が完成
4月	第6次漁港整備事業着手
8月	体育施設建設事業着手
9月	昭和16年以来の大災害、台風11号本市を襲う
10月	花園地区に生活改善センター完成
昭和53年 4月	市立関本保育所完成 関本町小川の田園都市建設事業着手
5月	市民体育館、市民プール、サッカー・ラグビー場完成 常磐自動車道が路線発表
7月	五浦区画整理事業着手
10月	磯原駅西土地区画整理事業着手
12月	休日、祝日の当番医が発足 小川地区に自動電話開通
昭和54年 3月	下小津田地区上水道給水開始 大津の盆船流し行事が県文化財に指定
4月	市民ダイヤル開始 北茨城市清掃センター操業開始
5月	市長選挙執行、柴田章氏再選 投票率 79.93%

年	月	おもなできごと
昭和54年	5月	市民体育館に弓道場完成
	9月	巡回文庫（移動図書館）開始
昭和55年	3月	歴史民俗資料館完成
	4月	汐見ヶ丘近隣公園竣工 市民野球場完成
	5月	長野県中野市と姉妹都市提携
	8月	常磐自動車道のインターチェンジ・サービスエリアが発表される
	10月	農村総合整備事業開始 第13回国勢調査 人口 47,670人 世帯 13,031世帯
昭和56年	1月	二ツ島立体交差完成
	6月	市制25周年記念式典挙行 市民憲章・市の木、花、鳥を制定 中郷工業団地造成工事着手 平潟町に多目的集会所完成
	9月	市民号第10回記念として姉妹都市中野市訪問
	昭和57年	3月
昭和57年	6月	中郷浄水場完成
	10月	名誉市民、片寄富七氏逝去に伴い市葬執行
	11月	大津、平潟漁港第7次整備事業開始 市のPR映画「のびゆく北茨城」完成
	昭和58年	4月
5月		市長選挙執行、柴田章氏三選 投票率 80.98%
9月		華川町に公民館完成
昭和58年	11月	環境センター完成
	昭和59年	3月
4月		保健センター完成 ミニ・シルバー人材センター開設
6月		人口再び5万人を突破
昭和60年	1月	新市庁舎建設計画決定
	4月	関本地区に多目的研修所完成
	5月	海洋センタープール完成
	7月	「科学万博―つくば'85」にて北茨城の日開催
昭和60年	8月	葬祭場完成

年 月	おもなできごと
昭和60年 10月	第14回国勢調査 人口 51,035人 世帯 14,458世帯
昭和61年 3月	行政改革大綱策定 新市庁舎建設工事開始
4月	関本第一小学校新校舎完成 北茨城共同福祉施設完成
11月	市長柴田章氏逝去に伴い市葬執行
12月	市長選挙執行、松崎龍夫氏就任 投票率 87.04%
昭和62年 2月	市制施行30周年記念式典挙行
4月	県立北茨城養護学校開校
5月	北茨城市立病院が「北茨城市立総合病院」と改称
7月	中郷第二小学校、関本中学校にプール完成
9月	茨城の豊かな海づくり北茨城大会開催 核兵器廃絶、平和都市宣言
10月	新市庁舎完成
11月	J R三駅（南中郷、磯原、大津港）に市民サービスセンター開設と同時に新市庁舎業務開始
昭和63年 3月	常磐自動車道日立北～いわき中央間開通 石岡小学校新校舎完成
4月	平潟漁港第三種漁港に昇格
7月	中郷中学校、華川中学校にプール完成
8月	華川小学校新校舎、華川幼稚園新園舎完成
10月	第1回磯原節全国大会開催
12月	北茨城民放テレビ中継局高帽山に完成
平成元年 1月	裕仁天皇陛下の崩御に伴い、1月8日から改元され、昭和から「平成」になる
2月	第1回雨情の里童謡の集い開催
4月	市立図書館開館 老人福祉センター、デイサービスセンター「ライト」完成 中妻小学校新校舎完成
7月	社団法人シルバー人材センター開設（ミニシルバー人材センターの昇格） 明德小学校、常北中学校、水沼中学校にプール完成
11月	第1回雨情の里港まつり開催 市民ふれあいセンター完成 大津港駅にこ線人道橋完成
平成2年 3月	大津漁村センター「ポートオオツ」完成

年	月	おもなできごと	
平成 2年	3月	大津小学校新校舎完成 新柔剣道場完成	
	5月	第1回市民の森植樹祭開催（関本町才丸地内）	
	7月	磯原中学校、石岡小学校にプール完成（中学校は全校完成となる）	
	10月	広域農業開発事業多賀区域農業用道路内野～小豆畑間開通 第15回国勢調査 人口 51,093人 世帯 14,888世帯 中郷地区に多目的集会所完成	
	11月	市長選挙執行、豊田稔氏就任 投票率 88.19%	
平成 3年	2月	精華小学校新校舎完成 中郷第一小学校、大津小学校校庭に夜間照明施設完成	
	3月	中郷幼稚園新園舎完成	
	5月	第2回市民の森植樹祭開催（磯原町内野地内）	
	7月	中郷第一小学校、華川小学校にプール完成	
	平成 4年	3月	名誉市民胸像除幕式举行 独居老人緊急通報システム開通 磯原駅東まちなみ整備事業（電線の地下埋設等）の一部完成
4月		常北中学校屋内運動場整備完成	
5月		歴史民俗資料館、入館者100万人突破	
7月		第一回親子ふれあいの船開催	
8月		大津小学校・平潟小学校にプール完成	
11月		磯原駅東まちなみ整備事業完成（からくり時計・公園）	
平成 5年		3月	中郷中学校屋内運動場完成
		4月	雨情の里スポーツ広場完成 平潟港温泉通湯開始
	5月	五浦地区に六角堂をイメージした観光トイレが完成 歴史民俗資料館に映像コーナーを設置	
	6月	流出油、北茨城の海岸に漂着	
	7月	雨情の里トライアスロンin北茨城開催	
	8月	中妻小学校・関本第一小学校にプール完成	
	10月	木皿シルバーコミュニティセンター完成	
	11月	五浦海岸六角堂周辺人口崖完成記念式典開催	
平成 6年	2月	市老人保健福祉計画が完成	
	3月	市国際交流協会が設立 心身障害者第2福祉センター完成	
	4月	茜平で市民手づくりツツジ植樹実施	

年	月	おもなできごと
平成 6年	8月	茜平星祭り開催
	9月	北茨城市民大学開校
	10月	北茨城市民カード運用開始 雨情没後50年祭開催 茜平にガラス工房「シリカ」オープン 関南多目的集会所、ゲートボール・クロッケーコートが完成
	11月	市長選挙執行、豊田稔氏再選 投票率 71.03%
平成 7年	1月	「兵庫県南部地震」被災地へ北茨城市職員救援隊派遣
	3月	茜平「童謡の森ふれあいパーク」完成 大津コミュニティセンター完成 富士ヶ丘小学校にプール完成
	6月	市長選挙執行、村田省吾氏就任 投票率 64.69%
	10月	第16回国勢調査 人口 52,074人 世帯 15,912世帯
	11月	茨城県天心記念五浦美術館（仮称）起工式 十石トンネル開通 日立市、高萩市、北茨城市、十王町の災害時相互応援協定締結
	12月	いわき市と消防相互応援協定締結 福島県塙町と災害相互応援協定締結
平成 8年	1月	いわき市と水道相互応援協定締結 長野県中野市と災害時相互応援協定締結
	3月	泉沢霊園完成
	5月	茨城キリスト教大学、シオン短期大学と市民大学事業協定締結 女性によるまちづくり委員会発足
	8月	地震・津波防災訓練実施
	9月	平潟小学校新校舎完成
	10月	市制施行40周年記念式典挙行 JR常磐線磯原駅の橋上化起工式
	11月	北茨城市女性連盟設立
平成 9年	1月	石炭火力発電所の立地計画書が東京電力から提出される
	4月	「家族キャンプ村花園オートキャンプ場」竣工
	8月	環境フェア'97 in花園開催
	10月	JR常磐線磯原橋上駅・自由通路竣工 信濃路ふれあいロマン紀行催行
	11月	都市計画道路五浦海岸線開通 茨城県天心記念五浦美術館開館

年	月	おもなできごと
平成10年	1月	石炭火力発電所の立地に同意
	2月	平潟小学校屋内運動場完成
	4月	五浦岬公園完成
	5月	常磐三市災害相互応援協定締結（いわき市、高萩市）
	7月	市営斎場「やすらぎ聖苑」完成
	10月	平潟地区漁業集落排水処理施設供用開始
平成11年	4月	都市計画道路神岡・五浦線開通 石岡スポーツ広場完成 精華小学校屋内運動場完成 「中郷温泉 通りゃんせ」竣工
	5月	常陸大津の御船祭開催 ニュージーランド国ワイロア地区と国際親善友好都市提携 磯原駅西土地地区画整理事業換地処分に伴う町名変更
	6月	市長選挙執行、村田省吾氏再選 無投票
	11月	北茨城市公式ホームページ開設
	平成12年	2月
4月	高齢者福祉事業団が社会福祉協議会に統合	
5月	「マウント あかね」オープン 姉妹都市締結20周年記念飛脚リレー	
10月	第17回国勢調査 人口 51,593人 世帯 16,672世帯	
平成13年	3月	水沼小学校・水沼中学校廃校
	4月	防災コミュニティセンター完成 情報公開制度スタート 小山ダム定礎式
	11月	中郷温泉 通りゃんせ、入館者30万人突破
平成14年	3月	雨情誕生120年記念事業スタート（国際童謡フェスティバル） 平潟漁港の不発弾処理で193世帯が避難
	4月	花園地域交流センター「花園もーる」オープン
	5月	市内巡回バスの運行スタート
	8月	2002年茨城高校総体開催（ロードレース） 住民基本台帳ネットワークシステム第1次稼動
	平成15年	1月
4月	ごみ処理有料化スタート 市内巡回バス本格運行 ハートフル宅配サービス開始	

年	月	おもなできごと
平成15年	6月	市長選挙・市議会議員補欠選挙、村田省吾氏再選 投票率 55.85%
	8月	住民基本台帳ネットワークシステム第2次稼働
	12月	北部幹線道路開通
平成16年	3月	農山漁村交流促進特区認定
	4月	地域巡回バス試行運行
	5月	常陸大津の御船祭開催
	6月	新市民病院基本構想策定
	7月	市子どもの家オープン
	8月	明德小学校新校舎完成
	10月	常陸宮同妃両殿下ご来市
平成17年	4月	市内医療機関などへの交通手段として地域巡回バス本格運行 栄蔵室に市民手づくりの展望台完成
	6月	市道里親制度スタート、3団体が協定書に調印
	7月	小山ダム竣工式
	8月	地震津波に備え、市内24ヵ所に半鐘を設置
	10月	個人情報保護制度スタート 第18回国勢調査 人口 49,645人 世帯 17,090世帯 公共下水道供用開始、浄化センターで通水式 戸籍の電算化開始
平成18年	1月	ご近所声かけ隊発足（～10月）
	2月	明德小学校体育館完成
	3月	石岡発電所が国の登録有形文化財に登録
	4月	防犯パトロール開始
	5月	防災ボランティア誕生
	10月	市制施行50周年記念式典挙行
平成19年	1月	市役所にAED（自動体外式除細動器）を設置
	5月	市漁業歴史資料館「よう・そろー」オープン
	6月	市長選挙執行、豊田稔氏就任 投票率 65.67% 花園・水沼地区で携帯電話サービス開始
	9月	市議会一般質問を一問一答方式へ切り替え
	10月	茨城の豊かな海づくり大会
	11月	ねんりんピック茨城2007 俳句交流大会
平成20年	3月	市役所にオストメイト（人工肛門）対応トイレ設置
	4月	後期高齢者医療制度開始（75歳以上の新保険制度） 磯原郷英高等学校開校

年	月	おもなできごと
平成20年	6月	出産祝金の支給開始（第3子10万円、第4子30万円、第5子以降50万円）
	8月	第1回市民夏まつりを磯原駅周辺で開催
	9月	北茨城市ふるさと応援寄附条例の制定
	10月	消防団女性分団誕生
	11月	国民文化祭雨情フェスティバル実施
平成21年	2月	市民ふれあいセンター多目的ホールリニューアル
	3月	市道豊田・下駒木線開通 市議会議員選挙執行（無投票） 定員22名に
	4月	コンビニ納税開始
	5月	常陸大津の御船祭開催
	6月	パスポート受付業務開始
	10月	本庁日曜開庁開始
	平成22年	3月
4月		中郷子どもの家オープン 子育て支援と子育て世代の交流の場に 第1回石岡さくら祭り開催 満開の下、市民が「春」を満喫
5月		長野県中野市との姉妹都市締結から30周年
8月		平成22年度茨城県北茨城市総合防災訓練 大津漁港仁井田地区で実施
10月		第19回国勢調査 人口 47,026人 世帯 16,966世帯
11月		子ども議会 小中学生22人が議員となり、市執行部と一問一答を行う
平成23年		3月
	4月	天皇、皇后両陛下がご来市 震災被害のご視察と避難者を見舞われる
	5月	復興への思いを込めた「きたいばらき元気市」がサッカーラグビー場で開催される
	6月	市長選挙執行、豊田稔市長が再選 投票率 52.62%
	10月	市観光協会が宇都宮市にアンテナショップを出店 第20回全国女性消防操法大会出場 神奈川県横浜市で開催
	12月	磯原駅西に放射能対策プラザ開設 放射線量測定器の貸出と食品の放射能測定を開始
	平成24年	2月
3月		東日本大震災の被害を受けた大津岬灯台が再建
4月		震災の津波で流出した五浦六角堂が茨城大学により再建され、4月28日から一般公開が再開される

年 月	お も な で き ご と
平成24年 4月	震災記録写真集「明日を信じて 元気！北茨城」を発行 市内全世帯と支援者に配布
5月	北茨城市水産業復興委員会が発足
6月	鹿児島県南さつま市と「災害時の相互応援に関する協定」を締結
7月	大津港駅前に観光案内所「びすとれ」開設 北茨城市地域交通利用券制度創設 復興支援の4者間包括的提携協定（市、筑波銀行、JTB関東、市観光協会）により観光情報誌「るるぶ北茨城市」完成
8月	震災復興支援展覧会「生誕 110周年記念ウォルト・ディズニー展」が県天心記念五浦美術館で開催
10月	映画「天心」を支援する会が発足
平成25年 1月	放射能対策プラザが中郷多目的集会所内に移転
3月	防災行政無線（51箇所）設置完了 市議会議員選挙執行 定員20名に 投票率 59.11% 北茨城市のイメージキャラクターが決定 五浦岬公園の映画「天心」オープンセット展示公開
4月	高速バス北茨城インター停留所経由運行開始 磯原駅前交番運用開始
5月	静岡県小山町と「災害時における支援協力に関する協定」締結
7月	廃棄物と環境を考える協議会加盟団体（1都5県65市町村）と災害時相互応援協定締結 漁業歴史資料館「よう・そろー」リニューアルオープン 参議院議員通常選挙執行 投票率 47.75%
8月	イメージキャラクター「こうちゃん」が市民夏まつりでお披露目 市内25団体と「高齢者等の見守り活動協力に関する協定」締結
9月	茨城県知事選挙執行 投票率 32.59%
11月	PR動画「恋するフォーチュンクッキー北茨城バージョン」制作・公開
12月	水戸信用金庫磯原支店と「災害時における支援協力に関する協定」締結
平成26年 1月	北茨城歯科医師会と「災害時の歯科医療活動についての協定」締結
2月	放射能対策プラザ移動測定所開設（中郷多目的集会所隣）
3月	防災メール配信サービス開始 「杉良太郎&仲間の皆さんによる復興支援チャリティーコンサート」開催 五浦岬公園展望慰霊塔完成 災害公営住宅入居開始 県道里根神岡上線、市道0230号線開通

年 月	お も な で き ご と
平成26年 3月	中部市民サービスセンター廃止
5月	常陸大津の御船祭開催
6月	大津漁港内に非破壊放射能検査施設開設
10月	仁井田浜公園内に津波避難タワー完成 第1回全国あんこうサミット開催 7地区で市政懇談会開催 県道北部幹線道路（県道里根神岡上線バイパス）が市民病院まで開通
11月	北茨城市民病院開院
平成27年 3月	茨城県・北茨城市合同追悼・復興祈念式典開催 磯原駅に北茨城観光案内所開設
4月	第74回国民体育大会 北茨城市準備委員会設立
5月	市長選挙執行、豊田稔市長が再選 投票率 56.35%
6月	北茨城市民病院附属家庭医療センター開設
10月	第20回国勢調査 人口 44,412人 世帯 16,871世帯
平成28年 2月	新消防庁舎完成 蛭田二郎彫刻ギャラリーオープン
3月	市制施行60周年記念式典挙行 関本第一小学校、富士ヶ丘小学校閉校
4月	関本小中学校開校
5月	五浦・花園ウェブカメラ配信
6月	新市立図書館開館
8月	国際交流員 アリス・パッキエ氏採用
9月	県北芸術祭開催
11月	花園神社紅葉ライトアップ開催
平成29年 2月	関南小学校新校舎完成
3月	村田省吾前市長に名誉市民称号を贈呈 常陸大津の御船祭国指定重要無形民俗文化財に指定 市議会議員選挙執行 定員19名に 投票率 53.94%
4月	北茨城市コミュニティケア総合センター開所 北部スポーツ広場リニューアルオープン
5月	常陸大津の御船祭臨時開催
6月	県道北部幹線道路（県道里根神岡上線バイパス）が全線開通
7月	グローバル人材育成事業でフランスに中学生等を派遣 株式会社タニタヘルスリンクと「健康都市づくりの推進に向けた包括的連携に関する協定」を締結

年 月	お も な で き ご と
平成29年 12月	市公式アプリ「きたいばナビ」をリリース 市が「自らの創意工夫により、優れた施策を実施し、地方自治の充実発展に寄与した市町村」の一つとして総務大臣表彰（団体表彰）を受賞
平成30年 3月	磯原駅西口でイルミネーション「ブルーウェーブいそはら」開催 磯原子育て支援住宅竣工、入居開始
4月	北茨城市地域おこし協力隊主催「桃源郷芸術祭2018」開催 旧消防署跡地に中郷地区津波避難タワー完成 市内体育施設に指定管理者制度を導入 北茨城市生涯学習センター本館「とれふる」（旧関本第一小学校）、分館「期待場」（旧富士ヶ丘小学校）開設 磯原子どもの家開設 高萩市と「原子力災害時における高萩市民の県内広域避難に関する協定」締結
5月	磯原地区公園テニスコート完成 二ツ島高台公園完成
8月	水道料金を改定 いきいき茨城ゆめ国体リハーサル大会「全日本実業団ソフトテニス選手権大会」開催
9月	石岡住宅（旧雇用促進住宅中郷宿舎）入居開始 大洗町、大子町と観光振興における連携協力に関する協定を締結
11月	高萩市と2市共同で新しいごみ処理施設の整備を進めるとの「基本合意」を締結 北茨城・高萩市・北茨城市商工会・高萩市商工会及び茨城労働局による雇用対策協定を締結（全国初）
12月	茨城県議会議員一般選挙 投票率 45.96%
平成31年 3月	北茨城市地域おこし協力隊主催「桃源郷芸術祭2019」開催 北茨城市観光アクションプランを策定
4月	ポートオオツに「大津町空襲慰霊碑」が建立 中郷温泉 通りゃんせ、入館者200万人突破 北茨城市歴史民俗資料館・野口雨情記念館リニューアルオープン
令和元年 5月	明仁天皇陛下の生前退位に伴い、5月1日から改元され、平成から令和に 常陸大津の御船祭開催 群馬県太田市と連携協力にかかる協定を締結
6月	市長選挙執行、豊田稔市長が再選 投票率 53.04%

年 月	お も な で き ご と
令和元年 9月	中郷町の「十石堀」が世界かんがい施設遺産に登録 第74回国民体育大会（いきいき茨城ゆめ国体2019） ソフトテニス競技会開催
10月	磯原地区公園多目的屋内スポーツ施設（筑波銀行『あゆみ』ドーム） オープン 市立図書館、入場者数 50万人突破
令和2年 1月	北茨城市地域おこし協力隊主催「桃源郷芸術祭2020」開催
3月	新型コロナウイルス感染症対策のため、全国一斉臨時休業（休校） （令和2年3月2日～春季休業前まで）
4月	第2期北茨城市子ども・子育て支援プラン策定 新型コロナウイルス感染症対策のため、市内小中学校の臨時休業（休校） を5月末まで延長 新型コロナウイルス感染症緊急事態宣言発令（7都府県） 新型コロナウイルス感染症緊急事態宣言の対象が全国に拡大し、茨城県も対象となる
5月	長野県中野市との姉妹都市締結から40周年 茨城県を含む39県の新型コロナウイルス感染症緊急事態宣言解除
7月	「緊急プロジェクト あんこう鍋発祥の地 北茨城を救え！」 クラウドファンディング開始
8月	日曜開庁日変更 各種証明書のコンビニ交付サービス開始 JA常陸五浦ライスセンター完成
9月	群馬県太田市に「おおた・北茨城交流物産館」オープン
10月	第21回国勢調査 人口 41,801人 世帯 17,042世帯
11月	十石堀維持管理協議会が第7回「ディスカバー農村漁村の宝」に選定
令和3年 2月	常陸大津の御船祭保存会が令和2年度地域文化功労者表彰を受賞
3月	華川中学校が閉校、磯原中学校に統合 北茨城市都市計画マスタープラン改定 東日本大震災から10年目の節目にあたり、防災訓練及び慰霊祭を実施 市議会議員選挙執行 定員19名に 投票率 52.17% 北茨城市教育振興基本計画策定
4月	放射能対策プラザが非破壊放射能検査施設に移転
8月	茨城県がまん延防止等重点措置適用となり、北茨城市が対象区域となる 茨城県全域に2回目の新型コロナウイルス感染症緊急事態宣言発令
9月	磯原中学校新校舎、複合防災・学校給食センター供用開始

年 月	お も な で き ご と
令和 3 年 9 月	明治安田生命保険相互会社と包括連携協定を締結
	新型コロナウイルス感染症緊急事態宣言解除
10 月	華川浄水場供用開始
	大塚製薬株式会社と包括連携協定を締結
令和 4 年 1 月	北茨城市ふるさと応援大使に石井竜也氏、トリル・ダイナスティ氏就任
	都市計画道路（北町・浜田線）が全線開通
	茨城県全域がまん延防止等重点措置適用となる
3 月	まん延防止等重点措置解除
4 月	「十石堀」沼田主計顕彰碑完成
	第一生命保険株式会社と包括連携協定を締結

3 位置・地勢

本市は、茨城県の最北部にあり、首都東京からは、東北に 180kmの地点で、東西およそ 24km、南北 22km、その総面積は 186.79km²となっている。

また、市域の西に、阿武隈高地が南北に連なり、その支脈を水源とする、大北川、塩田川、里根川などの各河川が太平洋に注いでいる。これらの河川の地域には、豊かな平担地がひらけている。

主要な交通機関として、鉄道には J R 常磐線の南中郷・磯原・大津港の三駅を有している。

道路には国道 6 号線及び高速自動車道である常磐自動車道が南北に走っており、市の中心部に北茨城インターチェンジを有している。

市役所所在地	市制施行日	面積	位置 (世界測地系)		広 ぼ う		海 抜
			経 度	緯 度	東 西	南 北	
磯原町磯原1630番地	昭和 31. 3. 31	km ² 186.79	140° 45′ 04″	36° 48′ 07″	km 24.0	km 22.0	m 50.8
海岸総延長 20,251m ※河口部は除く (平成26年3月31日現在 県土木部河川課)							

北茨城市の位置



4 地区の構成図



町 丁 字 名 一 覧

中郷町上桜井	磯原町内野	華川町白場	関南町神岡上	大津町	平潟町	関本町小川
中郷町下桜井	磯原町大塚	華川町中妻	関南町神岡下	大津町北町		関本町才丸
中郷町足洗	磯原町木皿	華川町下相田	関南町関本下	大津町北町1丁目		関本町富士ヶ丘
中郷町小野矢指	磯原町上相田	華川町車	関南町仁井田	大津町北町2丁目		関本町八反
中郷町汐見ヶ丘1丁目	磯原町豊田	華川町下小津田	関南町里根川	大津町北町3丁目		関本町関本上
中郷町汐見ヶ丘2丁目	磯原町豊田1丁目	華川町上小津田		大津町北町4丁目		関本町福田
中郷町汐見ヶ丘3丁目	磯原町豊田2丁目	華川町小豆畑		大津町五浦1丁目		関本町関本中
中郷町汐見ヶ丘4丁目	磯原町磯原	華川町花園		大津町五浦2丁目		
中郷町汐見ヶ丘5丁目	磯原町磯原1丁目			大津町五浦3丁目		
中郷町汐見ヶ丘6丁目	磯原町磯原2丁目					
中郷町汐見ヶ丘7丁目	磯原町磯原3丁目					
中郷町汐見ヶ丘8丁目	磯原町磯原4丁目					
中郷町汐見ヶ丘9丁目	磯原町磯原5丁目					
中郷町汐見ヶ丘10丁目	磯原町磯原6丁目					
中郷町栗野	磯原町本町1丁目					
中郷町日棚	磯原町本町2丁目					
中郷町松井	磯原町本町3丁目					
中郷町石岡	磯原町本町4丁目					

土地 · 气象

1 地目別土地面積

(各年1月1日現在) (単位: km²)

年次	総面積	田	畑	宅地	池沼	山林	原野	牧場	雑種地	その他
平成 17 年	186.55	13.58	5.50	11.44	0.02	58.75	7.64	1.20	3.09	85.33
18	186.55	13.53	5.48	11.57	0.02	58.76	7.64	1.20	3.14	85.21
19	186.55	13.48	5.46	11.69	0.02	58.75	7.66	1.21	5.70	82.58
20	186.55	13.45	5.45	11.75	0.02	58.71	7.64	1.21	5.75	82.57
21	186.55	13.35	5.44	11.80	0.02	58.79	7.62	1.21	5.30	83.02
22	186.55	13.35	5.39	11.94	0.03	58.91	7.48	1.21	5.18	83.06
23	186.55	13.30	5.40	12.00	0.04	58.91	7.47	1.21	5.19	83.03
24	186.55	13.26	5.35	12.01	0.04	59.11	7.27	1.21	5.23	83.07
25	186.55	13.21	5.34	12.04	0.04	59.04	7.27	1.21	5.23	83.17
26	186.55	13.19	5.30	12.13	0.04	59.04	7.26	1.21	5.24	83.14
27	186.80	13.13	5.25	12.12	0.04	58.96	7.24	1.21	5.52	83.33
28	186.80	13.07	5.21	12.21	0.04	59.02	7.20	1.21	5.57	83.27
29	186.80	13.04	5.19	12.04	0.04	58.96	7.19	1.21	5.85	83.28
30	186.80	12.98	5.17	12.06	0.04	59.13	7.16	1.20	5.95	83.11
31	186.80	12.89	4.96	12.17	0.04	59.42	6.96	1.21	6.14	83.01
令和 2 年	186.80	12.83	4.94	12.17	0.04	59.42	6.97	1.21	6.18	83.04
3	186.79	12.76	4.92	12.18	0.04	59.98	6.29	1.21	6.98	82.43
4	186.79	12.41	4.83	12.20	0.04	60.07	5.51	1.21	8.06	82.46

資料：税務課

2 地価公示価格

(各年1月1日現在) (単位: 円/㎡)

標準地	平成 30年	31年	令和 2年	3年	4年	計画区分
磯原町磯原5丁目77番地外	27,700	27,400	27,200	27,000	26,900	第1種中高層住居 専用地域
大津町北町4丁目4番地9	24,400	23,900	23,500	23,100	22,800	第1種住居地域
中郷町汐見ヶ丘 5丁目197番地22	18,300	18,100	17,900	17,700	17,600	第1種低層住居 専用地域
大津町北町字浜道 1480番地2	15,600	15,400	15,200	15,000	14,900	無指定地域
磯原町本町 2丁目3番地7外	29,700	29,200	28,800	28,300	27,900	商業地域 準防火地域
磯原町磯原 1丁目128番地外	37,500	37,200	36,900	36,500	36,300	商業地域 準防火地域
大津町北町2丁目2番地2	28,400	27,900	27,400	26,900	26,500	商業地域

資料：国土交通省地価公示

3 気象概況

(各年1月～12月)

区分 年次	天 候 (日)				気 温 (°C)			平均湿度 (%)	平均風速 (m/s)	降 水 量 (mm)	
	晴 天 日	曇 天 日	降 雨 日	降 雪 日	最 高	最 低	平 均				
平成23年	234	84	47	—	33.8	-5.7	13.2	78.4	2.2	1,215.0	
24	253	68	43	2	30.8	-6.7	13.2	78.1	2.3	1,006.0	
25	244	84	36	1	31.9	-6.5	13.4	77.0	2.4	1,095.0	
26	264	49	50	2	31.3	-7.5	13.4	76.6	2.3	1,678.5	
27	232	86	47	—	31.0	-4.9	13.9	80.1	2.2	1,499.5	
28	217	94	54	1	34.5	-2.4	14.2	79.3	1.9	1,327.5	
29	200	115	49	1	30.9	-4.0	13.2	79.5	1.9	1,389.5	
30	227	95	40	3	32.4	-6.5	14.5	82.0	1.9	1,412.5	
令和元年	201	117	46	1							
2	187	125	53	1	32.9	-2.3	15.8	77.7	1.7	1,191.5	
3	208	99	57	1	36.4	-4.0	14.4	74.4	1.9	1,933.5	
令和3年の内訳	1月	13	13	4	1	15.4	-4.0	3.9	59.1	2.0	21.5
	2	23	2	3	—	18.9	-3.0	6.4	49.8	2.6	82.0
	3	22	5	4	—	19.2	0.9	10.3	63.5	2.4	253.0
	4	14	9	7	—	22.4	2.5	12.4	63.7	2.2	253.0
	5	17	10	4	—	24.6	6.4	16.6	79.9	1.6	126.5
	6	9	18	3	—	24.9	14.2	19.6	89.3	1.6	128.5
	7	13	9	9	—	29.5	18.0	23.1	94.0	1.3	170.5
	8	16	10	5	—	36.4	17.9	24.6	92.0	1.7	335.5
	9	14	8	8	—	27.9	14.3	20.4	88.4	1.6	171.5
	10	19	7	5	—	28.6	6.2	16.6	81.7	1.9	152.0
	11	25	3	2	—	20.7	2.0	12.5	68.8	1.7	99.5
	12	23	5	3	—	17.6	-2.1	6.9	62.0	2.1	140.0

(注) 令和2年3月から気象観測装置修理完了

資料：消防本部

人

口

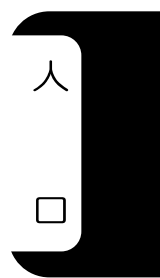

1 人口、世帯数の推移

(各年10月1日現在)

年次	世帯数	人口			1世帯 当の 人口	人口密度	備考
		総数	男	女			
昭和34年	世帯 12,477	人 63,426	人 32,145	人 31,281	人 5.08	人/km ²	
○ 35	12,680	60,567	29,909	30,658	4.78		杉本炭礦閉山
36	12,658	60,082	29,713	30,369	4.75		
37	12,621	59,426	29,406	30,020	4.71		
38	12,541	58,250	28,721	29,529	4.64		市営小野矢指団地建築完了
39	12,360	56,678	27,890	28,788	4.59		
○ 40	12,474	55,334	27,014	28,320	4.44		
41	12,484	54,207	26,479	27,728	4.34		
42	12,333	52,726	25,724	27,002	4.28		大日本炭礦閉山
43	12,113	50,903	24,814	26,089	4.20		磯原A工業団地完成
44	12,053	49,699	24,249	25,450	4.12		関本炭礦、重内炭礦閉山
○ 45	11,842	48,323	23,288	25,035	4.08	259.3	市営宮下改良住宅建築完了
46	11,815	47,414	22,883	24,531	4.01	254.4	常磐炭礦閉山、上相田工業団地完成
47	11,202	44,028	21,232	22,796	3.93	236.2	磯原住宅団地完成
48	11,173	43,827	21,132	22,695	3.92	235.2	市営下桜井南団地建築完了
49	11,280	43,893	21,156	22,737	3.89	235.5	
○ 50	11,560	44,332	21,371	22,961	3.83	237.9	関本工業団地完成
51	11,719	44,550	21,555	22,995	3.80	239.0	
52	11,904	44,924	21,785	23,139	3.77	241.0	磯原B工業団地完成
53	12,171	45,504	22,122	23,382	3.74	244.1	
54	12,467	46,278	22,557	23,721	3.71	248.3	
○ 55	13,031	47,670	23,309	24,361	3.66	255.8	
56	13,381	48,447	23,690	24,757	3.62	259.9	市営白場住宅建築完了
57	13,793	49,393	24,239	25,154	3.58	265.0	
58	13,971	49,795	24,490	25,305	3.56	267.1	市営中妻団地建築完了
59	14,174	50,182	24,736	25,446	3.54	269.2	
○ 60	14,458	51,035	25,290	25,745	3.53	273.8	
61	14,624	51,186	25,357	25,829	3.50	274.6	
62	14,764	51,261	25,390	25,871	3.47	275.0	
昭和63年	14,887	51,335	25,379	25,956	3.45	275.4	常磐自動車道北茨城I.C開通
平成元年	15,015	51,301	25,353	25,948	3.42	275.2	
○ 2	14,888	51,093	25,185	25,908	3.43	274.1	
3	15,118	51,222	25,259	25,963	3.39	274.8	
4	15,382	51,441	25,422	26,019	3.34	275.9	中郷工業団地完成、市営神岡団地建築完了
5	15,625	51,715	25,557	26,158	3.31	277.4	
6	15,880	52,035	25,769	26,266	3.28	279.0	
○ 7	15,915	52,074	25,739	26,335	3.27	279.2	
8	16,202	52,347	25,916	26,431	3.23	280.7	

(各年10月1日現在)

年次	世帯数	人口			1世帯 当りの 人口	人口密度	備考
		総数	男	女			
平成9年	16,414	52,456	25,933	26,523	3.20	281.3	市営下桜井団地建築完了
10	16,741	52,504	25,917	26,587	3.14	281.5	
11	16,875	52,167	25,774	26,393	3.09	279.7	
○ 12	16,672	51,593	25,534	26,059	3.09	276.7	
13	16,862	51,364	25,423	25,941	3.05	275.4	
14	17,029	51,115	25,283	25,832	3.00	274.1	
15	17,165	50,678	25,019	25,659	2.95	271.7	
16	17,216	50,219	24,801	25,418	2.92	269.2	
○ 17	17,090	49,645	24,508	25,137	2.90	266.1	
18	17,208	49,058	24,201	24,857	2.85	263.0	
19	17,300	48,539	23,936	24,603	2.81	260.2	
20	17,375	47,861	23,613	24,248	2.75	256.6	
21	17,445	47,374	23,288	24,086	2.72	253.9	
○ 22	16,966	47,026	23,168	23,858	2.77	252.1	
23	16,861	46,208	22,780	23,428	2.74	247.7	
24	16,837	45,468	22,423	23,045	2.70	243.7	
25	16,902	44,782	22,078	22,704	2.64	240.1	
26	16,913	44,220	21,866	22,354	2.61	237.0	
○ 27	16,871	44,412	22,003	22,409	2.63	237.8	
28	16,849	43,716	21,647	22,069	2.60	234.0	
29	16,851	43,135	21,337	21,798	2.56	230.9	
30	16,904	42,681	21,154	21,527	2.52	228.4	
令和元年	16,903	42,122	20,930	21,192	2.49	225.4	
○ 2	17,042	41,801	20,760	21,041	2.45	223.8	
3	16,973	41,074	20,431	20,643	2.42	219.9	

資料：常住人口調査 ○印は国勢調査

人口、世帯数の推移

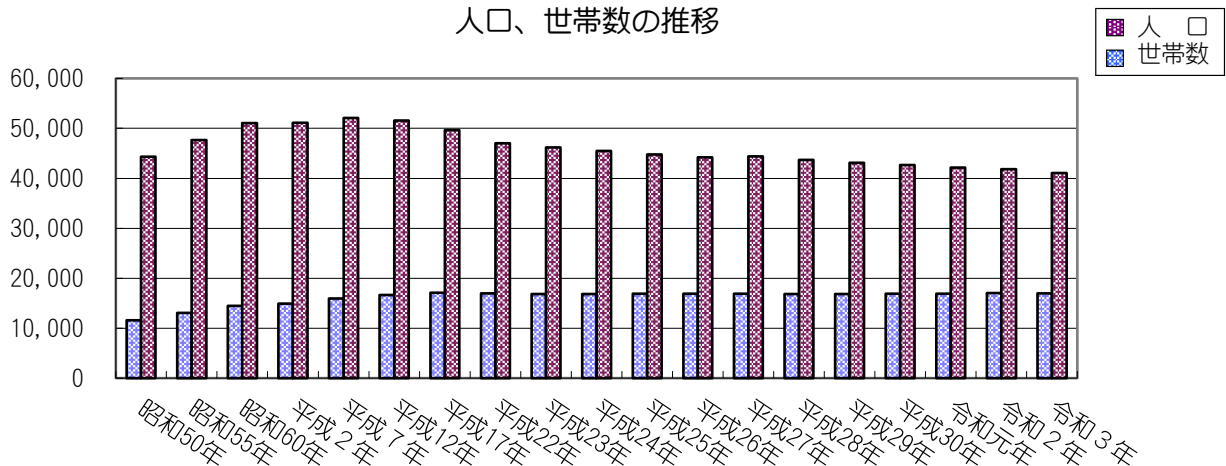

2 町別人口の推移

(各年10月1日現在)(単位：人)

年次	北茨城市	中郷町	磯原町	華川町	関南町	大津町	平潟町	関本町
平成7年	52,074	15,446	12,340	6,219	4,131	6,696	2,694	4,548
12	51,593	15,837	12,882	5,596	3,984	6,041	2,571	4,682
13	51,364	15,712	12,876	5,618	3,925	5,942	2,562	4,729
14	51,115	15,697	12,751	5,632	3,873	5,901	2,547	4,714
15	50,678	15,575	12,593	5,675	3,797	5,828	2,536	4,674
16	50,219	15,421	12,550	5,604	3,732	5,791	2,512	4,609
17	49,645	15,145	12,692	5,484	3,662	5,722	2,405	4,535
18	49,058	14,961	12,651	5,403	3,574	5,579	2,398	4,492
19	48,539	14,802	12,652	5,287	3,559	5,455	2,365	4,419
20	47,861	14,716	12,423	5,230	3,494	5,347	2,312	4,339
21	47,374	14,658	12,221	5,154	3,468	5,250	2,284	4,339
22	47,026	14,505	12,230	5,125	3,401	5,323	2,232	4,210
23	46,208	14,547	11,958	5,028	3,339	5,123	2,100	4,113
24	45,468	14,293	11,811	4,965	3,258	5,081	2,057	4,003
25	44,782	14,134	11,663	4,869	3,221	4,998	2,008	3,889
26	44,220	14,015	11,419	4,780	3,243	4,924	2,019	3,820
27	44,412	14,130	11,596	4,756	3,182	4,961	2,006	3,781
28	43,716	13,901	11,513	4,646	3,096	4,896	1,943	3,721
29	43,135	13,770	11,378	4,519	3,024	4,858	1,936	3,650
30	42,681	13,628	11,410	4,374	2,964	4,822	1,917	3,566
令和元年	42,122	13,506	11,321	4,224	2,947	4,762	1,906	3,456
2	41,801	13,323	11,307	4,142	2,940	4,722	1,900	3,467
3	41,074	13,193	11,125	4,023	2,878	4,639	1,857	3,359

資料：常住人口調査

3 労働力人口（15歳以上）

(各年10月1日現在)(単位：人)

年次	総数	労働力人口				非労働力人口	不詳
		総数	就業者		完全失業者		
			男	女			
昭和55年	37,264	23,197	14,345	8,852	751	13,209	107
60	39,955	24,403	15,164	9,239	1,007	14,493	52
平成2年	40,992	24,493	15,055	9,438	859	15,608	32
7	42,773	24,866	15,297	9,569	1,244	16,645	18
12	43,394	24,302	14,827	9,475	1,283	17,788	21
17	42,724	23,200	13,882	9,318	1,864	17,478	182
22	41,013	21,379	12,718	8,661	1,913	17,227	494
27	38,994	21,070	12,300	8,770	1,090	16,498	336
令和2年	37,181	19,821	11,248	8,573	829	14,545	1,986

資料：国勢調査

4 字別人口と世帯数

(令和4年4月1日現在)

区分 字名	人 口			世帯数	区分 字名	人 口			世帯数
	総 数	男	女			総 数	男	女	
北茨城市	40,689	20,263	20,426	16,940	下小津田	198	97	101	82
中郷町	13,084	6,516	6,568	5,443	上小津田	334	166	168	163
上桜井	2,848	1,424	1,424	1,138	小豆畑	705	369	336	334
下桜井	788	391	397	365	花園	99	49	50	39
足洗	825	414	411	357	関南町	2,844	1,471	1,373	1,210
小野矢指	960	483	477	411	神岡上	919	476	443	405
汐見ヶ丘	2,151	1,054	1,097	945	神岡下	558	282	276	218
栗野	1,411	690	721	544	関本下	312	158	154	125
日棚	1,077	538	539	472	仁井田	559	295	264	255
松井	1,574	801	773	590	里根川	496	260	236	207
石岡	1,450	721	729	621	大津町	4,614	2,306	2,308	2,004
磯原町	11,028	5,513	5,515	4,671	大津	1,299	649	650	607
内野	108	59	49	41	北町	2,694	1,352	1,342	1,163
大塚	1,425	707	718	574	五浦	621	305	316	234
木皿	1,321	643	678	548	平潟町	1,813	871	942	753
上相田	1,169	591	578	474	関本町	3,342	1,614	1,728	1,189
豊田	1,914	937	977	709	小川	35	17	18	13
磯原	4,745	2,391	2,354	2,166	才丸	57	31	26	26
本町	346	185	161	159	富士ヶ丘	587	288	299	262
華川町	3,964	1,972	1,992	1,670	八反	202	103	99	100
白場	579	304	275	257	関本上	655	318	337	266
中妻	867	415	452	360	福田	840	410	430	175
下相田	276	132	144	113	関本中	966	447	519	347
車	906	440	466	322					

資料：常住人口調査

5 年齢別人口

(1) 年齢別人口 (歳 別)

(令和4年4月1日現在)(単位:人)

年 齢	総 数	男	女	年 齢	総 数	男	女
総 数	40,689	20,263	20,426	35～39	2,138	1,166	972
				35	392	210	182
0～14	4,138	2,095	2,043	36	406	219	187
15～64	21,750	11,328	10,422	37	426	233	193
65～	14,549	6,675	7,874	38	452	244	208
				39	462	260	202
0～14 (%)	10.2	10.4	10.0	40～44	2,234	1,167	1,067
15～64 (%)	53.8	56.4	51.2	40	415	223	192
65～ (%)	36.0	33.2	38.7	41	427	224	203
				42	444	227	217
0～4	1,110	573	537	43	491	249	242
0	192	100	92	44	457	244	213
1	211	101	110	45～49	2,558	1,345	1,213
2	213	114	99	45	491	265	226
3	242	136	106	46	450	247	203
4	252	122	130	47	545	270	275
5～9	1,418	722	696	48	539	291	248
5	290	145	145	49	533	272	261
6	269	131	138	50～54	2,660	1,350	1,310
7	290	158	132	50	528	281	247
8	271	142	129	51	533	278	255
9	298	146	152	52	546	277	269
10～14	1,610	800	810	53	519	249	270
10	306	156	150	54	534	265	269
11	299	143	156	55～59	2,751	1,373	1,378
12	325	150	175	55	467	249	218
13	351	171	180	56	531	265	266
14	329	180	149	57	547	260	287
15～19	1,730	864	866	58	603	289	314
15	357	167	190	59	603	310	293
16	323	164	159	60～64	3,257	1,699	1,558
17	369	180	189	60	605	296	309
18	352	195	157	61	679	374	305
19	329	158	171	62	659	350	309
20～24	1,198	636	562	63	675	351	324
20	263	142	121	64	639	328	311
21	245	136	109	65～69	3,651	1,837	1,814
22	246	134	112	65	674	333	341
23	201	101	100	66	705	347	358
24	243	123	120	67	731	384	347
25～29	1,477	808	669	68	743	372	371
25	262	151	111	69	798	401	397
26	298	143	155				
27	268	149	119	70～74	3,911	1,934	1,977
28	327	177	150	75～79	2,397	1,188	1,209
29	322	188	134	80～84	1,989	879	1,110
30～34	1,747	920	827	85～89	1,482	547	935
30	334	192	142	90～94	835	231	604
31	311	163	148	95～99	247	48	199
32	337	183	154	100～	37	11	26
33	368	197	171				
34	397	185	212	年 齢 不 詳	252	165	87

資料: 常住人口調査

(2) 年齢3区別人口の推移

(各年10月1日現在)(単位：人)

区分 年次	総数	0～14歳(年少人口)				15～64歳(生産年齢人口)				65歳以上(老年人口)			
		計	%	男	女	計	%	男	女	計	%	男	女
昭和55年	47,669	10,405	21.8	5,343	5,062	32,323	67.8	15,880	16,443	4,941	10.4	2,085	2,856
60	51,035	11,080	21.7	5,756	5,324	33,915	66.5	17,050	16,865	6,040	11.8	2,484	3,556
平成2年	51,080	10,088	19.7	5,189	4,899	33,651	65.9	17,000	16,651	7,341	14.4	2,984	4,357
7	52,074	9,301	17.9	4,814	4,487	33,799	64.9	17,168	16,631	8,974	17.2	3,757	5,217
12	51,593	8,199	15.9	4,248	3,951	33,065	64.1	16,953	16,112	10,329	20.0	4,333	5,996
17	49,645	6,921	13.9	3,628	3,293	31,285	63.0	16,084	15,201	11,439	23.0	4,796	6,643
22	47,026	5,929	12.6	3,082	2,847	28,939	61.6	14,842	14,097	12,074	25.7	5,173	6,901
27	44,412	4,924	11.2	2,555	2,369	25,811	58.8	13,242	12,569	13,183	30.0	5,910	7,273
令和2年	41,801	4,368	10.5	2,198	2,170	22,846	55.0	11,836	11,010	14,335	34.5	6,561	7,774

(注) 年齢不詳を含まないため、総数と必ずしも合わない。
平成22年から総数には年齢不詳を含む。

資料：国勢調査

(3) 老年人口の推移(65歳以上)

(各年10月1日現在)

区分 年次	人 口			総人口に 対する割合
	計	男	女	
平成18年	11,621人	4,898人	6,723人	23.7%
19	11,805	5,002	6,803	24.3
20	11,931	5,076	6,855	24.9
21	12,093	5,146	6,947	25.5
○ 22	12,074	5,173	6,901	25.7
23	11,976	5,164	6,812	26.0
24	12,167	5,322	6,845	26.8
25	12,470	5,492	6,978	27.9
26	12,776	5,673	7,103	28.9
○ 27	13,183	5,910	7,273	30.0
28	13,480	6,086	7,394	31.2
29	13,774	6,223	7,551	32.3
30	14,022	6,359	7,663	33.2
令和元年	14,187	6,454	7,733	34.1
○ 2	14,335	6,561	7,774	34.5
3	14,497	6,642	7,855	35.5

資料：常住人口調査 ○印は国勢調査

6 県内各市の人口と世帯

(令和4年4月1日現在)

区分 市名	人 口			世 帯 数	面 積 (令和4年1月1日現在)	人口密度 (令和4年4月1日現在)
	総 数	男	女			
	人	人	人	世帯	km ²	人/km ²
茨 城 県	2,840,403	1,417,140	1,423,263	1,199,466	6,097.51	465.8
水 戸 市	269,654	131,948	137,706	124,358	217.32 a	1,240.8
日 立 市	170,232	84,875	85,357	77,254	225.72	754.2
土 浦 市	141,563	70,651	70,912	64,370	122.89	1,151.9
古 河 市	138,175	69,095	69,080	56,959	123.58	1,118.1
石 岡 市	71,423	35,393	36,030	28,479	215.53	331.4
結 城 市	49,741	24,956	24,785	19,447	65.76	756.4
龍ヶ崎市	75,712	37,530	38,182	32,606	78.59	963.4
下 妻 市	41,872	21,131	20,741	16,563	80.88	517.7
常 総 市	60,040	30,135	29,905	22,800	123.64	485.6
常陸太田市	47,109	22,947	24,162	19,087	371.99	126.6
高 萩 市	26,912	13,415	13,497	11,571	193.55	139.0
北 茨 城 市	40,689	20,263	20,426	16,940	186.79	217.8
笠 間 市	72,259	35,356	36,903	29,280	240.40	300.6
取 手 市	103,852	51,070	52,782	46,186	69.94	1,484.9
牛 久 市	84,085	41,504	42,581	35,715	58.92	1,427.1
つくば市	248,672	124,836	123,836	115,143	283.72	876.5
ひたちなか市	155,114	78,420	76,694	67,495	100.23	1,547.6
鹿 嶋 市	66,184	33,938	32,246	28,548	106.04	624.1
潮 来 市	27,038	13,374	13,664	10,788	71.40	378.7
守 谷 市	69,133	34,478	34,655	28,162	35.71	1,936.0
常陸大宮市	38,318	18,953	19,365	15,649	348.45	110.0
那 珂 市	53,121	25,799	27,322	21,191	97.82	543.0
筑 西 市	99,273	49,267	50,006	37,979	205.30	483.6
坂 東 市	51,307	26,039	25,268	18,612	123.03	417.0
稲 敷 市	37,862	18,869	18,993	14,556	205.81	184.0
かすみがうら市	39,400	20,005	19,395	15,509	156.60	251.6
桜 川 市	37,983	18,817	19,166	13,490	180.06	210.9
神 栖 市	94,721	49,045	45,676	41,125	146.97	644.5
行 方 市	30,985	15,439	15,546	10,954	222.48	139.3
鉾 田 市	44,797	22,760	22,037	17,865	207.60	215.8
つくばみらい市	50,488	25,194	25,294	20,601	79.16	637.8
小 美 玉 市	47,658	23,803	23,855	18,239	144.74	329.3

資料：茨城県の人口と世帯、全国都道府県市区町村別面積調

a：水戸市は、境界の一部が未定のため、参考値を示した。

7 人口動態

(各年1月～12月)

区分 年次	自然動態			死産	婚姻	離婚	社会動態			人口 増減数
	出生	死亡	自然 増減数				転入	転出	社会 増減数	
昭和63年	人 560	人 457	人 103	人 14	件 259	件 48	人 1,443	人 1,485	人 △ 42	人 61
平成元年	500	412	88	15	235	59	1,374	1,552	△ 178	△ 90
2	475	479	△ 4	18	242	55	1,629	1,536	93	89
3	467	419	48	14	271	57	1,528	1,410	118	166
4	476	420	56	15	290	56	1,713	1,452	261	317
5	451	416	35	19	253	86	1,652	1,477	175	210
6	483	399	84	14	247	63	1,754	1,504	250	334
7	469	461	8	14	278	66	1,768	1,564	204	212
8	501	411	90	14	257	70	1,700	1,540	160	250
9	414	421	△ 7	19	279	84	1,602	1,541	61	54
10	497	496	1	14	248	93	1,509	1,558	△ 49	△ 48
11	405	477	△ 72	10	196	103	1,475	1,688	△ 213	△ 285
12	428	501	△ 73	14	243	90	1,447	1,587	△ 140	△ 213
13	430	479	△ 49	14	245	99	1,535	1,675	△ 140	△ 189
14	392	463	△ 71	14	223	115	1,344	1,580	△ 236	△ 307
15	371	492	△ 121	11	228	120	1,358	1,703	△ 345	△ 466
16	385	487	△ 102	17	231	107	1,319	1,644	△ 325	△ 427
17	330	531	△ 201	6	225	115	1,255	1,536	△ 281	△ 482
18	369	554	△ 185	7	216	98	1,145	1,534	△ 389	△ 574
19	331	570	△ 239	9	199	81	1,125	1,416	△ 291	△ 530
20	346	587	△ 241	12	228	106	1,125	1,550	△ 425	△ 666
21	297	613	△ 316	2	195	86	1,174	1,312	△ 138	△ 454
22	329	556	△ 227	8	197	99	1,181	1,345	△ 164	△ 391
23	284	626	△ 342	6	170	76	966	1,420	△ 454	△ 796
24	295	595	△ 300	8	195	75	958	1,369	△ 411	△ 711
25	244	609	△ 365	4	202	81	1,009	1,402	△ 393	△ 758
26	302	614	△ 312	6	166	76	979	1,204	△ 225	△ 537
27	244	594	△ 350	5	168	68	1,087	1,188	△ 101	△ 451
28	278	581	△ 303	5	166	68	937	1,268	△ 331	△ 634
29	256	612	△ 356	6	146	65	931	1,230	△ 299	△ 655
30	226	595	△ 369	3	139	65	1,064	1,194	△ 130	△ 499
令和元年	223	626	△ 403	8	143	66	1,023	1,123	△ 100	△ 503
2	204	637	△ 433	4	113	61	979	1,092	△ 113	△ 546
3	200	564	△ 364	4	108	67	902	1,225	△ 323	△ 687

資料：市民課、常住人口調査

8 従前の住所地（都道府県）別転入者数

(各年1月～12月)(単位：人)

都道府県名	令和2年			令和3年		
	計	男	女	計	男	女
計	634	370	264	523	315	208
北海道	11	8	3	4	3	1
青森県	4	1	3	4	3	1
岩手県	2	1	1	2	1	1
宮城県	5	3	2	9	6	3
秋田県	-	-	-	1	-	1
山形県	3	2	1	5	2	3
福島県	172	89	83	129	71	58
栃木県	19	10	9	21	16	5
群馬県	14	10	4	6	5	1
埼玉県	41	24	17	60	37	23
千葉県	30	19	11	45	28	17
東京都	58	34	24	82	46	36
神奈川県	44	30	14	47	27	20
新潟県	7	5	2	3	1	2
富山県	-	-	-	2	1	1
石川県	4	2	2	1	1	-
福井県	-	-	-	-	-	-
山梨県	2	1	1	-	-	-
長野県	9	6	3	1	1	-
岐阜県	2	1	1	3	2	1
静岡県	6	3	3	17	13	4
愛知県	13	11	2	11	9	2
三重県	36	7	29	4	2	2
滋賀県	1	1	-	-	-	-
京都府	3	2	1	2	-	2
大阪府	50	35	15	3	2	1
兵庫県	6	6	-	1	1	-
奈良県	5	2	3	1	1	-
和歌山県	1	-	1	-	-	-
鳥取県	-	-	-	1	-	1
島根県	1	1	-	-	-	-
岡山県	1	1	-	-	-	-
広島県	3	3	-	4	1	3
山口県	-	-	-	1	-	1
徳島県	-	-	-	1	1	-
香川県	-	-	-	3	-	3
愛媛県	1	1	-	-	-	-
高知県	-	-	-	-	-	-
福岡県	6	2	4	9	5	4
佐賀県	-	-	-	1	1	-
長崎県	-	-	-	-	-	-
熊本県	1	1	-	-	-	-
大分県	5	2	3	4	2	2
宮崎県	4	3	1	1	-	1
鹿児島県	-	-	-	2	-	2
沖縄県	2	1	1	6	4	2
外国	62	42	20	26	22	4
その他	18	16	2	30	19	11

(注) 本表は県外から本市に転入した者の都道府県別内訳を示したものである。資料：常住人口調査
 その他（従前の住所地なし又は不明、帰化）は県外計に含めていない。

9 転出先の住所地（都道府県）別転出者数

(各年1月～12月)(単位：人)

都道府県名	令和2年			令和3年		
	計	男	女	計	男	女
計	583	322	261	690	383	307
北海道	9	4	5	13	8	5
青森県	3	3	-	2	1	1
岩手県	10	8	2	6	3	3
宮城県	14	8	6	24	11	13
秋田県	2	1	1	-	-	-
山形県	3	3	-	2	1	1
福島県	145	75	70	178	92	86
栃木県	14	8	6	21	16	5
群馬県	4	3	1	18	7	11
埼玉県	62	30	32	51	23	28
千葉県	58	34	24	61	29	32
東京都	114	50	64	129	66	63
神奈川県	55	35	20	55	37	18
新潟県	2	1	1	4	3	1
富山県	2	1	1	1	1	-
石川県	6	5	1	5	2	3
福井県	-	-	-	2	1	1
山梨県	-	-	-	2	1	1
長野県	1	1	-	4	3	1
岐阜県	-	-	-	2	1	1
静岡県	10	6	4	12	9	3
愛知県	14	9	5	10	10	-
三重県	1	1	-	1	1	-
滋賀県	-	-	-	1	-	1
京都府	-	-	-	1	1	-
大阪府	12	8	4	17	11	6
兵庫県	2	2	-	6	6	-
奈良県	2	1	1	-	-	-
和歌山県	-	-	-	-	-	-
鳥取県	-	-	-	1	1	-
島根県	-	-	-	1	1	-
岡山県	-	-	-	2	1	1
広島県	2	2	-	-	-	-
山口県	1	-	1	-	-	-
徳島県	-	-	-	-	-	-
香川県	-	-	-	1	1	-
愛媛県	-	-	-	1	1	-
高知県	-	-	-	-	-	-
福岡県	3	3	-	1	1	-
佐賀県	1	-	1	4	1	3
長崎県	-	-	-	-	-	-
熊本県	2	2	-	2	1	1
大分県	4	2	2	1	1	-
宮崎県	2	-	2	-	-	-
鹿児島県	-	-	-	2	1	1
沖縄県	2	1	1	5	1	4
外国	21	15	6	41	28	13
その他	10	7	3	21	14	7

(注) 本表は本市から県外に転出した者の都道府県別内訳を示したものである。資料：常住人口調査
その他（転出先の住所地不明、国籍離脱）は県外計に含めていない。

10 県内市町村間移動者数（転入）

（各年1月～12月）（単位：人）

市 町 村 名	令 和 2 年			令 和 3 年		
	計	男	女	計	男	女
県内計	327	176	151	349	190	159
水戸市	34	18	16	37	18	19
日立市	95	50	45	107	56	51
土浦市	8	6	2	8	5	3
古河市	3	1	2	3	2	1
石岡市	7	4	3	2	-	2
結城市	2	1	1	1	-	1
龍ヶ崎市	5	3	2	2	2	-
下妻市	2	2	-	4	2	2
常陸総太市	-	-	-	11	8	3
常陸太田市	2	1	1	4	3	1
高萩市	97	48	49	77	40	37
笠間市	1	-	1	7	3	4
取手市	2	2	-	1	1	-
牛久保市	1	1	-	-	-	-
つくば市	12	6	6	15	11	4
ひたちなか市	18	11	7	28	16	12
鹿嶋市	1	1	-	3	2	1
潮来市	-	-	-	-	-	-
守谷市	5	3	2	1	1	-
常陸大宮市	3	1	2	-	-	-
那珂市	9	4	5	2	1	1
筑西市	-	-	-	6	4	2
坂東市	-	-	-	-	-	-
稲敷市	-	-	-	-	-	-
かすみがうら市	5	4	1	4	3	1
桜川市	-	-	-	-	-	-
神栖市	1	1	-	8	5	3
行方市	-	-	-	-	-	-
鉾田市	4	2	2	1	-	1
つくばみらい市	-	-	-	8	4	4
小美玉市	1	1	-	2	1	1
茨城町	2	2	-	-	-	-
大洗町	1	-	1	1	-	1
城里町	-	-	-	-	-	-
東海村	4	2	2	3	1	2
大子町	2	1	1	-	-	-
美浦村	-	-	-	2	1	1
阿見町	-	-	-	1	-	1
河内町	-	-	-	-	-	-
八千代町	-	-	-	-	-	-
五霞町	-	-	-	-	-	-
境界町	-	-	-	-	-	-
利根町	-	-	-	-	-	-

（注）本表は県内から本市に転入した者の市町村別内訳を示したものである。 資料：常住人口調査

11 県内市町村間移動者数（転出）

（各年1月～12月）（単位：人）

市 町 村 名	令 和 2 年			令 和 3 年		
	計	男	女	計	男	女
県内計	499	262	237	514	237	277
水戸市	80	43	37	67	25	42
日立市	170	91	79	168	81	87
土浦市	10	7	3	19	12	7
古河市	3	2	1	5	3	2
石岡市	-	-	-	5	3	2
結城市	1	-	1	2	-	2
龍ヶ崎市	-	-	-	2	1	1
下妻市	2	1	1	3	1	2
常陸太田市	-	-	-	6	-	6
高萩市	8	2	6	4	-	4
笠間市	82	40	42	77	34	43
取手市	9	4	5	4	-	4
牛久保市	1	1	-	1	1	-
つくば市	7	3	4	6	2	4
ひたちなか市	25	14	11	24	11	13
鹿嶋市	40	23	17	50	29	21
潮来市	4	2	2	4	2	2
守谷市	-	-	-	2	1	1
常陸大宮市	5	2	3	1	1	-
那珂市	4	-	4	6	3	3
筑西市	8	3	5	10	7	3
坂東市	6	3	3	2	-	2
稲敷市	1	-	1	1	1	-
かすみがうら市	1	1	-	-	-	-
桜川市	-	-	-	3	2	1
神栖市	1	1	-	-	-	-
行方市	6	4	2	6	2	4
銚田市	-	-	-	-	-	-
つくばみらい市	2	1	1	2	-	2
小美玉市	1	-	1	2	-	2
小美玉市	4	3	1	1	-	1
茨城町	3	3	-	4	3	1
大洗町	-	-	-	2	-	2
城里町	1	1	-	5	2	3
東海村	12	5	7	10	6	4
大子町	-	-	-	4	1	3
美浦村	1	1	-	1	1	-
阿見町	1	1	-	1	1	-
河内町	-	-	-	-	-	-
八千代町	-	-	-	-	-	-
五霞町	-	-	-	1	-	1
境界町	-	-	-	1	-	1
利根町	-	-	-	2	1	1

（注）本表は本市から県内に転出した者の市町村別内訳を示したものである。 資料：常住人口調査

12 外国人人口

(各年度3月31日現在)(単位：人)

年 度	総 数	朝鮮・韓国	中 国	アメリカ	ブラジル	そ の 他
平成4年度	206	100	21	2	53	30
5	231	97	25	2	74	33
6	272	98	28	2	105	39
7	285	98	31	1	107	48
8	280	97	38	2	95	48
9	281	90	31	1	100	59
10	286	88	55	1	76	66
11	308	84	44	2	114	64
12	337	92	48	2	127	68
13	347	88	59	2	116	82
14	376	90	63	3	132	88
15	371	76	65	3	125	102
16	366	78	61	6	128	93
17	326	77	55	8	120	66
18	284	78	51	6	77	72
19	267	74	49	5	71	68
20	242	71	43	5	61	62
21	233	75	38	7	54	59
22	217	66	39	7	45	60
23	222	62	39	7	31	83
24	230	61	34	5	22	108
25	231	57	34	7	20	113
26	247	55	39	6	27	120
27	248	53	43	6	16	130
28	238	55	43	7	12	121
29	220	52	40	10	9	109
30	274	51	37	6	21	159
令和元年度	376	48	36	7	23	262
2	420	45	37	6	29	303
3	439	46	38	6	41	308

(注) 平成23年度までは外国人登録法による値
平成24年度以降は住民基本台帳法による値

資料：市民課

13 通勤、通学者の活動状況（15歳以上）

（令和2年10月1日現在）（単位：人）

	区 分	総 数	就 業 者	通 学 者
市内居住者で市内へ通勤、 通学しているもの	総 数	12,751	12,397	354
	自 宅	1,804	1,804	-
	自 宅 外	10,947	10,593	354

市外から北茨城市への通勤、通学者数				北茨城市から市外への通勤、通学者数			
区 分	総 数	就 業 者	通 学 者	区 分	総 数	就 業 者	通 学 者
他市町村から	5,547	5,456	91	他市町村へ	7,728	6,721	1,007
県 内	3,704	3,614	90	県 内	5,626	4,750	876
水 戸 市	82	82	-	水 戸 市	346	210	136
日 立 市	1,356	1,308	48	日 立 市	2,845	2,270	575
常陸太田市	29	28	1	土 浦 市	14	12	2
高 萩 市	2,050	2,012	38	古 河 市	2	2	-
ひたちなか市	65	64	1	常陸太田市	21	21	-
常陸大宮市	4	4	-	高 萩 市	2,115	1,986	129
那 珂 市	14	14	-	笠 間 市	7	5	2
東 海 村	32	32	-	ひたちなか市	145	126	19
そ の 他	72	70	2	那 珂 市	22	21	1
				東 海 村	46	46	-
				そ の 他	63	51	12
県 外	1,843	1,842	1	県 外	2,102	1,971	131
青 森 県	19	19	-	福 島 県	1,971	1,879	92
岩 手 県	34	34	-	埼 玉 県	8	6	2
宮 城 県	21	21	-	東 京 都	49	30	19
福 島 県	1,644	1,643	1	そ の 他 の 県	74	56	18
栃 木 県	10	10	-				
埼 玉 県	16	16	-				
千 葉 県	29	29	-				
東 京 都	28	28	-				
そ の 他 の 県	42	42	-				

資料：国勢調査

14 昼間人口

(各年10月1日現在)(単位：人)

区分 年次	国勢調査 人 口	流 動 人 口			昼間人口	昼 夜 間 人口比率
		他市町村へ(出)	他市町村より(入)	計(入)-(出)		
平成 2 年	51,093	8,675	4,507	△ 4,168	46,925	91.8 [%]
7	52,074	9,385	4,827	△ 4,558	47,516	91.2
12	51,593	9,599	5,148	△ 4,451	47,142	91.4
17	49,645	9,170	5,287	△ 3,883	45,762	92.2
22	47,026	8,992	5,065	△ 3,927	43,099	91.6
27	44,412	9,042	5,343	△ 3,699	40,713	91.7
令和 2 年	41,801	7,751	5,583	△ 2,168	39,633	94.8

資料：国勢調査

15 産業（大分類）別15歳以上就業者数

(各年10月1日現在)

産業（大分類）	平成 22 年		平成 27 年		令和 2 年	
	就 業 者	構 成 比	就 業 者	構 成 比	就 業 者	構 成 比
	人	%	人	%	人	%
総 数	21,379	100.0	21,070	100.0	19,821	100.0
第 1 次産業	1,028	4.8	886	4.2	703	3.5
農 業	712	3.3	626	3.0	487	2.5
林 業	44	0.2	42	0.2	32	0.2
漁 業	272	1.3	218	1.0	184	0.9
第 2 次産業	9,110	42.6	8,737	41.5	8,222	41.5
鉱業・採石業・砂利採取業	7	0.0	4	0.0	5	0.0
建 設 業	1,662	7.8	1,756	8.3	1,593	8.0
製 造 業	7,441	34.8	6,977	33.1	6,624	33.4
第 3 次産業	10,800	50.5	10,880	51.6	10,217	51.5
電気、ガス、熱供給、水道業	76	0.4	127	0.6	84	0.4
情 報 通 信 業	240	1.1	181	0.9	147	0.7
運輸業、郵便業	989	4.6	959	4.6	889	4.5
卸売・小売業	2,790	13.1	2,607	12.4	2,434	12.3
金 融 ・ 保 険 業	281	1.3	257	1.2	233	1.2
不動産業、物品賃貸業	110	0.5	140	0.7	154	0.8
宿泊業、飲食サービス業	1,152	5.4	1,062	5.0	914	4.6
医 療 、 福 祉	1,889	8.8	2,110	10.0	2,157	10.9
教育、学習支援業	636	3.0	639	3.0	662	3.3
複合サービス事業	155	0.7	192	0.9	158	0.8
サ ー ビ ス 業	781	3.7	934	4.4	856	4.3
公 務	500	2.3	496	2.4	466	2.4
学術研究、専門・技術サービス業	357	1.7	382	1.8	369	1.9
生活関連サービス業、娯楽業	844	3.9	794	3.8	694	3.5
分類不能の産業	441	2.1	567	2.7	679	3.4

資料：国勢調査

産

業

産

業

〈 事 業 所 〉

1 産業別事業所数・従業者数（民営）

産 業 別	平成 26 年		平成 28 年		産 業 別	平成 26 年		平成 28 年	
	事業所数	従業者数	事業所数	従業者数		事業所数	従業者数	事業所数	従業者数
A～B 農林漁業	7	242	8	295	K 不動産業・物品賃貸業	64	155	65	140
C 鉱業・採石砂利採取業	—	—	—	—	L 学術研究、専門・技術サービス業	41	138	40	158
D 建設業	209	944	202	1,066	M 宿泊・飲食サービス業	201	1,397	185	1,363
E 製造業	253	6,770	243	6,948	N 生活関連サービス・娯楽業	177	817	175	684
F 電気・ガス・熱供給・水道業	—	—	—	—	O 教育、学習支援業	45	245	42	274
G 情報通信業	5	41	5	37	P 医療、福祉	98	1,696	115	1,689
H 運輸・郵便業	46	685	43	635	Q 複合サービス事業	16	156	12	103
I 卸売・小売業	435	2,821	417	2,743	R サービス業 (他に分類されないもの)	92	673	82	658
J 金融・保険業	23	207	24	251	計	1,712	16,987	1,658	17,044

資料：経済センサス－基礎調査、経済センサス－活動調査

(注) 平成26年は7月1日現在、平成28年は6月1日現在

2 産業・規模別事業所数（民営）

(平成28年6月1日現在)

産 業 別	1～4人	5～9人	10～19人	20～29人	30人以上	派遣従業者のみ	計
A～B 農林漁業	3	—	—	—	5	—	8
C 鉱業・採石砂利採取業	—	—	—	—	—	—	—
D 建設業	135	41	21	3	2	—	202
E 製造業	86	51	31	22	52	1	243
F 電気・ガス・熱供給・水道業	—	—	—	—	—	—	—
G 情報通信業	2	2	—	1	—	—	5
H 運輸・郵便業	8	12	11	7	5	—	43
I 卸売・小売業	284	68	35	11	18	1	417
J 金融・保険業	8	4	8	1	2	1	24
K 不動産・物品賃貸業	60	4	1	—	—	—	65
L 学術研究、専門・技術サービス業	33	5	1	—	1	—	40
M 宿泊・飲食サービス業	113	33	23	9	7	—	185
N 生活関連サービス・娯楽業	145	18	9	—	3	—	175
O 教育、学習支援業	29	4	3	4	1	1	42
P 医療、福祉	43	29	21	7	15	—	115
Q 複合サービス事業	6	3	2	—	1	—	12
R サービス業 (他に分類されないもの)	61	11	6	1	3	—	82
計	1,016	285	172	66	115	4	1,658

資料：経済センサス－活動調査

3 産業・地域別事業所数（民営）

（平成28年6月1日現在）

産 業 別	中 郷	磯 原	華 川	関 南	大 津	平 潟	関 本	計
A～B 農林漁業	-	-	2	-	5	-	1	8
C 鉱業・採石砂利採取業	-	-	-	-	-	-	-	-
D 建設業	58	47	21	24	21	8	23	202
E 製造業	79	57	27	16	24	14	26	243
F 電気・ガス・熱供給・水道業	-	-	-	-	-	-	-	-
G 情報通信業	1	3	-	1	-	-	-	5
H 運輸・郵便業	11	13	5	5	4	2	3	43
I 卸売・小売業	99	142	20	46	66	21	23	417
J 金融・保険業	2	14	1	2	3	1	1	24
K 不動産・物品賃貸業	15	34	5	-	7	4	-	65
L 学術研究、専門技術サービス業	15	16	2	4	3	-	-	40
M 宿泊・飲食サービス業	30	67	12	14	34	27	1	185
N 生活関連サービス、娯楽業	50	61	10	20	24	4	6	175
O 教育、学習支援業	12	17	-	2	6	5	-	42
P 医療、福祉	27	46	7	7	18	1	9	115
Q 複合サービス事業	2	2	1	-	4	2	1	12
R サービス業 （他に分類されないもの）	12	34	10	8	7	2	9	82
計	413	553	123	149	226	91	103	1,658

資料：経済センサス－活動調査

〈 農 林 業 〉

1 農家数の推移

(各年2月1日現在)

年次	農家数(戸)	世帯数(戸)	農家割合(%)
平成12年	1,868	16,901	11.1
17	1,661	17,198	9.7
22	1,547	17,484	8.8
27	1,278	16,898	7.6
令和2年	1,027	16,884	6.1

資料：農林業センサス

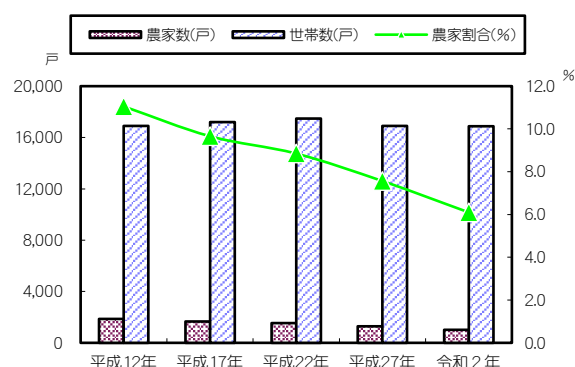

2 農家数

(令和2年2月1日現在)

区分	農 家 数 (戸)		
	総 数	自 給 的 家	販 売 家
計	1,027	379	648
中 郷	247	97	150
磯 原	229	90	139
華 川	193	73	120
関 南	132	44	88
大 津	31	20	11
平 潟	4	4	-
関 本	191	51	140

資料：農林業センサス

3 主副業別経営体数及び農業経営体の経営耕地面積

(令和2年2月1日現在)

区分	農 業 経 営 体 数						経営耕地 のある実 経営体数	農 業 経 営 体 経 営 耕 地 面 積 (h a)				
	総 数	団 体 経 営 体	個 人 経 営 体	主 業	準 主 業	副 業		総 数	田	畑	樹園地	1経営体当り
計							653					
中 郷	150	-	150	15	18	117	150	228	213	14	1	1.5
磯 原	141	1	140	7	29	104	140	165	154	10	0	1.2
華 川	122	2	120	12	20	88	122	201	130	71	0	1.6
関 南	88	-	88	5	16	67	88	95	88	7	0	1.1
大 津	11	-	11	1	1	9	11	7	7	0	-	0.6
平 潟	-	-	-	-	-	-	-	-	-	-	-	-
関 本	141	1	140	9	17	114	141	165	132	33	0	1.2

(注) 単位未満四捨五入で表示しているため総数と一致しないものがある。 資料：農林業センサス

4 経営耕地面積規模別農業経営体数

(各年2月1日現在)(単位：経営体)

区分		総数 (1)+(2)	農業経営体						
			30a 未満	30a～ 49a	50a～ 99a	100a～ 149a	150a～ 199a	200a～ 299a	300a 以上
年次	平成17年	1,156	4	339	506	195	73	23	16
	22	1,030	1	259	469	178	72	25	26
	27	818	3	224	348	130	54	27	32
	令和2年	653	3	191	265	106	34	20	34
	地区別	中郷	150	1	41	53	34	9	5
	磯原	141	2	47	56	18	4	6	8
	華川	122	-	33	59	12	5	2	11
	関南	88	-	21	35	15	10	4	3
	大津	11	-	6	2	3	-	-	-
	平潟	-	-	-	-	-	-	-	-
	関本	141	-	43	60	24	6	3	5

(注) 平成27年以前は、農家数(単位：戸)で集計。

資料：農林業センサス

5 農家人口と農業従事者

(各年2月1日現在)

区分		農家人口(人)			農業従事者(人)						
		総数	男	女	総数	農業だけに従事			農業と兼業に従事		
						計	男	女	計	男	女
年次	平成2年	9,878	4,851	5,027	6,246	2,732	876	1,856	3,514	※	※
	7	8,874	4,341	4,533	5,529	2,443	834	1,609	3,086	2,165	921
	12	5,798	2,895	2,903	3,995	1,935	737	1,198	2,060	1,419	641
	17	4,753	2,383	2,370	3,341	1,608	647	961	1,733	1,186	547
	22	3,856	1,932	1,924	2,863	-	-	-	-	-	-
	27	2,793	1,421	1,372	2,069	-	-	-	-	-	-
令和2年	2,005	1,041	964	1,524	-	-	-	-	-	-	

(注) 平成7年までは総農家の人口と農業従事者数、平成12年以降は販売農家の人口と農業従事者数、令和2年以降は農業経営体(個人経営体)の世帯員数と農業従事者数。

平成22年調査から「農業だけに従事」と「農業と兼業に従事」の資料なし。

資料：農林業センサス

6 畜 産

(各年2月1日現在)

年次	区分	乳用牛		肉用牛		豚		にわとり(70行を含む)		栽培きのこ
		経営体数	頭数	経営体数	頭数	経営体数	頭数	経営体数	羽数	経営体数
		経営体	頭	経営体	頭	経営体	頭	経営体	羽	経営体
平成17年		3	84	34	923	1	X	2	X	※
22		1	X	25	1,089	1	X	3	X	※
27		2	X	20	X	-	-	3	336	3
令和2年		-	-	17	X	-	-	1	X	6
地区別	中郷	-	-	3	X	-	-	-	-	-
	磯原	-	-	1	X	-	-	1	X	2
	華川	-	-	8	X	-	-	-	-	3
	関南	-	-	-	-	-	-	-	-	-
	大津	-	-	-	-	-	-	-	-	-
	平潟	-	-	-	-	-	-	-	-	-
	関本	-	-	5	1,340	-	-	-	-	1

(注) 平成27年以前は農家数で集計。

資料：農林業センサス、農林業経営体調査

7 主な農産物の作付経営体数

(各年2月1日現在)

作物名	年次	平成22年	平成27年	令和2年
		戸	戸	経営体
水陸稲	稲	861	737	525
(飼料用)	稲	-	2	4
小麦・裸麦	小麦	※	※	137
その他の雑穀	雑穀	-	-	1
ばれいしょ(食用)	ばれいしょ	-	4	4
かんのし	かんのし	1	4	-
大豆	大豆	53	69	24
小豆	小豆	17	22	4
その他の豆類	その他の豆類	25	32	6
だんご	だんご	21	16	4
にんじん	にんじん	12	7	3
さといも	さといも	108	136	40
やまのいも(ながいもなど)	やまのいも(ながいもなど)	57	56	21
はくさい	はくさい	72	71	32
きゃべつ	きゃべつ	24	26	X
ほうれんそう	ほうれんそう	109	135	42
レタ	レタ	79	78	31
ねぎ	ねぎ	78	55	22
ブロッコリー	ブロッコリー	23	15	8
きゅうり	きゅうり	110	121	43
なす	なす	68	72	26
トマト	トマト	49	34	22
ピーマン	ピーマン	99	93	31
いちご	いちご	108	102	36
メロン	メロン	52	46	16
すいか	すいか	43	20	7
その他の野菜	その他の野菜	3	2	1
		-	-	-
		18	21	7
		14	52	32

(注) 平成27年以前は農家数で集計。

資料：農林業センサス

8 農業産出額（推計）

（各年1月～12月）（単位：千万円）

作物名		年次	平成30年	令和元年	令和2年	
総数			213	206	190	
耕種	米		72	68	59	
	麦類		—	0	—	
	雑穀		0	0	0	
	豆類		0	0	0	
	いも類		1	0	0	
	野菜		28	18	20	
	果実		1	1	1	
	花き		5	X	X	
	工芸農作物		0	1	1	
	その他作物		2	X	X	
畜産	肉用牛		102	109	100	
	乳用牛		2	—	—	
		生乳		X	—	—
	豚		—	—	—	
	鶏		0	0	0	
		鶏卵		0	0	0
		ブロイラー		—	—	—
その他畜産物		—	—	—		
加工農産物			—	—	—	

（注）総数と内訳の合計が一致しないのは、表示単位未満を資料：市町村別農業産出額（推計）四捨五入しているため。

9 保有山林面積規模別林業経営体数

（令和2年2月1日現在）（単位：経営体）

地区	区分	総数	面積規模								
			3ha未満	3ha～5ha	5ha～10ha	10ha～20ha	20ha～30ha	30ha～50ha	50ha～100ha	100ha～500ha	500ha以上
北茨城市		25	1	7	3	4	3	1	3	3	—
中郷		2	X	X	X	X	X	X	X	X	X
磯原		3	—	2	—	—	—	—	1	—	—
華川		11	1	4	2	1	2	—	—	1	—
関南		2	X	X	X	X	X	X	X	X	X
大津		—	—	—	—	—	—	—	—	—	—
平潟		—	—	—	—	—	—	—	—	—	—
関本		7	—	1	—	2	1	1	1	1	—

資料：農林業センサス

10 県内各市の農業

(令和2年2月1日現在)

区分 市名	農家数(戸)			農業経営体(個人経営体)				農家人口(人)			農業経営体 経営耕地 総面積 (ha)
	総数	自給的	販売	計	主業	準主	副業	総数	男	女	
茨城県	71,761	27,841	43,920	44,009	9,654	4,809	29,546	154,343	78,923	75,420	105,513
水戸市	3,646	1,547	2,099	2,103	270	321	1,512	6,758	3,420	3,338	3,719
日立市	972	596	376	382	35	41	306	961	501	460	422
土浦市	1,544	620	924	928	254	118	556	3,262	1,662	1,600	1,964
古河市	2,176	859	1,317	1,331	379	125	827	4,982	2,582	2,400	2,955
石岡市	3,141	1,154	1,987	1,997	323	263	1,411	7,119	3,629	3,490	3,219
結城市	1,310	491	819	817	329	88	400	3,185	1,614	1,571	2,572
龍ヶ崎市	723	253	470	471	70	55	346	1,502	754	748	1,950
下妻市	1,495	530	965	961	181	109	671	3,657	1,895	1,762	2,940
常総市	2,331	907	1,424	1,419	204	135	1,080	5,549	2,811	2,738	4,368
常陸太田市	3,742	1,746	1,996	1,999	172	180	1,647	5,642	2,941	2,701	2,398
高萩市	544	278	266	266	35	32	199	757	386	371	481
北茨城市	1,027	379	648	649	49	101	499	2,005	1,041	964	861
笠間市	3,276	1,226	2,050	2,073	211	298	1,564	6,829	3,458	3,371	3,400
取手市	1,098	308	790	788	81	112	595	2,661	1,349	1,312	1,758
牛久市	572	264	308	309	71	37	201	1,079	563	516	671
つくば市	3,828	1,711	2,117	2,137	237	228	1,672	7,717	3,904	3,813	5,393
ひたちなか市	1,459	626	833	836	232	114	490	2,663	1,324	1,339	1,518
鹿嶋市	801	379	422	422	87	53	282	1,566	784	782	719
潮来市	671	157	514	514	59	91	364	1,881	955	926	1,347
守谷市	275	163	112	112	25	12	75	432	224	208	376
常陸大宮市	3,065	1,777	1,288	1,293	97	142	1,054	3,830	1,980	1,850	1,684
那珂市	1,972	976	996	998	99	93	806	2,804	1,425	1,379	1,852
筑西市	3,315	1,156	2,159	2,163	578	211	1,374	8,109	4,131	3,978	8,223
坂東市	2,326	879	1,447	1,445	491	88	866	5,890	3,007	2,883	3,486
稲敷市	1,858	361	1,497	1,503	300	198	1,005	5,466	2,824	2,642	6,367
かすみがうら市	2,072	737	1,335	1,344	289	146	909	4,529	2,308	2,221	2,741
桜川市	1,872	763	1,109	1,112	154	133	825	4,104	2,090	2,014	3,478
神栖市	932	256	676	680	324	56	300	2,500	1,278	1,222	1,131
行方市	2,750	786	1,964	1,968	709	165	1,094	7,373	3,789	3,584	4,458
鉾田市	2,851	680	2,171	2,147	1,304	94	749	8,536	4,368	4,168	6,376
つくばみらい市	1,264	322	942	942	85	109	748	3,438	1,750	1,688	2,514
小美玉市	2,065	775	1,290	1,306	380	127	799	4,771	2,442	2,329	3,278

資料：農林業センサス

〈 漁 業 〉

1 漁船・従事者数

(各年11月1日現在)

年別および 地区別	経営 体数	漁 船				従 事 者 数			
		無動力 船隻数	船外機 付隻数	動 力 船		総 数 (人)	家 族 (人)	団体経営体の 責任のある者	雇 用 者 (人)
				隻 数	ト ン 数				
平成20年	32	-	5	33	192.0	54	31	※	23
平 潟 25年	20	-	16	19	140.3	45	21	※	24
30年	21	-	9	27	189.8	57	25	3	29
平成20年	48	-	13	64	2,859.0	309	69	※	240
大 津 25年	33	-	-	48	3,184.4	318	48	※	270
30年	29	-	7	47	2,360.9	219	41	1	177
平成20年	80	-	18	97	3,051.0	363	100	※	263
計 25年	53	-	16	67	3,324.7	363	69	※	294
30年	50	-	16	74	2,550.7	276	66	4	206

資料：漁業センサス

(注) 平成30年調査から「団体経営体の責任のある者」の人数を新たに把握

2 経営体階層別経営体数の推移

(各年11月1日現在)

区分 経営体階層	平 成 20 年			平 成 25 年			平 成 30 年		
	総 数	平 潟	大 津	総 数	平 潟	大 津	総 数	平 潟	大 津
総 数	80	32	48	53	20	33	50	21	29
漁 船 非 使 用	-	-	-	-	-	-	-	-	-
無動力漁船のみ	-	-	-	-	-	-	-	-	-
1t 未満	5	4	1	-	-	-	-	-	-
1t～ 3t未満	6	5	1	-	-	-	-	-	-
3t～ 5t未満	53	17	36	41	15	26	30	10	20
5t～ 10t未満	-	-	-	-	-	-	8	4	4
10t～ 30t未満	8	6	2	6	4	2	9	7	2
30t～100t未満	-	-	-	-	-	-	-	-	-
100t～200t未満	-	-	-	-	-	-	-	-	-
200t～500t未満	4	-	4	3	-	3	1	-	1
500t 以上	1	-	1	2	-	2	2	-	2
小 型 定 置 網	-	-	-	-	-	-	-	-	-

資料：漁業センサス

3 営んだ漁業種類別経営体数

(各年11月1日現在)

区分 漁業種類	平成20年			平成25年			平成30年		
	総数	平潟	大津	総数	平潟	大津	総数	平潟	大津
沖合い底びき	2	1	1	3	2	1	4	3	1
小型底びき	7	4	3	3	2	1	5	4	1
その他の底びき	-	-	-	-	-	-	-	-	-
船びき網	48	16	32	41	15	26	38	14	24
大中型まき網	5	-	5	5	-	5	3	-	3
その他のまき網	-	-	-	-	-	-	-	-	-
さんま棒受網	-	-	-	-	-	-	-	-	-
その他の刺網	3	-	3	-	-	-	5	2	3
かつお一本釣	-	-	-	-	-	-	3	2	1
その他の釣り	15	11	4	-	-	-	21	17	4
はえなわ	-	-	-	-	-	-	2	2	-
採貝・採藻	-	-	-	1	1	-	1	1	-
小型定置網	-	-	-	-	-	-	-	-	-
潜水器漁業	-	-	-	-	-	-	5	4	1
その他の漁業	-	-	-	-	-	-	3	3	-
計	80	32	48	53	20	33	90	52	38

資料：漁業センサス

4 漁獲高及び漁獲金額（属地）

区分		平成28年度	平成29年度	平成30年度	令和元年度	令和2年度	令和3年度
平潟港	漁獲高 t	1,525	1,337	1,099	894	1,445	1,027
	漁獲金額 千円	526,053	471,160	430,292	379,906	576,454	352,215
大津港	漁獲高 t	3,759	4,484	4,195	5,566	4,646	4,715
	漁獲金額 千円	485,172	639,818	1,049,177	690,862	746,404	605,770

資料：平潟漁業協同組合 大津漁業協同組合

〈 工 業 〉

1 事業所数、従業者数及び製造品出荷額等

(従業者数4人以上の事業所)

年次	事業所数	従業者数	製造品出荷額等	年次	事業所数	従業者数	製造品出荷額等
		人	万円			人	万円
平成18年	186	6,755	22,653,052	平成25年	141	6,234	21,877,257
19	181	6,862	23,610,610	26	142	6,589	25,336,924
20	181	6,795	24,063,686	27	149	6,615	22,531,770
21	165	6,238	18,440,098	29	131	6,682	24,349,467
22	161	6,421	22,142,918	30	131	6,806	25,646,262
23	156	6,989	23,607,246	令和元年	128	7,158	27,319,895
24	146	6,468	22,558,763	2	124	7,361	26,612,835

(注) 平成18～22年、24～26年は各年12月31日現在 資料：工業統計調査（茨城の工業）
 平成23年は平成24年2月1日現在、平成27年は平成28年6月1日現在、
 平成29年以降は各年6月1日現在
 平成23年工業統計調査は、平成24年経済センサス活動調査の製造業として実施
 平成27年工業統計調査は、平成28年経済センサス活動調査の製造業として実施

2 産業分類別事業所数、従業者数及び製造品出荷額等

(従業者数4人以上の事業所) (各年6月1日現在)

産 業 別	事業所数		従業者数(人)		製造品出荷額等(万円)	
	令和元年	令和2年	令和元年	令和2年	令和元年	令和2年
総 数	128	124	7,158	7,361	27,319,895	26,612,835
食 料	16	18	417	424	823,602	884,441
飲料・たばこ・飼料	-	-	-	-	-	-
織 維	3	1	131	5	559,643	X
木材・木製品	6	6	145	120	383,235	437,392
家具・装備品	1	1	27	26	X	X
パルプ・紙・紙加工品	4	4	85	92	166,909	168,493
印刷・同関連業	2	2	91	91	X	X
化 学	12	12	1,087	1,132	5,771,248	5,732,055
石油・石炭製品	3	3	164	163	894,896	856,371
プラスチック製品	19	20	1,225	1,364	4,394,454	4,607,749
ゴ ム 製 品	2	3	224	238	X	417,147
なめし革・同製品・毛皮	-	-	-	-	-	-
窯業・土石製品	7	6	121	120	322,444	337,077
鉄 鋼	2	2	267	309	X	X
非 鉄 金 属	3	3	1,002	1,114	7,591,916	7,406,316
金 属 製 品	15	14	559	605	1,431,137	1,292,377
はん用機械	3	3	124	123	197,152	212,575
生産用機械	8	6	356	344	875,790	772,273
業務用機械	1	-	17	-	X	-
電子部品・デバイス	3	2	178	176	743,676	X
電 気 機 械	7	7	452	449	488,031	484,054
情報通信機械	-	-	-	-	-	-
輸送用機械	9	9	467	447	1,545,523	1,567,419
その他の製造業	2	2	19	19	X	X

資料：工業統計調査（茨城の工業）

3 規模別事業所数、製造品出荷額等

(各年6月1日現在)

従業者数 規模別	事業所数		現金給与総額(万円)		原材料使用額等(万円)		製造品出荷額等(万円)	
	令和元年	令和2年	令和元年	令和2年	令和元年	令和2年	令和元年	令和2年
4人以上	128	124	3,309,336	3,486,321	16,169,791	16,827,982	27,319,895	26,612,835

資料：工業統計調査（茨城の工業）

4 工業団地内事業所の統計

(1) 磯原A工業団地

(各年6月1日現在)

年次	事業所数	従業者数(人)	製造品出荷額等(万円)
令和元年	13	1,454	3,866,704
2	12	1,462	4,299,653

(注) 製造業に属する事業所のみ。

資料：工業統計調査

(2) 磯原B工業団地

(各年6月1日現在)

年次	事業所数	従業者数(人)	製造品出荷額等(万円)
令和元年	7	1,665	11,625,474
2	7	1,773	11,139,889

(注) 製造業に属する事業所のみ。

資料：工業統計調査

(3) 上相田工業団地

(各年6月1日現在)

年次	事業所数	従業者数(人)	製造品出荷額等(万円)
令和元年	6	552	2,618,714
2	6	547	2,646,174

(注) 製造業に属する事業所のみ。

資料：工業統計調査

(4) 中郷工業団地・南中郷工業団地

(各年6月1日現在)

年次	事業所数	従業者数(人)	製造品出荷額等(万円)
令和元年	30	1,756 + X	6,249,128 + X
2	32	1,841 + X	5,630,328 + X

(注) 製造業に属する事業所のみ。

資料：工業統計調査

従業員数と製造品出荷額等のXは、未把握分

(5) 関本工業団地

(各年6月1日現在)

年次	事業所数	従業者数(人)	製造品出荷額等(万円)
令和元年	11	420	1,414,750
2	11	410	1,321,134

(注) 製造業に属する事業所のみ。

資料：工業統計調査

5 県内各市の工業

(従業者数4人以上の事業所) (令和2年6月1日現在)

市 名	事業所数 (所)	従業者数 (人)	現金給与総額 (万円)	原材料使用額等 (万円)	製造品出荷額等 (万円)
県 計	4,927	272,191	132,592,548	764,796,848	1,258,123,592
水 戸 市	198	5,925	2,420,252	8,448,941	14,115,434
日 立 市	339	22,541	13,154,751	71,332,394	104,204,356
土 浦 市	139	13,601	7,597,752	43,481,010	62,502,272
古 河 市	349	17,918	8,631,245	49,785,816	119,781,547
石 岡 市	126	5,241	2,391,455	15,603,435	25,262,103
結 城 市	156	7,060	3,420,595	13,769,959	23,377,673
龍ヶ崎 市	102	7,055	3,105,862	15,627,633	31,297,380
下 妻 市	141	5,934	2,294,335	11,986,706	19,236,735
常 総 市	234	12,669	5,069,707	27,366,936	46,001,389
常陸太田市	98	2,053	699,594	2,304,421	3,934,272
高 萩 市	45	3,147	1,433,576	6,453,527	12,240,921
北 茨 城 市	124	7,361	3,486,321	16,827,982	26,612,835
笠 間 市	150	6,289	2,600,339	9,712,053	17,152,291
取 手 市	47	7,695	5,024,077	15,271,384	29,621,253
牛 久 市	55	4,300	2,147,730	9,124,774	14,307,580
つくば 市	174	10,421	4,909,060	21,020,647	34,620,608
ひたちなか市	196	23,269	14,450,633	64,933,270	104,920,340
鹿 嶋 市	62	6,209	3,773,034	57,266,686	68,127,787
潮 来 市	52	1,867	727,874	3,905,344	5,917,887
守 谷 市	60	3,786	1,752,503	10,959,365	27,365,617
常陸大宮市	99	4,706	1,828,488	6,316,701	12,306,185
那 珂 市	67	2,291	909,687	3,278,391	5,554,377
筑 西 市	281	13,312	5,820,746	28,911,384	45,983,933
坂 東 市	189	7,515	3,226,292	20,529,367	37,379,187
稲 敷 市	131	4,225	1,812,092	10,144,231	16,203,203
かすみがうら市	68	4,817	2,459,025	12,885,100	22,511,343
桜 川 市	146	3,974	1,491,225	6,190,579	9,694,081
神 栖 市	180	13,757	7,675,617	104,981,716	153,223,957
行 方 市	83	2,908	978,195	3,397,314	6,197,526
鉾 田 市	62	1,530	492,083	2,893,761	5,685,518
つくばみらい市	82	4,321	2,231,686	20,628,504	34,397,372
小 美 玉 市	117	6,814	2,622,481	12,776,368	21,653,793

資料：工業統計調査（茨城の工業）

(注) 現金給与総額、原材料使用額等、製造品出荷額等については平成31年1月～令和元年12月の実績

〈 商 業 〉

1 商業の推移（卸・小売店）

年次 産業（中）分類	事業所数	売場面積 (㎡)	従業者数 (人)	年間販売額 (万円)	
昭和60年	750	28,309	2,441	36,635	
63	734	29,247	2,635	42,188	
平成3年	720	32,437	2,661	53,685	
6	701	41,995	3,070	63,492	
9	664	42,725	2,981	67,228	
11	642	42,913	2,941	58,113	
14	620	50,995	3,061	56,912	
16	568	45,354	2,918	48,994	
19	493	48,616	2,736	44,329	
26	324	46,691	1,886	37,557	
28	356	46,549	2,294	46,532	
平成28年の内訳	卸売業計	52	—	248	7,793
	各種商品	1	—	4	X
	繊維・衣服等	—	—	—	—
	飲食料品	16	—	50	1,585
	建築材料、鉱物・金属材料等	19	—	134	2,853
	機械器具	9	—	44	1,858
	その他	7	—	16	X
	小売業計	304	46,549	2,046	38,739
	各種商品	2	X	4	X
	織物・衣服・身の回り品	34	5,814	97	1,352
	飲食料品	106	15,421	1,051	16,300
	機械器具	51	6,368	236	7,278
その他	107	X	625	X	
無店舗	4	—	33	283	

(注) 昭和60年は5月1日現在 昭和63、平成9、14、16、19、28年は6月1日現在 平成3、6、11、26年は7月1日現在
昭和60年以降は飲食店を除く。

資料：商業統計調査（茨城の商業）
経済センサスー活動調査

平成21年商業統計調査は、経済センサス創設に伴い中止

平成28年商業統計調査は、平成28年経済センサスー活動調査の卸売業、小売業として実施

2 県内各市の商業

(平成28年6月1日現在)

市名	区分	年間販売額	事業所数		従業者数	
			卸売業	小売業		
		(百万円)	店	店	店	人
県	計	6,868,784	24,536	5,290	19,246	192,947
水戸市		1,537,585	2,848	874	1,974	26,539
日立市		352,148	1,382	296	1,086	10,192
土浦市		487,822	1,406	427	979	11,932
古河市		268,478	1,239	253	986	9,168
石岡市		144,818	650	119	531	4,554
結城市		101,792	473	120	353	3,475
龍ヶ崎市		102,377	534	90	444	4,889
下妻市		115,102	486	102	384	3,492
常総市		114,321	584	151	433	3,826
常陸太田市		48,119	380	62	318	2,401
高萩市		36,237	273	27	246	1,925
北茨城市		46,532	356	52	304	2,294
笠間市		96,259	727	92	635	4,660
取手市		150,473	650	106	544	5,301
牛久市		116,073	502	76	426	4,996
つくば市		645,562	1,826	429	1,397	17,375
ひたちなか市		355,600	1,247	256	991	11,311
鹿嶋市		129,861	481	109	372	4,025
潮来市		49,832	279	44	235	1,932
守谷市		129,705	408	64	344	4,122
常陸大宮市		63,058	416	52	364	2,416
那珂市		75,564	393	63	330	2,930
筑西市		214,165	1,010	234	776	6,825
坂東市		95,640	494	91	403	2,996
稲敷市		55,684	402	62	340	2,469
かすみがうら市		102,087	269	76	193	2,514
桜川市		50,912	450	97	353	2,491
神栖市		266,704	716	180	536	6,414
行方市		43,206	353	58	295	1,983
鉾田市		65,145	379	68	311	2,571
つくばみらい市		78,841	255	54	201	2,222
小美玉市		120,431	374	92	282	3,360

資料：経済センサス－活動調査

〈 観 光 〉

1 花園、五浦、磯原等入込観光客数

年 度	入込観光客 合 計	日 帰 り ・ 宿 泊 の 別		居 住 別		利 用 交 通 機 関 別		
		日 帰 り	宿 泊	県 外 客	県 内 客	定路交通 機 関	観光バス	自家用車 そ の 他
平成 17 年度	1,438,378	864,541	573,837	686,657	751,721	110,551	145,608	1,182,219
18	1,624,712	989,047	635,665	1,046,566	578,146	68,370	149,490	1,406,852
19	1,674,234	993,029	681,205	1,091,950	582,284	111,927	149,712	1,412,595
20	1,166,000	874,500	291,500	524,700	641,300	51,300	27,600	1,087,100
21	1,415,400	1,053,500	361,900	533,900	881,500	24,800	96,700	1,293,900
22	1,321,800	1,043,800	278,000	468,000	853,800	48,200	59,600	1,214,000
23	507,500	364,400	143,100	237,000	270,500	6,100	47,300	454,100
24	888,160	469,400	418,760	546,300	341,860	43,350	75,000	769,810
25	896,070	325,273	570,797	679,221	216,849	71,685	19,714	804,671
26	939,986	432,394	507,592	565,872	374,114	14,100	26,320	899,566
27	1,003,107	377,168	625,939	821,545	181,562	73,227	44,137	885,743
28	1,280,193	549,203	730,990	919,179	361,014	90,894	57,609	1,131,691
29	1,270,423	494,195	776,228	1,039,206	231,217	63,521	35,572	1,171,330
30	1,170,980	439,117	731,863	1,003,530	167,450	96,020	24,591	1,050,369
令和 元 年度	1,209,035	278,078	930,957	1,076,041	132,994	199,491	90,678	918,867
2	947,798	578,157	369,641	541,193	406,605	39,808	18,008	889,982
3	1,151,612	747,396	404,216	572,351	579,261	149,710	76,006	925,896

資料：商工観光課

(注) 調査方法……4 半期ごとに調査地点における入込客数及び祭行事の来場者数を集計。

内「日帰り・宿泊の別」、「居住別」「利用交通機関別」は六角堂において実施したアンケート調査及び

天心記念五浦美術館入口前、水沼ダム脇で実施した交通量調査を基に算出。

教育 · 文化

教育 · 文化

1 小・中学校の児童及び生徒数の推移

(各年5月1日現在)(単位：人)

年次	小学校		中学校		年次	小学校		中学校	
	児童数	教員数	生徒数	教員数		児童数	教員数	生徒数	教員数
平成9年	3,793	213	2,229	132	平成22年	2,536	173	1,426	108
10	3,701	205	2,177	132	23	2,414	171	1,392	111
11	3,565	205	2,111	129	24	2,321	165	1,346	109
12	3,435	202	2,029	128	25	2,251	171	1,270	108
13	3,313	190	1,958	116	26	2,170	166	1,209	108
14	3,234	195	1,883	115	27	2,143	171	1,165	105
15	3,168	197	1,760	116	28	2,080	167	1,165	103
16	3,036	185	1,704	115	29	2,009	163	1,115	106
17	2,979	183	1,632	116	30	1,979	162	1,072	106
18	2,880	175	1,599	113	令和元年	1,934	161	1,027	105
19	2,802	175	1,511	109	2	1,879	163	1,004	104
20	2,687	170	1,488	104	3	1,801	165	1,013	92
21	2,591	174	1,452	104	4	1,737	170	986	96

(注) 学校基本調査による。

資料：教育総務課

平成11年は地方集計結果

2 小学校別教員・児童数

(令和4年5月1日現在)

学校名	学級数	教員数			児童数			1学級 当たり 児童数	教員1人 当たり 児童数
		総数	男	女	総数	男	女		
中郷第一	19(3)	27	9	18	468(13)	237	231	24.6	17.3
中郷第二	8(2)	15	5	10	97(5)	50	47	12.1	6.5
石岡	4	9	4	5	20	11	9	5.0	2.2
精華	17(2)	28	10	18	430(6)	220	210	25.3	15.4
明德	8(2)	13	6	7	162(4)	83	79	20.3	12.5
中妻	8(2)	14	4	10	78(5)	32	46	9.8	5.6
華川	3	7	4	3	17	8	9	5.7	2.4
関南	8(2)	14	5	9	119(9)	70	49	14.9	8.5
大津	9(3)	17	5	12	116(15)	65	51	12.9	6.8
平潟	8(2)	15	6	9	134(10)	66	68	16.8	8.9
関本	7(1)	11	5	6	96(3)	47	49	13.7	8.7
計	99(19)	170	63	107	1,737(70)	889	848	17.5	10.2

(注) 学校基本調査による。

資料：教育総務課

() 内は特別支援学級の再掲

3 中学校別教員・生徒数

(令和4年5月1日現在)

学 校 名	学級数	教 員 数			生 徒 数			1 学 級 当 たり 生 徒 数	教員1人 当 たり 生 徒 数
		総 数	男	女	総 数	男	女		
中 郷	14(3)	29	17	12	348(13)	186	162	24.9	12.0
磯 原	14(3)	32	17	15	382(14)	180	202	27.3	11.9
常 北	9(3)	20	10	10	195(14)	95	100	21.7	9.8
関 本	6(3)	15	9	6	61(13)	26	35	10.2	4.1
計	43(12)	96	53	43	986(54)	487	499	22.9	10.3

(注) 学校基本調査による。

資料：教育総務課

() 内は特別支援学級の再掲

4 中学生の進路別卒業生数

(各年5月1日現在)(単位：人)

年 次	総 数			進 学 者			公共職業能力開発施設等			就 職 者			無 業 者			不 詳 死 亡
	計	男	女	計	男	女	計	男	女	計	男	女	計	男	女	
平成26年	467	251	216	465	250	215	-	-	-	-	-	-	2	1	1	-
27	417	218	199	415	216	199	-	-	-	2	2	-	-	-	-	-
28	394	203	190	389	201	188	-	-	-	1	1	-	3	1	2	1
29	401	215	186	399	215	184	-	-	-	-	-	-	2	-	2	-
30	372	187	185	368	185	183	-	-	-	-	-	-	4	2	2	-
令和元年	386	211	175	386	211	175	-	-	-	-	-	-	-	-	-	-
2	357	176	181	354	175	179	-	-	-	(1)	(1)	-	3	1	2	-
3	329	169	160	328	168	160	-	-	-	1	1	-	-	-	-	-
4	345	163	182	343	163	180	-	-	-	(1)	(1)	-	2	-	2	-

(注) 学校基本調査による。

資料：教育総務課

() 内は進学者のうち就職している者の再掲

5 中学生進学者の内訳数

(各年5月1日現在)(単位：人)

年 次	総 数			高 等 学 校				高等専門学校	特 別 支 援 学 校 高 等 部
	計	男	女	計	全日制	定時制	通信制		
平成26年	465	250	215	450	438	3	9	13	2
27	415	216	199	410	395	2	13	3	2
28	389	201	188	375	365	1	9	10	4
29	399	215	184	391	377	1	13	4	4
30	368	185	183	357	338	9	10	9	2
令和元年	386	211	175	376	361	8	7	8	2
2	354	175	179	343	320	17	6	10	1
3	328	168	160	322	301	15	6	4	2
4	343	163	180	335	311	15	9	7	1

(注) 学校基本調査による。

資料：教育総務課

6 中学校卒業者の就職状況

(各年5月1日現在)(単位：人)

年次	総数			第1次産業		第2次産業		第3次産業		その他	
	計	男	女	県内	県外	県内	県外	県内	県外	県内	県外
平成26年	-	-	-	-	-	-	-	-	-	-	-
27	2	2	-	1	-	1	-	-	-	-	-
28	1	1	-	-	-	1	-	-	-	-	-
29	-	-	-	-	-	-	-	-	-	-	-
30	-	-	-	-	-	-	-	-	-	-	-
令和元年	-	-	-	-	-	-	-	-	-	-	-
2	1	1	-	-	-	-	-	-	1	-	-
3	1	1	-	-	-	-	-	-	-	1	-
4	1	1	-	-	-	-	-	-	1	-	-

(注) 学校基本調査による。
就職進学を含む。

資料：教育総務課

7 高等学校の教員・生徒数

(令和4年5月1日現在)

学校名	学級数	教員数			生徒数			1学級 当たり 生徒数	教員1人 当たり 生徒数
		総数	男	女	総数	男	女		
磯原郷英	8	32	18	14	180	105	75	22.5	5.6

(注) 校長、教頭、教諭、養護教諭、実習助手、常勤講師を含む。

資料：磯原郷英高等学校

8 幼稚園別定員・園児数

(令和4年5月1日現在)

園名	経営主体	所在地	定員		現員	
			教育	保育	教育	保育
旭幼稚園	私立	大津町北町1-7-3	75	30	51	33
杉の子幼稚園	私立	磯原町磯原826-4	120	40	66	41
誠之会幼稚園	私立	関南町関本下974	35	30	35	35
いそはら幼稚園	私立	磯原町豊田920	180	130	181	128
総数	4		410	230	333	237

(注) すべて幼稚園型認定こども園

資料：子育て支援課

9 歴史民俗資料館の利用状況

(単位：人)

年度	区分	一般			学 生		免 除		共 通 入場券	招待券	計
		個 人	団 体	シニア	個 人	団 体	個 人	学 生			
平成 29 年度		2,055	2,601	10,032	105	72	2,685	793	116	-	18,459
30		202	492	1,168	6	9	247	91	15	-	2,230
令和 元 年度		1,622	1,625	7,257	59	65	2,004	505	-	-	13,137
2		1,006	1,496	2,793	61	54	914	489	-	-	6,813
3		1,213	965	2,410	42	37	1,438	338	-	14	6,457
令和 3 年度内訳	4 月	66	58	139	2	3	76	15	-	-	359
	5	83	114	131	8	1	69	22	-	-	428
	6	57	74	104	3	2	162	28	-	-	430
	7	66	111	176	5	3	128	29	-	-	518
	8	60	98	57	3	12	80	71	-	-	381
	9	-	-	-	-	-	-	-	-	-	-
	10	79	93	270	1	5	99	38	-	3	588
	11	90	182	573	1	2	360	31	-	2	1,241
	12	69	126	377	3	5	137	13	-	7	737
	1	57	86	143	6	3	98	12	-	-	405
	2	240	23	156	3	1	90	18	-	2	533
	3	346	-	284	7	-	139	61	-	-	837

(注) 平成30年6月1日から平成31年4月20日まで改修のため休館 資料：生涯学習課
 令和2年3月11日から5月25日まで新型コロナウイルス感染症対策のため休館
 令和3年8月20日から9月30日まで新型コロナウイルス感染症対策のため休館
 令和4年2月9日から5月9日まで入館料無料

10 漁業歴史資料館の利用状況

(単位：人)

年度	区分	一般		学 生		65歳以上	免 除	計
		個 人	団 体	個 人	団 体	個 人	個 人	
平成 30 年度		6,457	835	551	546	3,587	3,233	15,209
令和 元 年度		3,079	1,060	331	241	2,651	9,867	17,229
2		1,681	2,658	309	113	960	1,153	6,874
3		1,636	3,288	374	206	939	1,776	8,219
令和 3 年度内訳	4 月	99	288	16	-	77	77	557
	5	187	229	40	19	58	87	620
	6	84	341	11	109	53	67	665
	7	166	384	30	-	47	224	851
	8	140	162	70	22	20	31	445
	9	-	5	-	-	-	200	205
	10	145	467	30	50	80	341	1,113
	11	212	430	43	-	209	464	1,358
	12	212	404	35	-	214	135	1,000
	1	105	448	27	6	48	20	654
2	120	61	32	-	46	28	287	
3	166	69	40	-	87	102	464	

資料：農林水産課

11 公民館概要

(1) 公民館の所在地等

(令和4年5月1日現在)

公 民 館	所 在 地	設 立 年 月	建物延床面積 (㎡)
中郷町公民館	中郷町上桜井844番地の1	昭和41年3月	700.00
磯原町公民館	磯原町本町2丁目5番地の15	平成元年12月	1,007.29
華川町公民館	華川町小豆畑912番地の2	昭和58年9月	461.26
関南町公民館	関南町里根川10番地の7	昭和57年4月	424.92
大津町公民館	大津町90番地	昭和58年4月	500.43
平潟町公民館	平潟町538番地	昭和56年5月	517.76
関本町公民館	関本町関本上592番地の4	昭和60年4月	487.74

資料：生涯学習課

(2) 公民館の利用状況

区 分	年 度	平成29年度	平成30年度	令和元年度	令和2年度	令和3年度
		件数	1,093件	1,137	941	546
中郷町公民館	人員	14,253人	14,513	11,488	5,442	6,760
	件数	238	211	186	128	148
磯原町公民館	人員	2,957	2,846	2,390	1,017	1,282
	件数	610	584	555	391	460
華川町公民館	人員	6,182	6,251	5,560	3,332	3,716
	件数	686	631	567	371	376
関南町公民館	人員	7,639	6,855	6,631	3,643	3,860
	件数	413	512	498	250	375
大津町公民館	人員	4,016	6,080	5,751	1,797	2,945
	件数	341	309	424	138	138
平潟町公民館	人員	3,227	3,122	3,562	1,036	1,275
	件数	353	358	374	282	467
関本町公民館	人員	4,920	4,866	4,809	2,208	3,246
	件数	3,734	3,742	3,545	2,106	2,649
合 計	人員	43,194	44,533	40,191	18,475	23,084

資料：生涯学習課

※ 新型コロナウイルス感染症の感染拡大防止のため、令和2年3月11日～5月25日まで休館
令和3年8月20日～9月30日まで休館

12 市民ふれあいセンターの利用状況

(単位：件、人)

年度	区分	サークル		青少年		女性		成人		高齢者		その他		合計	
		利用者	団体	利用者	団体	利用者	団体	利用者	団体	利用者	団体	利用者	団体	利用者	団体
平成 23年度 24 25 26 27 28 29 30	年度	-	15	1,822	59	3,535	10	958	26	3,005	254	21,835	364	31,155	
		-	18	1,155	74	3,126	18	760	62	4,827	212	18,088	384	27,956	
		-	6	1,179	36	1,401	15	602	48	4,031	246	23,367	351	30,580	
		-	3	700	12	506	6	480	12	3,074	307	24,602	340	29,362	
		-	3	500	19	697	7	446	12	2,890	300	25,435	341	29,968	
		-	1	100	17	468	8	705	12	2,434	289	25,181	327	28,888	
		-	-	-	20	998	5	440	12	2,995	306	26,107	343	30,540	
		-	1	300	15	565	6	605	12	2,784	304	26,055	338	30,309	
		-	2	400	10	445	6	625	11	2,605	265	22,165	294	26,240	
		-	-	-	10	217	3	150	3	273	107	3,547	123	4,187	
		-	-	-	5	74	-	-	-	1,698	116	3,558	140	5,330	
		令和 3年度 内 訳	4月 5 6 7 8 9 10 11 12 1 2 3	-	-	-	1	20	-	-	2	227	14	290	
-	-			-	1	15	-	-	2	174	11	222			
-	-			-	-	-	-	-	1	108	9	235			
-	-			-	1	8	-	-	2	131	12	233			
-	-			-	-	-	-	-	1	19	7	173			
-	-			-	-	-	-	-	-	-	2	579			
-	-			-	-	-	-	-	2	157	10	379			
-	-			-	-	-	-	-	2	194	8	205			
-	-			-	1	20	-	-	2	215	11	343			
-	-			-	-	-	-	-	2	174	13	245			
-	-			-	-	-	-	-	1	130	7	196			
-	-			-	1	11	-	-	2	169	12	458			

資料：生涯学習課

※ 新型コロナウイルス感染症の感染拡大防止のため、令和2年3月11日～5月25日まで休館
令和3年8月20日～9月30日まで休館

13 生涯学習センターの利用状況

(単位：件、人)

年度	本館											分館								
	講座室		創作活動室		視聴覚室		調理実習室		和室		レッスン室		トレーニングルーム		陶芸講座室		創作活動展示室		アトリエ	
	団体数	人数	団体数	人数	団体数	人数	団体数	人数	団体数	人数	団体数	人数	団体数	人数	団体数	人数	団体数	人数	団体数	人数
平成30年度	131	2,735	45	387	19	313	15	150	42	924	126	1,647	3,182	63	1,098	7,244	34			
令和元年度	237	5,079	70	767	57	883	23	611	63	951	100	2,652	3,313	79	891	4,314	44			
令和2年度	161	4,527	41	276	2	29	3	25	18	95	90	573	1,220	48	532	386	30			
3	182	5,121	54	495	15	132	21	142	35	326	165	932	1,200	66	714	1,311	46			
4月	6	174	3	19	-	-	-	-	3	32	9	42	127	8	50	44	3			
5	11	127	4	31	1	22	-	-	-	-	13	83	132	4	24	42	3			
6	9	430	5	44	1	5	2	12	2	34	11	91	129	8	33	81	3			
7	32	651	15	142	-	-	2	13	4	46	15	82	156	14	95	57	3			
8	9	108	4	37	1	7	2	10	4	20	8	39	73	5	30	18	3			
9	4	370	2	8	-	-	-	-	-	-	-	-	-	-	-	-	3			
10	23	730	3	23	2	26	-	-	2	36	10	109	92	13	258	233	4			
11	30	504	3	62	1	4	2	6	4	49	16	98	120	11	213	245	4			
12	15	220	5	27	3	16	2	17	4	53	17	106	96	3	11	33	5			
1	11	95	2	16	1	7	3	24	3	19	21	100	77	-	-	492	5			
2	21	1,524	6	74	5	45	1	7	2	14	22	98	98	-	-	32	5			
3	11	188	2	12	-	-	7	53	7	23	23	84	100	-	-	34	5			

※新型コロナウイルス感染症の感染拡大防止のため、令和2年3月11日～5月25日まで休館
令和3年8月20日～9月30日まで休館

資料：生涯学習課

14 体育施設の利用状況

(単位：人)

区分 年度	合計	体育館	柔剣道場	弓道場	サッカー・ ラグビー場	野球場	テニスコート	雨の 情の		南 関 ゲートボール クロケット コート	石 ス ポ ー ツ 広 場	岡 ス ポ ー ツ 広 場	大 ス ポ ー ツ 広 場	津 ス ポ ー ツ 広 場	北 ス ポ ー ツ 広 場	筑波銀行 『あゆみ』 ドーム
								テニス コート	多目的 広場							
平成23年度	71,435	28,750	9,663	318	4,728	4,916	1,903	9,018	2,638	2,709	5,234	1,558	-	-	-	-
24	80,350	34,873	16,596	287	3,555	1,013	3,431	10,975	558	1,070	5,285	2,512	195	-	-	-
25	94,702	31,984	14,301	951	10,572	4,187	3,811	9,905	4,904	1,860	5,860	930	5,437	-	-	-
26	91,503	35,034	6,576	1,414	7,236	7,243	3,635	11,057	5,590	1,708	5,794	596	5,620	-	-	-
27	72,481	10,547	7,110	1,855	10,510	8,947	2,349	10,580	5,190	2,125	6,038	1,048	6,182	-	-	-
28	98,899	24,751	14,890	4,882	6,645	8,306	3,420	12,792	7,161	2,200	6,305	1,164	6,383	-	-	-
29	84,284	19,556	8,262	2,676	6,110	7,827	3,527	11,831	8,019	2,334	3,789	1,688	6,386	2,279	-	-
30	107,892	28,992	6,611	2,330	6,464	6,998	28,095	8,510	5,052	1,710	3,602	1,643	5,704	2,181	-	-
令和元年度	112,787	24,404	6,985	2,674	5,057	3,047	34,536	8,996	4,715	1,470	3,243	1,710	9,318	2,222	4,410	-
2	83,337	14,073	5,412	2,518	4,558	2,838	28,017	5,406	2,465	936	438	1,304	7,023	848	7,501	-
3	68,111	-	-	-	4,560	4,208	26,208	6,607	3,151	1,766	2,437	1,831	6,950	2,180	8,213	-
4月	6,254	-	-	-	480	146	2,622	591	264	120	286	80	700	186	779	-
5	8,133	-	-	-	-	342	3,712	1,077	340	105	376	290	620	224	1,047	-
6	7,337	-	-	-	180	375	2,720	730	288	620	218	290	730	246	940	-
7	9,557	-	-	-	685	799	3,124	703	1,250	150	518	173	700	259	1,196	-
8	1,209	-	-	-	50	30	663	97	20	15	23	0	200	10	101	-
9	-	-	-	-	0	0	0	0	0	0	0	0	0	0	0	-
10	8,157	-	-	-	780	1,320	2,547	583	220	165	231	410	780	269	852	-
11	8,808	-	-	-	1,120	925	2,905	953	185	156	381	288	714	343	838	-
12	6,000	-	-	-	595	105	2,522	596	160	105	78	140	656	244	799	-
1 年	4,688	-	-	-	335	58	1,810	545	210	75	36	20	550	187	862	-
2 度	3,044	-	-	-	75	0	1,413	261	94	120	112	40	600	30	299	-
3 内	4,924	-	-	-	260	108	2,170	471	120	135	178	100	700	182	500	-

資料：生涯学習課

※ 体育館、柔剣道場、弓道場は新型コロナウイルス感染症対策として使用のため休館

※ 令和3年8月7日～9月30日まで、県の緊急事態宣言を受け全施設休館

15 市民プール及びB & G海洋センターの利用状況

(単位：人)

名 称	利用 者 名	平成27年度	平成28年度	平成29年度	平成30年度	令和元年度	令和2年度	令和3年度
市 民 プ ー ル	一 般	1,008	677	379	644	735	-	-
	中学生以下	2,035	1,365	1,213	1,405	1,661	-	-
	計	3,043	2,042	1,592	2,049	2,396	-	-
北茨城市B&G海洋センター	一 般	1,285	1,479	1,178	1,117	1,154	-	373
	中学生以下	6,289	7,113	6,242	6,467	5,494	-	2,106
	計	7,574	8,592	7,420	7,584	6,648	-	2,479

※ 市民プールは、敷地内が新型コロナワクチン集団接種会場で使用のため 資料：生涯学習課
休館

※ 北茨城市B & G海洋センターは、県の緊急事態宣言を受け令和3年8月7日以降休館

16 図書館の利用状況

区分 年度	貸 出 者 数				貸 出 冊 数				開 館 日 数	入 館 者 数
	男	女	合 計	団 体	男	女	合 計	団 体		
平成19年度	人	人	人		冊	冊	冊	冊	日	人
	8,859	15,442	24,301	169	38,250	71,839	110,089	1,636	271	
20	8,977	15,236	24,213	197	38,404	70,039	108,443	1,602	269	
21	10,112	16,123	26,235	125	44,272	74,931	119,203	1,255	271	
22	10,443	15,836	26,279	49	44,455	72,117	116,572	625	263	
23	10,030	15,656	25,686	53	42,567	72,453	115,020	1,025	263	
24	12,752	19,201	31,953	46	51,789	82,930	134,719	443	282	
25	12,887	19,779	32,666	88	51,036	84,707	135,743	1,141	289	
26	14,510	21,393	35,903	98	55,991	89,334	145,325	1,346	290	
27	15,748	22,118	37,866	102	60,358	92,050	152,408	1,080	293	
28	23,229	36,247	59,476	198	81,080	138,649	219,729	2,169	249	118,384
29	27,224	41,466	68,690	251	96,773	163,230	260,003	2,895	300	145,274
30	28,053	42,074	70,127	303	99,602	164,124	263,726	3,598	301	150,274
令和元年度	27,374	41,516	68,890	282	95,456	158,018	253,474	4,214	281	138,958
2	23,242	35,054	58,296	295	82,211	134,050	216,261	4,879	266	94,312
3	23,724	35,458	59,182	386	83,359	132,440	215,799	6,237	263	97,507

(注) 平成28年6月より新図書館開館

資料：図書館

17 図書館蔵書数

(単位：冊)

年度 内 訳	平成25年度	平成26年度	平成27年度	平成28年度	平成29年度	平成30年度	令和元年度	令和2年度	令和3年度
一 般 書	78,044	79,435	80,564	91,047	94,894	97,616	101,434	104,529	107,491
兒 童 書	36,450	36,829	37,217	49,856	52,039	53,505	54,154	55,353	56,599
郷 土 資 料	9,832	9,915	10,744	10,706	11,564	12,006	12,237	12,521	12,722
合 計	124,326	126,179	128,525	151,609	158,497	163,127	167,825	172,403	176,812

資料：図書館

18 視聴覚資料数

(単位：点)

年度 内 訳	平成25年度	平成26年度	平成27年度	平成28年度	平成29年度	平成30年度	令和元年度	令和2年度	令和3年度
C D	252	280	310	844	858	880	916	929	939
D V D	543	677	775	1,879	1,945	2,051	2,126	2,165	2,207
合 計	795	957	1,085	2,723	2,803	2,931	3,042	3,094	3,146

資料：図書館

市 民 所 得

1 市内総生産

区 分	実 数(単位：百万円)		対前年度増加率(%)		構 成 比 (%)		寄 与 度 (%)	
	平成29年度	平成30年度	平成30年度	令和元年度	平成30年度	令和元年度	平成30年度	令和元年度
1. 農林水産業	5,885	5,601	△ 4.8	△ 5.1	2.7	2.8	△ 0.1	△ 0.1
(1) 農 業	1,296	1,177	△ 5.9	△ 3.5	0.6	0.6	△ 0.0	△ 0.0
(2) 林 業	228	238	4.1	18.6	0.1	0.1	0.0	0.0
(3) 水産業	4,360	4,144	△ 5.0	△ 6.9	2.0	2.0	△ 0.1	△ 0.1
2. 鉱 業	108	107	△ 1.4	△ 0.4	0.1	0.1	△ 0.0	△ 0.0
3. 製造業	105,877	109,353	3.3	△ 14.5	53.2	49.0	1.7	△ 7.7
4. 電気・ガス・水道・廃棄物処理業	4,590	4,922	7.2	26.8	2.4	3.3	0.2	0.6
5. 建設業	11,282	11,023	△ 2.3	△ 2.5	5.4	5.6	△ 0.1	△ 0.1
6. 卸売・小売業	9,916	9,726	△ 1.9	△ 1.3	4.7	5.0	△ 0.1	△ 0.1
7. 運輸・郵便業	5,489	5,592	1.9	1.8	2.7	3.0	0.1	0.0
8. 宿泊・飲食サービス業	4,704	4,736	0.7	△ 6.6	2.3	2.3	0.0	△ 0.2
9. 情報通信業	375	367	△ 2.1	△ 2.8	0.2	0.2	△ 0.0	△ 0.0
10. 金融・保険業	3,433	3,482	1.4	2.6	1.7	1.9	0.0	0.0
11. 不動産業	17,871	17,805	△ 0.4	0.7	8.7	9.4	△ 0.0	0.1
12. 専門・科学技術, 業務支援サービス業	3,730	3,914	4.9	2.7	1.9	2.1	0.1	0.1
13. 公 務	6,524	6,645	1.9	0.0	3.2	3.5	0.1	0.0
14. 教 育	5,434	5,326	△ 2.0	1.6	2.6	2.8	△ 0.1	0.0
15. 保健衛生・社会事業	10,271	10,453	1.8	3.9	5.1	5.7	0.1	0.2
16. その他のサービス	5,248	5,370	2.3	0.4	2.6	2.8	0.1	0.0
17. 小 計	200,739	204,425	1.8	△ 7.1	99.5	99.5	1.8	△ 7.1
18. 輸入品に課される税・関税	3,310	3,612	9.1	△ 8.6	1.8	1.7	0.1	△ 0.2
19. (控除) 総資本形成に係る消費税	2,367	2,497	5.5	△ 4.7	1.2	1.2	△ 0.1	0.1
20. 市内総生産 (17+18-19)	201,682	205,539	1.9	△ 7.2	100.0	100.0	1.9	△ 7.2
第1次産業	5,885	5,601	△ 4.8	△ 5.1	2.7	2.8	△ 0.1	△ 0.1
第2次産業	117,268	120,483	2.7	△ 13.4	58.6	54.7	1.6	△ 7.8
第3次産業	77,586	78,341	1.0	2.3	38.1	42.0	0.4	0.9

資料：市町村民経済計算

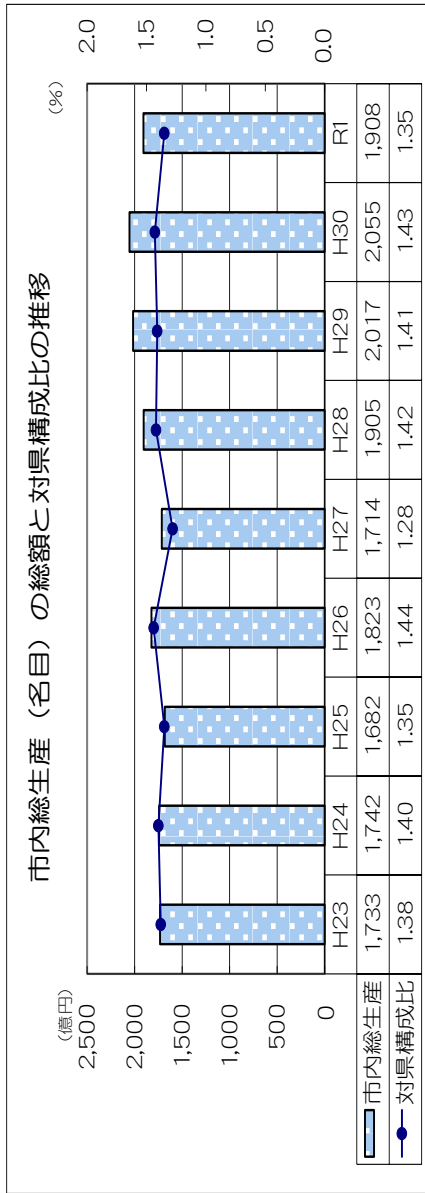

市内総生産：市内の経済活動で生産された付加価値の合計。市のGDPに相当する。
 対県構成比＝市内総生産（名目）÷県内総生産（名目）×100

2 市民所得

区分	実数(単位：百万円)		対前年度増加率(%)		構成比(%)		寄与度(%)	
	平成29年度	平成30年度	平成30年度	令和元年度	平成30年度	令和元年度	平成30年度	令和元年度
1. 市民雇用者報酬 (1) 賃金・俸給 (2) 雇主の社会負担	80,608 70,496 10,112	81,980 71,877 10,103	1.7 2.0 △ 0.1	1.4 1.7 △ 0.6	63.1 55.3 7.8	67.0 58.9 8.1	1.1 1.1 △ 0.0	0.9 0.9 △ 0.0
2. 財産所得（非企業部門） (1) 一般政府 (2) 家計 (3) 対家計民間非営利団体	5,811 △ 31 5,785 57	5,786 32 5,695 60	△ 0.4 203.9 △ 1.6 5.3	2.0 30.7 2.0 △ 5.4	4.5 0.0 4.4 0.0	4.8 0.0 4.7 0.0	△ 0.0 0.0 △ 0.1 0.0	0.1 0.0 0.1 △ 0.0
3. 企業所得（法人企業の分配所得受払後） (1) 民間法人企業 (2) 公的企業 (3) 個人企業 a. 農林水産業 b. その他の産業（非農林水産業・非金融） c. 持ち家	44,220 31,016 696 12,508 453 3,999 8,055	42,102 29,728 872 11,502 411 3,091 8,000	△ 4.8 △ 4.2 25.2 △ 8.0 △ 9.2 △ 22.7 △ 0.7	△ 16.9 △ 21.9 △ 44.1 △ 1.9 23.2 △ 10.1 △ 0.0	32.4 22.9 0.7 8.9 0.3 2.4 6.2	28.2 18.7 0.4 9.1 0.4 2.2 6.4	△ 1.6 △ 1.0 0.1 △ 0.8 △ 0.0 △ 0.7 △ 0.0	△ 5.5 △ 5.0 △ 0.3 △ 0.2 0.1 △ 0.2 △ 0.0
4. 市民所得（1+2+3）	130,639	129,868	△ 0.6	△ 4.5	100.0	100.0	△ 0.6	△ 4.5
《参考》総人口（常住人口調査）（単位：人） 一人当たり市民所得（単位：千円）	43,135 3,029	42,681 3,043	△ 1.1 0.5	△ 1.3 △ 3.2	— —	— —	— —	— —

資料：市町村民経済計算

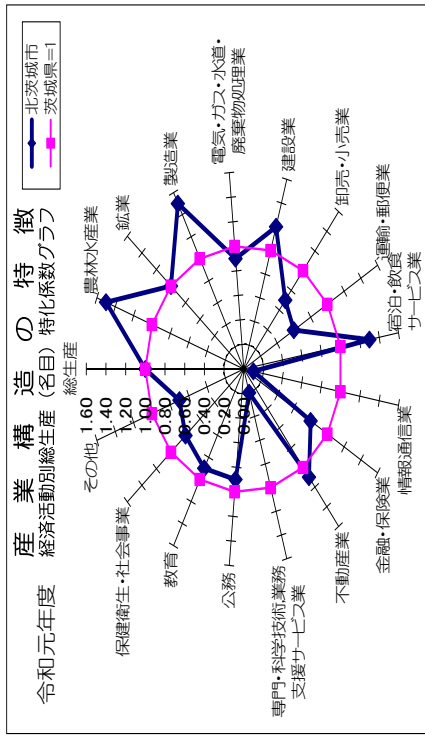

特化係数：市の経済活動ごとの構成比を県と比較し、県から見た相対的な経済活動構成比の大きさを表す指標。
 特化係数：市の経済活動構成比÷県の経済活動構成比

運輸・通信

1 自動車車両台数

(各年度3月31日現在)(単位：台)

車種	年度	平成	29年度	30年度	令和	2年度	3年度
		28年度			元年度		
総数		39,218	39,170	38,987	38,757	38,708	38,387
貨物	普通車	994	971	977	980	1,000	996
	小型車	1,194	1,198	1,188	1,167	1,189	1,182
	被けん引	62	60	57	59	61	55
乗合自動車		115	113	113	110	105	101
乗用	普通車	8,652	8,792	8,916	9,065	9,101	9,073
	小型車	9,735	9,565	9,339	9,096	8,974	8,718
特殊用途車		393	389	389	375	394	397
大型特殊車		64	57	64	64	65	65
原動機付自転車 (50cc以下)		1,270	1,214	1,174	1,109	1,052	1,012
自動二輪車 (50cc超)		1,368	1,413	1,486	1,560	1,614	1,694
軽自動車		15,299	15,326	15,213	15,105	15,080	15,020
特殊作業車		72	72	71	67	73	74

資料：関東運輸局茨城運輸支局、税務課

2 JRの利用状況

(単位：人)

駅別	年度	乗客人数	
		総数	一日平均乗車人数
南中郷	平成28年度	210,240	576
	29	210,605	577
	30	208,050	570
	令和元年度	201,845	553
	2	176,660	484
	3	169,725	465
磯原	平成28年度	675,250	1,850
	29	666,855	1,827
	30	642,035	1,759
	令和元年度	619,405	1,697
	2	496,400	1,360
	3	488,005	1,337
大津港	平成28年度	341,640	936
	29	337,990	926
	30	333,245	913
	令和元年度	306,235	839
	2	258,420	708
	3	250,755	687

資料：東日本旅客鉄道(株)

3 電話加入数

(各年度3月31日現在)(単位：回線)

年 度	一 般 電 話 加 入 数		公 衆 電 話 台 数
	事 務 用	住 宅 用	
平成28年度	1,773 (518)	7,786 (40)	80
29	1,642 (488)	7,369 (37)	79
30	1,502 (432)	6,850 (33)	76
令和元年度	1,384 (399)	6,403 (28)	80
2	1,313 (367)	6,061 (24)	80
3	1,236 (346)	5,709 (23)	80

(注) () 内は I S D N回線再掲

資料：N T T東日本茨城支店

4 常磐自動車道 北茨城 I . C 出入台数

(単位：台)

年 度		入	出	計
平成	21年度	815,212	762,112	1,577,324
	22	804,472	745,816	1,550,288
	23	1,443,715	1,379,913	2,823,628
	24	934,973	880,484	1,815,457
	25	928,243	876,723	1,804,966
	26	856,455	810,862	1,667,317
	27	853,753	812,730	1,666,483
	28	838,113	810,805	1,648,918
	29	813,005	791,333	1,604,338
	30	789,147	767,354	1,556,501
令和元年度		768,244	752,139	1,520,383
	2	630,754	626,272	1,257,026
	3	649,060	643,901	1,292,961
令和3年度内訳	4月	53,488	52,687	106,175
	5	52,310	52,351	104,661
	6	53,318	52,898	106,216
	7	55,842	55,458	111,300
	8	51,628	51,408	103,036
	9	49,233	49,349	98,582
	10	55,981	55,368	111,349
	11	60,668	60,744	121,412
	12	61,790	61,406	123,196
	1	54,205	52,937	107,142
2	45,013	44,490	89,503	
3	55,584	54,805	110,389	

(昭和63年3月24日開通) 資料：東日本高速道路株式会社

治

安

治

安

1 交通事故発生状況

年	区分	発生件数	対前年	死者	負傷者	物損件数
		件	増減	人	人	件
平成	17年	246	△ 13	2	336	558
	18	234	△ 12	4	341	572
	19	216	△ 18	-	286	601
	20	190	△ 26	3	244	641
	21	191	1	3	258	650
	22	190	△ 1	2	248	676
	23	155	△ 35	2	206	568
	24	151	△ 4	1	189	604
	25	139	△ 12	1	173	645
	26	124	△ 15	1	162	607
	27	137	13	4	188	630
	28	99	△ 38	1	131	630
	29	103	4	4	135	658
	30	89	△ 14	-	114	687
令和	元年	57	△ 32	3	70	695
	2	45	△ 12	-	59	589
	3	60	15	1	79	602
令和3年内訳	1月	2	△ 2	-	2	50
	2	5	1	-	7	48
	3	8	6	-	11	51
	4	8	7	-	9	38
	5	2	-	-	5	61
	6	4	-	-	6	46
	7	4	△ 1	-	5	50
	8	5	3	-	6	54
	9	3	△ 2	-	6	45
	10	6	2	1	8	51
	11	3	△ 3	-	4	51
	12	10	4	-	10	57

(注) 平成17年度までは各年4月から3月までの値
平成18年以降は1月から12月までの値

資料：総務課

2 刑法犯罪発生状況

北茨城市内発生件数(各年1月～12月)(単位：件)

年次	総数	凶悪犯	粗暴犯	窃盗犯	知能犯	風俗犯	その他の 刑法犯
平成23年	297	4	11	213	22	-	47
24	290	-	10	212	13	3	52
25	232	2	18	172	7	1	32
26	290	1	12	237	4	1	35
27	215	2	9	167	3	1	33
28	239	-	22	164	8	1	44
29	186	-	16	124	13	-	33
30	186	3	15	123	11	1	33
令和元年	170	1	22	113	6	1	27
2	110	-	12	79	3	2	14
3	172	-	18	114	7	5	28

資料：茨城県警察本部 刑事総務課

3 消防職員

(令和4年4月1日現在)(単位：人)

総数	消防司令長	消防司令	消防司令補	消防士長	消防副士長	消防士
79(2)	1	21	16	11(2)	13	17

() はうち再任用 資料：消防本部

4 消防団員

(令和4年4月1日現在)(単位：人)

総数	団長	副団長	分団長	副分団長	部長	班長	団員
468(37)	1	2	20(1)	20(1)	45(2)	90(3)	237(29)
	機能別消防団		市役所消防団				24
			大規模災害OB分団				29(1)

※ 機能別消防団(市役所消防団 大規模災害OB分団)総数を含む 資料：消防本部
() はうち女性

5 救急車の出動状況

北茨城市内発生件数(各年1月～12月)(単位：件)

年次	総数	火災	自然災害	水難	交通	労働災害	運動競技	一般負傷	急病	自損行為	加害	その他
平成24年	1,846	1	-	1	161	23	7	239	1,244	23	9	138
25	1,798	2	-	1	140	14	4	199	1,245	17	7	169
26	1,991	2	-	2	144	17	9	246	1,349	13	12	197
27	1,863	4	-	3	161	14	4	214	1,252	21	9	181
28	1,892(48)	7	-	2	143(4)	26	2	228(2)	1,252(40)	23(2)	12	197
29	1,974(52)	15	-	2(1)	137(4)	16(2)	7(1)	266(1)	1,316(40)	19(3)	4	192
30	2,036(61)	13	-	2	130(7)	28(2)	3	250(5)	1,356(46)	13	10	231(1)
令和元年	1,999(54)	11	2	3(1)	96(6)	17(7)	10	237(3)	1,391(34)	15(2)	9	208(1)
2	1,935(48)	14	-	4	118(9)	24(2)	7	225(2)	1,288(32)	28(3)	5	222
3	1,950(73)	8	-	5	87(3)	21(1)	8	248(5)	1,292(57)	17(3)	5	259(4)

(注) () はラピッドカー出動数 資料：消防本部
ラピッドカーとは、北茨城市・日立市・高萩市・常陸太田市の県北地区4市と日立総合病院で協定を締結。
救急重症事例に出動要請し、早期に医療介入を行い、救命率向上を図る体制です。

6 火災発生件数と損害見積額

(各年1月～12月)

年次	区分	火災発生件数										焼失面積		損害 見積額 (千円)
		総 数	建 物				林野	車両	船舶	その他	建 物 (㎡)	林 野 (a)		
			焼 損 棟 数											
			全焼	半焼	部分焼	ぼや								
平成23年	25	9	5	-	3	3	-	5	-	11	523	-	34,245	
24	23	8	8	1	5	5	-	3	-	12	883	-	84,170	
25	27	14	7	-	6	4	1	2	-	10	504	9	185,792	
26	20	12	5	-	7	2	2	1	-	5	426	85	20,254	
27	27	14	9	1	5	15	-	6	-	7	934	-	74,848	
28	14	7	7	-	2	3	-	1	-	6	487	-	55,089	
29	24	14	1	1	4	11	1	2	-	7	182	-	19,467	
30	16	7	2	1	2	3	3	2	-	4	149	2	12,968	
令和元年	21	9	2	1	2	7	3	-	-	9	528	13	21,869	
2	16	11	10	2	2	7	-	2	-	3	496	2	26,023	
3	13	3	-	-	2	1	3	1	-	6	25	62	551	

資料：消防本部

(注) 全焼・半焼・部分焼・ぼやの区分は棟数を表示しているため、発生件数とは一致しない。

7 月別火災発生件数

(単位：件)

年次	件数 総数	月別											
		1月	2月	3月	4月	5月	6月	7月	8月	9月	10月	11月	12月
平成23年	25	1	4	6	4	-	1	-	3	-	1	2	3
24	23	5	2	4	1	3	2	-	2	1	-	1	2
25	27	4	2	4	4	3	3	-	1	-	-	4	2
26	20	5	2	-	1	2	1	2	1	-	2	2	2
27	27	1	1	3	1	5	4	3	-	3	2	2	2
28	14	1	4	2	-	1	-	3	1	-	1	-	1
29	24	3	6	2	-	-	2	-	2	3	2	2	2
30	16	-	5	1	2	1	1	-	2	-	2	2	-
令和元年	21	6	3	1	1	4	2	-	-	-	-	2	2
2	16	2	3	-	1	1	-	-	2	1	3	-	3
3	13	1	4	2	2	-	1	1	-	1	-	1	-

資料：消防本部

8 原因別火災発生状況

(各年1月～12月)(単位：件)

年次 区分	平成 24年	25年	26年	27年	28年	29年	30年	令和 元年	2年	3年
総数	23	27	20	27	14	24	16	21	16	13
たばこ	-	1	1	-	-	3	-	1	1	1
たき火	5	3	2	1	1	-	-	2	-	1
火遊び	-	-	-	-	-	-	-	-	-	-
こんろ	1	1	1	2	-	-	-	-	1	2
放火 (放火の疑いを含む)	1	2	1	4	1	2	3	1	-	-
風かまど	-	-	1	-	-	1	-	-	1	-
ストーブ	-	1	1	1	-	1	2	2	-	-
マッachie ライター	3	2	-	1	-	-	-	-	-	-
電気製品	-	-	2	3	1	-	-	1	1	-
火入れ	1	1	1	3	1	-	2	6	2	2
その他	12	16	10	12	10	17	9	8	10	7

(注)その他の数は不明件数も含む。

資料：消防本部

社 会 福 祉

1 国民健康保険の被保険者数の推移

(各年度3月31日現在)

区分 年度	住民登録		国民健康保険		加入率		世帯当たり 被保険者数
	世帯数	人口	加入世帯	被保険者	世帯	被保険者	
	戸	人	戸	人	%	%	人
平成24年度	18,968	46,927	7,419	12,661	39.1	27.0	1.71
25	19,002	46,316	7,333	12,365	38.6	26.7	1.69
26	19,012	45,766	7,252	12,064	38.1	26.4	1.66
27	18,999	45,181	7,102	11,661	37.4	25.8	1.64
28	19,024	44,586	6,794	10,842	35.7	24.3	1.60
29	18,997	44,003	6,543	10,275	34.4	23.4	1.57
30	19,043	43,481	6,338	9,810	33.3	22.6	1.55
令和元年度	19,137	43,085	6,208	9,478	32.4	22.0	1.53
2	19,127	42,404	6,204	9,366	32.4	22.1	1.51
3	19,077	41,705	6,147	9,165	32.2	22.0	1.49

資料：保険年金課

2 国民健康保険療養給付費

区分 年度	療養諸費用額					受診率	1件当たり 費用額	
	件数	総額	保険者 負担分	一部 負担金	他法 負担分			
	件	千円	千円	千円	千円	%	円	
平成24年度	192,623	4,192,245	3,111,046	916,473	164,727	1,521.4	21,764	
25	189,868	4,421,100	3,210,379	1,042,833	167,888	1,535.5	23,285	
26	192,950	4,266,704	3,096,604	1,007,707	162,393	1,570.9	22,113	
27	191,928	4,257,904	3,090,780	1,013,979	153,145	1,614.2	22,185	
28	186,898	4,125,089	2,988,902	1,002,947	133,240	1,650.8	22,071	
29	178,519	3,995,896	2,896,596	980,961	118,339	1,693.7	22,384	
30	172,384	3,757,877	2,729,698	933,043	95,135	1,702.6	21,799	
令和元年度	165,844	3,725,711	2,712,242	931,373	82,095	1,718.6	22,465	
2	153,659	3,505,467	2,562,580	861,356	81,531	1,622.9	22,813	
3	158,295	3,635,034	2,670,320	882,257	82,457	1,694.6	22,964	
令和3年度	一般	158,295	3,635,034	2,670,320	882,257	82,457	1,694.6	22,964
	退職	-	-	-	-	-	-	-
	計	158,295	3,635,034	2,670,320	882,257	82,457	1,694.6	22,964

資料：保険年金課

3 国民健康保険税と給付費

年 度	被保険者数 (平均)	保 険 税 額		給 付 額		
		1人あたり	1人あたり	(保険者負担分)	1人あたり	
	人	千円	円	千円	円	
平成24年度	12,767	1,062,060	83,188	3,154,741	247,101	
25	12,627	1,167,871	92,490	3,244,012	256,911	
26	12,283	1,113,273	90,635	3,132,394	255,019	
27	11,890	1,088,541	91,551	3,131,539	263,376	
28	11,322	1,041,165	91,959	3,020,696	266,799	
29	10,540	987,320	93,674	2,931,070	278,090	
30	10,125	931,433	91,993	2,766,505	273,235	
令和元年度	9,650	894,457	92,690	2,742,308	284,177	
2	9,468	872,018	92,102	2,591,817	273,745	
3	9,341	856,269	91,668	2,703,073	289,377	
令和3年度	一 般	9,341	856,269	91,668	2,703,073	289,377
	退 職	-	-	-	-	-
	計	9,341	856,269	91,668	2,703,073	289,377

資料：保険年金課

4 国民年金の加入状況

年 度	前 年 ま で の 加 入 者 数	今 年 度 の 加 入 者 数	第 一 号 被 保 険 者 数
	人	人	人
平成21年度	7,177	1,973	7,144
22	7,144	1,546	6,766
23	6,766	1,623	6,514
24	6,514	1,861	6,355
25	6,355	1,442	5,959
26	5,959	1,511	5,609
27	5,609	1,513	5,336
28	5,336	1,466	4,745
29	4,745	1,531	4,335
30	4,335	1,436	4,053
令和元年度	4,053	1,390	3,901
2	3,901	1,285	3,784
3	3,784	1,261	3,598

資料：保険年金課

5 国民年金の給付状況 (拠出制)

(単位：千円)

区分 年度	総数		老齢年金		通算老齢年金		障害年金		寡婦年金		老齢基礎年金		障害基礎年金		遺族基礎年金	
	件数	金額	件数	金額	件数	金額	件数	金額	件数	金額	件数	金額	件数	金額	件数	金額
平成24	11,795	7,529,428	626	306,196	410	90,493	19	16,516	15	6,494	10,260	6,728,976	307	261,028	158	119,725
25	12,102	7,770,571	534	262,129	361	78,847	18	15,487	13	5,502	10,732	7,041,460	322	272,238	122	94,908
26	12,466	7,953,206	456	221,692	312	67,906	18	15,263	10	4,234	11,222	7,279,618	321	267,557	127	96,936
27	12,936	8,392,169	389	189,116	279	62,418	17	14,627	9	3,908	11,788	7,748,181	326	273,475	128	100,444
28	13,211	8,630,252	341	166,082	239	52,491	15	13,066	7	2,977	12,163	8,024,372	342	287,306	104	83,958
29	13,877	8,957,323	284	136,950	199	44,349	13	11,300	5	2,211	12,936	8,394,425	351	295,029	89	73,059
30	13,998	9,148,938	237	112,495	156	34,131	12	10,521	4	1,701	13,113	8,602,136	369	308,263	107	79,691
令和元	14,053	9,244,560	205	96,943	133	28,757	12	10,532	2	931	13,266	8,749,922	356	297,211	79	60,264
2	14,392	9,517,089	183	85,497	103	22,475	9	7,817	5	2,032	13,644	9,030,819	355	298,511	93	69,938
3	14,427	9,573,901	160	74,947	85	19,307	9	7,809	4	1,521	13,749	9,122,506	354	297,831	66	49,980

(注) 障害基礎年金と遺族基礎年金は、国民年金以外の制度への基礎年金給付分を含む。

資料：保険年金課

6 福祉年金の給付状況（無拠出）

年度	区分	受給人員	支給金額	障害基礎年金	
				件数	金額
		人	千円	件	千円
平成24年度		320	283,810	319	283,726
25		319	282,763	319	282,763
26		323	282,265	323	282,265
27		320	281,641	320	281,641
28		340	299,198	340	299,198
29		339	300,491	339	300,491
30		336	296,490	336	296,490
令和元年度		326	288,242	326	288,242
2		340	300,256	340	300,256
3		337	296,600	337	296,600

資料：保険年金課

7 後期高齢者医療給付状況

年度	区分	医療受給者数	受診件数	総額	公費負担額	本人負担額	受診率	1人当たりの費用額
平成26年度		6,754	196,610	6,509,669	6,027,808	481,861	2,911.0	963,824
27		6,884	203,260	6,688,071	6,195,966	492,105	2,952.6	971,538
28		6,915	204,253	6,605,593	6,106,398	499,195	2,953.8	955,256
29		7,002	205,995	6,743,727	6,231,259	512,468	2,941.9	963,114
30		7,088	208,961	6,751,063	6,213,927	537,136	2,948.1	952,464
令和元年度		7,173	210,011	6,775,419	6,236,693	538,726	2,927.8	944,573
2		7,151	195,049	6,433,467	5,935,205	498,262	2,727.6	899,660
3		7,120	195,310	6,576,905	6,058,425	518,480	2,743.1	923,723

(注) 平成28年度から医療受給者数は平均被保険者数

資料：保険年金課

8 生活保護の種類別被保護人員数（月平均）

(単位：世帯・人・%)

年度別		平成27年	平成28年	平成29年	平成30年	令和元年	令和2年	令和3年
扶助別人員数	生活扶助	236.6	241.0	258.8	291.5	296.3	299.0	295.8
	住宅扶助	164.9	172.8	194.4	218.8	231.4	239.6	231.8
	教育扶助	8.0	9.3	10.2	14.1	14.2	11.9	10.3
	医療扶助	260.1	262.8	276.2	315.1	330.5	331.7	331.4
	生業扶助	2.3	1.2	1.8	3.5	6.1	5.6	5.4
	葬祭扶助	0.4	0.5	0.3	0.7	0.1	0.5	0.3
	出産扶助	0.1	0.2	-	0.1	0.3	-	0.2
	介護扶助	40.7	39.8	49.0	54.5	62.8	62.3	63.4
実世帯	248.2	251.5	268.3	291.8	303.2	311.8	316.6	
実人員	301.5	300.9	328.3	366.3	379.8	383.7	382.1	
保護率(千人当たり)	6.8	6.9	7.6	8.6	9.0	9.2	9.3	

(注) 保護停止中を含む。

資料：社会福祉課

9 生活保護法による種類別保護費

(単位：千円)

年 度 別	平成27年	平成28年	平成29年	平成30年	令和元年	令和2年	令和3年
総 額	559,653	547,790	646,165	739,958	744,115	709,773	736,204
生 活 扶 助	148,199	151,382	157,807	167,749	174,683	176,832	175,663
住 宅 扶 助	41,317	43,694	49,325	55,027	59,794	62,790	60,774
教 育 扶 助	1,186	1,354	1,486	1,649	1,707	1,303	876
介 護 扶 助	11,904	6,435	11,132	17,976	24,109	21,270	25,902
医 療 扶 助	336,642	326,088	411,953	481,437	467,885	434,643	454,862
生 業 扶 助	659	316	549	816	1,477	1,007	1,304
葬 祭 扶 助	1,209	1,276	1,042	2,153	1,538	890	491
出 産 扶 助	481	800	-	265	450	-	1,008
就労自立給付金	205	-	95	-	-	-	-
進学準備給付金	-	-	-	-	300	300	300
保護施設事務費	17,851	16,445	12,776	12,886	12,172	10,738	15,024
委 託 事 務 費	-	-	-	-	-	-	-

資料：社会福祉課

10 児童福祉施設園児数

(令和4年4月1日現在)

名 称	経営主体	所 在 地	定 員		現 員	
			教 育 人	保 育 人	教 育 人	保 育 人
関本保育所	公 立	関本町八反184-5	-	30	-	25
磯原保育園	私 立	磯原町磯原798	-	150	-	134
中郷保育園	”	中郷町日棚1806-2	-	120	-	111
大津保育園	”	大津町1353	15	140	10	144
みなみ保育園	”	中郷町足洗911-15	15	90	4	86
総 数	5		30	530	14	500

(注) 大津保育園、みなみ保育園は、保育所型認定こども園

資料：子育て支援課

11 身体障害者手帳交付状況

(各年度3月31日現在)(単位：人)

年 度		総 数	1 級	2 級	3 級	4 級	5 級	6 級
平 成	26 年 度	2,317	818	339	356	508	113	183
	27	2,042	755	282	335	459	101	110
	28	2,043	759	274	327	466	103	114
	29	2,062	770	271	331	472	104	114
	30	1,918	725	263	310	420	95	105
令 和	元 年 度	2,035	646	333	359	490	99	108
	2	2,139	836	279	342	477	97	108
	3	2,123	814	279	339	491	95	105
令 和 3 年 度 内 訳	視 覚	116	44	42	7	5	13	5
	聴 覚	139	4	37	17	34	-	47
	音 声	27	-	2	20	5	-	-
	肢 体	1,006	258	194	185	234	82	53
	内 部	835	508	4	110	213	-	-

資料：社会福祉課

12 療育手帳交付状況

(各年度3月31日現在)(単位：人)

年 度		総 数	Ⓐ	A	B	C
平 成	27 年 度	373	74	113	100	86
	28	376	75	111	101	89
	29	380	77	111	102	90
	30	390	78	114	102	96
令 和	元 年 度	405	82	112	109	102
	2	410	81	114	109	106
	3	413	82	113	113	105

資料：社会福祉課

13 精神障害者保健福祉手帳交付状況

(各年度3月31日現在)(単位：人)

年 度		総 数	1 級	2 級	3 級
平 成	29 年 度	253	26	140	87
	30	241	25	130	86
令 和	元 年 度	250	26	141	83
	2	266	27	140	99
	3	286	29	168	89

資料：社会福祉課

14 要介護認定状況

(1) 認定審査会開催回数・審査件数

年 度	回 数	件 数	1 回当たりの審査件数
平成 25 年度	76	2,314	30
26	76	2,451	32
27	72	1,978	27.5
28	76	2,185	28.8
29	76	2,073	27.3
30	72	2,295	31.9
令和 元 年 度	72	1,860	25.8
2	64	1,499	23.4
3	68	1,888	27.8

資料：高齢福祉課

(2) 要介護（要支援）認定者数

(令和 4 年 3 月 31 日現在)

	要支援1	要支援2	要介護1	要介護2	要介護3	要介護4	要介護5	計
第 1 号被保険者	165	393	294	495	406	408	259	2,420
65歳以上75歳未満	18	54	17	54	37	46	28	254
75歳以上	147	339	277	441	369	362	231	2,166
第 2 号被保険者	2	12	6	10	18	7	8	63
総 数	167	405	300	505	424	415	267	2,483
割 合	6.7%	16.3%	12.1%	20.3%	17.1%	16.7%	10.8%	100.0%

資料：高齢福祉課

15 介護給付費支払実績

(単位：円)

種 類	平成31(令和元) 年度支払額 (3月～2月)	令和2年度支払額 (3月～2月)	令和3年度支払額 (3月～2月)
居宅介護サービス	989,890,013	1,006,441,498	1,089,240,599
特例居宅介護サービス	-	-	-
地域密着型介護サービス	839,721,442	840,214,019	794,123,473
特例地域密着型介護サービス	-	-	-
施設介護サービス	1,405,241,031	1,440,079,327	1,494,575,399
特例施設介護サービス	-	-	-
居宅介護福祉用具購入費	4,803,358	4,959,811	5,008,514
居宅介護住宅改修費	12,171,064	7,691,023	8,543,108
居宅介護サービス計画	157,184,343	156,759,978	168,208,367
特例居宅介護サービス計画	-	-	-
小 計 ①	3,409,011,251	3,456,145,656	3,559,699,460
介護予防サービス	36,985,993	35,477,384	40,117,386
特例介護予防サービス	-	-	-
地域密着型介護予防サービス	9,478,748	5,731,119	2,933,935
特例地域密着型介護予防サービス	-	-	-
介護予防福祉用具購入費	1,134,298	1,334,251	1,418,211
介護予防住宅改修費	4,793,684	5,047,669	4,170,188
介護予防サービス計画	9,651,530	10,951,660	12,357,030
特例介護予防サービス計画	-	-	-
小 計 ②	62,044,253	58,542,083	60,996,750
高額介護サービス費	83,897,966	85,042,386	88,951,356
高額介護予防サービス費	130,406	9,808	5,792
高額医療合算介護サービス費	12,006,374	14,555,084	11,053,801
高額医療合算介護予防サービス費	145,711	57,245	2,815
小 計 ③	96,180,457	99,664,523	100,013,764
特定入所者介護サービス費	135,173,695	137,445,859	118,270,648
特例特定入所者介護サービス費	-	-	-
特定入所者介護予防サービス費	86,370	46,738	18,941
特例特定入所者介護予防サービス費	-	-	-
小 計 ④	135,260,065	137,492,597	118,289,589
小 計 ①+②+③+④	3,702,496,026	3,751,844,859	3,838,999,563
審査支払手数料	2,801,892	2,848,689	3,009,714
合 計	3,705,297,918	3,754,693,548	3,842,009,277

資料：高齢福祉課

保 健 衛 生

保
健
衛
生

1 医療施設数

(各年度4月1日現在)

区分 年度	病 院 数					一 般 診 療 所	歯 科 診 療 所
	総 数	精 神	結 核	感染症	一 般		
平成23年度	4	1	-	-	3	17	14
24	4	1	-	-	3	18	14
25	4	1	-	-	3	18	14
26	4	1	-	-	3	19	14
27	3	1	-	-	2	19	15
28	3	1	-	-	2	20	15
29	3	1	-	-	2	20	14
30	3	1	-	-	2	20	14
31	3	1	-	-	2	20	14
令和2年度	3	1	-	-	2	20	14
3	3	1	-	-	2	20	14
4	3	1	-	-	2	20	14

資料：日立保健所

2 病床数

(各年度4月1日現在)(単位：床)

区分 年度	総 数	病 院					一 般 診 療 所	歯 科 診 療 所
		精 神	結 核	感染症	療 養	一 般		
平成23年度	648	204	-	-	173	237	34	-
24	639	204	-	-	173	237	25	-
25	639	204	-	-	173	237	25	-
26	639	204	-	-	173	237	25	-
27	488	125	-	-	182	175	6	-
28	484	121	-	-	182	175	6	-
29	484	121	-	-	182	175	6	-
30	484	121	-	-	182	175	6	-
31	478	121	-	-	182	175	-	-
令和2年度	478	121	-	-	182	175	-	-
3	440	121	-	-	144	175	-	-
4	440	121	-	-	144	175	-	-

資料：日立保健所

3 医療関係従事者数

(各年12月31日現在)(単位：人)

区分 年次	医 師	歯 科 医 師	薬 劑 師	助 産 師	看 護 師	准 看 護 師	歯 科 技 工 士	保 健 師	歯 科 衛 生 士
平成22年	41	20	65	8	183	171	9	13	19
24	38	21	63	3	175	140	8	12	19
26	37	19	64	3	176	128	-	14	-
28	37	18	65	1	205	138	-	14	-
30	39	19	61	1	207	147	-	16	-
令和2年	40	19	70	2	227	141	-	15	-

(注) 医師、歯科医師、薬剤師は勤務地における数であり、それ以外は業務従事者届によるものである。(隔年調査) 資料：日立保健所
平成26年以降の歯科技工士・衛生士は、一般財団法人歯科医療振興財団が直接免許登録事務を行うようになり不明。

4 主要死因別死亡状況

(各年1月～12月)(単位：人)

区分 年次	総 数	脳血管 疾患	悪性 新生物	不慮の 事故	心 臓 疾 患	肺 炎	老 衰	結 核	その他
平成21年	609	69	198	19	90	62	10	3	158
22	555	57	184	18	80	63	7	1	145
23	623	73	169	22	98	70	12	-	179
24	590	68	155	20	83	68	23	1	172
25	618	71	161	21	92	76	30	-	167
26	608	59	193	12	80	44	32	1	187
27	592	62	158	22	83	53	19	1	194
28	583	60	192	23	68	36	16	2	186
29	605	52	170	11	98	47	28	2	197
30	594	51	190	8	75	40	35	-	195
令和元年	626	51	174	25	93	48	21	-	214
2	637	57	176	19	92	48	40	1	204

(注) 心疾患は高血圧症を除く。

資料：茨城県保健福祉統計年報

5 各種検診の概況

(1) BCG接種及び結核検診実施状況

(単位：人)

年 度	BCG接種 (乳児)	レントゲン (一般)	精密検査 (一般)
平成29年度	275	4,617 (3,274)	(1)
30	222	4,655 (3,394)	-
令和元年度	231	4,507 (3,477)	-
2	213	2,213 (1,758)	-
3	171	3,169 (2,408)	-

(注) () 結核検診は65歳以上で実施

資料：健康づくり支援課

(2) がん検診等実施状況

(単位：人)

年 度	胃		子 宮		乳		肺			
	受診者	精密検査	受診者	精密検査	受診者	精密検査	胸部 X 線	受診者	精密検査	受診者
平成29年度	778	131	1,251	17	1,493	127	4,617	66	69	-
30	771	54	1,160	11	1,556	90	4,655	72	63	-
令和元年度	672	45	1,216	18	1,641	79	4,507	130	55	-
2	454	35	899	15	1,308	71	2,213	69	33	-
3	625	35	1,057	23	1,565	54	3,169	109	59	-

年 度	大 腸		胸 部 C T		前 立 腺		腹 部 超 音 波		骨粗しょう症	
	受診者	精密検査	受診者	精密検査	受診者	精密検査	受診者	精密検査	受診者	精密検査
平成29年度	1,673	108	81	2	691	60	243	14	309	61
30	2,036	124	157	6	669	40	255	14	254	34
令和元年度	1,959	120	76	1	681	35	222	16	265	45
2	1,455	107	126	9	450	20	215	12	296	41
3	1,751	93	74	4	544	24	-	-	311	41

資料：健康づくり支援課

(3) 健康診査実施状況

(単位：人)

年 度	一般健康診査 (39歳以下)				健 康 診 査 (40歳以上)	
	受診者	異常認めず	要指導	要医療	国保特定健康診査	後期高齢者健康診査
平成29年度	264	84	96	84	2,926	1,102
30	234	69	85	80	2,910	1,193
令和元年度	229	62	85	82	2,801	1,207
2	167	64	47	56	1,739	772
3	172	48	57	67	2,399	823

(注) 平成20年度から40歳以上は特定健康診査 (40～74歳) と後期高齢者健康診査 (75歳以上) で実施

国保特定健康診査の令和3年度の受診者数は、令和4年4月末現在の速報値

資料：健康づくり支援課
保険年金課

(4) その他の実施状況 (成人保健)

(単位：人)

	平成29年度	平成30年度	令和元年度	令和2年度	令和3年度
健康相談	824	1,033	610	311	264
健康教育	2,525	2,464	2,093	82	304

資料：健康づくり支援課

(5) 予防接種実施状況

(単位：人)

年 度	三種混合	二種混合	日本脳炎	インフルエンザ	生ポリオ	麻しん・風しん				四種混合	不活化ポリオ	成人用肺炎球菌	水痘	ヒブ	小児用肺炎球菌	子宮頸がん予防	B型肝炎	ロタ
						(1期)	(2期)	(3期)	(4期)									
平成29年度	-	266	1,258	10,544	-	281	287	-	-	1,063	9	774	513	1,058	1,059	-	795	-
30	-	302	1,467	10,878	-	244	286	-	-	978	8	627	507	958	950	-	688	-
令和元年度	-	254	1,393	11,639	-	237	260	-	-	957	-	292	446	904	928	2	649	-
2	-	303	1,340	11,554	-	243	272	-	-	876	-	354	480	878	854	82	624	175
3	-	269	572	9,364	-	201	266	-	-	836	-	195	441	798	795	137	580	544

(注) 平成24年9月より生ポリオから不活化ポリオへ、同年11月から 資料：健康づくり支援課
三種混合から四種混合へ移行。

インフルエンザは1～19歳未満、60～64歳で医師が認めた方、65歳以上が対象。

平成26年10月より成人用肺炎球菌開始。60～64歳で医師が認めた方、65歳から100歳までの5歳さざみの年齢の方が対象。

平成26年10月より、水痘が開始。

麻しん・風しんの3期・4期は麻しん排除5ヵ年計画で実施(平成20年から平成24年)

平成23年5月よりヒブ・小児用肺炎球菌、同年7月より子宮頸がん予防が開始。

平成28年10月よりB型肝炎開始。

令和2年10月よりロタウイルスワクチン開始。

(6) 乳幼児健康診査実施状況

(単位：人)

年 度	4ヵ月児健康診査	1歳6ヵ月児健康診査	2歳児歯科健康診査	3歳児健康診査
平成29年度	253	264	253	303
30	238	266	258	241
令和元年度	206	198	226	278
2	161	273	251	294
3	206	217	213	233

資料：健康づくり支援課

6 市民病院の概要

(1) 医療従事者数

(各年4月1日現在)(単位：人)

年次	総数	医師	医療技術員	看護師	准看護師	事務職員	その他
平成29年	224 (56)	18	39 (2)	93 (5)	10 (5)	49 (29)	15 (15)
30	243 (72)	23	38 (2)	98 (13)	13 (8)	54 (32)	17 (17)
31	250 (73)	21	40 (3)	103 (13)	10 (4)	57 (34)	19 (19)
令和2年	256 (81)	19	40 (4)	107 (13)	11 (7)	59 (37)	20 (20)
3	281 (96)	22	42 (4)	119 (21)	9 (5)	68 (45)	21 (21)
4	270 (75)	21	41 (3)	120 (12)	4 (1)	60 (35)	24 (24)

(注) () 内は非常勤職員数

資料：市民病院

(2) 入院・外来患者数

(単位：人)

年度	病床数	入院		外来	
		延数	1日平均	延数	1日平均
平成28年度	183	46,211	126.6	86,884	320.6
29	183	47,300	129.6	92,698	342.1
30	183	47,131	129.1	94,233	350.3
令和元年度	183	46,037	125.8	96,011	355.6
2	183	38,363	105.1	94,968	353.0
3	183	38,763	106.2	101,443	377.1

資料：市民病院

7 公害苦情受理件数

(単位：件)

区分 年度	総数	区分							
		大気汚染	水質汚濁	土壌汚染	騒音	振動	地盤沈下	悪臭	廃棄物投棄 その他
平成23年度	62	27	6	-	6	-	-	7	16
24	73	25	4	-	3	-	-	6	35
25	58	17	4	-	10	-	-	2	25
26	52	16	3	-	3	-	-	4	26
27	80	16	5	-	4	1	-	6	48
28	99	16	1	-	4	1	-	5	72
29	97	22	3	-	8	-	-	9	55
30	88	8	5	-	2	-	-	7	66
令和元年度	88	13	2	-	3	-	-	5	65
2	97	24	1	-	10	-	-	6	56
3	44	16	-	-	1	-	-	2	25

資料：生活環境課

8 し尿処理状況

(単位：kℓ)

区 分 年 度		処 理 総 量	処 理 量	
			一 般 汲 み 取 り	浄 化 槽
平 成	23 年 度	34,075.9	16,570.2	17,505.7
	24	31,515.6	15,583.9	15,931.7
	25	32,229.8	15,716.7	16,513.1
	26	32,213.8	15,991.2	16,222.6
	27	32,192.8	15,994.1	16,198.7
	28	31,703.9	15,987.2	15,716.7
	29	32,048.3	15,722.6	16,325.7
	30	31,158.9	15,510.9	15,648.0
令 和	元 年 度	30,003.6	14,978.6	15,025.0
	2	31,012.2	15,492.7	15,519.5
	3	30,406.8	14,818.8	15,588.0
令 和 3 年 度 内 訳	4 月	2,221.1	1,111.4	1,109.7
	5	2,442.7	1,203.2	1,239.5
	6	2,733.6	1,339.7	1,393.9
	7	2,549.4	1,232.7	1,316.7
	8	2,692.8	1,304.9	1,387.9
	9	2,427.9	1,190.3	1,237.6
	10	2,691.8	1,350.5	1,341.3
	11	2,837.4	1,196.7	1,640.7
	12	2,505.4	1,261.0	1,244.4
	1	2,384.3	1,177.4	1,206.9
	2	2,308.5	1,148.6	1,159.9
	3	2,611.9	1,302.4	1,309.5

資料：生活環境課

9 火葬場利用状況

(単位：件)

区 分 年 度		総 数	市 内 居 住 者	一 部 市 外 居 住 者	市 外 居 住 者
平 成	23 年 度	610	562	40	8
	24	602	545	50	7
	25	582	531	43	8
	26	594	531	57	6
	27	605	550	48	7
	28	592	541	45	6
	29	624	552	66	6
	30	617	565	48	4
令 和	元 年 度	631	560	59	12
	2	612	538	68	6
	3	574	519	52	3

(注) 「一部市外居住者」とは、死亡者・申請者いずれかが市外居住者の場合をいう

資料：生活環境課

10 ごみ処理状況

(単位：t)

年 度	区 分	総収集量	処 理 量			
			可 燃 物	不 燃 物	資 源 物	粗 大
平成 23 年度		24,164(内8,369)	15,194(内2,700)	6,489(内5,669)	2,482	(19)
24		22,296(内5,744)	14,492(内 707)	5,441(内5,037)	2,363	(20)
25		20,034(内3,321)	14,114(内 70)	3,747(内3,251)	2,173	(23)
26		16,118	13,697	392	2,029	(21)
27		15,886	13,489	396	2,001	(20)
28		15,786	13,484	277	2,026	(24)
29		15,791	13,636	242	1,913	(28)
30		15,724	13,789	190	1,745	(24)
令和 元 年度		15,300	13,411	205	1,685	(19)
2		15,460	13,492	303	1,665	(24)
3		14,909	12,889	444	1,577	(26)
令和 3 年度 内 訳	4 月	1,265.22	1,089.61	39.90	135.71	(2.35)
	5	1,326.11	1,156.84	33.48	135.79	(1.96)
	6	1,310.34	1,134.45	44.43	131.46	(1.34)
	7	1,335.77	1,169.92	31.04	134.81	(1.86)
	8	1,361.64	1,183.94	36.89	140.81	(1.94)
	9	1,240.65	1,078.07	32.83	129.75	(2.20)
	10	1,205.38	1,041.64	38.06	125.68	(1.54)
	11	1,255.86	1,084.63	40.15	131.08	(2.11)
	12	1,265.61	1,066.85	54.40	144.36	(4.23)
	1	1,182.44	1,024.16	30.14	128.14	(1.82)
	2	962.96	831.65	30.88	100.43	(2.22)
	3	1,197.18	1,026.74	31.30	139.14	(2.06)

(注) 粗大は各種ごみに含まれる。

資料：生活環境課

単位未満四捨五入で表示しているため、総数に一致しないものがある。

(内) は災害ごみ、平成26年度から災害ごみ無し。

11 やすらぎ聖苑利用状況

(単位：件)

年 度	区 分	総 数	市内居住者	一部市外居住者	市外居住者
平成 26 年度		64	64	0	0
27		64	63	1	0
28		58	57	1	0
29		56	54	2	0
30		58	55	3	0
令和 元 年度		51	47	3	1
2		29	27	2	0
3		39	36	3	0

(注) 「一部市外居住者」とは、死亡者・申請者いずれかが市外居住者の場合をいう

資料：生活環境課

土 木 ・ 建 築

土
木
・
建
築

1 道路の状況

(令和4年4月1日現在)

区分	実延長(m)	未改良(m)	改良率(%)	舗装(m)	舗装率(%)	路線数
国道	13,139	-	100.0	13,139	100.0	1
主要県道	63,861	15,990	75.0	63,861	100.0	4
一般県道	31,493	7,560	76.0	31,493	100.0	8
市道	777,503	425,231	45.3	460,157	59.2	2,627
計	885,996	448,781	49.3	568,650	64.2	2,640

資料：常陸河川国道事務所、高萩工事事務所、建設課

2 市道の状況

(各年4月1日現在)(単位：m)

区分 年度	実延長	市道の状況			路面の状況		
		4.5m以上	3.5m以上	3.5m未満	砂利道	舗装道	舗装率(%)
平成15年度	790,427	266,458	110,458	413,511	399,662	390,765	49.4
16	788,306	173,746	99,416	515,144	387,419	400,887	50.9
17	790,136	176,558	100,492	513,086	384,327	405,809	51.4
18	789,786	178,903	101,043	509,840	381,262	408,523	51.7
19	783,619	179,817	101,898	501,904	373,281	410,338	52.4
20	771,777	180,645	101,662	489,469	359,846	411,931	53.4
21	771,538	185,537	102,160	483,841	353,247	418,291	54.2
22	770,823	188,472	103,401	478,950	349,053	421,770	54.7
23	769,266	188,814	103,656	476,796	346,680	422,586	54.9
24	769,737	189,457	103,548	476,730	346,623	423,114	55.0
25	772,923	192,652	103,548	476,722	346,610	426,312	55.2
26	776,354	197,592	104,626	474,135	345,247	431,107	55.5
27	776,443	198,130	103,370	474,943	320,710	455,733	58.7
28	777,129	198,928	103,308	474,893	320,534	456,595	58.8
29	777,490	199,865	103,321	474,304	320,115	457,375	58.8
30	777,225	199,992	103,835	473,398	319,808	457,417	58.9
令和元年度	778,066	201,518	103,972	472,576	319,237	458,829	59.0
2	777,398	202,066	103,594	471,738	318,369	459,029	59.0
3	777,066	202,913	103,683	470,470	317,604	459,462	59.1
4	777,503	203,787	104,556	469,160	317,346	460,157	59.2

資料：建設課

3 建物の新築棟数

(単位：戸)

区分 年度	総 数	専用住宅	アパート 旅 館	店 舗 事 務 所	そ の 他	床 面 積 (m ²)
平成18年度	259	167	3	21	68	44,309
19	241	146	14	18	63	53,735
20	210	135	9	13	53	40,036
21	195	126	15	17	37	44,373
22	151	104	13	7	27	20,664
23	165	131	9	7	18	25,422
24	271	171	25	11	64	49,161
25	263	186	20	9	48	33,026
26	230	157	24	14	35	36,609
27	204	148	11	6	39	28,434
28	236	170	5	13	48	32,226
29	247	174	7	14	52	40,815
30	238	161	5	13	59	40,501
令和元年度	222	170	1	9	42	27,438
2	154	109	3	6	36	41,657
3	157	127	1	8	21	36,693

資料：税務課

4 市営住宅の概要

(1) 市営住宅管理戸数

(令和4年4月1日現在)(単位：戸)

団地及び住宅名	合 計	構 造			
		木 造	簡易耐火	低層耐火	中層耐火
中 妻 (昭和49～58年) ^{建築年}	284	-	24	-	260
白 場 (昭和56年)	30	-	-	-	30
神 岡 (昭和59～平成4年)	180	-	-	-	180
下 桜 井 (昭和41～48年)	103	15	88	-	-
	64	-	-	-	64
小 野 矢 指 (昭和38～39年)	14	14	-	-	-
宮 下 (昭和45年)	30	-	-	-	30
中 郷 (平成25年)	32	-	-	-	32
大 津 (平成25年)	39	-	-	39	-
平 潟 (平成25年)	39	-	-	39	-
磯 原 (平成27年)	34	-	-	-	34
石 岡 (平成7～11年)	120	-	-	-	120
計	969	29	112	78	750

資料：建設課

(2) 市営住宅建設戸数

(令和4年4月1日現在)(単位：戸)

年度	構造	合計	木造	簡易耐火	低層耐火	中層耐火
平成25年度		110	-	-	78	32
26		-	-	-	-	-
27		34	-	-	-	34

資料：建設課

5 県営住宅

(令和4年4月1日現在)(単位：戸)

住宅名	構造	戸数
関本アパート	中層耐火	60

資料：建設課

6 都市公園の整備状況及び1人当たり整備面積

(令和4年4月1日現在)

公園種類	都市公園整備状況							
	市内				都市計画区域			
	開設箇所 (箇所)	開設面積 (㎡)	※① 41,705人 1人当たり (㎡/人)	開設箇所 (箇所)	開設面積 (㎡)	※② 34,281人 1人当たり (㎡/人)		
住区基幹公園	街区公園 (0.25ha)	77	108,586	2.60	77	108,586	3.17	
	近隣公園 (2.00ha)	1	23,338	0.56	1	23,338	0.68	
	地区公園 (4.00ha)	1	72,291	1.73	1	72,291	2.11	
	特殊公園	1	9,551	0.23	1	9,551	0.28	
都市基幹公園	総合公園	-	-	-	-	-	-	
	運動公園	-	-	-	-	-	-	
都市公園計		80	213,766	5.13	80	213,766	6.24	

※①…住基人口 (令和4年4月1日現在)

※②…H24都市計画基礎調査時の人口比により算出 (38,658人/47,026人:82.20%)
(都市計画区域人口算定式) 41,705人×82.2%=34,281人

資料:都市計画課

7 都市公園の名称、位置及び区域

名 称	位 置	区 域 (単位：㎡)	供用開始の期日
滝分公園	北茨城市磯原町本町1丁目4番1ほか1筆	2,001	昭和51年11月22日
八木沢公園	北茨城市磯原町磯原1054番1	2,760	昭和51年11月22日
堀込公園	北茨城市磯原町本町4丁目2番1	1,794	昭和51年11月22日
辻公園	北茨城市大津町北町3丁目4番	4,522	昭和53年6月6日
里根川第1公園	北茨城市関南町里根川5番	3,120	昭和55年4月1日
汐見ヶ丘近隣公園	北茨城市中郷町汐見ヶ丘7丁目1258番66	23,338	昭和56年3月18日
深田公園	北茨城市大津町北町1丁目6番	2,222	昭和56年3月18日
栗野第1公園	北茨城市中郷町栗野325番10	393	昭和57年2月19日
栗野第2公園	北茨城市中郷町栗野342番10	408	昭和57年2月19日
磯原地区公園	北茨城市磯原町磯原字大石1206番1ほか34筆 北茨城市華川町白場字駒木187番18	72,291	昭和57年2月19日
二ツ島ひがし公園	北茨城市磯原町磯原1630番121	385	昭和57年2月19日
二ツ島みなみ公園	北茨城市磯原町磯原1630番19	703	昭和57年2月19日
里根川第2公園	北茨城市関南町里根川21番	3,585	昭和58年2月21日
五浦第1公園	北茨城市大津町字五浦3丁目51番1	3,442	昭和60年4月25日
汐見ヶ丘第1公園	北茨城市中郷町汐見ヶ丘1丁目1259番147	513	昭和60年7月27日
汐見ヶ丘第2公園	北茨城市中郷町汐見ヶ丘2丁目1259番265	663	昭和60年7月27日
汐見ヶ丘第3公園	北茨城市中郷町汐見ヶ丘3丁目318番110	590	昭和60年7月27日
汐見ヶ丘第4公園	北茨城市中郷町汐見ヶ丘4丁目297番41	455	昭和60年7月27日
汐見ヶ丘第5公園	北茨城市中郷町汐見ヶ丘5丁目197番54	216	昭和60年7月27日
汐見ヶ丘第6公園	北茨城市中郷町汐見ヶ丘8丁目103番137	529	昭和60年7月27日
汐見ヶ丘第7公園	北茨城市中郷町汐見ヶ丘9丁目201番71	385	昭和60年7月27日
西カセイダ第2公園	北茨城市磯原町磯原1191番26	117	昭和62年5月12日
五浦第2公園	北茨城市大津町字五浦2丁目168番ほか1筆	7,114	昭和63年4月1日
石堰公園	北茨城市中郷町松井字石堰169番49	311	昭和63年12月12日
松ヶ丘公園	北茨城市磯原町磯原字緑ヶ作1900番63	1,835	平成元年1月9日
里根公園	北茨城市関本町関本中字乱町3187番43	200	平成2年12月1日
小中公園	北茨城市平潟町字小中888番58	738	平成3年4月1日
椿ヶ丘公園	北茨城市中郷町日棚2002番89	1,451	平成3年6月17日
アラヤ公園	北茨城市関南町神岡下字アラヤ370番10	139	平成4年12月7日
汐見ヶ丘第8公園	北茨城市中郷町栗野字滑石田789番36	549	平成4年12月7日
汐見ヶ丘第9公園	北茨城市中郷町栗野字滑石田789番88	403	平成4年12月7日
大沢第1公園	北茨城市中郷町日棚字宝壺1471番34	1,295	平成5年4月1日
下相田公園	北茨城市華川町下相田字トカミ472番4	196	平成5年6月1日
汐見ヶ丘第10公園	北茨城市中郷町松井字入合作113番96	1,953	平成5年6月1日
ふれあい公園	北茨城市磯原町磯原字神子内738番7ほか4筆	3,301	平成6年6月1日
駒木第1公園	北茨城市磯原町磯原字堂平2318番141	307	平成6年6月1日
駒木第2公園	北茨城市華川町車字下駒木1129番1ほか1筆	635	平成6年6月1日
大沢第2公園	北茨城市中郷町日棚字宝壺1471番32	918	平成6年6月1日
汐見ヶ丘第11公園	北茨城市中郷町栗野字滑石田794番4	903	平成6年10月21日
汐見ヶ丘第12公園	北茨城市中郷町栗野字滑石田794番24	387	平成6年10月21日
石岡公園	北茨城市中郷町石岡字下堂地105番76	1,061	平成7年2月14日

名 称	位 置	区 域 (単位：㎡)	供用開始の期日
千 粟 公 園	北茨城市中郷町粟野字千粟888番16	211	平成9年8月5日
石 岡 第 2 公 園	北茨城市中郷町石岡字下堂地138番34	260	平成9年8月5日
金ハシ第1公園	北茨城市中郷町下桜井字金ハシ733番4	183	平成10年4月1日
金ハシ第2公園	北茨城市中郷町下桜井字金ハシ734番3	210	平成10年4月1日
五 浦 岬 公 園	北茨城市大津町字立野632番30ほか11筆	13,095	平成10年4月1日
三 久 保 公 園	北茨城市磯原町磯原6丁目150番	1,439	平成10年4月1日
汐見ヶ丘第13公園	北茨城市中郷町松井字サトウチ124番35	375	平成10年4月1日
堂 平 公 園	北茨城市磯原町磯原字堂平2318番114	275	平成10年4月1日
尾 高 下 公 園	北茨城市中郷町石岡字尾高下2574番	132	平成10年4月1日
堂 平 第 2 公 園	北茨城市磯原町磯原字堂平2318番209	176	平成10年5月22日
粟 野 前 公 園	北茨城市関本町関本中字粟野前1382番26	220	平成11年1月20日
宝 壺 第 1 公 園	北茨城市中郷町日棚字宝壺2133番	2,246	平成11年1月20日
宝 壺 第 2 公 園	北茨城市中郷町日棚字宝壺2142番	3,800	平成11年1月20日
宝 壺 第 3 公 園	北茨城市中郷町日棚字宝壺2147番	6,172	平成11年1月20日
粟 野 高 橋 公 園	北茨城市中郷町粟野高橋20番4	195	平成12年1月14日
白 場 公 園	北茨城市華川町白場字川原121番61	858	平成12年3月16日
六 所 前 公 園	北茨城市磯原町上相田字六所前317番11	179	平成12年9月28日
下 駒 木 第 1 公 園	北茨城市華川町車字下駒木1145番357	930	平成13年7月30日
下 駒 木 第 2 公 園	北茨城市華川町車字下駒木1145番289 北茨城市華川町車字駒木1024番5	344 182	平成13年7月30日
塚ノ腰公園	北茨城市中郷町上桜井字塚ノ腰2741番17	155	平成14年8月1日
千 手 堂 公 園	北茨城市中郷町粟野字千手堂859番65	204	平成16年8月27日
浜 道 第 1 公 園	北茨城市大津町北町字藤ノ腰1096番16	384	平成17年2月1日
浜 道 第 2 公 園	北茨城市大津町北町字藤ノ腰1096番27ほか2筆	1,184	平成17年2月1日
椎 木 下 公 園	北茨城市磯原町大塚字椎木下39番3ほか1筆	216	平成17年6月6日
浜 道 第 3 公 園	北茨城市平潟町字小中907番45ほか2筆	1,041	平成18年3月9日
浜 道 第 4 公 園	北茨城市平潟町字小中906番29ほか2筆	472	平成18年3月9日
浜 道 第 5 公 園	北茨城市平潟町字小中782番31	497	平成18年3月9日
浜 道 第 6 公 園	北茨城市大津町北町字浜道1479番4	605	平成19年2月21日
浜 道 第 7 公 園	北茨城市関本町関本中字粟野前1380番21	946	平成19年2月21日
浜 道 第 8 公 園	北茨城市大津町北町1484番279ほか4筆	1,548	平成19年3月26日
浜 道 中 央 公 園	北茨城市大津町北町字浜道1484番290ほか1筆	1,903	平成19年11月5日
中 原 公 園	北茨城市中郷町上桜井字中原1588番33	156	平成20年8月7日
砂 公 園	北茨城市中郷町下桜井字砂1048番10ほか1筆	365	平成20年10月8日
中 原 嶋 公 園	北茨城市磯原町大塚字中原嶋84番14	130	平成22年9月6日
磯 原 中 央 公 園	北茨城市磯原町磯原3丁目90番	13,019	平成23年6月1日
二ツ島高台公園	北茨城市関南町神岡上字二ツ島64番4の一部	9,551	平成30年4月2日
石 堰 第 2 公 園	北茨城市中郷町松井字石堰171番148	238	平成30年7月26日
石 堰 第 3 公 園	北茨城市中郷町松井字石堰171番191ほか3筆	362	令和元年10月1日
鹿ノ原公園	北茨城市平潟町字鹿ノ原1156番40ほか1筆	1,180	令和2年3月31日

資料：都市計画課

上 下 水 道

上
下
水
道

1 配水及び給水状況

(各年度4月1日現在)

年 度	給水区域内 人 口 (人)	給水人口 (人)	給水戸数 (戸)	普 及 率 (%)	年間配水量 (各年度4月～3月) (千m ³)	年間給水量 (千m ³)	水 道 料 金	
							年 間 収 入 (各年度4～3月) (千円)	1 m ³ 当り平均 料 金 (円)
平成 15 年 度	51,114	50,056	17,452	97.9	7,110	6,092	960,254	158
16	50,643	49,621	17,493	98.0	7,099	6,142	972,998	158
17	50,078	49,186	17,546	98.2	7,235	6,118	969,784	159
18	49,647	48,373	17,463	97.4	7,081	5,970	948,757	159
19	49,025	47,746	17,469	97.4	7,110	5,963	949,918	159
20	48,441	47,163	17,567	97.4	6,891	5,836	931,231	159
21	48,137	46,848	17,651	97.3	6,722	5,689	906,938	159
22	47,517	46,252	17,673	97.3	6,931	5,718	911,555	159
23	46,753	45,541	17,737	97.4	6,999	5,155	800,001	155
24	46,015	44,873	17,592	97.5	6,716	5,389	859,835	160
25	45,420	44,353	17,604	97.7	6,768	5,353	856,302	160
26	44,885	43,901	17,708	97.8	6,625	5,314	852,159	159
27	44,263	43,361	17,713	98.0	6,665	5,332	854,796	160
28	43,671	42,790	17,611	98.0	6,544	5,294	849,982	160
29	43,094	42,225	17,604	98.0	6,490	5,212	837,515	161
30	42,761	41,756	17,675	97.6	6,691	5,251	927,759	177
令和元年度	42,382	40,161	17,841	94.8	6,417	5,142	994,851	193
2	41,706	39,641	17,867	95.0	6,403	5,217	1,007,399	193
3	41,019	39,220	17,910	95.6	6,359	5,198	1,108,493	213

資料：水道部

2 下水道事業計画

(令和4年3月31日現在)

全体計画		事業計画		
面積	人口	面積	人口	
2,043 ^{ha}	29,900 ^人	299.6 ^{ha}	6,843 ^人	平成17年10月1日供用開始

資料：下水道課

3 下水道事業実績

(各年3月31日現在)

区分 年	行政区域		供用開始区域		普及率	水洗化率
	面積	人口(A)	人口(B)	うち水洗化人口(C)	(B)/(A)	(C)/(B)
	ha	人	人	人	%	%
平成25年	18,655	46,927	3,748	2,677	8.0	71.4
26	18,655	46,316	3,706	2,727	8.0	73.6
27	18,655	45,766	3,872	2,802	8.5	72.4
28	18,680	45,181	3,933	2,902	8.7	73.8
29	18,680	44,586	4,115	3,124	9.2	75.9
30	18,680	44,003	4,292	3,136	9.8	73.1
31	18,680	43,481	4,307	3,236	9.9	75.1
令和2年	18,680	43,085	4,205	3,152	9.8	75.0
3	18,680	42,404	4,190	3,135	9.9	74.8
4	18,679	41,705	4,209	3,264	10.1	77.5

資料：下水道課

選

拳

選

拳

1 選挙人名簿定時登録者数

(各年3月定時登録時現在)(単位：人)

年	区分	総数	男	女	増加数	
平成	23年	40,020	19,693	20,327	△ 187	
	24	39,552	19,519	20,033	△ 468	
	25	39,098	19,289	19,809	△ 454	
	26	38,676	19,081	19,595	△ 422	
	27	38,271	18,960	19,311	△ 405	
	28	38,034	18,856	19,178	△ 237	
	29	38,520	19,118	19,402	486	
	30	38,085	18,895	19,190	△ 435	
	31	37,676	18,741	18,935	△ 409	
	令和	2年	37,266	18,570	18,696	△ 410
		3	36,795	18,345	18,450	△ 471
4		36,279	18,148	18,131	△ 516	

資料：総務課

2 投票区別選挙人名簿登録者数

(令和4年3月1日現在)(単位：人)

投票区名	男	女	計	投票区名	男	女	計
下桜井	400	421	821	上小津田	430	385	815
中郷第一	2,125	2,181	4,306	下相田	376	366	742
中郷第二	370	367	737	中妻	588	622	1,210
中郷第三	929	920	1,849	駒木	653	630	1,283
中郷第四	318	313	631	関南第一	836	823	1,659
中郷第五	715	703	1,418	関南第二	487	440	927
汐見ヶ丘	1,024	1,072	2,096	大津第一	529	544	1,073
半蔵	122	119	241	大津第二	410	418	828
重内	192	196	388	大津第三	1,139	1,137	2,276
西明寺	130	128	258	平瀨	823	841	1,664
下大塚	350	364	714	小川	20	19	39
木皿	926	971	1,897	才丸	33	29	62
豊田	758	778	1,536	富士ヶ丘	280	284	564
磯原	1,276	1,127	2,403	八反	152	157	309
磯原駅前	185	160	345	関本上	314	322	636
旧磯原	552	567	1,119	福田	657	677	1,334
花園	49	50	99	計	18,148	18,131	36,279

資料：総務課

3 各種選挙の投票率

選挙名	区分	執行年月日	選挙当日の	投票者数	投票率
			有権者数		
			人	人	%
衆議院議員選挙	(小選挙区)	平成 21. 8. 30	40,209	26,108	64.93
	(比例代表)	21. 8. 30	40,209	26,113	64.94
	(小選挙区)	24. 12. 16	39,079	21,679	55.47
	(比例代表)	24. 12. 16	39,079	21,679	55.47
	(小選挙区)	26. 12. 14	38,324	19,164	50.01
	(比例代表)	26. 12. 14	38,324	19,164	50.01
	(小選挙区)	29. 10. 22	38,146	19,050	49.94
	(比例代表)	29. 10. 22	38,146	19,051	49.94
	(小選挙区)	令和 3. 10. 31	36,362	18,695	51.41
	(比例代表)	3. 10. 31	36,362	18,695	51.41
参議院議員選挙	(比例代表)	平成 16. 7. 11	41,242	20,341	49.32
	(選挙区)	16. 7. 11	41,228	20,336	49.33
	(比例代表)	19. 7. 29	40,780	20,057	49.18
	(選挙区)	19. 7. 29	40,780	20,056	49.18
	(比例代表)	22. 7. 11	40,113	21,156	52.74
	(選挙区)	22. 7. 11	40,113	21,156	52.74
	(比例代表)	25. 7. 21	38,811	18,533	47.75
	(選挙区)	25. 7. 21	38,811	18,533	47.75
	(比例代表)	28. 7. 10	38,786	19,660	50.69
	(選挙区)	28. 7. 10	38,786	19,659	50.69
	(比例代表)	令和 元. 7. 21	37,446	16,293	43.51
	(選挙区)	元. 7. 21	37,446	16,293	43.51
茨城県知事選挙		平成 17. 9. 11	40,803	26,420	64.75
		21. 8. 30	39,991	26,081	65.22
		25. 9. 8	38,514	12,551	32.59
		29. 8. 27	37,988	17,763	46.76
		令和 3. 9. 5	36,232	13,340	36.82
茨城県議会議員選挙		平成 14. 12. 8	41,380	無投票	
		18. 12. 10	40,633	15,328	37.72
		22. 12. 12	39,775	17,553	44.13
		26. 12. 14	38,371	無投票	
		30. 12. 9	37,505	17,239	45.96

選挙名	区分	執行年月日	選挙当日の	投票者数	投票率
			有権者数		
			人	人	%
北茨城市長選挙		平成 11. 6. 6	40,714	無 投 票	
		15. 6. 8	40,826	22,802	55.85
		19. 6.10	40,440	26,555	65.67
		23. 6. 5	39,390	20,728	52.62
		27. 5.31	37,797	21,299	56.35
		令和 元. 6. 2	37,114	19,687	53.04
北茨城市議会議員選挙		平成 9. 3.23	40,411	31,202	77.21
	(補 欠)	11. 6. 6	40,714	14,615	35.90
		13. 3.25	40,892	29,517	72.18
	(補 欠)	15. 6. 8	40,826	22,793	55.83
		17. 3.27	40,817	28,309	69.36
		21. 3.22	40,424	無 投 票	
	(補 欠)	23. 6. 5	39,390	20,718	52.60
		25. 3.24	38,682	22,866	59.11
		29. 3.26	38,147	20,576	53.94
		令和 3. 3.21	36,452	19,016	52.17

(注) 無投票の場合の当日有権者数は、直近の選挙人名簿登録者数を掲載

資料：総務課

議

会

議

会

1 歴代議長・副議長

議 長				副 議 長			
代位	氏 名	就任年月日	退任年月日	代位	氏 名	就任年月日	退任年月日
初代	村田弥一郎	昭31. 3. 31	昭32. 3. 30	初代	松本勝太郎	昭31. 3. 31	昭32. 3. 30
2	鈴木金太郎	昭32. 4. 5	昭34. 4. 16	2	鈴木 雅盛	昭32. 4. 5	昭34. 4. 16
3	村田弥一郎	昭34. 4. 16	昭36. 3. 30	3	水谷甲次郎	昭34. 4. 16	昭36. 3. 30
4	水谷甲次郎	昭36. 4. 7	昭38. 4. 5	4	山形 兼吉	昭36. 4. 7	昭38. 4. 5
5	村田弥一郎	昭38. 4. 5	昭40. 3. 30	5	花園 正記	昭38. 4. 5	昭40. 3. 30
6	花園 正記	昭40. 4. 7	昭42. 3. 20	6	鈴木 竹雄	昭40. 4. 7	昭42. 3. 20
7	花園 正記	昭42. 3. 20	昭44. 3. 30	7	鈴木 竹雄	昭42. 3. 20	昭44. 3. 30
8	柴田 章	昭44. 4. 15	昭46. 3. 18	8	下村 哲雄	昭44. 4. 15	昭46. 3. 18
9	本田 博	昭46. 3. 18	昭48. 3. 30	9	今井 廣	昭46. 3. 18	昭48. 3. 30
10	長瀬正一郎	昭48. 4. 17	昭50. 3. 25	10	宮崎 諒	昭48. 4. 17	昭50. 3. 25
11	鈴木 直	昭50. 3. 25	昭52. 3. 30	11	大友 賢次	昭50. 3. 25	昭52. 3. 30
12	今井 廣	昭52. 4. 13	昭54. 3. 23	12	杉目 時雄	昭52. 4. 13	昭54. 3. 23
13	今井 廣	昭54. 3. 23	昭56. 3. 30	13	小野寺 宦	昭54. 3. 23	昭56. 3. 30
14	今井 廣	昭56. 4. 7	昭58. 3. 23	14	村田 素雄	昭56. 4. 7	昭58. 3. 23
15	村田 素雄	昭58. 3. 23	昭60. 3. 30	15	小林 政弘	昭58. 3. 23	昭60. 3. 30
16	村田 素雄	昭60. 4. 5	昭62. 6. 22	16	芳賀 俊夫	昭60. 4. 5	昭62. 3. 24
17	松川 寿郎	昭62. 6. 22	平元. 3. 30	17	鳥居塚文一	昭62. 3. 24	平元. 3. 30
18	芳賀 俊夫	平元. 4. 6	平3. 3. 25	18	大和田 護	平元. 4. 6	平3. 3. 25
19	松川 寿郎	平3. 3. 25	平5. 3. 30	19	古茂田 昇	平3. 3. 25	平5. 3. 30
20	大平 博之	平5. 4. 6	平7. 6. 10	20	松本 隆雄	平5. 4. 6	平7. 6. 29
21	小林 政弘	平7. 6. 29	平9. 3. 30	21	和田 恒喜	平7. 6. 29	平9. 3. 30
22	鈴木 恒夫	平9. 4. 7	平11. 3. 19	22	滝 一司	平9. 4. 7	平11. 3. 19
23	松本 隆雄	平11. 3. 19	平13. 3. 30	23	滑川 光潤	平11. 3. 19	平13. 3. 30
24	中村 良一	平13. 4. 5	平15. 3. 19	24	豊田 海洋	平13. 4. 5	平15. 3. 19
25	古茂田 昇	平15. 3. 19	平17. 3. 30	25	鈴木 信男	平15. 3. 19	平17. 3. 30
26	豊田 海洋	平17. 4. 6	平19. 3. 23	26	村田 洋文	平17. 4. 6	平19. 3. 23
27	志賀 秀之	平19. 3. 23	平21. 3. 30	27	村田 仁人	平19. 3. 23	平21. 3. 30
28	志賀 秀之	平21. 4. 6	平22. 11. 19	28	村田 仁人	平21. 4. 6	平22. 11. 29
29	村田 仁人	平22. 11. 29	平23. 6. 27	29	緑川 貞幹	平22. 11. 29	平25. 3. 30
30	村田 洋文	平23. 6. 27	平25. 3. 30	30	鈴木 啓一	平25. 4. 5	平27. 7. 22
31	鈴木 和栄	平25. 4. 5	平29. 3. 30	31	豊田 海洋	平27. 7. 22	平29. 3. 30
32	鈴木 啓一	平29. 4. 6	令3. 3. 30	32	豊田 弘俊	平29. 4. 6	令3. 3. 30
33	前田 利勝	令3. 4. 6	在任中	33	滝 広嗣	令3. 4. 6	在任中

資料：議会事務局

2 市議会本会議開催及び審議状況

年次	招集回数		本会議 日数	議案 件数	市長提出議案件数				議員提出議案件数			審議状況			請願・陳情 提出件数			
	定例会	臨時会			総数	条例	予算	決算	その他	総数	条例	その他	可決	承認	同意	その他	請願	陳情
			承認	適任														
平成17年	4	2	14	145	127	45	44	2	36	18	1	17	124	6	8	7	6	6
18	4	-	12	105	98	39	37	2	20	7	1	6	97	4	3	1	1	4
19	4	-	13	110	87	23	44	2	18	23	2	21	94	3	3	10	3	8
20	4	-	12	107	96	26	43	2	25	11	1	10	98	3	5	1	2	9
21	4	2	14	140	118	37	51	2	28	22	1	21	119	4	7	10	3	4
22	4	1	13	107	95	29	47	2	17	12	-	12	96	4	1	6	2	4
23	4	-	14	102	84	16	43	2	23	18	1	17	83	7	5	7	3	5
24	4	-	12	101	93	35	41	2	15	8	1	7	92	6	2	1	1	2
25	4	1	13	101	81	14	40	2	25	20	2	18	81	5	7	8	1	3
26	4	1	13	120	110	33	45	2	30	10	1	9	119	-	1	-	2	5
27	4	1	13	96	84	31	35	2	16	12	1	11	91	2	2	1	6	1
28	4	-	12	96	91	32	44	2	13	5	1	4	89	4	3	8	5	3
29	4	1	14	115	101	26	43	2	30	14	1	13	93	4	10	14	3	1
30	4	-	12	98	92	28	42	2	20	6	-	6	90	4	4	2	2	1
令和元年	4	1	14	100	95	35	42	2	16	5	2	3	94	4	2	4	4	-
2	4	-	13	96	86	23	33	2	28	10	2	8	84	4	6	2	15	1
3	4	1	11	89	71	23	32	2	14	18	2	16	71	5	4	9	5	3

資料：議会事務局

財

政

財

政

1 令和4年度一般会計予算（当初）

(1) 歳入

(単位：千円)

科 目	本年度予算額	前年度予算額	比 較	前年度比 (%)	構成率 (%)
総 額	18,040,000	17,690,000	350,000	102.0	100.0
市 税	5,989,484	5,678,543	310,941	105.5	33.2
地 方 譲 与 税	212,337	193,970	18,367	109.5	1.2
利 子 割 交 付 金	4,000	4,000	0	100.0	0.0
配 当 割 交 付 金	20,000	20,000	0	100.0	0.1
株 式 等 譲 渡 所 得 割 交 付 金	29,000	9,000	20,000	322.2	0.2
法 人 事 業 税 交 付 金	83,000	50,000	33,000	166.0	0.5
地 方 消 費 税 交 付 金	950,000	906,000	44,000	104.9	5.3
ゴ ル フ 場 利 用 税 交 付 金	6,000	5,000	1,000	120.0	0.0
環 境 性 能 割 交 付 金	23,000	25,000	△ 2,000	92.0	0.1
地 方 特 例 交 付 金	33,000	108,900	△ 75,900	30.3	0.2
地 方 交 付 税	3,942,473	3,170,989	771,484	124.3	21.9
交 通 安 全 対 策 特 別 交 付 金	3,000	4,000	△ 1,000	75.0	0.0
分 担 金 及 び 負 担 金	24,400	25,554	△ 1,154	95.5	0.1
使 用 料 及 び 手 数 料	402,279	424,618	△ 22,339	94.7	2.2
国 庫 支 出 金	2,713,854	2,552,089	161,765	106.3	15.0
県 支 出 金	1,271,866	1,283,714	△ 11,848	99.1	7.1
財 産 収 入	55,641	36,073	19,568	154.2	0.3
寄 附 金	100,000	100,000	0	100.0	0.6
繰 入 金	250,490	329,105	△ 78,615	76.1	1.4
繰 越 金	200,000	200,000	0	100.0	1.1
諸 収 入	492,900	485,745	7,155	101.5	2.7
市 債	1,233,276	2,077,700	△ 844,424	59.4	6.8

資料：財政課

(2) 歳出

(単位：千円)

科 目	本年度予算額	前年度予算額	比 較	前年度比 (%)	構成率 (%)
総 額	18,040,000	17,690,000	350,000	102.0	100.0
議 会 費	206,519	206,218	301	100.1	1.1
総 務 費	1,924,894	1,811,076	113,818	106.3	10.7
民 生 費	6,285,437	6,190,449	94,988	101.5	34.8
衛 生 費	2,392,938	2,206,273	186,665	108.5	13.3
農 林 水 産 業 費	695,083	607,535	87,548	114.4	3.8
商 工 業 費	347,631	321,878	25,753	108.0	1.9
土 木 費	1,615,310	1,359,550	255,760	118.8	9.0
消 防 費	792,068	827,661	△ 35,593	95.7	4.4
教 育 費	1,386,106	1,829,393	△ 443,287	75.8	7.7
災 害 復 旧 費	10	10	0	100.0	0.0
公 債 費	2,204,685	2,144,459	60,226	102.8	12.2
諸 支 出 金	139,319	135,498	3,821	102.8	0.8
予 備 費	50,000	50,000	0	100.0	0.3

資料：財政課

2 令和4年度特別会計予算（当初）

（単位：千円）

科 目	本年度予算額	前年度予算額	比 較	前年度比 （%）	構成率 （%）
総 額	9,016,863	8,967,350	49,513	100.6	100.0
国民健康保険	4,323,813	4,338,848	△ 15,035	99.7	48.0
水沼診療所	7,471	7,765	△ 294	96.2	0.1
介護保険	4,090,652	4,044,024	46,628	101.2	45.3
保険事業勘定	4,080,053	4,034,350	45,703	101.1	45.2
介護サービス事業勘定	10,599	9,674	925	109.6	0.1
後期高齢者医療	594,927	576,713	18,214	103.2	6.6

資料：財政課

3 財政力状況

（単位：千円）

区 分 \ 年 度	平成29年度	平成30年度	令和元年度	令和2年度	令和3年度
基準財政収入額	5,326,131	5,552,409	5,496,911	5,735,729	5,675,839
基準財政需要額	7,809,665	7,868,967	8,013,630	8,359,703	8,724,792
財政力指数	0.671	0.686	0.691	0.693	0.674
標準財政規模	9,947,093	10,017,263	10,106,767	10,474,880	11,034,691

（注）標準財政規模については、臨時財政対策債発行可能額を加えた額とする。

資料：財政課

4 歳入歳出決算の推移

(1) 一般会計歳入決算

(単位：千円)

年 度		平成30年度	令和元年度	令和2年度	令和3年度
科 目	額				
総 額		21,273,623	24,416,483	30,955,646	24,099,436
市 税		5,956,973	5,950,857	5,756,978	6,034,951
市 民 税		2,667,183	2,606,612	2,390,209	2,524,618
市 民 定 額 税		2,641,708	2,680,906	2,710,410	2,839,040
市 民 定 額 税		128,037	132,714	139,096	141,623
市 民 定 額 税		334,642	342,384	338,000	353,447
市 民 定 額 税		21,826	21,466	10,801	10,523
市 民 定 額 税		163,577	166,775	168,462	165,700
市 民 定 額 税		187,193	194,046	201,644	204,759
市 民 定 額 税		7,822	3,769	3,924	3,097
市 民 定 額 税		17,856	20,985	18,804	29,552
市 民 定 額 税		15,386	12,753	26,178	35,210
市 民 定 額 税		-	-	58,660	98,255
市 民 定 額 税		787,070	761,011	932,716	1,006,880
市 民 定 額 税		6,304	5,875	5,603	6,573
市 民 定 額 税		51,787	27,008	-	-
市 民 定 額 税		-	8,300	13,636	16,555
市 民 定 額 税		25,588	64,691	43,131	101,587
市 民 定 額 税		3,592,971	6,977,901	8,451,293	4,129,470
市 民 定 額 税		3,432	3,308	3,290	2,876
市 民 定 額 税		68,158	45,623	23,795	24,913
市 民 定 額 税		426,691	425,620	409,324	395,844
市 民 定 額 税		2,505,409	3,000,526	8,015,476	4,909,751
市 民 定 額 税		1,129,850	1,363,946	1,237,353	1,797,283
市 民 定 額 税		37,605	60,388	35,361	107,190
市 民 定 額 税		149,105	138,789	131,678	148,571
市 民 定 額 税		2,473,479	1,331,237	977,901	164,280
市 民 定 額 税		1,320,461	836,706	1,343,721	1,472,910
市 民 定 額 税		554,344	660,199	549,976	606,964
市 民 定 額 税		1,956,139	2,522,945	2,715,204	2,801,965

資料：財政課

(2) 一般会計歳出決算

(単位：千円)

年 度		平成30年度	令和元年度	令和2年度	令和3年度
科 目	額				
総 額		20,436,917	23,072,762	29,482,736	22,712,683
会 費		201,494	202,634	199,587	196,186
会 費		2,493,665	2,019,397	7,757,662	2,029,437
会 費		6,034,986	6,166,593	6,228,992	7,262,867
会 費		2,349,154	5,276,537	6,543,949	2,341,002
会 費		1,800,040	874,035	713,873	1,172,304
会 費		372,237	385,730	338,938	311,699
会 費		2,365,041	2,083,140	2,472,606	2,039,108
会 費		822,449	866,390	838,850	802,651
会 費		1,861,241	2,964,525	1,653,958	3,222,522
会 費		1,782	78,789	163,581	1,617
会 費		1,750,606	1,851,291	1,991,446	2,161,301
会 費		384,222	303,701	579,294	1,171,989

資料：財政課

(3) 特別会計歳入歳出決算

(単位：千円)

区 分	年 度	平成30年度	令和元年度	令和2年度	令和3年度
国民健康保険	歳入	5,066,050	4,683,679	4,390,326	4,515,508
	歳出	4,994,066	4,599,082	4,300,973	4,421,610
水沼診療所	歳入	7,244	7,125	7,772	7,335
	歳出	6,787	7,114	7,434	7,126
公共下水道	歳入	623,893	560,895	-	-
	歳出	606,021	536,886	-	-
漁業集落排水	歳入	57,691	123,022	-	-
	歳出	51,306	119,010	-	-
介護保険	歳入	4,170,397	4,234,867	4,234,576	4,296,924
	歳出	4,027,233	4,113,101	4,158,114	4,209,738
後期高齢者医療	歳入	478,620	502,009	568,900	569,233
	歳出	475,179	492,761	567,504	568,866

(注) 公共下水道事業及び漁業集落排水事業は、令和2年度から公営企業会計へ移行

資料：財政課

5 各市の一般会計予算と市税

年 度 市 名	令和4年度当初予算		令和4年度市税予算		人 口
	総 額	1人当たり	総 額	1人当たり	
	千円	千円	千円	千円	人
水 戸 市	124,472,000	462	42,045,000	156	269,654
日 立 市	72,890,000	428	25,716,658	151	170,232
土 浦 市	52,650,000	372	22,593,055	160	141,563
古 河 市	50,700,000	367	20,400,000	148	138,175
石 岡 市	35,260,000	494	9,579,143	134	71,423
結 城 市	18,218,000	366	6,923,600	139	49,741
龍ヶ崎 市	25,760,000	340	9,962,330	132	75,712
下 妻 市	19,620,000	469	5,462,300	130	41,872
常 総 市	24,373,000	406	9,301,450	155	60,040
常陸太田 市	24,770,000	526	5,017,546	107	47,109
高 萩 市	12,791,000	475	3,847,359	143	26,912
北 茨 城 市	18,040,000	443	5,989,484	147	40,689
笠 間 市	32,510,000	450	9,584,656	133	72,259
取 手 市	39,010,000	376	13,392,717	129	103,852
牛 久 市	27,741,473	330	11,845,189	141	84,085
つくば 市	101,532,000	408	48,474,998	195	248,672
ひたちなか 市	55,775,000	360	23,864,500	154	155,114
鹿 嶋 市	23,980,000	362	10,876,051	164	66,184
潮 来 市	13,056,000	483	2,946,977	109	27,038
守 谷 市	30,315,000	439	12,107,435	175	69,133
常陸大宮 市	23,560,000	615	4,762,044	124	38,318
那 珂 市	21,850,000	411	7,280,821	137	53,121
筑 西 市	44,650,000	450	14,851,311	150	99,273
坂 東 市	21,180,000	413	7,946,423	155	51,307
稲 敷 市	22,244,000	588	5,141,479	136	37,862
かすみがうら 市	19,565,000	497	5,484,893	139	39,400
桜 川 市	19,070,000	502	4,500,368	118	37,983
神 栖 市	45,500,000	480	20,847,086	220	94,721
行 方 市	17,090,000	552	4,004,845	129	30,985
鉾 田 市	21,998,000	491	5,035,339	112	44,797
つくばみらい 市	24,937,000	494	8,485,997	168	50,488
小 美 玉 市	21,200,000	445	6,287,385	132	47,658

資料：各市（財政課）

行 政

1 歴代市長・副市長・収入役
《市長》

代位	氏名	就任年月日	退任年月日	代位	氏名	就任年月日	退任年月日
初代	片寄富七	昭和31.5.5	昭和35.5.4	10	豊田稔	平成2.12.14	平成6.12.13
2	片寄富七	35.5.5	39.5.4	11	豊田稔	6.12.14	7.5.21
3	豊田実	39.5.5	43.5.4	12	村田省吾	7.6.18	11.6.17
4	豊田実	43.5.5	47.5.4	13	村田省吾	11.6.18	15.6.17
5	豊田実	47.5.5	50.4.18	14	村田省吾	15.6.18	19.6.17
6	柴田章	50.6.7	54.6.6	15	豊田稔	19.6.18	23.6.17
7	柴田章	54.6.7	58.6.6	16	豊田稔	23.6.18	27.6.17
8	柴田章	58.6.7	61.10.29	17	豊田稔	27.6.18	令和元.6.17
9	松崎龍夫	61.12.14	平成2.12.13	18	豊田稔	令和元.6.18	現職

《副市長》（平成19年3月31日までは助役）

代位	氏名	就任年月日	退任年月日	代位	氏名	就任年月日	退任年月日
初代	大塚軍司	昭和31.6.29	昭和35.6.28	11	岡部良一	平成3.9.28	平成7.9.27
初代	赤津佐光	31.6.29	35.6.28	12	石川幸夫	7.10.1	10.3.31
2	大塚軍司	35.7.1	39.6.30	13	橋本武次	10.4.1	12.3.31
3	丹孝次郎	39.8.1	43.7.31	14	神永日出男	12.4.1	14.3.31
4	松崎元広	43.9.1	47.8.31	15	神長俊一	14.4.1	19.6.17
5	松崎元広	47.9.28	51.9.27			平成19年6月18日から平成21年2月28日まで空席	
6	松崎龍夫	51.9.28	55.9.27	16	石田奈緒子	21.3.1	25.2.28
7	松崎龍夫	55.9.28	59.9.20	17	石田奈緒子	25.3.1	28.3.31
8	松崎龍夫	59.9.21	60.12.10	18	川和田由紀子	28.4.1	30.3.31
9	清水充雄	61.3.19	62.8.31	19	鵜沼聡	30.6.19	現職
10	鐵幹男	62.9.28	平成3.9.27				

《収入役》

代位	氏名	就任年月日	退任年月日	代位	氏名	就任年月日	退任年月日
初代	滑川義彦	昭和31.6.9	昭和35.6.28	10	野口通	平成3.9.28	平成7.9.27
2	滑川義彦	35.7.1	39.6.30	11	岡部良一	7.9.28	11.9.27
3	松崎元広	39.8.1	43.7.31	12	神長俊一	11.10.1	14.3.31
4	宇佐美正昭	43.9.1	47.8.31	13	山縣清市	14.4.1	18.3.31
5	渡辺政則	47.9.28	51.9.27			平成18年4月1日より空席	
6	渡辺政則	51.9.28	55.9.27			平成19年4月1日より廃止	
7	渡辺政則	55.9.28	57.8.5				
8	渡辺積司	58.6.30	62.6.29				
9	中川淑	62.9.28	平成3.9.27				

2 市職員数

(単位：人)

区分 年次	総数	市長 市務局長 市務員	教育委員会 及び学校職員	議会事務局 及びその 他の委員 会事務局 等職員	公営企業 体の職員	消防 職員
平成3年	750	326	82	14	246	82
4	752	329	78	14	249	82
5	773	338	80	14	259	82
6	794	342	82	14	273	83
7	789	339	82	14	269	85
8	790	338	86	14	264	88
9	790	336	86	14	263	91
10	791	341	84	14	262	90
11	792	342	86	14	261	89
12	779	336	80	14	260	89
13	766	330	78	14	257	87
14	757	326	76	14	254	87
15	749	319	76	14	252	88
16	733	306	75	13	252	87
17	719	299	67	13	252	88
18	699	294	66	13	240	86
19	647	282	63	13	203	86
20	621	267	58	12	196	88
21	594	258	56	12	183	85
22	572	246	50	12	181	83
23	556	238	48	12	176	82
24	540	234	48	12	164	82
25	538	232	46	11	166	83
26	541	234	45	11	169	82
27	540	234	43	11	171	81
28	542	231	45	12	174	80
29	557	238	47	12	178	82
30	552	237	45	11	176	83
31	567	243	45	11	185	83
令和2年	560	233	40	11	196	80
3	569	230	42	11	208	78
4	573	228	37	11	218	79

(注) 平成18年までは各年1月1日現在

資料：人事課

平成19年からは4月1日現在（ただし、平成23年のみ4月8日現在）
再任用職員を含む。

◎ 主な数値

項 目	総 数	内 容 現 在
世 帯	16,940 世帯	令和4年4月1日
人 口	40,689 人	”
出 生	200 人	令和3年1月1日～令和3年12月31日
死 亡	564 人	”
結 婚	108 組	”
離 婚	67 組	”
転 入	902 人	”
転 出	1,225 人	”
医 師	40 人	令和2年12月31日
歯 科 医 師	19 人	”
警 察 官 (高萩警察署管轄職員)	80 人	令和4年4月1日
市 職 員 (消防職員を除く)	493 人	”
教 員 小 学 校	170 人	令和4年5月1日
教 員 中 学 校	96 人	”
商 店	356 店	平成28年6月1日
電 話	6,945 回線	令和4年3月31日
自動車(軽自動車以上)	35,681 台	”
バイク(原付・自動二輪)	2,706 台	”
消 防 職 員	79 人	令和4年4月1日
火 災	13 件	令和3年1月1日～令和3年12月31日
救 急 出 動	1,950 件	”
交 通 事 故	60 件	”
市 の 予 算	18,040,000 千円	令和4年4月1日
市 税	5,989,484 千円	”

◇北茨城市行政機構図〔令和4年4月1日現在〕

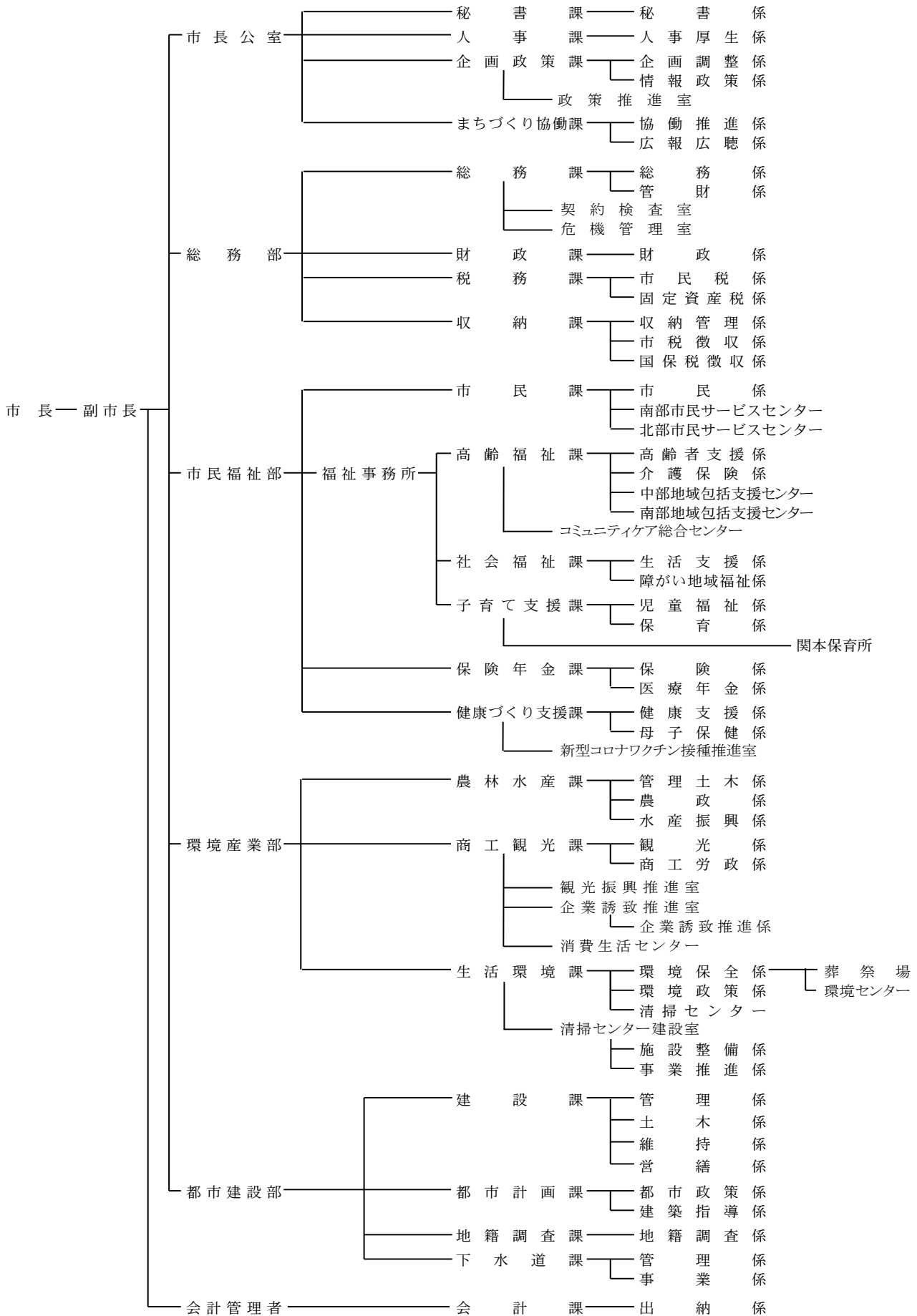

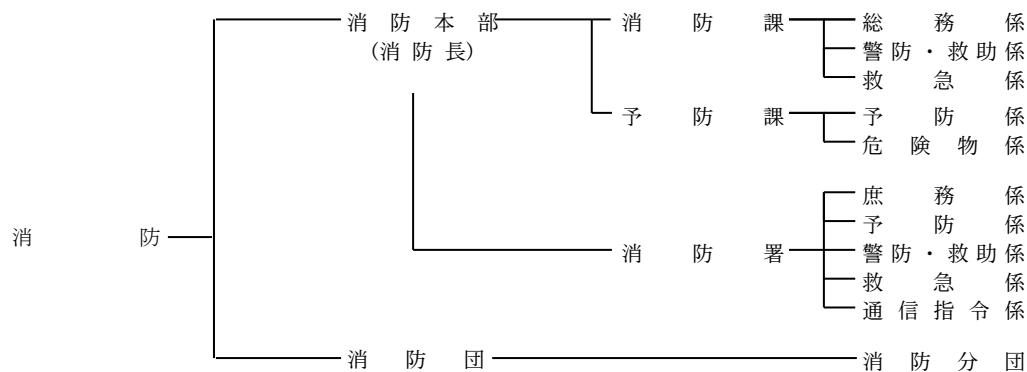
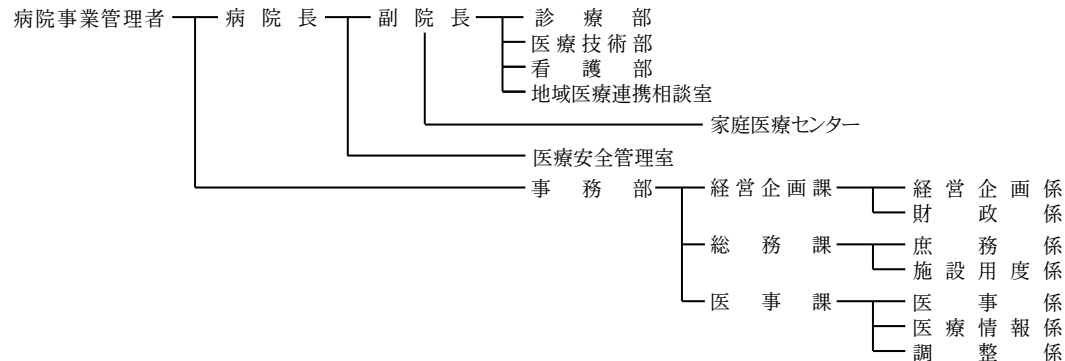
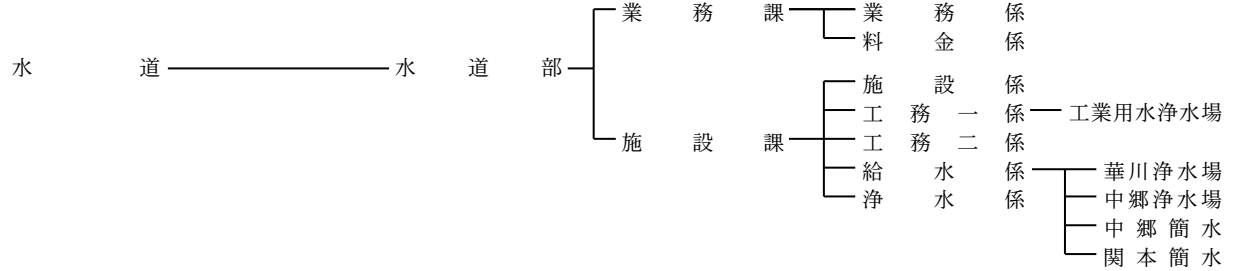
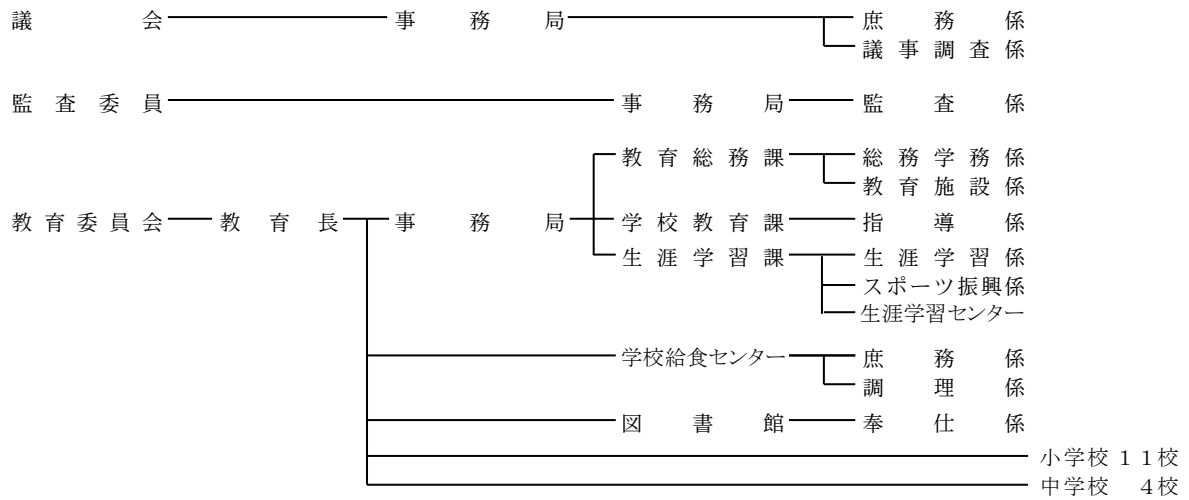



「北茨城市」の、「北」の字を各々
「北」「ヒ」とに分解し、それを
互いに噛み合せ市民の固い団結
と市の飛躍発展を表徴した。

北 茨 城 市 統 計 書

(令和4年版)

令和4年9月 発行

編集・発行 北茨城市 市長公室
企画政策課 情報政策係

〒319-1592 北茨城市磯原町磯原1630番地
TEL 0293(43)1111 内線236
FAX 0293(42)7308
E-mail kikaku@city.kitaibaraki.lg.jp
URL <https://www.city.kitaibaraki.lg.jp/>

統計

Statistical
documentation

きたいばらき

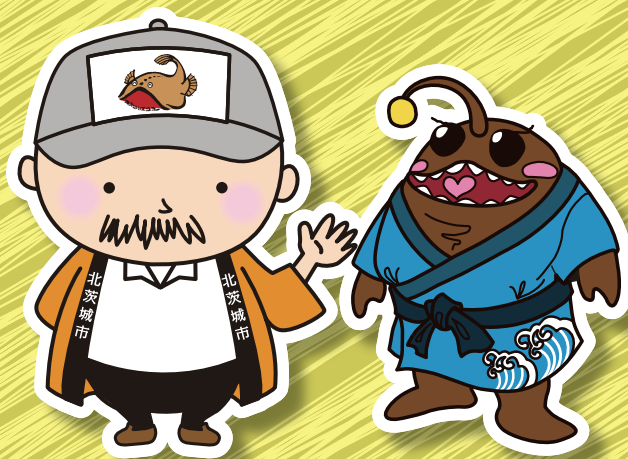

あんちゃん

こうちゃん

